ARCHIV ZEM. HLAV. MĚSTA BRNA

H 23

1903

1903.

ADRESS-BUCH VON BRÜNN

UND DER

VORORTE.

Verlag von C. Winkler's k. u. k. Hofbuchhandlung
in Brünn, Bennergasse 1.

Fabriks-Niederlage
für
Möbelstoffe, Teppiche u. Vorhänge
Ferdinand Bayer
Brünn, Ferdinandsgasse Nr. 33
empfiehlt
sein reichhaltiges Lager in allen Arten
Teppichen, Möbelstoffen, Vorhängen,
Woll- und Reisedecken, sowie Leder-
tüchern, Linoleum, Cocosläufern, Matten.
Preislisten gratis u. franco.

ARCHIV ZEM. HLAV. MĚSTA BRNA

H 23

erber jun., Brünn

) Grosser Platz 10.

au, Neutitschein und Mähr.-Schönberg.

., Brünn, Grosser Platz Nr. 10. — Telegramm-Adresse: on-Nr. 1004 — Giro-Conto bei der Oester.-ung Bank.

...ntesten Ausführung aller in das Bankgeschäft einschlagenden Transactionen, und zwar:

1. Ein- und Verkauf aller Gattungen in- und ausländischer Effecten im Rahmen der amtlichen Notirungen.
2. Ein- u. Verkauf von Devisen u. Valuten.
3. Ertheilung von Darlehen gegen Unterlage von Effecten und Valuten.
4. Escomptirung gezogener Wertpapiere.
5. Incasso von Wechseln und Anweisungen auf alle Plätze des In- und Auslandes (auch auf überseeische Plätze).
6. Verkauf von Anweisungen auf alle Plätze des In- und Auslandes (auch auf überseeische Plätze).
7. Ausstellung von Creditbriefen auf jeden beliebigen Platz Europas, Asiens, Afrikas, Amerikas und Australiens.
8. Alle Subscriptionen und Conversionen werden zu den Originalbedingungen der bezügl. Prospecte provisionsfrei besorgt.
9. Besorgung von Vinculirungen und Devinculirungen.
10. Versicherung von Losen und verlosbaren Werten gegen Coursverlust.
11. Verkauf von Promessen zu allen Ziehungen.

Börsen-Ordres werden zu den coulantesten Bedingungen sorgfältigst zur Ausführung gebracht, und ist die Einrichtung getroffen, dass durch die directe telephonische Verbindung mit der Wiener Börse zu jeder Zeit über die Coursbewegungen an derselben Informationen einlaufen und den Committenten auf speciellen Wunsch telegraphishe Nachrichten über jeweilige Coursveränderungen zu Beginn der Vorbörse und Mittagsbö se gegeben werden, so dass die Effectenbesitzer über die Coursfluctuationen andauernd genau informiert sind und dementsprechend ihre Dispositionen rechtzeitig treffen können.

Von Zeit zu Zeit werden an die Committenten Informationsberichte gesendet, in welchen auf jene Effecten hingewiesen wird, bei welchen aller Voraussicht nach eine grössere Coursbewegung zu erwarten sein dürfte. — Die Bureaux sind zur Bequemlichkeit jener Committenten, welche bei Ausführung ihrer Ordres persönlich anwesend zu sein wünschen, zur Benützung der telephonischen Verbindung mit der Wiener Börse während der ganzen Börsenzeit, demnach auch mittags von **12 Uhr** bis **2 Uhr** täglich geöffnet.

Eingang im Hause (Grosser Platz Nr. 10), zweite Thür links.

Revision aller Wertpapiere

hinsichtlich der Verlosungen, Kündigungen oder sonstiger Vorkommnisse zu den billigsten Sätzen.

Für die Ziehungs-Revision wird berechnet:

Bei Pfandbriefen, Prioritäten, Actien u. dgl. 2 Heller per Kronen 200 per Ziehung.
Bei Losen, Gewinnstscheinen u. dgl. . . 2 Heller per Stück per Ziehung.

Dem Verzeichnisse der zu revidierenden Effecten ist eine Retourmarke beizulegen.

Die Versicherung gegen Coursverlust

bei der Auslosung aller derjenigen Wertpapiere, welche mit einem Verluste gegen den jeweiligen Tagescours zur Tilgung gelangen, wird zu den billigsten Prämiensätzen vorgenommen.

Versicherung und Revision ergänzen einander und sind für jeden Besitzer von Wertpapieren eine Nothwendigkeit, wenn er dauernd und in ungeschmälertem Genusse seines Capitales verbleiben will.

„Brünner Merkur"

Authentischer Verlosungs-Anzeiger.

Derselbe erscheint nach jeder wichtigen Ziehung zweimal monatlich und bildet durch die Authenticität seiner Ziehungs- und Restanten-Listen ein unentbehrliches Organ für alle Besitzer von Losen und verlosbaren Effecten.

Das Abonnement kann täglich erfolgen, und beträgt der ganzjährige Abonnemtspreis:

Für Brünn	K 2·40
Für Brünn ins Haus zugestellt	K 3·—
Für Oesterreich-Ungarn mit portofreier Zusendung	K 3·—
Für Deutschland	K 3·50
Für Belgien, die Donaufürstenthümer, England, Frankreich, Holland, Italien, Russland, Schweiz, Türkei mit portofreier Zusendung	K 4·—

Die Einsendung des Abonnementspreises erfolgt am billigsten mittelst Postanweisung an die

Administration des „Brünner Merkur" Brünn, Grosser Platz Nr. 10.

Inserate für den „Brünner Mercur" werden billigst berechnet.

Grösstes Etablissement dieser Branche in Böhmen, Mähren und Schlesien.

Färberei, Appretur u. chemische Waschanstalt

für

Vorhänge, Garderoben, Uniformen und Stoffe jeder Art.

Ausgezeichnet für hervorragende Leistungen mit

10 Gold. Medaillen

3 Ehrenkreuzen.

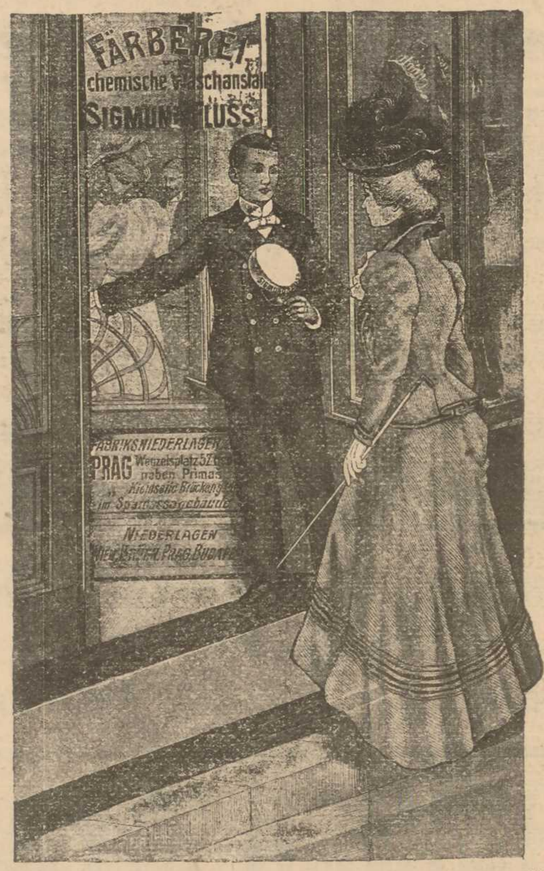

Ges. geschützt

Telephon 576 u. 213.

Telephon 576 u. 213.

Sigmund Fluss, Brünn

Centrale: **Ferdinandsgasse 28.**

Filialen: **Neugasse 13, Altbrünn, Bürgergasse 34.**

Fabrik: **Zeile Nr. 38.**

Eigene Filialen in allen Hauptstädten der Monarchie.

Lieferant des k. k. österreichischen Staatsbeamten-Verbandes.

LANDESHAUPTARCHIV

Seit dem **vierjährigen** Bestande der **Ersten österreichischen Versicherungs-Gesellschaft gegen Einbruch** wurden **1292 Einbruchschäden** angemeldet und mit

Kronen 330930·60

ausbezahlt.

Es liegt daher im Interesse jedes Vorsichtigen und ist für **jedermann unbedingt nothwendig,** sein Eigenthum (Private ihr Wohnungsmobilar, Geschäftsleute ihr Warenlager und sonstige Wertbestände) gegen

Diebstahl

durch Einbruch, Einschleichen oder Gebrauch falscher Schlüssel zu versichern, zumal die hierfür **zu entrichtende Prämie eine ganz minimale** ist. Der obigen Gesellschaft stehen **viele Hunderte von Anerkennungsschreiben** zur Verfügung.

Auskünfte ertheilt, Prospecte verabreicht und Anträge nimmt entgegen die

General-Repräsentanz für Mähren und Schlesien

Thalgasse 20 BRÜNN, Thalgasse 20.

Etablissement für Herrenbekleidung

nach englischer Mode

Brünn, Basteigasse 22, vis-à-vis dem Stadttheater

HEINRICH BYDLO

Reichste Auswahl

Original englischer und französischer

NOUVEAUTÉS.

L. Lusars

Apotheke „Zum rothen Krebs" in Brünn

empfiehlt

Kräuter-Pillen, gelind und sicher wirkend bei Stuhlverstopfung, Hämorrhoiden, Anschoppung der Leber, **blutreinigend und blutverbessernd,** 1 Schachtel mit Gebrauchsanweisung 40 kr., 1 Rolle mit 3 Schachteln fl. 1·05.

Weisser Brust-Syrup, ein wohlschmeckendes Mittel bei allen Katarrhen, Heiserkeit, Krampfhusten etc., 1 gr. Flasche fl. 1, 1 kl. Flasche 50 kr. s. Gebrauchsanweisung.

Dorsch-Leberthran-Oel, die reinste und wirksamste Sorte Medicinalthran aus Bergen, vorzüglichste Qualität, 1 gr. Bouteille 1 fl., 1 kl. Bouteille 50 kr. sammt Gebrauchsanweisung.

Fiaker-Pulver, ein allgemein bekanntes Hausmittel gegen Katarrh, Heiserkeit, Krampfhusten etc. 1 Schachtel 30 kr.

Frost-Balsam, seit vielen Jahren anerkannt als das sicherste Mittel gegen Frostbeulen, aller Art, wie auch gegen veraltete Wunden etc., 1 Tiegel 40 kr.

Gicht-Papier, gegen Gicht, Rheumatismus, Krampfadern, etc. 1 Packet 20 kr.

Katarrh-Pulver von Dr. Kaiser, vorzügliches Präservativmittel bei beginnenden Lungenleiden. Eine Schachtel 30 kr.

Augsburger Lebens-Essenz gegen hartnäckige Stuhlverstopfung, schlechte Verdauung, Hämorrhoidalleiden, 1 gr. Flasche s. Gebrauchsanweisung 1 fl., 1 kl. Flasche 50 kr.

Russischer Opodeldoc gegen Gicht u. Rheumatismus, Gliederreissen, Hexenschuss, Verrenkungen und Verstauchungen, 1 Flacon 50 kr. sammt Gebrauchsanweisung.

Pulver gegen Fusschweiss. Dieses Pulver regelt den Fusschweiss, beseitigt den durch denselben erzeugten unangenehmen Geruch und conserviert die Beschuhung. Preis einer Schachtel 50 kr.

Schweizer Gehör-Oel gegen Ohrensausen, Ohrenschmerz und Schwerhörigkeit. 1 Flacon sammt Gebrauchsanweisung 50 kr.

Damen-Pulver. Das feinste, unschädlichste Poudre, es verleiht dem Teint augenblickliche Weisse, Glätte und Zartheit, 1 kl. Schachtel weiss oder rosa 50 kr., 1 grosse Schachtel weiss oder rosa 1 fl.

Glycerin-Crême, vorzüglich bei aufgesprungenen Lippen, zur Pflege und Erhaltung zarten Teints, 1 Flacon 50 kr.

Hühneraugen-Pflaster. Die Wirkung des Pflasters ist überraschend, da nach mehrmaligem Gebrauch jedes Hühnerauge ohne Operation entfernt werden kann. Preis 1 Schachtel 25 kr.

Lilien-Wasser. Dieses Destillat beseitigt in kürzester Zeit Sommersprossen, Leberflecken, Wimmerln und Hautausschläge. 1 grosser Flacon sammt Gebrauchsanweisung 80 kr., 1 kleiner 50 kr.

Prinzessen-Wasser. Erhält den Teint blendend weiss, glatt und zart bis in das späteste Alter u. verleiht demselben jugendliche Frische. 1 Flacon 80 kr.

Eisen-Milch, ein bewährtes, angenehm zu nehmendes Mittel gegen Bleichsucht, Blutarmut u. Gesichtsblässe. 1 Flacon 45 kr.

China-u. China-Glycerin-Pomaden, bekannt den Haarboden stärkende und den Haarwuchs befördernde Pomaden, in Tiegeln zu 80, 50 und 30 kr.

Chinochrom, ein beliebtes unschädliches Haarfärbemittel für braune oder schwarze Haare. 1 Dose schwarz oder braun s. Gebrauchsanweisung fl. 1·50.

Tanno-China-Pomade. Das beste Haarwuchsmittel, nach dessen Gebrauche das Ausfallen der Haare sicher und dauernd beseitigt wird. 1 Flacon 1 fl.

Dr. Schwabs Zahnpulver. Eine Schachtel 50 kr.

Dr. Schwabs Mundwasser 1 Flasche sammt Gebrauchsanweisung 1 fl.

Korallen-Zahnpulver u. Zahnpasta. Vereinigen alle Vorzüge guter, nicht schäumender Zahnreinigungsmittel. Eine Schachtel Korallenpulver 30 kr., 1 gr. Dose Pasta 80 kr., 1 kleine Dose 50 kr.

Kosmetisch. Mundwasser. Gutes Zahnconservierungsmittel, beseitigt jeden üblen Geruch aus dem Munde, gibt dem Athem eine liebliche Frische. 1 Flasche s. Gebrauchsanweisung 80 kr.

Anatherin - Mundwasser. 1 Flacon 40 kr.

Odontine Zahntropfen. Erprobtes Mittel zum schnellen und sicheren Stillen von Zahnschmerzen. 1 Flacon 40 kr.

Flüssiger Zahnkitt zum Selbstplombieren hohler Zähne, 1 Flac. s. Gebrauchsanw. 25 kr.

Zahnpulver von Prof. Dr. Heider. Eine Schachtel 35 kr.

Ansserdem

Zahnpulver, Pasten etc. in allen Gattungen.

Auswärtige Bestellungen werden postwendend gegen Nachnahme effectuiert.

Adresse für Briefe und Telegramme: *„Krebs-Apotheke" in Brünn.*

Grösstes Droguen-Etablissement in Mähren.

Jos. Lehmann & Co. Nachf.



Prämiiert in Paris etc.



„Zum schwarzen Hund".



Prämiiert in Wien, Brünn.

BRUNN.

Fabriks-Depôts und Grosslager
chem.-techn. Producte und Materialwaren für alle gewerblichen Zwecke.

Aetherische Oele,
Essenzen, Sämereien, Kräuter, Wurzeln und Droguen für Destillateure und Conditore.

Lacke, Firnisse, Farben, Polituren, Borstpinsel,
Bleiweiss, Zinkweiss, Firniss, Leinöl, Terpentinöl und Materialien für Anstrich, Lackierung und Decoration.

Bergwerks-Producte,
Chemikalien und metallurgische Präparate für die Maschinen- und Metall-Industrie.

Farbwaren, Extracte,
Anilinfarben, Säuren, Alkalien, Beizen und alle chemischen Hilfsstoffe für Färberei und Appretur etc.

Dextrin, Leim, Gelatine,
Gips, Wasserglas, Kreide, Cement, Baumöl, Thran, Wagenfett, überhaupt alle technischen Producte für Industrie, Landwirtschaft und Gewerbe.

Desinfections- u. Conservierungs-Mittel,
Creolin, Lysol, Kresol, Carbolineum, Carbolsäure, Carbolpulver, Chlorkalk, Naphtalin, Salicylsäure, Eisen- und Kupfersalze, Permanganat etc. in verlässlichen Qualitäten.

Pharmaceutisch - chemische und Veterinär- Präparate,
Reagentien, chem. und chirurg. Geräthschaften, Gummiwaren, Cartonagen, Glas etc., überhaupt Artikel für Apotheken, Laboratorien u. Fabriken.

Kunstgewerbliche Materialien,
feine Oel- und Aquarellfarben, Tusche, Tinten, photographische Chemikalien, Apparate, Geräthschaften, Platten, Papiere, Cartons, Materialien, Pinsel und diverse Utensilien für Malerei und kunstgewerbliche Branchen.

Export in Droguen,
Vegetabilien, Landesproducten und pharm.-chem. Rohstoffen.

Bedeutendes, reichassortiertes Lager
aller Bedarfsartikel für die Toilette und Körperpflege:

Seifen. Cocos-, Glycerin-, Mandel-, Blumen- und feine Toilette-Seifen.

Parfums in eleganten Flaçons und zugewogen.

Cosmetiques, Pomaden und Haaröle, Eau de Cologne, Haarfärbe- und -Waschwässer.

Zahnpulver, Zahnpasta, Mundwässer etc. und alle bewährten Specialitäten der kosmetischen Chemie.

Dietätische und hygienische Präparate.
Speisenpulver, Magensalz, Biliner Pastillen, Malzextract, Leberthran, Malzbonbons, Malaga, Sherry, Franzbrantwein, Fluid u. s. w.

Toilette- und Badeschwämme
in grosser Auswahl.

Kinder- Nährmittel:
Condensierte Milch, Kindermehl, Fleischextract, Pepton, Eichelkaffee, Cacaopulver, Somatose, Sanatogen, Arrow Root etc., und viele andere bewährte Präparate.

Artikel für den Consum und die Hauswirtschaft.

Kaffee, Thee,
feine Liqueure, Cognac, Arrac, Rum, Chocolade, Tafelöl, Gelatine, Weinessig und diverse Consumartikel in feinsten Sorten.

Englische und inländ. Reisstärke,
Weizenstärke, Hausseife, Soda, Stärkeglanz, Waschkrystall.

Laugenstein,
Waschblau, Borax, Stearin etc.

Petroleum, Rüböl,
Ligroine, Kaiseröl, Millykerzen, Nachtlichter, schwed. Zündhölzchen.

Putz- und Fleckmittel:
Putzstein, Putzpasta, Schmirgel, Trippel, Benzin, Aether, Brillantine, Pferde-, Wagen- und Fensterschwämme etc.

Gegen Ungeziefer:
Mäuse- und Rattengift, Mottengeist, Insectenpulver, Wanzen-Tinctur, Fliegenpapier etc.

Einlass - Wachs
für Fussböden u. Parquetten, Fussbodenpolitur, Lackfarbe, Wichse, Leim, Satinober, Gummi etc. und viele Artikel des täglichen Bedarfes.

Preislisten für jede Branche auf Verlangen gratis.

Etabliert seit 1860.

En gros und en detail. — Täglicher Versandt überallhin.

ARCHIV ZEMSKÉHO HLAVNÍHO MĚSTA * BRNA *

1903.

Adressbuch von Brünn

mit den Vororten

Königsfeld, Hussowitz, Kumrowitz, Sebrowitz, Julienfeld, Schimitz, Czernowitz, Ober-Gerspitz und Steinmühle.

Neuester Plan, das ganze Stadtgebiet Brünns umfassend, Behörden-Schema, Handels- und Gewerbe-Adressbuch, Wohnungs-Anzeiger, Verzeichnis der protokollierten Firmen, Häuserschema, Sitzplan des Stadttheaters etc.

ARCHIV ZEMSKÉHO HLAVNÍHO MĚSTA * BRNA *

Inv. č. 23 [153].

BRÜNN, 1903.

Verlag von C. Winkler's k. u. k. Hof-Buchhandlung.

Druck von Rudolf M. Rohrer.



Café und Restauration
„Austria“
Franz Dania, Brünn
Nr. 20 ◦ Kröna ◦ Nr. 20

im eigenen Hause.

Nachtcafé geöffnet bis Früh.

Ausschank von **bürgerlichem Pilsner Urquell, Jehnitzer Kronen-** und **Sokolnitzer Lagerbier,** sowie **Original österreichischen Weiss-** und **Rothweinen. ◦ Bestanerkannte Küche. ◦ Billard,** neuester Construction. ◦

Betonbau - Unternehmung

PITTEL & BRAUSEWETTER

Ratwitgasse 14 **BRÜNN** Ratwitgasse 14

WIEN	PRESSBURG	PRAG
IV. Frankenberggasse 13.	V. Blumenthalgasse 13.	Reitergasse 5.

CZERNOWITZ (Bukowina)
Weltgasse 11.

Canalisierungen aller Art, nach dem heutigen Standpunkte der Hygiene und Technik. **Strassendurchlässe** aus **Cementgusstücken. Beton-Fundierungen. Maschinen-Fundamente. Beton-Wehrbauten, Feuersichere Beton-Einwölbungen** mit geringster Constructionshöhe und **Brücken** nach pat. System Prof. Melan. **Pflasterungen aller Art. Venetianische Terrazzi. Wasser-, Gas-Reservoirs, Weichstöcke, Giesserei-Gruben** und **wasserdichte Behälter** aller Art aus Beton. **Beton-Pflasterungen. Dünne Leimgipswände** nach patent. System Rabitz. Grosses Lager von **Cement** und **Cementrohren** sowie **Steinzeugrohren.**

General-Vertretungen der k. k. priv. KESSLER'schen Fluate *(Steinerhärtungsmittel).*

Wechselstube des Bank- u. Grosshandlungshauses

L. HERBER

Brünn, Grosser Platz 3

im eigenen Hause. Geschäftsbestand 61 Jahre.

Ein- und Verkauf

aller Gattungen Wertpapiere, wie: Staatsrenten, Schuldverschreibungen, Pfandbriefe, Prioritäten, Actien, Lose, ausländische Banknoten etc.

Zur Capitalsanlage:

in Stücken zu 200 *K*, 1000 *K*, 2000 *K* und 10.000 *K*.

4²/₁₀% Staatsrenten, 4% Kronenrenten, 4% böhm. Pfandbriefe, 4% mähr. Pfandbriefe, 4½% galiz. Pfandbriefe, 4½% ung. Pfandbriefe, Eisenbahnactien, Bankactien, Industrieactien, Montanactien nach Tagescours. Incasso von Coupons und gezogenen Effecten.

Conto-Correntverkehr.

Gelddarlehen auf Lose

gibt die gefertigte Wechselstube billigst, zahlt aber auch den vollen Courswert aus, wenn der Besitzer der Lose dieselben zum Tagescourse per Cassa verkauft und von der gefertigten Wechselstube gegen 24 oder 36 monatl. Theilzahlungen zurückkauft. — Auf diese Weise sichert sich der Besitzer alle Treffer seiner Lose und kann durch kleine Monatszahlungen wieder den genommenen Geldbetrag zurückzahlen und in den Besitz seiner Originallose gelangen.

Auch bei Banken und Sparcassen verpfändete Lose werden von uns eingelöst und in derselben Weise auf Theilzahlungen überlassen. Die Lose sind einzusenden und erhält man den Betrag umgehend.

Besitzern von Losen

und allen verlosbaren Pfandbriefen u. Obligationen empfehlen wir das Abonnement auf den Verlosungsanzeiger „Brünner Capitalisten-Blatt“, welcher ganzjährig bei portofreier Zusendung nur 3 *K* kostet. Kleine Ausgabe, nur Lose enthaltend, kostet ganzjährig 1 *K* 60 *h*. Adr.: „Capitalisten-Blatt“, Brünn, Grosser Platz 3. Verlosungskalender auf Verlangen gratis u. franco.

Wir empfehlen nachfolgende Lose auf **monatliche** Theilzahlungen mit sofortigem Spielrecht schon nach Erlag der **ersten** Monatszahlung.

Ein 3% Bodencred.-Los II. Em.!	Jährlich 3 Ziehg.! Hptr. je 100.000 *K*.
Auf Monatszahlung à 10 Kronen.	
Ein 3% Bodencred.-Los I. Em.!	Jährlich 4 Ziehg.! Haupttr. 90.000 *K*.
Auf Monatszahlung à 10 Kronen.	
Ein 4% Theiss-Los!	Jährlich 2 Ziehungen! Haupttreffer 180.000 *K*.
Auf Monatszahlung à 15 Kronen.	
Ein 4% Ung. Hypotheken-Los!	Jährlich 2 Ziehg.! Haupttr. 70.000 *K*.
Auf Monatszahlung à 10 Kronen.	
Ein 5% 1860er-Los!	Jährlich 4 Ziehungen! Haupttreffer 120.000 *K*.
Auf Monatszahlung à 15 Kronen.	
Ein 2% Serben-Los!	Jährlich 3 Ziehungen! Haupttreffer 80.000 Francs.
Auf Monatszahlung à 3 Kronen.	
Ein Wiener Communal-Los!	Jährlich 3 Ziehg.! Haupttr. 400.000 *K*.
Auf Monatszahlung à 16 Kronen.	
Ein türk. Staats-400 Frcs.-Los!	Jährl. 6 Ziehg.! Hptr. 600.000 Fr.
Auf Monatszahlung à 5 Kronen.	
Ein Creditanstalts-100 fl.-Los!	Jährlich 2 Ziehg.! Haupttr. 300.000 *K*.
Auf Monatszahlung à 16 Kronen.	

Bei Bestellung ist die 1. Monatszahlung per Postanweisung einzusenden.

Ausserdem empfehlen wir die nachstehenden Losgruppen:

LOSGRUPPE Nr. 25.

Ein türkisches Staats-400 Francs-Los Ein Dombau-Los Ein Serben-10 Francs-Los Ein Jószív-Los	Jährlich 13 Ziehungen mit Haupttreffern: 600.000, 300.000, 100.000, 75.000 und 25.000 Francs 40.000, 30.000 u. 20.000 Kronen.

Alle 4 Lose zusammen in Monatszahlungen à 6 Kronen erhältlich. Sofortiges alleiniges Spielrecht nach erster Monatszahlung.

LOSGRUPPE Nr. 26.

Ein italienisches Kreuz-Los Ein ungarisches Kreuz-Los Ein Dombau- (Basilika-) Los Ein ungarisches Jószív-Los Ein serbisches 10 Frcs.-Los	Jährlich 13 Ziehungen mit Haupttreffern: 100.000, 75.000, 35.000, 30.000 und 20.000 Francs 40.000, 30.000 u. 20.000 Kronen.

Alle 5 Lose zusammen in Monatszahlungen à 5 Kronen erhältlich. Sofortiges alleiniges Spielrecht nach erster Monatszahlung.

LOSGRUPPE Nr. 27.

Ein 2% Serben-100 Frcs.-Los Ein Türken-400 Frcs.-Los Ein serbisches 10 Frcs.-Los	Jährl. 12 Ziehg. m. Haupttreff.: 600.000, 300.000, 100.000 und 75.000 Francs.

Alle 3 Lose zusammen in Monatszahlungen à 8 Kronen erhältlich. Sofortiges alleiniges Spielrecht nach erster Monatszahlung.

Einsendung der ersten Rate per Postanweisung. Die weiteren erfolgen per Postsparcassa.

Bank- und Grosshandlungshaus L. HERBER in BRÜNN, Grosser Platz eigenes Haus 3.

Unser Grosshandlungshaus besitzt keine Filialen, und ersuchen wir, alle Aufträge an unsere seit 61 Jahren bestehende Wechselstube nach BRÜNN, GROSSER PLATZ 3, zu richten. Briefliche Aufträge werden postwendend effectuiert. — Unsere Wechselstube hat viele Haupt- und Nebentreffer ausgegeben und an die Gewinner stets sofort nach der Ziehung ausbezahlt. Geschäftsleute, Trafikanten etc., welche sich mit Losverkäufen befassen wollen, belieben sich an uns zu wenden.

Prospecte auf Verlangen gratis und franco

Der Ankauf von immer Wert behaltenden Losen ist die beste Spareinlage, weil jedes Los einen Treffer machen muss.

Der Ankauf von immer Wert behaltenden Losen ist die beste Spareinlage, weil jedes Los einen Treffer machen muss.

DECKERT & HOMOLKA

Etablissement für Elektrotechnik und Optik

10 Grosser Platz * Brünn * Grosser Platz 10

empfehlen sich

zur Anlage von **Haustelegraphen, Blitzableitern. Sprachrohr-** und **Telephon-Leitungen,** übernehmen die Installierung von **elektrischen Beleuchtungs-Anlagen,** offerieren alle Arten von **physikalischen** und **mathematischen Instrumenten** und halten ein grosses Lager von **Brillen, Pincenez, Monocles, Lorgnons** etc. in vorzüglicher Ausführung bei billigsten Preisen

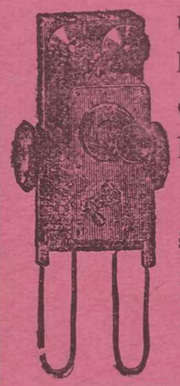



B. Fischmann & Co.

Betonbau-Unternehmung und Cementwarenfabrik

Josefstadt BRÜNN Sterngasse 6

empfehlen sich zur besten Ausführung von

Betonierungen und Pflasterungen aller Art

in unterschiedlichen Fabriks-, Wohn- und öffentlichen Gebäuden

Canalisierungen und Dachdeckungen.

Specielle Patentartikel:

Cement-Dachplatten mit Hakenfalz, Patent „Thomann".
Patent-Cementrohre mit Eisendrahteinlagen, System „Zisseller".
Mosaik-Handschlagplatten, Patent „Rönitz".
Xylolith (Steinholzfussböden), Patent „Bernhuber & Schenk".
Gipsgusswände (leichte Abtheilungswände), alleiniges Erzeugungsrecht für Mähren und Schlesien.

Grosses Lager **sämmtlicher Baumaterialien** und **Cemente, Gips- und Chamotteziegeln, Steinzeugwaren, Thonplatten** etc. in bester Qualität.

Illustrierte Preiscourante auf Verlangen gratis und franco.

Erste mährische Sparcassa

Telephon Nr. 169. in Brünn **Telephon Nr. 169.**

Johannesgasse Nr. 4—8.

Giroverkehr der Österr.-ungar. Bank. Postsparcassa-Conto 825.845.

Die **Erste mährische Sparcassa in Brünn** verzinst Einlagen bis zu jeder Höhe mit $3^1/_2\%$ und können auf bestehende $3^3/_4\%$ Einlagsbücher Nachlagen in beliebiger Höhe gemacht werden.

Die Anstalt gewährt gegenwärtig **Darlehen:**

a) in Barem zu $4^1/_2\%$ Zinsen, 1%, ausnahmsweise auch $^1/_2\%$ Amortisation und gegen Bezahlung einer einmaligen Kanzleigebür von $^5/_{10}\%$ des erfolgbar angewiesenen Betrages;

b) in 4%igen oder $4^1/_2\%$igen, zum Nominalwerte verlosbaren Pfandbriefen von 1000 *K* aufwärts auf in Mähren und Schlesien gelegene unbewegliche Güter gegen 4% bezw. $4^1/_2\%$ Verzinsung, 1%, ausnahmsweise $^1/_2\%$ Amortisation und gegen Bezahlung eines $^1/_2$jährig zu entrichtenden $^1/_{10}\%$ Regiebetrages und werden die dem Darlehenswerber zugezählten Pfandbriefe über dessen Wunsch zu den coulantesten Bedingungen angekauft.

Die stempelfreien Darlehensgesuche sind mit einem ungestempelten Grundbuchs-Lustrum, bei Grundstücken mit dem steuerämtlich gefertigten Catastralbogen und bei Häusern mit dem Nachweise der Feuerversicherung zu belegen.

Der Wert der Hypothek kann entweder durch eine gerichtliche oder eine von der Sparcassa unter Zuziehung gerichtlich beeideter Schätzleute vorzunehmende Schätzung geliefert werden.

Vorschüsse auf pupillarische Wertpapiere werden zu den coulantesten Bedingungen bis zu $^3/_4$ Theilen des letzten börsenmässigen Wiener Courses ertheilt.

Steuerfreie 4% und $4^1/_2\%$ Sparcassapfandbriefe, pupillarsicher und zu Militär-Heirats-Cautionen geeignet, sind jederzeit erhältlich.

Direction der Ersten mährischen Sparcassa in Brünn.

Pilsner Bier

„Pilsner Urquell“

JOSEF STAUS NACHFOLGER – B.B – SCHUTZ MARKE – BRÜNN

Haupt-Depôt und Repräsentanz

des

Pilsner Bürgerlichen Bräuhauses

gegründet 1842.

Für Mähren und Schlesien: Brünn, Fröhlichergasse 17, im eigenen Hause.

Transitokeller: Bindergasse 17.

Olmütz, Niederring 27. ○ Teschen, Steinplatz.

Bier-Export in Gebinden 1/1, 1/2, 1/4 Hektoliter, in Flaschen 1/1 und 1/2 Liter.

Bestellungen und Platzaufträge werden prompt effectuiert.

Detail-Verkauf: FRÖHLICHERGASSE Nr. 17.

Telephon Kanzlei 137. — Telephon Keller 649.

Städtische Kaiser Franz Josef-Jubiläums-

Lebens- und Renten-Versicherungs-Anstalt

Wien.

Versicherung auf Ab- und Erleben, Renten-Versicherungen, Pensions-Versicherungen für Beamte und Arbeiter und deren Witwen.

Unbedingte Sicherheit durch den Charakter der Anstalt eines öffentlichen Institutes geboten.

Direction: **Wien, I., Schottenring 30.**

General-Repräsentanz für Mähren und Schlesien:

BRÜNN

Wallaschek-Hof, Ecke Grosser Platz, Johannesgasse I, I. Stock.

Die k. k. priv. mährische Escomptebank

in BRÜNN

im eigenen Bankgebäude, Grosser Platz 11

Expositur in Znaim, Oberer Platz 19

befasst sich

mit allen in ihr Fach einschlagenden Geschäften,

sie escomptiert den Mitgliedern ihres Creditvereines auf Basis der hiefür geltenden besonderen statutarischen Bestimmungen in Kronen-Währung zahlbare Wechsel mit mindenst zwei Wechselverpflichteten.

Escomptiert Wechsel auch ausserhalb des Creditvereines; kauft und verkauft Wechsel und Anweisungen auf fremde Plätze, in der betreffenden ausländischen Währung zahlbar; interveniert bei Durchführung von Convertierungen von Hypothekarforderungen; ertheilt Accreditive zur Geldbehebung auf Plätze des In- und Auslandes; übernimmt **Geldeinlagen zur Verzinsung** gegen auf Namen lautende Einlagsbriefe oder auf Ueberbringer lautende Cassascheine, gegen Ausgabe von Einlagsbüchel, als auch im Conto corrente.

Escomptiert Buchforderungen und unacceptierte Tratten zu coulanten Bedingungen.

Die Geschäftszweige der daselbst befindlichen

Wechselstube der k. k. priv. mährischen Escomptebank

sind die folgenden:

Ein- und Verkauf von Renten, Losen, Pfandbriefen, Prioritäten, Actien, wie Wertpapieren überhaupt.

Einlösung und Escompte sämmtlicher Coupons und verloster Effecten.

Ein- und Verkauf von Valuten und Devisen.

Uebernahme von Wertpapier-Depôts zur Verwahrung und Verwaltung.

Belehnung von Wertpapieren gegen mässige Zinsen. Die Abstattung der entlehnten Summe kann auch in Theilbeträgen erfolgen.

Promessen zu allen Ziehungen.

Vinculierungen und Devinculierungen von Wertpapieren für Kirchen, Stiftungen und Fonds von Körperschaften.

Safe-Deposits zur Aufbewahrung von Wertpapieren, Documenten, Schmuckgegenständen etc. unter eigenem mehrfachen Verschlusse der Partei.

Versicherung von verlosbaren Wertpapieren gegen Coursverlust.

Kaiserl. königl. privilegierte

Versicherungs-Gesellschaft Oesterreichischer Phönix in Wien.

Gegründet im Jahre 1860.

Volleingezahltes Actiencapital 6 Millionen Kronen.

Die Gesellschaft leistet Versicherungen:

a) gegen Schäden, welche durch *Brand* oder *Blitzschlag,* durch Dampf- und Gasexplosionen, sowie durch das Löschen, Niederreissen und Ausräumen an Wohn- und Wirtschaftsgebäuden, Fabriken, Maschinen, Mobilien und Einrichtungen aller Art, Warenlagern, Vieh, landwirtschaftlichen Geräthen und Vorräthen verursacht werden;

b) gegen Schäden durch *Feuer* oder *Blitzschlag* während der Erntezeit an Feld- und Wiesenfrüchten in Scheuern und Triften;

c) gegen Schäden durch *Hagelschlag* an Bodenerzeugnissen verursacht.

d) gegen Schäden durch *Einbruchsdiebstahl.*

Kaiserl. königl. privilegierte

Lebensversicherungs-Gesellschaft Oesterreichischer Phönix in Wien.

Eingezahltes Actiencapital 2,400.000 Kronen, Prämien- und Schadenreserven 30,500.000 Kronen, Versicherungsbestand 125,600.000 Kronen, Prämieneinnahme 4,700.000 Kronen.

Die Gesellschaft leistet Versicherungen:

auf das Leben des Menschen in allen üblichen Combinationen, als:

Versicherungen auf den Todesfall, sofort nach dem Ableben des Versicherten zahlbar an dessen Hinterbliebene oder die sonstigen Begünstigten;

Versicherungen auf den Todesfall und *gemischte Versicherungen* mit *Befreiung* von der *Prämienzahlung* und eventueller Gewährung einer *Leibrente* bei eintretender *Invalidität;*

Versicherungen auf den *Erlebensfall, Altersversorgung, Kinderausstattung,* zahlbar bei Erreichung eines bestimmten Alters an den Versicherten selbst;

Versicherung von *Leibrenten, Witwenpensionen* und *Erziehungsrenten.*

PROVIDENTIA, allgemeine Versicherungs-Gesellschaft in Wien.

(Errichtet von der k. k. priv. Oesterr. Creditanstalt für Handel und Gewerbe und von der k. k. priv. allgem. Oesterr. Boden-Credit-Anstalt.)

Grundcapital 5,000.000 Kronen, Eingezahltes Actiencapital 1,500.000 Kronen.

Die Gesellschaft leistet Versicherungen:

a) gegen *Unfälle aller Art* in jeder gewünschten Combination (Einzel-, Collectiv-, Beamten-, Reise-, Seereise- und lebenslängliche Eisenbahn-Unfallversicherung);

b) gegen die *Folgen der gesetzlichen Haftpflicht,* welche gewerblichen und industriellen Unternehmungen, Gemeinden und Corporationen, land- und forstwirtschaftlichen Betrieben, Hausbesitzern, Fuhrwerksbesitzern, Hôtelbesitzern, Apothekern, Dienstherren, Hundebesitzern, Jägern, Schützen, Velocipedfahrern etc. obliegt;

c) gegen die *Gefahren des Gütertransportes* zu Wasser und zu Lande.

Die General-Agentschaft für Mähren und Schlesien befindet sich in

Brünn, Grosser Platz Nr. 10,

woselbst, wie auch bei den in allen Städten und namhafteren Orten befindlichen Agenturen Auskünfte bereitwilligst ertheilt, Antragsbögen, sowie Prospecte unentgeltlich verabfolgt und Versicherungsanträge entgegengenommen werden.

Ehren-Diplome und goldene Medaillen Paris und Wien 1900.

Telephon:
Detailabtheilung und Comptoir: Adlerg. 202a

Telephon:
Magazin: Josefsg. 202b



„Zum schwarzen Adler" „Zum schwarzen Adler"

Gegründet 1874.

Droguen- und Chemikalien-Handlung

LINKA & ROSOLA

BRÜNN, Adlergasse Nr. 7

empfehlen ihr Etablissement ersten Ranges

für chemische, pharmaceutische und technische Producte, Droguen, Verbandstoffe, chirurgische Gummiwaren, Artikel zur Krankenpflege, Utensilien für chem. Laboratorien, Lehranstalten, Zuckerfabriken etc., Materialien für Schulzwecke und alle Bedarfsartikel für Photographie, Gegenstände des Hausbedarfes, der Landwirtschaft, der gewerblichen Industrie, alle Artikel für die Körperpflege, Nahrungsmittel, diätet. Präparate, Specialitäten, Parfumerien, Thierheilmittel, Desinfectionsmittel, Oelfarben, Lacke, Feuerwerkskörper und Quellenproducte.

Als Artikel für den allgemeinen Gebrauch

werden bestens empfohlen:

Desinfectionsmittel, Fussbodenanstriche, alle Artikel für die Wäscherei, bestes Insectenpulver, vorzügliche Mittel gegen Ungeziefer, Oelfarben und Lacke, Specialitäten, Toilette-Seifen, alle Verbandstoffe, frische Artikel zur Kinderpflege, beste Putzmittel, photograpische Bedarfsartikel.

Bestellungen aus der Provinz werden bestens effectuiert.

Für frische Droguen bürgt unsere Firma. — Preislisten franco und gratis.

Die k. k. priv. mährisch-schlesische

wechselseitige

Versicherungs-Anstalt

in Brünn

versichert gegen **Schäden,** welche

a) durch **Brand** oder **Blitzschlag** sowie durch das Löschen, Niederreissen und Ausräumen an Wohn- Wirtschafts- und Industrie-Gebäuden, Maschinen, Werkvorrichtungen, Werkzeugen, Möbeln, Wäsche, Kleidern, Geräthschaften, Warenlagern, Vieh, dann Feld- und Wiesenfrüchten aller Art in Gebäuden, Scheuern und Triften verursacht,

b) durch **Dampf-** und **Gasexplosion** herbeigeführt und

c) durch **Hagelschlag** an Bodenerzeugnissen zugefügt werden können.

Die Anstalt wird durch von den Assecuraten gewählte Vertrauensmänner verwaltet, bezweckt keinen Gewinn, sondern wirkt **nur** im Interesse ihrer Theilnehmer und bietet bei ihren ausgedehnten **Rück**versicherungs-Verbindungen mit anerkannt soliden Versicherungs-Gesellschaften, dann bei einer jährlichen Prämien-Einnahme von mehr als **Zwei Millionen Kronen** und einem baren Reservefonde von nahezu **Zehn Millionen Kronen,** welcher in dieser Höhe jede Besorgnis wegen Nachschusszahlungen ausschliesst, für die übernommenen Verpflichtungen die **vollste Garantie.**

Die Prämiensätze sind auf das billigste gestellt und die für die Schadenregulierung aufgestellten Principien schützen die Interessen der Versicherten vollkommen.

Die Bureaux der Anstalt befinden sich

im eigenen Hause am Grossen Platz Nr. 4/5

woselbst Auskünfte in Versicherungsangelegenheiten stets bereitwilligst ertheilt werden.

Theodor Schottola

13 Zollhausglacis = Brünn = Zollhausglacis 13

Kieselguhr-Isoliermasse Korksteinschalen auch für überhitzten Dampf, ***Korksteinschalen*** und ***Platten***

Dachpappe, Isolierplatten, Isoliermasse gegen Feuchte in den Mauern, ***Carbolineum***

Ausserdem alle Artikel für technischen Betrieb als **Asbestartikel, Gummiplatten, Schläuche,** alle Arten **Verdichtungen, Riemen** und **Nähriemen, Maschinenöle** und **-Fette** nebst allen Arten von **Schmierbüchsen**

Bauunternehmung

JULIUS WEISZ

Telephon Nr. 650. BRÜNN. Telephon Nr. 650.

Zimmergeschäft, Bau- und Möbeltischlerei mit Maschinenbetrieb.

Baukanzlei: Zeile Nr. 18.

Zimmer und Materialplatz:

Wranauergasse zwischen Nr. 7 und 9.

Telefonu čís. 1037. Telegramy: „Průmyslová, Brno“.

Česká průmyslová banka filiálka

v Brně, Běhounská ulice číslo 8.

Centrála v Praze, Příkopy čís. 35. — Filiálka v Mladé Boleslavi.

Veškeré obchody

bankovní, bursovní a směnární.

Přijímání vkladů

na vkladní knížky, na běžné i žírové účty.

Veškeré obraty cennými papíry.

Koupě a prodej devis, valut a mincí.
Eskont směnek.

Úhrady, poukázky, šeky, listy pověřující a inkasso na veškerá místa domácí i cizí.

Hypoteční zápůjčky

na podniky průmyslové a obchodní.

Vydávání

vlastních $4\frac{1}{2}\%$ních bankovních dlužních úpisů.

Komissionářské obchody zbožím.

Mährische

LANDES-VERSICHERUNGS-ANSTALTEN

Brünn, Kirchengasse 2.

Die vom mähr. Landes-Ausschusse verwaltete

Lebens-Versicherungs-Anstalt der Markgrafschaft Mähren, welche ihre Thätigkeit am 14. Jänner 1901 begonnen hat, betreibt zu den coulantesten Bedingungen und gegen die mässigsten Prämien alle Zweige der Lebensversicherung, und zwar die Todfalls- und die gemischte Versicherung auf Grund ärztlicher Untersuchung und ohne eine solche, die **Erlebens- und Ausstattungsversicherung** und die **Renten-, Witwen-, Waisen-,** sowie die **Invaliditäts- und Pensionsversicherung.**

Im ersten Betriebsjahre wurden bei ihr Versicherungen für 16,209.264 Kronen beantragt und für 14,240.965·70 Kronen abgeschlossen.

Bei einer Prämienvorschreibung von nahezu 1,766.059·82 Kronen hat sie Garantiefonds im Betrage von mehr als 1,717.616·88 Kronen angesammelt und einen bilanzmässigen Überschuss von 67.853·80 Kronen erzielt.

Als wechselseitige Anstalt wird sie nach vollständiger Dotierung ihrer Reserven den gesammten Geschäftsgewinn den Versicherten zuweisen.

Die näheren Details enthält der Prospect der Anstalt.

Brünn, im April 1902.

Vieh-Versicherungs-Anstalt der Markgrafschaft Mähren hat am 1. Jänner 1902 ihre Thätigkeit begonnen. Sie bezweckt **den Schutz der mährischen Viehzüchter gegen Viehverluste** und beruht auf dem Gedanken der Freiwilligkeit, Gegenseitigkeit und der Landesunterstützung.

Das Land hat ihr einen Fonds von 310.464 Kronen 49 Heller, sowie einen jährlichen Beitrag von 100.000 Kronen zugewendet; einen Erwerb kann es nicht erzielen, weil die Anstalt infolge des Grundsatzes der Gegenseitigkeit alle Überschüsse den Versicherungsnehmern zuweisen muss. Die Anstalt gliedert sich in eine deutsche und eine böhmische Section, von denen jede in je eine Abtheilung für Pferde und für Rinder zerfällt.

Im Anschlusse an diese Abtheilung der Landesanstalt soll die Viehversicherung noch durch eine ganze Reihe von Ortsanstalten in der Weise vermittelt werden, dass sowohl die Prämien, als auch die Schäden zwischen der Landesanstalt und den Ortsanstalten zur Hälfte getheilt werden.

Die Anstalt entschädigt alle Verluste, welche durch Verenden oder Nothschlachtung aus was immer für einem Grunde entstehen. Die Entschädigung beträgt 80% des Schätzwertes der Thiere.

Die Einzelheiten der Versicherung sind aus dem Prospecte der Anstalt ersichtlich.

Telephon Nr. 1037. Telegramme: „Indusbank, Brünn“.

Böhmische Industrial-Bank-Filiale

in Brünn, Rennergasse Nr. 8.

Centrale in Prag, Graben Nr. 35. —— Filiale in Jungbunzlau.

Alle Zweige des

Bank-, Börsen- und Wechsler-Geschäftes.

Geldeinlagen

gegen Sparbücher, sowie in laufender Rechnung und auf Giroconti.

Sämmtliche Effecten-Transactionen.

Kauf und Verkauf von Devisen, Valuten und Münzen.
Wechsel-Escompte.

Anschaffungen, Anweisungen, Checks, Creditbriefe sowie Incassi auf alle in- und ausländischen Plätze.

Hypothekar-Darlehen

auf Industrie- und Handels-Etablissements.

Emission

eigener $4\frac{1}{2}\%$iger Bank-Schuldverschreibungen.

Waren-Commissionsgeschäfte.

Josef Follner

Zimmer- und Decorationsmaler

22 Wawrastr. **Brünn** Wawrastr. 22.



Empfiehlt sich zur Ausführung

feiner Malerarbeiten

in den modernsten Stilarten.

Apotheke

„Zum goldenen Adler"

CARL SONTAG

Grosser Platz Nr. 1, BRÜNN, Grosser Platz Nr. 1

empfiehlt:

Salmiakzeltchen
selbe sind wegen ihrer vorzüglichen Wirkung bei Husten und Heiserkeit das beste Anfeuchtungsmittel, in Schachteln zu 20, 40 und 60 *h*.

Medicinal-Dorsch-Leberthran
die beste im Handel vorkommende Sorte, von angenehm mildem Geschmack, 1 gr. Flasche 2 *K*, 1 kl. Flasche 1 *K*.

Zahnpulver von Prof. Heider
eignet sich am besten für den täglichen Gebrauch z. Reinigen der Zähne, in Schachteln zu 60 *h*.

Cornpflaster
das vorzüglichste Mittel gegen Hühneraugen, harte Haut an Fersen und Fusssohlen, zu 1 *K* und zu 40 *h*.

Eisenmilch
diese milchähnliche Flüssigkeit hat in einem Esslöffel 0·05—0·06 metall. Eisen, ist geschmacklos und ungemein leicht verdaulich, es ist das beste Eisenpräparat, 1 Flasche 80 *h*.

Eisenpillen
gegen Bleichsucht u. Blutarmut, 1 Schachtel *K* 1·60.

Gesichtspomade
gegen Sommersprossen, Muttermale und Verunreinigungen der Haut, in Tiegeln zu *K* 1·60 u. 90 *h*.

Sodapastillen
gegen Sodbrennen und Verdauungsstörungen jeder Art, 1 Rolle 20 *h*, 1 Schachtel 40 *h*.

Dr. Bauers Mundwasser
in Flaschen zu 1 *K*.

Fiakerpulver
bekanntes und bewährtes Hausmittel gegen Husten und Heiserkeit, 1 Schachtel 60 *h*.

Dr. Bauers Zahnpasta
in Porzellandosen zu 2 *K* und 1 *K*.

Pyrethrum-Mundwasser
in Flaschen zu 80 *h*.

Franzbrantwein
eine Originalflasche sammt Gebrauchsanweisung *K* 1·60.

Tamarinden Grillon
erfrischende, abführende Fruchtpastille, gegen Verstopfung, Hämorrhoiden, Congestion, Leberleiden, Magenbeschwerden etc. angenehm zu nehmen, enthält keine Drastica, eignet sich bestens zum täglichen Gebrauch, unentbehrlich f. Frauen vor u. nach der Entbindung, f. Kinder und Greise, 1 Schachtel *K* 3·—.

Trockener Malzextract
ungegohren, in Vacuum concentriert, enthält die Maltose, die Albuminkörper u. die phosphorsaueren Salze des Gerstenmalzes in trockenem Zustande und wird daher ausserordentlich leicht assimiliert. Dieses Präparat wird allgemein als das beste, wohlschmeckendste und haltbarste anerkannt. Anwendung für Husten, Katarrh- und Brustleidende. In Flaschen zu 90 *h* und *K* 1·20.

Spanischpulver nach Dr. Göns
1 Schachtel sammt Gebrauchsanweisung 80 *h*.

Abführende Kräuterpillen
ein seit Jahren bewährtes, leicht abführendes, blutreinigd. Mittel, 1 Sch. 40 *h*, 1 Rolle m. 6 Sch. = 120 Pillen *K* 2·—, 1 Probeschachtel mit 10 Pillen 20 *h*.

Fusschweisspulver
ein vollkommen unschädl. Mittel zur Beseitigung des Schweisses u. üblen Geruches, 1 Schachtel 80 *h*.

Odontine-Zahntropfen
das beste Mittel gegen Zahnschmerzen, in Fläschchen zu 80 *h*.

Gichtpapier
das beste Mittel gegen Gicht, Rheumatismus u. Gliederreissen, 1 Bogen sammt Gebrauchsanweisung 50 *h*.

Klettenwurzel-Essenz
zur Stärkung des Haarbodens und gegen das Ausfallen des Haares, 1 Flasche 90 *h*.

Anatherin-Mundwasser
nach Dr. Popp, zur Pflege der Zähne und Beseitigung des üblen Geruches, 1 Flasche 80 *h*.

Hühneraugentinctur
zur vollständigen Entfernung der Hühneraugen, Hornhaut, Hautschwielen etc. 80 *h*.

Damenpulver
von anerkannt vorzüglicher Beschaffenheit, wegen seiner Unschädlichkeit und ausgezeichneten Deckkraft bestens zu empfehlen, 1 Schachtel weiss, rosa oder gelblich *K* 1·—.

Schabengeist
Mittel gegen Schaben u. Motten, 1 Flasche *K* 1·—.

Harnanalysen qualitativ und quantitativ, mikroskopische Sputumuntersuchungen.

Haupt-Depôt von in- und ausländischen Specialitäten.

Mineralwässer frischester Füllung und Quellenproducte zu Originalpreisen.

Niederlage von Medicinal-Weinen, Verbandstoffen, medicinischen u. kosmetischen Seifen.

Täglicher Postversandt gegen Nachnahme.

Adresse für Briefe und Telegramme: **Adler-Apotheke, Brünn.**

J. BRYCHTA

Apotheke zum Auge Gottes

BRÜNN, Bäckergasse Nr. 6.

Grosse Auswahl der bewährtesten Toilette-Artikel, Seifen und Pomaden.

Cognac, Franzbrantwein, Inhalations-Apparate, diverse Verbandstoffe, Spritzen, Mundwasser, Zahnpasten, Zahnpulver.

Diverse probate Mittel zur Erhaltung und Verschönerung des Haares, sowie zur Beförderung des Haar- und Bartwuchses.

Grösstes Lager aller in- und ausländischen pharmaceutischen Präparate und Specialitäten der eleganten Pharmacie. Homöopathische Apotheke mit nett eingerichteten Reise- und Taschen-Apotheken nebst dazu gehöriger Literatur.

Depôt aller gangbaren natürlichen Mineralwässer frischester Füllung und Veterinär-Artikel. **Echter alter Malaga,** sowie alle medicinischen Weine in vorzüglicher Qualität.

Lékárna u Božího oka

J. BRYCHTA

Brno, Pekařská ulice č. 6.

Největší sklad všech domácích i cizozemských lékárnických přípravků a specialit elegantní farmacie. Homöopatická lékárna s velmi jemně zařízenými kapesními a cestovními lékárnami s příslušnou literaturou.

Sklad všech čerstvě plněných minerálních vod. Zvěrolékařské potřeby. **Pravé staré Malaga a** všechna léčivá vína výtečné jakosti.

Živnostenská banka pro Čechy a Moravu

filiálka v Brně.

Místnosti bankovní a směnárna v mezzaninu na Velkém náměstí čís. 8.

Vchod z Běhounské ulice.

Centrálka v Praze, filiálky v Plzni, Jihlavě, Českých Budějovicích, Pardubicích, Táboře, Mor. Ostravě a ve Vídni.

Splacený akciový kapitál *K* 20,000.000.

Reservní a pojistné fondy přes *K* 9,000.000.

Telegramy: „ŽIVNOSTENSKÁ BRNO“.

Účet v klearingu poštovní spořitelny číslo 808.009. — Giro-konto u rakousko-uherské banky. — Telefony čís. 108 a 1028.

Přímé telefonické spojení s bursami ve Vídni a v Praze.

KUP A PRODEJ

veškerých druhů losů, rent, zástavních listů, priorit, akcií, devis a valut, jakož i veškerých jiných cenných papírů, jež ustavičně směnárna naše chová v zásobě.

Obstarávání transakcí s cennými papíry pro c. k. depositní úřady.

Při koupi cenných papírů vyměňují se splatné kupony bez odměny.

VÝMĚNA A ESKONT

tažených zástavních listů, losů, priorit, jakož i veškerých kuponů. — Pojišťování losů proti ztrátě na kursu při nejmenší výhře.

Poukázky a inkassa na všechna bankovní místa domácí i cizozemská, **zvláště čilé spojení s Amerikou. Obstarávání vinkulací i devinkulací.** Zakázky pro bursu za podmínek nejvýhodnějších. **Koupené cenné papíry mohou ponechány býti v depot.** Uschování cenných papírů, dohled na slosování a zužitkování kuponů. Zálohy a půjčky na cenné papíry za mírný úrok.

ESKONT SMĚNEK

v úvěrních spolcích založen a soukromníků, jakož i mimo úvěrní spolky. **Umístování směnek (domicily). Přijímání vkladů** na knížky, na pokladniční poukázky, v běžném účtě a na účet girový na 4%, 3½%, 3% úrokování s výpovědí dle ujednání. **Řízení chekové. — Konvertování a obstarávání půjček hypotekárních a komunálních.** Obstarávání koupě a prodeje cukru (suroviny) na burse pražské a bursách cizozemských. **Komisionářství pro cukrovary.**

VELKOOBCHOD S UHLÍM A KOKSEM.

Jos. Freyschlag

Eisenhandlung

Bürgergasse 49 Brünn Ugartestrasse 18.

Specialabtheilung aller Sorten

Bau- und Möbelbeschläge.

Grosses Lager deutscher, amerikanischer, französischer und englischer

Werkzeuge bester Qualität.

Sämmtliche Bedarfsartikel für Schlosser, Tischler, Schmiede etc. etc.

Jos. Freyschlag

Farbwaren-Specialgeschäft

Bürgergasse 49 Brünn Ugartestrasse 18.

Grösstes Lager von Farben, Firnissen,

Lacken, Pinseln, Blattgold und Bronzefarben.

Sämmtliche Artikel für Maler, Anstreicher, Lackierer, Fabriken und Hausgebrauch.

Eigene Fabrication von Oel- und Wasserlasuren und Oelfarben.

Prämiiert mit ersten Preisen in Bordeaux, Amsterdam und London.

Erste Österreichische Allgemeine

Unfall-Versicherungs-Gesellschaft

in Wien.

General-Repräsentanz für Mähren und Schlesien in Brünn,
Theresienglacis 7 (ab 1. Februar 1903: Grosser Platz 13).

Gewährleistungsfonds am 31. December 1901: *K* 10,073.686·92.
Bezahlte Schäden bis 31. December 1901: *K* 20,106.208·15.

Die Gesellschaft befasst sich ausschliesslich mit dem Betriebe der
Unfall- und Haftpflichtversicherung
und übernimmt gegen niedrige Prämien und zu den coulantesten Bedingungen:

I. Einzel-Unfallversicherungen

a) ohne Prämienrückgewähr,
b) mit Prämienrückgewähr.

II. Reise- und Seereiseversicherungen aller Art.

III. Collectiv-Unfallversicherungen

a) der Angestellten und Beamten von Fabriken, Bank- und Geschäftshäusern, Gutsverwaltungen, Bergwerken etc.;
b) von Sicherheitswachen, Feuerwehren, Turnern sowie anderen Corporationen oder Vereinen;
c) von Arbeitern industrieller und landwirtschaftlicher Betriebe.

IV. Haftpflichtversicherungen für

Schützen, Jäger, Waffenbesitzer, Radfahrer hinsichtlich der ihnen aus verschuldeter Verletzung dritter Personen obliegenden Schadenersatzverpflichtung;

Hausbesitzer hinsichtlich solcher Schadenersatzansprüche, welche ihnen aus Unfällen, die sich in oder vor ihrem Anwesen ereignen, erwachsen können;

Kaufleute, Gastwirte, Hoteliers, Restaurateure hinsichtlich solcher Entschädigungsansprüche, welche von in ihren Etablissements verkehrenden Gästen und dritten Personen wegen Körperverletzung oder Beschädigung des Eigenthums derselben (Reise-Effectenentwendungen) an sie gestellt werden können;

Pferde- und Fuhrwerksbesitzer hinsichtlich jener Ansprüche, welche wegen Verletzung dritter Personen (Passanten und Passagiere) gegen sie erhoben werden;

Industrielle und Gewerbetreibende sowohl hinsichtlich der denselben gemäss den §§ 45 und 47 des Unfall-Versicherungsgesetzes obliegenden Regresspflicht gegenüber den Arbeiter-Unfallversicherungsanstalten als auch hinsichtlich der Ansprüche dritter fremder, infolge des Geschäftsbetriebes verletzter Personen;

Apotheker und deren Angestellte hinsichtlich der denselben infolge Schädigung der Gesundheit und des Eigenthums Dritter entstehenden Verpflichtungen.

Auskünfte ertheilt die General-Repräsentanz für Mähren und Schlesien in Brünn, Theresienglacis 7 (ab 1. Februar 1903: Grosser Platz 13), sowie die Localvertretungen in allen Orten der Monarchie.

Sendungen, Transporte, Uebersiedlungen zu festen Uebernahmssätzen
Express-Verkehr für beschleunigte *Eil- und Frachtgüter*
sowie *Reisegepäck etc.* nach allen *Richtungen*
raschest und billigst. Lagerung, Verzollung
und Reexpedition. — Specialität:
Billigste Fluss- und See-
Verfrachtungen.

Internationales Speditions- und Reise-Bureau

M. Mandel 3 Theresienglacis 3 Telephon 206. **Brünn**

Rund-reise-Billets. —
Billets für Vergnügungs- und
Sommer-Touren, sowie nach allen See-
bädern. — *Schiffs-Billets* nach allen Orten der
Welt zu Original-Preisen. — *Reservierung* von Schlaf-
wagen-Plätzen, Hôtel-Coupons. — Auskünfte bereitwilligst und gratis.

Krakauer wechselseitige Versicherungs-Gesellschaft
gegründet im Jahre 1860.

Geschäftsergebnisse für die Zeit vom 1. April 1901 bis 31. März 1902.

In der **Feuer**-Abtheilung wurden 463.778 Polizzen ausgefertigt im Versicherungswerte von *K* 1.423.235.377.

Einnahmen an Prämien u. Zinsen	*K* 9,446.121
Feuerseläden	„ 6,239.606
Reservefonds und Prämienreserve .	„ 9,672.094
Den Versicherten wurden rückgezahlt 10%	703.372
In der **Hagel**-Abtheilung:	
Einnahmen	„ 904.116
Ausgezahlt für Schäden . . .	„ 844.779
Unbelasteter Hagelreservefond .	„ 1,780.780
In der **Lebens**-Abtheilung: Stand am 31. December 1901:	
In Kraft bestehende Polizzen . . .	27.980
auf Capital	*K* 89,559.061
auf Rente	307.637
Reservefonds und Prämienreserve	„ 23,339.102

Auskünfte ertheilen bereitwilligst die in allen grösseren Orten bestehenden Agenturen, sowie auch die

General-Repräsentanz in Brünn
Bahnring Nr. 10.

Prämiirt mit der silbernen Staats-Medaille 1902.

Telephon 899. **Erste Brünner** Telephon 899.

genossenschaftliche Verkaufshalle für Wohnungseinrichtung.

Grosser Platz 7 BRÜNN, Grosser Platz 7.

Direct vom Erzeuger. Kleine Regien. Leistungsfähigste Firma.

Wir empfehlen uns zur Anfertigung von **completen Wohnungs-Einrichtunen.** Übernehmen **vollständige Einrichtungen von Cafés, Hotels** etc. nach eigenen oder vorgelegten Zeichnungen. **Grosses Lager matter, politierter sowie Eisen- und Küchen-Möbel** in reicher Auswahl, so dass wir jeden Moment im Stande sind, eine Reihe von Zimmern von den einfachsten bis zu den rei hsten und stilvollsten Genres einzurichten. Reiche Auswahl in einzelnen **Tischler-, Tapezierer-, Uhrmacher-, Porzellan-, Glas-Waren.**

Vergolder-, Schriftenmaler-, Anstreicher-, Spengler-Arbeiten solid und billigst. Installationen von Lustern für elektrisches und Gaslicht, sowie Badezimmern etc. **Reiche Auswahl in Comptoir-Einrichtungen.** Verkauf billigst unter vollster Garantie. Bestellungen werden unter Controle des Aufsichtsrathes ausgeführt.

LAGER

der k. k. priv. Freiwaldauer

Leinen- und Damastwaren-Fabrik

von

Regenhart & Raymann,

k. k. Hof-Lieferanten.

Alois Schmiedl

in Brünn,

Ferdinandsgasse 18/20

vis-à-vis dem Hôtel Neuhauser (Haltestelle der elektrischen Strassenbahn).

Fabrikslager

aller Arten

Fussboden-, Stiegen-, Salon- und Sopha-Teppiche,

Vorhänge,

Möbelstoffe und Leinenwaren,

sowie aller in dieses Fach einschlagenden Artikel.

Inhalt.

			Seite
Vorrede			XIX
Inseraten-Verzeichnis			XXI
Nachweis	**I.**	Neuester Plan von Brünn, Straßen, Gassen und Plätze nebst Angabe der Zugänge in den vier Bezirken der Landeshauptstadt Brünn	XXXXI
Nachweis	**II.**	Actiengesellschaften, Banken, Behörden, öffentliche Gebäude, Humanitäts-Anstalten, Institute, Unterrichts-Anstalten, Vereine, Genossenschaften, Gremien, Versicherungs-Gesellschaften und Zeitungen	1
Nachweis	**III.**	Wohnungs-Anzeiger mit Ausschluss der Gewerbegehilfen, Taglöhner, Dienstboten und der Nichtselbständigen. Auf Grund der Volkszählung Ende 1900 und ergänzt durch das k. k. Polizei-Meldungsamt und durch directe Berichtigungen bis 26. November 1902	107
Nachweis	**IV.**	Handels- und Gewerbe-Adressen nach Gewerben und Beschäftigungen geordnet	325
Nachweis	**V.**	Protokollierte Firmen von Brünn und den Vororten Bohonitz, Czernowitz, Hussowitz, Julienfeld, Königsfeld, Kumrowitz, Ober-Gerspitz, Obrzan, Priesenitz, Schimitz, Sebrowitz, Steinmühle und Kritschen	437
Nachweis	**VI.**	Häuserschema 1902 nach grundbücherlichen Aufzeichnungen mit Angabe der betreffenden Pfarrbezirke und ein Verzeichnis jener Häuser des I. Bezirkes, deren Neubau aus öffentlichen Assanierungs- oder Verkehrsrücksichten nothwendig erscheint. — Villenviertel auf dem Gebiete der Gemeinde Jundorf	463
Nachweis	**VII.**	Zur Orientierung in der Landeshauptstadt Brünn. — Ergebnisse der Volkszählung Ende 1900. — Durchschnittstarif des ärztlichen Vereines in Brünn. — Neue Kündigungs- und Ausziehordnung für Brünn. — Fahrpreise der elektrischen Straßenbahn. — Preistarif für Herstellung, Pflege, Ausschmückung und Beleuchtung der besonderen und Einzelgräber auf dem Centralfriedhofe in Brünn. — Auszug aus der Lohnkutscher-Ordnung. — Geschichtstabelle	565
Nachweis	**VIII.**	Vororte Königsfeld, Hussowitz, Kumrowitz, Sebrowitz, Julienfeld, Schimitz, Czernowitz, Ober-Gerspitz und Steinmühle	573
Nachweis	**IX.**	Brünner Stadttheater und Theater-Sitzplan	LXVII
Nachweis	**X.**	Inserate	LIX

Zeichen-Erklärung: T. bedeutet Besitzer eines Telephons.

Zur Erleichterung beim Nachschlagen sind die einzelnen Abtheilungen durch rothe Blätter voneinander getrennt.

Goldene Medaille 1894.

Brünner Molkerei

Gegründet im Jahre 1879.

Josefstadt 43/45.

Lieferanten der Kammervorstehung Sr. k. u. k. Hoheit des Herrn Erzherzogs Josef August.

Sämmtliche zur Lieferung gelangende Milch wird einer genauen Prüfung und Analyse, insbesondere auf das Niveau des Fettgehaltes unterzogen.

Strenge Ueberwachung der zum Verschleiss betrauten Organe.

Verkauf in Flaschen durch eigene Apparte direct von Separatoren. Die denkbar reinste und appetitlichste Form des Milchbezuges.

Kindermilch, sterilisierte Milch, nach System Prof. Dr. Soxhlet. Nr. I—IV geschützt vor Zersetzung, absolut frei von schwere Erkrankung verursachenden Bakterien. Unter Aufsicht des k. k. Gerichtsarztes Dr. F. Zuska wird die bakteriologische Controle des Prosektors Dr. Hammer ausgeübt.

Theebutter aus unmittelbar frisch gewonnenem süssen Rahm wird durch Dampfbetrieb erzeugt.

Spesenfreie Zustellung ins Haus aller unserer Molkereiproducte.

Reclamationen aller Art unmittelbar an die Direction **Josefstadt 43/45.**
Bei Anmeldung neuer Abonnenten genügt eine Correspondenzkarte oder die Benützung des **Telephons Nr. 670.**

„PRAHA“

spolek kapitály a důchody vzájemně pojišťující v Praze, ve Ferdinandově třídě č. 1011/I.

Generální zastupitelství pro Moravu a Slezsko v Brně, Minoritská ul. č. 1

čítající 18.859 členů s pojištěným kapitálem *K* 40,010.738·66 a mající následující fondy a zálohy:

fond pojišťovací	*K* 7,368.841·28
fond záložní	„ 320.105·56
pensijní fond úředníků	„ 182.837·68
zisk v záloze	„ 314.020·50
fond pro možné ztráty na kursu . . .	„ 21.128·62
reservy rozličné	„ 294.998·37
celkem . . .	*K* 8,501.932·01

prospívá tak, jako málo který ústav vzájemný v stejných poměrech, neboť v roce 1901 docílil opět čistého zisku *K* **116.666·78,** tak že pp. pojištění mají i na dále značný podíl na zisku úplně zabezpečen.

„PRAHA“

totiž — **právě poněvadž jest ústavem vzájemným** — rozděluje všechen čistý zisk svým pp. pojištěným i činil příslušný podíl v roce 1901 a v letech předcházejících při pojištěních **pro případ úmrtí**

14%

ročního pojistného.

Jest tudíž pojištění na život u tohoto domácího, ryze českého **vzájemného** ústavu, jakým jest spolek **„Praha“,** nejprospěšnější.

Pojištění na život ujednat i lze:

pro případ úmrtí: pojištěný kapitál vyplatí se, nechť pojištěná osoba zemře kdykoli, její pozůstalým; osoba 30tiletá platí na každý pojištěný obnos 1000 *K* čtvrtletně 6 *K* 10 *h*;

pro případ úmrtí, zároveň dožití:

jestliže tatáž osoba platí čtvrtletně 7 *K* 66 *h*, obdrží ona sama pojištěný kapitál 1000 *K*, jakmile dosáhne 60. roku věku svého, avšak zemřeli kdykoliv, obdrží jej její pozůstalí.

Zvláštní pozornosti doporučí se **pojištění věna dítkám,** neboť zemře-li otec — zaopatřovatel kdykoli, třeba po zaplacení jen jedné lhůty pojistného, neplatí se už žádné další pojistné, ale pojištěné dítko svým časem přece **celý** pojištěný kapitál nezkráceně obdrží, kdežto když dítko zemře, zaplacené pojistné ihned se vrátí.

Za čas svého trvání vyplatila „Praha“ pojištěných a splatných kapitálů **10,605.668** *K* **95** *h*.

Vorwort.

Auch dieses Jahr ist uns bei der Herausgabe des Adressbuches von allen Seiten die bereitwilligste Unterstützung zutheil geworden, weshalb es uns zur angenehmen Verpflichtung wird, sowohl den geehrten k. k. Behörden als auch vielen Privatpersonen hiefür unseren wärmsten, verbindlichsten Dank zu sagen.

Möge nun dieses schwierige Unternehmen stets die Verbreitung finden, die es bei der mühsamen Zusammenstellung aufs reichlichste verdient.

BRÜNN, Ende November 1902.

C. Winkler's k. u. k. Hofbuchhandlung.

Gast- und Kaffeewirtschaft

Deutsches Haus, Brünn.

Sehenswürdigkeit Brünns. Prachtvolle Lage.
Durchaus elektrisch beleuchtet.

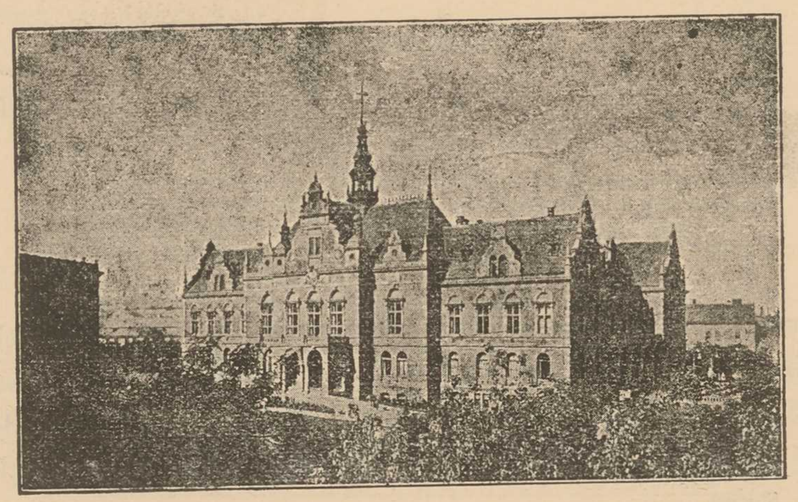

Sommerterrasse. Ausgedehnte Speise- und Kaffee-Localitäten.

Vorzügliche Küche, anerkannt beste Pilsner und Schwechater Lagerbiere, sowie vorzügliche in- und ausländische Weine empfiehlt hochachtungsvoll

Anton Piller, Pächter.



Verzeichnis der Inserate.

	Seite
Antl Joh., Uhrmacher . . .	427
Bachner B., Goldwarenhändler	369
Bank-Verein, Wiener	XXXXVI
Banka, Živnostenská	XX
Bartelmus Rudolf, Bureau für techn. Consultationen . . .	L
Bayer Ferd., Teppichhdl. I.	Deckelseite, 422
Beer Ignaz, Musik-Instrumenten-Erzeugung	375
Benischka Carl, Schirmfabr. .	402
Berger Heinrich, Vertreter der österr. Gasglühlicht- und Elektr.-Gesellsch., Wien .	357
„Berlitz School“	418
Böhm Ed., Delicatessenhdl. .	XXXXV
Brünner Molkerei	XXVIII, 391
Brychta J., Apotheker . . .	X1X
Bundalek F. J., Herrenwäsche	430
Buresch Wilh., Schneiderm. .	404
Burkart W., Buchdruckerei .	Einlageblatt
Bydlo Heinrich, Schneider .	IV
Centralmolkerei, ...	391
Charlottenbad (Lange C. W.)	598
Choděra Josef, Tapeziererm.	420
Čihak Rudolf, Uhrmacher . .	427
Čtrnáct W., Modewarenhdl.	390, 408
Curaanstalt des Brünner Naturheilvereines	604
Daberger Ernst & Cie., Waschanstalt	431
Dampfwasch-Anstalt, erste Brünner (Lange C. W.) .	346
Dania Franz, Café und Restaurant	XXIV
Deckert & Homolka, Optiker .	VIII
Deutsch Sigm. & Comp., Möbelfabrik.	LIX
Deutsches Haus (A. Piller) .	XXX
Dirmoser Ferdinand, Wasserleitungs-Installateur . . .	432
Dittert Josef, Kautschukstempelerzeuger	377
Doczekal Ludwig, elektrotechn. Etablissement . . .	349
Dohnalek Franz, Schnittwarenhandlung	409
Drlik Felix, Schmiedmeister	429
Dvořak Em., Steinmetzer . .	LVIII
Dvořak Felix, Hutmacher. .	373
Dwořak & Lang, Granitbrüche	369
Dworzak R., Schriftenmaler	410
Eisenmann Moriz, Internationales Reisebureau	LX
Eissler Anna, Bettfedern-Reinigungs-Anstalt	338
„Elbemühl“ Papierfabrik . .	XXXXIV
Ender's Wtw., Strohhut-Appretur	LX
Enders Alois, Samenhdl. . .	401
Escomptebank, mähr., k.k.priv.	XI
Faust Lad., Drechslermeister	348
Feldkirchner Julius, Cafétier	XXXXIX
Fischer Jaroslaw, Kohlenhandluug	XXXX
Fischmann B. & Co., Cementwaren-Erzeuger	VIII
Fluss Siegm., chem. Waschanstalt	III
Follner Josef, Zimmermaler	XVII
Freyschlag Josef, Kaufmann	XXI
Friedrich Jos., Spenglerm. .	LX
Ftačnik Hugo, Specereiwarenhandlung	324, 380
Gach Andreas, Mineralwässer-Depot	389
Gerstmann & Lindner, Panzercassen-Fabr.-Niederlage	343
Gerstmann & Lindner, k. u. k. Hof-Spediteure	L
„Gresham“, Assecuranz . . .	LI
Grosser Johann, Binderm. .	LX
Haftel Leopold, Bau- und Galanterie-Spenglerei . .	416
Hawranek Josef, Reinigungs-Anstalt	400
Herber L., Bankhaus	V, 336
Herber Laur. jun., Bankhaus	II
Herold Anton, Messerschmied	388

	Seite
Hiller's Wwe. & Sohn, Glockengießerei	LIV
Hlavka J. L., chirurg. Instrumentenm.,	344
Horky Alois, Fischereigeräthehandlung	352
Horny & Zauner, Eisenhdlg.	XXXXI
Hradetzky A., Bierexport	LXII
Jäger's Café Stadttheater	LVIII
Indra Fr., Kupferschmied	LVII
Industrial-Bank-Filiale, böhm.	XVI, XVII
Isakiewicz Ignaz, Liqueurfabrik	LII
Klein Brüder, Juweliere	368
Kličník Arnold, Optiker	LIX
Knapek Josef, Schneiderm.	405
Kohn Adolf, Bettfedernhdl.	338
Kohn Adolf, Rosshaarhdl.	401
Kolčava's Witwe, Uhrbestandtheile	427
Komarek's Nachf., Foit&Paiker	351
Krakauer Versich.-Anst.	XXV
Krinninger Josef, Conditor	XXX
Kuich Ludwig, Mechaniker	387
Kunz, Brüd., Kaffee-Niederlage	376
Landes-Versich.-Anst. d. Markgrafschaft Mähren	XVI
Lehmann Josef & Co., Drog.	VI
Leitgeb Cassian, Hutfabrik	XXXXII
Leonhartsberger Carl, Messerschmied	XXXXII
Lepil Franz, Wagenfabrik	430
Lidel's Robert Erben, Gummiwaren-Niederlage	370
Lingner, chem. Laboratorium „Odol“	Einlageblatt XIII
Linka & Rosola, Droguerie	XXXXIII
Loos' Adolf Witwe, Bildhauer	Kantenschn.
Löw Josef, Liqueurfabrik	
Löwenthal, Brüder, Samen- u. Hülsenfrüchtenhandlung	401
Luniak Otto, Uhrmacher	427
Lusar Leop., Apotheker	V
Mandel N., Spediteur	XXV
Markitan Anton, Wirkwarenhandlung	433
Maschek, Brüder, Tischlerm.	423
Maschinenbau - Actiengesellschaft, Blansko	XXXXVII
Maschner A., Watta- u. Steppdeckenerzeuger	432
Matěju Johann, Schlosserm.	403
Meinl, Julius, Kaffeehdl.	XXXIX
Mitsch Laurenz, Tapezierer und Dekorateur	421
Moravus Theodor, Uhrmacher	XXXX
Morhammer Al., Confections-Salon	406, 409
Möwes Julius, Gemischtwarenhdl.	373
Nermuth J. & Neczas J., Beton- u. Cementwarenfabrik	338
Neugebauer K., Delicatessen-Handlung	347
Novák J., Schlossermeister	403
Nowitzky Mathias, Wag- u. Maschinenbauanstalt	430
Obrowsky Friedr., Tischlerm.	LX
Oesterr. Schuckertwerke	350
Ondra Adolf, Parquettenleger	396
Ormianer Josef, Schlosserm.	403
Paatsch Frz., Schuhmacherm.	413
Pauscher Hans, Porzellanmaler	399
Pavel J, Optiker u. Mechaniker	388
Pelz J. W., Telephon- und Telegrapheu-Bauanstalt	350
„Phönix“, Versich.-Gesellsch.	XII
Pilsner Bürgerliches Bräuhaus Niederlage (Staus Nachf.)	X
Piskač & Neffe, Agentur und Commisgeschäft	328
Pittel & Brausewetter, Betonbau-Unternehmung	XXIV
Plachetka J., Betonbau-Unternehmung	XXXIV
Pobuda V., Uniformierungs-Anstalt	407
Polach Math. & Ambros Leo, Zimmermeister	435
Pollak Raim., Buchdruckerei	602
Popelka Joh., Buchbinderm.	341
„Praha“, Assec.-Gesellschaft	XXVIII
Prochaska Emil, Baum.	XXXIV
„Rafael“, photograph. Atelier	462
Ramert Franz, Apotheker	XXXIV
Redl & Cie., Holz u. Kohlenhdl.	378
Reich S., Dr., Arzt	XXXXII
Reiner Gust., Münchengrätzer Schuhfabrik	LII
Resenfeld Jul., Weinstube	603
Richter Carl W., Buchbinderm.,	Kantenschnitt
Rund Joža, Assecuranz-Vertr.	100
Rzeha J., Buchbinderei	340
Sandalo, phot. Atelier	398
Schliegl Ed., Maschinenfabrik	386
Schlitt W., Lampen-Reparatur-Werkstätte	LX
Schmiedl Alois, Leinwandhdl.	XXVI
Schmolka M., Patent-Bureau	396
Schneider Wilh., Bettwaren-Wäscheerzeugung	431
Schönhof & Schmiedl, elektrotechn. Etablissement	350, 428
Schopp Franz, Cafétier	374
Schottola Th., techn. Artikel	XV
Schul V., Spediteur	390
Škarda B., Glasmaler	368
Sonnek Josef, mechanische Werkstätte	432
Sontag Carl, Apotheker	XVIII
Špaček Fr., MUDr., Zahnarzt	LII
Sparcassa, Erste mährische	IX
Spiegler & Jokl, Fahrräder-Niederlage	324

	Seite
Šťastný Osvald, Flaschenbier-Export	604
Städtische Lebens- u. Renten-Vers.-Anst. in Wien	X
Stehlik Josef, Thierarzt	335
Steinbrecher F. V., Colonialwarenhandl.	LIII
Steinschneider F. & Co., Möbel- u. Nähmaschinen-Handlung	390, 394
Stern Albert, Glashandlung	367
Streit Carl, Buchbinderm.	399
Streit Johann, Geschäftsbücher-Erzeugung	341
Stříž A., Vergolder	L
Suchanek's Nachf., Colonialwarenhdl.	letzte Deckseite
Synek Josef, Tuch-Handlung	426
Taufar & Drapal, Wirkwaren-Handlung	434
Tomola Joh. E., Bildhauer	XXXVIII
Toscani Giacomo, Weinhdl.	433
Tutschka Andr., Schneiderm.	408
Uheretz Josef, Glasgraveur	368
Unfall-Versich.-Gesellschaft, Erste österr. allgemeine	XXII
Unionbank, Böhm., k. k. priv.	XXXXVIII
Urbach Alex., Tapeziererm.	421
Urban E., Bankhaus	letzte Deckseite
Verkaufshalle für Wohnungs-Einrichtung	XXV
Versicherungs-Gesellschaft gegen Einbruch, erste österr.	IV
Vykidal Marie, Vogel-Handlg.	603
Wallauschek & Badjura, Maschinenfabrik	LIX
Waňura F. A., Dampftischlerei	LXI
Watterich Leo, Schriftenmaler	410
Wechselseitige Versicherungs-Anstalt, mähr.-schles.	XIV
Weiss Gustav, Schirmerzeuger	402
Weisz Julius, Baumeister	XV
Werich J., äther. Oele und Essenzenfabrik	383
Winkler Adolf, Erziehungs-Institut in Baden b. Wien	324
Winkler's C., Hof-Buchhdl.	561, 564, 572, 602, 603, XXXXII, LIV, LVIII.
Wisinger S., Café und Restaurant	376
Zeibert Johann, Tapezierer	421
Zuisch & Heller, Wirk- und Strickwarenhdl.	LV

BETONBAU-UNTERNEHMUNG

J. PLACHETKA, BRÜNN

THALGASSE 1.

Canalisation von Städten, Häusern, Fabriken und Rübenschwemmen. Entwässerungsanlagen. Bau von Strassenbrücken. Turbineneinbauten, Fundierungen, Ufermauern, Wehren u. Schleusen. Reservoire aller Grössen u. Arten. Decken mit gewölbter und ebener Untersicht für die grössten Belastungen und Spannweiten. Monierabtheilungswände (selbsttragend), feuer- und einbruchsichere Wände für Tresore.

Wasserdichte Betonpflasterungen, Terazzopflaster. Rabitz-Wände und -Gewölbe. Gipsdielen-Wände und -Decken. Asphaltierungen, Holzcement- dächer, Pappdacheindeckung, Holzstöckelpflasterung. Grosses Lager von Cementrohren u. allen Arten von Cementwaren. Verkauf von Ia. Portlandcement. Projecte, statische Berechnungen und Kostenüberschläge auf Verlangen gratis.

Für hergestellte Arbeiten übernehme jede Garantie. Kürzeste Bauzeit und solide Ausführung.

Apotheke zum „römischen Kaiser“ des

FRANZ JOS. RAMERT

14 Ferdinandsgasse * **BRÜNN** * Ferdinandsgasse 14.

Niederlage pharmaceutischer Specialitäten, Mineralwässer und Quellenproducte. — Malaga, medicin. Weine: China-, Pepsin-, Condurango-, Sagradaweine. Leberthran, französ. Cognac, Franzbranntwein, Spitzwegerichsaft, Fiakerpulver, Hustenbonbons. Diverse Mundwässer, Zahnpulver und Zahnpasten. — Ramerts Antico in (Hühneraugenmittel). — Gutten Catarr pastillen, Kaiserbrustthee. — Haarfärbemittel, Touristenpflaster, medicinische Seifen, Toilettenartikel, Verband toffe.

Postsparcassa-Conto Nr. 814 411. Telephon Nr. 552.

Holzwarenfabrik des

Emil Prochaska

Stadtbaumeister

Etablissement für Bautischlerei u. Zimmermannsarbeiten, Dampfsäge- u. Hobelwerk

35 Josefstadt **BRÜNN** Josefstadt **35.**

Neuester Plan
der
Landeshauptstadt Brünn
das ganze Stadtgebiet umfassend.

Verlag von C. WINKLER'S k. u. k. Hofbuchhandlung.

Alle Rechte vorbehalten. — Nachdruck verboten.

Druck von Rudolf M. Rohrer, Brünn.

Kaiser Franz Josef Rettungshaus
Gavallerie Kaserne.
Exercier Platz
Magazine
Militär-Baracken-lager
K.u.k. Montur-Depot
Kaiser Franz Josef Jubiläums-Park
Emaillier-Werke Moltke
Bauhaus
Schwarze Felder
Aufgelassener Obrowitzer Friedhof
Sanatorium
Augarten
Eislauf Platz
Turnhalle
Winterhollen Platz
Arbeiterheim
Spinnfabrik
Zeche
Hussowitz
Thomashof Meierhof
Bäckerei-Meierei
Maschinen-Gesellschaft für Maschinenbau
Mälzerschule - Zwangs-Arbeits-Haus
Kaiser F.J. Versorgungshaus
Aufgelassener städt. Friedhof
K.u.k. Militär-Bäckerhaus
Krankenhaus Pfleg-Anstalt Kirche
städt. Waisenhaus
Ziegelei
Landwehr-Kaserne
Landwehr Kaserne
Landes-Getreide Gebär-Anstalt Markt
Beamtenheim
Techniker-Heim
Wasserreservoire
Mädchen-Waisenhaus
Gelber Berg
Spielberg
Kloster
Brauhaus
Landes Kranken Anstalt
Franzens-berg
Krauthof Markt
Staats-Bahnhof
Nord-Bahnhof
Deutsches Haus
Lazarett Platz
Kaserne
Grosser Platz
Polizei-Direktion
Bahnhof-Restauration
Gas- und Elektricitäts-Werk
Kammgarn Spinnerei
Schlachthaus
Zwittawa Fluss
nach Prag
Schreibwald
Jagerhaus
Schiessstätte der bürg. Schützengesellschaft
Rennbahn
Elektrische Strassenbahn
Zuckerfabrik
Schleppbahn
Rennbahn
Schwarza Fluss
Kais. ferd. Nord-Bahn
Rossitzer-Bahnhof
Staats-Bahn
Erste Brünner Maschinenfabrik
Neues Schlacht-Haus
Pferde Schlachthof
Wasenmeister
Landes-Irren-Anstalt
Rother Berg
Städt. Epidemie-Spital
Aufgelassener Allbrünner Friedhof
F. Baumschule - H. Kurz
Bienenzucht-Verein
Deutscher Gartenbau-Verein
Waschitzhof
Filiale der Victoria - Baumschule
Gerspitzer Feldweg
Gerspitz
Central Friedhof
nach Gerspitz
Kobylitzer Schreibwald
Lesskau
Bohonitz
Kumrowitz
Czernowitz
Kirchen
Wichtige öffentl. Gebäude
Gewässer
Brücken
Park- u. Gartenanlagen
Eisenbahn
Localbahn
B. Böhmisch
V.-S. Volksschule
B.-S. Bürgerschule
L.-B.-A. Lehrer-Bildungs-Anstalt

Maasstab 1:11.520.

BET

Canalisa
Fabri
Entwäs
Bau vo
Turbine
Ufer
Reserv
Decker
Unte
lasti
Monie
trag
sich
Für he

I. Nachweis.

Strassen, Gassen und Plätze nebst Angabe der Zugänge in den vier Bezirken der Landeshauptstadt Brünn.

HORNY & ZAUNER

EISENWAREN- UND KÜCHENGERÄTHE-HANDLUNG

BRÜNN, KRÖNA 6

Grosses Lager von Messern, Scheren, Essbestecken.



Preise billigst. Vernickelungs-Anstalt.

Eigene Reparatur-Werkstätte mit elektrischem Betrieb.

Schuhmacher-, Garten-, Bienen-Werkzeuge eigener Erzeugung.

Die empfehlenswerteste Firma zum Einkaufe von
selbsterzeugten, leeren und nach den neuesten Wiener Moden aufgeputzten
Stroh- und Filzhüten
zu anerkannt billigen Preisen für Damen und Mädchen
ist nur M. Leitgeb, Brünn, Adlergasse 12, I. St.
Garantie für streng solide Bedienung. Modernisierung alter Hüte wird schnellstens besorgt. Daselbst sind sämmtliche Modistenzugehöre stets vorräthig.

M. U. Dr. Reich
Specialarzt
für Geschlechts-, Haut- und Frauenkrankheiten.
Ordination von 9—5 Uhr.
Krapfengasse Nr. 10, I. Stock.

I.

NACHWEIS.

Strassen, Gassen und Plätze.

Die nebenstehende römische Zahl bedeutet den Bezirk, in welchem die Gasse liegt, und die arabischen Zahlen bezeichnen die Zugänge zu den Gassen.)

(226 Gassen und Plätze in IV Bezirke eingetheilt.)

Adlergasse I. Zwischen 17 u. 19 Ferdinandsgasse u. zwischen 6 Pilgramg. u. 6 Bahnring.
Altbrünnergasse I., Zw. 14 u. 15 Krautmarkt, u. zw. 1 u. 7 Stadthofplatz.
Am Bergl II. Bei 15 Franzensglacis.
Am Gelben Berge III.
Anastasius Grün-Gasse II. Zw. 20 u. 22 Schmerlingstraße.
Annagasse III. Zw. 51 und 53 Bäckergasse, u. zw. 7 u. 9 Schulgasse.
Annagrund III. In einem rechten Winkel in die Bäckergasse führende Gasse.
Antonsgasse II Zw. 33 u. 35 Neug., u. zw. 26 u. 28 Giskrastraße.
Arnoldgasse III. Zw. 19 u. 21 Plankeng.
Augartengasse II. Bei 50 Neugasse u. zw. 29 Schmerlingstraße und dem Augarten.
Augustinergasse II. Zw. 4 u. 6 Ratwitg.
Axmanngasse II. Bei Nr. 139 Neugasse mit der Mundygasse parallel laufend.
Bäckergasse III. Zw. 3 u. 5 Elisabethstr., u. zw. 1 Klosterplatz u. 2 Hohlweggasse.
Backhausgasse II. Zw. 42 u. 44 Eichhorng.
Bahnhofplatz I. Der Platz vor dem Bahnhofpostamte.
Bahnring I Zw. 46 u. 48 Krapfeng. längs des Staatsbahn-Frachtengebäudes.
Basteigasse I. Zw. 3 u. 5 Jesuiteng., u. zw. 39 und 41 Krapfengasse.
Beamtenheim II. Hinter d. Thalgasse besteht aus nachstehenden Gassen:
1. Göthegasse, 2. Grillparzergasse, 3. Lenaugasse, 4. Lessinggasse, 5. Rückertgasse, 6. Schillergasse, 7. Uhlandgasse.
Beischlägerstraße II. Zw. 8 u. 10 Parkstraße gegen die Schwarzen Felder.
Berggasse III. Zw. 2 Skenestr. u. 1 Felsg., u. zw. 37 u. 39. Bäckergasse.
Bindergasse II. Zw. 113 u. 115 Zeile.
Bischofsgasse I. Zw. 1 u. 2 Stadthofplatz.
Bleichwiese IV. Zw 46 u. 48 Bürgergasse.
Brandstätte I. Zw. 26 u. 28 Krapfengasse u. zw. 27 u. 29 Johannesgasse.
Bräuhausgasse IV. Zw. 8 u. 8a Schreibwaldstraße, u. zw. 1 u 3 Hohlweggasse.
Breitengasse III. (längs der Vlarapassbahn zwischen Dornich u. Plankengasse).
Brückengasse II. Zw. 19 u. 21 Fr. Josefstr.
Brunnengasse III. Zw. 7 u. 9 Bäckerg. u. zw. 36 u. 38 Berggasse.
Buchhof I. Dominicanerplatz 9.
Bürgergasse IV. Bei 59 Bäckerg. bis zu der über den Schwarzawildfluss führenden langen Brücke.
Calvariengasse III. Zw. 6 u. 8 Berggasse gegen den Franzensberg.
Carlsglacis II. Zw. der Franz Josefstraße 2 und Josefstadt 1.
Cyrillsgasse III. Zw. 38 u. 40 Kröna.
Czechnergasse III. Zw. 42 u. 44 Kröna.
Dammgasse III. Von d. Spitalwiese parallel mit dem Staatsbahndamm zum Zwittafluss.
Deblingasse I. Zw. 1 Schwedengasse und 2 Schrammring.
Dominicanergasse I. Zw. 5 u. 6 Stadthofpl.
Dominicanerplatz I. Begrenzt v. d. Dominicaner-, Nonnen-, Fröhlicher-, Schlosser- und Schwertgasse.
Domstiege I. Zw. 9 u. 11 Krautmarkt.
Dornichgasse III. Zw. 2 Kröna und dem oberen Staatsbahn-Viaducte.
Dörnrösselgasse III. Zw. 9 u. 11 Nordbahnstraße gegen den Rossitzer Bahnhof.
Draschegasse II. Zw. 12 und 14 Falkensteinergasse.
Eichhorngasse II. Zw. 5 u. 6 Ratwitplatz gegen Sebrowitz.

Elisabethplatz I, Endpunkt der Elisabethstr. bei der evangel. Christuskirche.
Elisabethstraße I. Vom Stadthofplatz gegen die evang. Christuskirche.
d'Elvertstraße II. Zw. 9 und 11 Herringg.
Fabriksgasse III. Zw. 10 u. 12 Dornichg. und 1. u. 3. Dörnrösselgasse.
Falkensteinergasse II. Zw. 21 u. 23 Eichhorngasse.
Färbergasse II. Zw. 58 u. 60 Zeile.
Feldgasse IV. Zw. 7 u. 9 Wienergasse.
Felsgasse III. Bei 2 Bergg. am Fuße des Franzensberges.
Ferdinandsgasse I. Zw. 1 Herrengasse u. 2 Johannesgasse gegen den Nordbahnhof.
Fischergasse IV. Zw. 20 u. 22 Bürgerg.
Flederwischgasse I. Zw. 12 u. 13 Krautm.
Fleischmarktgasse III. Zw. 70 u. 72 Kröna.
Flössgasse III. Zw. Grillowitzgasse u. der Schwarza, quasi Forts. d. H. Gomperzg.
Flurgasse IV. Vis-à-vis 19 u. 21 Fischerg. über den Schwarzamühlgraben gegen die Schreibwaldstraße.
Flussbettgasse IV. Rechts vor der über den Schwarzawildfluss führenden langen Brücke.
Franzensberggasse I. Zw. 34 Ferdinandsg. u. der Skenestr. gegen den Franzensberg.
Franzensglacis II. Zw. Neugasse 2 u. Franz Josefstraße 1.
Franz Josefstraße II. Zw. 15 Franzensgl. und 1 Carlsglacis und zw. 113 Zeile und 1 Bindergasse.
Franciscanergasse I. Zw. 29 u. 31 Ferdinandsgasse u. zw. 6 u. 8 Josefsgasse.
Fröhlichergasse I. Zw. 2 Dominicanerplatz u. 12 Schlossergasse u. zw. 21 u. 23 Rudolfsgasse.
Frömelgasse II. Von der Wranauerg. rechts.
Gabelsbergergasse II, Abzweigung nach rechts von der Schwarzfeldgasse.
Geißgasse I. Zw. 3 u. 5 Krapfeng. u. zw. 14 Rennergasse u. 2 Jesuitengasse.
Gerichtsgasse II. Zw. 69 u. 71 Zeile u. 66 u. 68 Josefstadt.
Getreidemarkt II. Zw. 24 u. 26 Thalgasse gegen die Falkensteinergasse.
Giskrastraße I. u. II. Vom Lažanskyplatz zum Exercierplatz.
Glockengasse III. Zw. 21 u. 23 Dörnrösselg. gegen die Plankengasse.
Goldhanngasse II. Schwarze Felder ober dem Augarten.
Gomperzgasse (Heinrich) III. (Früher Zwetschkengasse.) Zw. 33 u. 35 Wawrastraße gegen die Grillowitzgasse.
Göthegasse II. Hinter d. Thalgasse, (siehe Beamtenheim).
Grabengasse IV. Zw. 38 u. 40 Wienergasse.
Grenzgasse II. Zw. Neugasse 120 rechts entlang der Schleppbahn.
Grillowitzgasse III. Zw. 17 Ugartestraße u. 51 Bürgerg. gegen d. Nordbahn-Viaduct.
Grillparzergasse II. Hinter d. Thalgasse, (siehe Beamtenheim).
Großer Platz I. Begrenzt durch die Ferdinands-, Herren-. Schlosser-, Rudolfs-Renner- und Krapfengasse.
Gutenberggasse II. Schwarze Felder ober dem Augarten.
Haberlergasse II. Zw. 36 u. 38 Eichhorng. gegen den alten städt. Friedhof.
Hasnergasse II. Zw. 26 u. 28 Schmerlingstr.
Haupt'sche Gasse II. Zw. 64 u. 66 Zeile.
Herlthgasse I. Zw. 3 u. 5 Giskrastraße.
Herrengasse I. Zw. 18 u. 19 Großer Platz u. 1 u. 2 Schwertgasse.
Herringgasse II. Zw. Augarten u. 54 Neug.
Hoffgasse III. Zw. 21 u. 23 Czechnergasse.
Hohe Warte I. Am Spielberg.
Hohlweggasse IV. Zw. 96 u. 98 Bäckerg. gegen die Thalgasse.
Huttergasse II. Zw. 27 u. 29 Franz Josefstr.
Hutterteich II. Zw. 10 u. 11 Winterhollerplatz gegen den Augarten.
Jahngasse I. Früher Turnergasse zw. 1 u. 2 Elisabethstraße.
Jakobsgasse I. Zw. 9 u. 11 Rennerg. u. zw. 6 u. 8 Rudolfsgasse.
Jakobsplatz I. Begrenzt durch die Renner-, Kirchen- u. Jakobsgasse.
Janowitzgasse III. Die neue Verbindungsgasse zw. Grillowitzg. zur Schwarzag.
Jesuitengasse I. Zw. 14 u. 16 Rennergasse gegen die Glacisanlagen.
Jodokstraße I. Vom Lažanskyplatz gegen die Thalgasse.
Johannesgasse I. Zw. 18 Großer Platz u. 1 Ferdinandsg. u. zw. 20 u. 40 Krapfeng.
Josefsgasse I. Zw. 18 u. 38 Adlerg. u. zw. 31 u. 33 Ferdinandsgasse.
Josefstadt II. Zw. 31 Carls- u. 1 Theresienglacis.
Jusagasse II. Zw. 6 u. 8 Sterngasse.
Kafkagasse (Jos.) II. Zw. 17 u. 19 Lösselg.
Kaiserring I. Zw. 6 Jesuitengasse u. 3 Obstgasse.
Kapuzinerplatz I. Zw. 5 u. 6 Krautmarkt u. zw. 30 u. 32 Ferdinandsgasse.
Kaserngasse I. Zw. 15 Salzamtsgasse und 7 Elisabethplatz.
Kinderspitalgasse II. Zw. der Beischlägergasse und Schwarzfeldgasse.
Kiosk, Am, II. Zw. der Giskrastr. u. Neug.
Kirchengasse I. Zw. 5 u. 6 Großer Platz gegen die Jakobskirche.
Klostergasse IV. Zw. 1 u. 2 Klosterplatz.
Klosterplatz IV. Zw. 8 u. 10 Bürgergasse, jenseits des Schwarza-Mühlgrabens.
Köffillergasse II. Zw. 19 u. 21 Josefstadt u. zw. 68 u. 70 Franz Josefstraße.
Kohlgasse III. Zw. 44 u. 46 Dörnrösselg.
Körnergasse III. Die neue Gasse von der Spitalwiese zur Wannieckstraße.
Kothgasse II. Zw. 35 u. 37 Zeile u. zw. 34 u. 36 Josefstadt.

Krapfengasse I. Zw. 2 Rennergasse u. 9 Großer Platz gegen die Glacisanlagen.
Krautmarkt I. Begrenzt durch d. Kapuzinerplatz, die Altbrünner-, Rathhaus-, Ferdinands- und Markthallengasse.
Kröna III. Vom Staatsbahnviaducte gegen die Olmützergasse.
Kumrowitzer Lände III. Seitengasse der Zuischgasse am Schwarza-Mühlbach.
Kuttelwiese III. Zw. 5 u. 7 Straßengasse.
Lackerwiese III. Zw. 2 u. 4 Schulg. u. zw. 15 u. 17 Berggasse.
Lautengasse II. Von der Frömelg. nach Hussowitz.
Lažanskyplatz I. Begrenzt durch d. Renner-, Salzamtsgasse, Jodok- u. Giskrastraße.
Lazarethgasse II. Beim Obrow. Garnisons-Spitale.
Lenaugasse II. Hinter d. Thalgasse, (siehe Beamtenheim).
Leopoldshof III. Zw. 35 u. 37 Zollhausgl.
Lessinggasse II, Hinter d. Thalgasse, (siehe Beamtenheim).
Lichtenauergasse II. Bei 50 Eichhorngasse.
Linhartgasse II. Zw. 14 u. 16 Schmerlingstraße.
Lösselgasse II. Bei 125 Neugasse.
Marktgasse III. Zw. 2 u. 4 Olmützergasse.
Markthallengasse I. Die neue Gasse von der Ferdinandsgasse zum Krautmarkt.
Meierhofgasse II. Zw. 31 u. 33 Giskrastr. u. zw. 24 u. 26 Eichhorngasse.
Minoritengasse I. Zw. 15 u. 17 Adlerg. u. zw. 12 u. 14 Johannesgasse.
Mondscheingasse III. Zw. 15 u. 17 der Berggasse zur Wassergasse.
Mühlgasse II. Zw. 3 u. 5 Dornichg. gegen den Zwitta-Mühlgraben.
Mundygasse II. Zw. Neugasse 123 u. 125, mit der Lösselg. parallel.
Museumsgasse I. Zw. 8 u. 9 Krautmarkt.
Neugasse II. Zw. 11 Kiosk u. 1 Franzensglacis gegen Königsfeld.
Neustiftgasse III. Zw. 5 u. 7 Wawrastraße gegen die Grillowitzgasse.
Neuthorgasse I. Zw. 38 u. 40 Krapfengasse gegen die Josefsgasse.
Nonnengasse I. Zw. 1 u. 2 Dominicanerpl. u. zw. 27 u. 29 Fröhlichergasse.
Nordbahnstraße III. Zw. 2 Dornich (früher Straßengasse 1) und dann entlang des neuen Frachtenbahnhofes der Nordbahn.
Obrowitz II. Von der Obrowitzer Brücke gegen Schimitz.
Obstgasse I. Zw. 7 Basteig. u. 8 Kaiserring.
Offermanngasse II. Zw. 6 u. 8 Zeile gegen die Kröna.
Olmützergasse III. Hinter der Zwitta-Wildflussbrücke.
Ottgasse II (Früher Ponawkagasse.) Zw. 36 u. 38 Franz Josefstr. u. zw. 1 u. 4 Zeile.
Parkstraße II. Winterhollerplatz zwischen 13 u. 14 bis hinter den Augarten.
Petersberg I. Bei der Domkirche.
Pilgramgasse I. Zw. 42 u. 44 Krapfengasse gegen den Bahnring.
Plankengasse III. Zw. 26 u. 28 Dornichg. gegen Kumrowitz.
Postgasse I. Zw. 4 u. 6 Krapfeng. u. zw. 13 u. 15 Johannesgasse.
Quergasse II. Zw. 11 u. 13 Josefstadt u. zw. 50 u. 52 Franz Josefstraße.
Radlasgasse II. Zw. 56 u. 58 Zeile.
Rainer Erzherzog, -Gasse (früher Hohlweggasse). IV. Zw. 96 u. 98 Bäckergasse gegen die Thalgasse.
Rathhausgasse I. Zw. 20 u. 21 Krautmarkt u. zw. 3 u. 5 Herrengasse.
Ratwitgasse II. Zw. 4 Ratwitplatz und 1 Elisabethstraße.
Ratwitplatz II. Rückwärts d. evangelischen Christuskirche.
Reicheltgasse II. Zw. 101 u. 103 Neugasse.
Reitschulgasse I. Zw. 35 u. 37 Krapfeng. u. zw. 2 Jesuitengasse u. 1 Basteigasse.
Rennergasse I. Zw. 8 Großer Platz und 1 Krapfengasse gegen den Lažanskyplatz.
Ritschelgasse III. Zw. 75 und 77 der Kröna.
Rosengasse I. Zw. 25 u. 27 Krapfengasse.
Rossitzergasse III. Zw. der Dörnrösselgasse u. dem Rossitzer Bahnhofe.
Rothemühlgasse II. Von der Neugasse zur Rothen Mühle.
Rothgasse II. Zw. 24 u. 26 Giskrastraße gegen 25 Neugasse.
Rückertgasse II. Hinter der Thalgasse. (Siehe Beamtenheim.)
Rudolfsgasse I. Zw. 1 u. 30 Großer Platz zum Ratwitplatz.
Sackgasse I. Zw. 39 u. 41 Ferdinandsgasse.
Salzamtsgasse I. Zw. 2 u. 3 Lažanskyplatz gegen den Elisabethplatz.
Scheffelgasse II. Verlängerte Thalgasse entlang des Beamtenheim.
Schillergasse II. Hinter der Thalgasse. (Siehe Beamtenheim.)
Schlossergasse I. Zw. 25 u. 26 Gr. Platz gegen den Dominicanerplatz.
Schmalgasse II. Zw. 24 u. 26 Giskrastraße gegen 25 Neugasse.
Schmerlingstraße (früher Alleegasse). II. Zw. 1 und 3 Franz Josefstr. z. Augarten.
Schrammring I. Zw. der Jesuiteng. u. der Deblingasse.
Schreibwald IV.
Schreibwaldstraße IV. Zw. 18 und 20 Bürgergasse gegen den Schreibwald.
Schulgasse III. Zw. 32 u. 34 Wawrastraße.
Schustergasse I. Zw. 5 u. 9 Rathhausgasse u. zw. 2 u. 4 Ferdinandsgasse.
Schüttgasse III. Zw. 20 und 22 Kröna und zw. 17 u. 19 Mühlgasse.
Schwarzagasse IV. Bei 55 Bürgerg. links vor der über den Schwarzafluss führenden langen Brücke.

Schwarzfeldgasse II. Zw. 67 und 69 Franz Josefstraße.
Schwedengasse I. Zw. 25 u. 27 Jesuiteng.
Schwertgasse I. Zw. 13 u. 15 Herrengasse.
Seilersteig III. Zw. 43 u. 45 Berggasse.
Skenestraße III. Zw. 34 u. 36 Ferdinandsg.
Sonnenfelsgasse I. Zw. 23 Adlerg. u. dem Mönitzerthore gegen die Johannesgasse.
Spielberggasse III. Zw. 16 u. 18 Bäckerg. gegen die Hohlweggasse.
Spinnergasse II. Zw. 71 u. 73 Josefstadt gegen die Franz Josefstraße.
Spitalwiese III. Zw. 31 u. 33 Kröna gegen die Zeile.
Stadthofplatz I. Begrenzt durch die Altbrünner- und Bäckerg. u. die Elisabethstr. und Dominikanergasse.
Staffgasse III. Verbindungsstr. zw. Radlas und Spitalwiese.
Stefansgasse III. Zw. 34 u. 36 Kröna.
Steingasse IV. Zw. 10 u. 12 Wienergasse.
Sterngasse II. Zw. 114 u. 116 Franz Josefstr. u. zw. 59 u. 61 Josefstadt.
Stiftgasse III. Zw. 14 u. 16 Mühlgasse.
Straßengasse III. Jetzt getheilt in Nordbahnstraße und Wawrastraße.
Stredoniusgasse I. Die Quergasse vom Grossen Platze Ecke der Rudolfsgasse in die Fröhlichergasse.
Studentengasse I. Jetzt Trautenbergergasse.
Sturmgasse II. Zw. 51 u. 53 Eichhorng.
Teichgasse II. Zw. 78 u. 80 Neugasse.
Tempelgasse III. Zw. 7 u. 9 Dornichg. u. 4 u. 6 Stiftgasse.
Thalgasse II. Zw. der Turnhalle und der techn. Hochschule.
Theresienglacis II. Zw. Josefstadt u. Zeile.
Tivoligasse II. Zw. 16 u. 18 Falkensteinerg.
Trautenbergergasse (früher Studentengasse). I. Zw. 10 Salzamtsgasse u. zw. 9 u. 11 Jodokstraße.
Turnergasse I. Jetzt Jahngasse. Zw. 1 u. 2 Elisabethplatz.
Ugartestraße III. Zw. 49 u. 51 der Bürgergasse gegen die Wawrastraße.
Uhlandgasse II. Hinter der Thalgasse 1, Beamtenheim.
Van der Straßgasse II. Zw. 12 und 14 Schmerlingstraße.
Waisenhausgasse II. Zw. 33 u. 35 Eichhorngasse.
Walkergasse II Zw. 50 u. 52 Zeile gegen den Zwitta-Mühlgraben.
Wannieckstraße III. Zw. 69 u. 71 Kröna.
Wassergasse III. Zw. 30 u. 32 Wawrastr. zur Skenestraße.
Wawrastraße (bisher Straßengasse) III. Vom Nordbahnviaduct bis zw. 2 Ugartestraße und 16 Grillowitzgasse.
Webergasse II. Bei 54 Zeile.
Weinberggasse III. Zw. 30 u. 32 Wienergasse.
Wienergasse III. Von d. über d. Schwarzawawildfluss führenden langen Brücke an gegen den neuen Friedhof.
Winterhollerplatz II. Begrenzt durch die Brücken-, Van der Straß-, Linhart-, Anastasius Grün- und Hasnergasse, den Hutterteichplatz, die Parkstraße und die Huttergasse.
Winzergasse III. Zw. 92 u. 94 Schreibwaldstraße.
Wranauergasse II. Bei 13 Bindergasse.
Zehentgasse III. Die in der Plankengasse liegende Sackgasse zum Rossitzer Bahnhof.
Zeile II. Zw. 17 Theresien- u. 1 Zollhausglacis gegen Obrowitz.
Zieglergasse II. Zw. 35 Neugasse und 1 Antonsgasse.
Zollhausglacis III. Zw. 2 Zeile u. 1 Kröna.
Zuischgasse nächst Kumrowitz.
Zwetschkengasse, siehe Gomperzgasse.
Zwinger I.
Zwittagasse II. g. Hussowitz d. Wranauerstraße durchschneidend.



Joh. E. Tomola

Bildhauer u. Steinmetzmeister

21 Wawrastrasse BRÜNN Wawrastrasse 21.

Erzeugung künstlerischer Steinarbeiten,
Denkmäler, Altäre, Figuren etc.

Verfertiger des St. Jakob-Hochaltares in Brünn.



Telephon Nr. 852 FILIALE Telephon Nr. 852
von

JULIUS MEINL

KAFFEE-MAGAZIN

Wien, VII/2, Neustiftgasse 28

16 Grosser Platz **BRÜNN** Grosser Platz 16

Directer Kaffee-Import.

Directer Thee-Import. — Kaffeebrennerei im Grossbetrieb.

Sultan-Feigenkaffee

und feinster Malzkaffee eigener Erzeugung.

CACAO- UND CHOCOLATE-FABRIK.

In der Kaffeerösterei der Firma Julius Meinl, welche sich am Grossen Platz 16 befindet, werden die Kaffees nach dem besten Verfahren und auf die rationellste Weise gebrannt und jederzeit frisch an die Kunden abgegeben.

Die Firma hat auf ihr Röstverfah en das alleinige Benützungspriv legium für Österreich-Ungarn, und zeichnen sich die nach diesem Verfahren gebrannten Kaffees durch denkbar bestes Aroma sowie durch besondere Kraft u. Ergiebigkeit aus.

Der bei der Firma Julius Meinl gebrannte Kaffee ist unter allen Umständen besser und aromatischer als die im Hause gebrannten Kaffees.

Centralverkaufsstelle
deutscher
Kohlenbrikets

Jaroslaw Fischer
Brünn

Comptoir: **Schreibwaldstr. 25.**

Lagerplatz: **am Rossitzer Bahnhofe.**

Erste mähr. Uhren-Erzeugung, Uhren, Juwelen, Gold-, Silber-, Granat- und Neusilber-Warenlager

Uhrmacher und Absolvent der Uhrmacherschule zu Biel

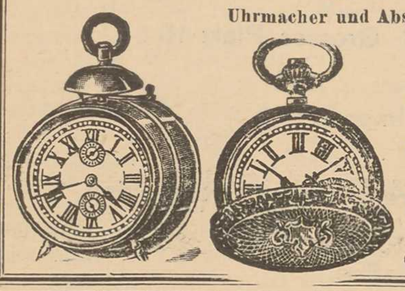

Theodor Moravus

hodinář a absolvent hodinářské školy v Bělské

sklad hodin, klenotů, zlatého, stříbrného a granátového zboží, první mor. výroba hodin

BRÜNN Grosser Platz 6/7.
BRNO Velké náměstí 6/7.



Russische Grammatik

zunächst für den **Selbst-Unterricht** von **Franz Vymazal.**
Anerkannt **bestes Sprachwerk** zum Selbstunterrichte.
Preis 3 *K* 60 *h*, gebd. 4 *K*. — Per Post 20 *h* mehr.

RUSSISCH
für das Militär.

Leichtfassliche Anleitung zur schnellsten Erlernung der russischen Sprache von **H. Maikow.**
Preis 80 *h*, mit Postzusendung 90 *h*.

Verlag von C. Winklers
k. u. k. Hof-Buch-, Kunst- und Musikalien-Handlung
BRÜNN, Rennergasse Nr. 2.

II. Nachweis.

Actiengesellschaften, Banken, Behörden, öffentliche Gebäude, Humanitäts-Anstalten, Institute, Unterrichts-Anstalten, Vereine, Genossenschaften, Gremien, Versicherungs-Gesellschaften und Zeitungen.

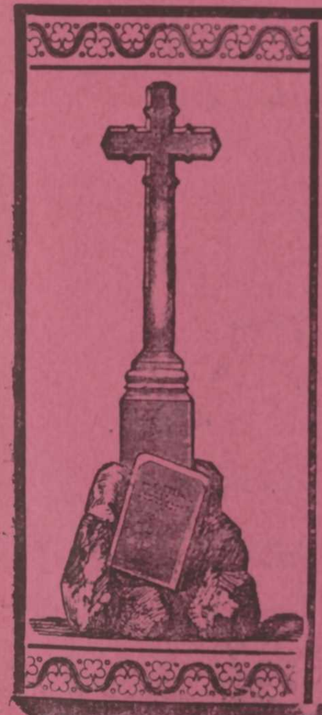

Adolf Loos Wwe.

ältestes Etablissement
für
Bildhauer- u. Steinindustrie

Brünn, Giskrastrasse 22.

Eigene Marmorbrüche in Nedwěditz
(Bahnstation Tischnowitz).

Grösstes reichhaltiges Lager aller Arten **Grabmonumente, Feldkreuze** etc.

Herstellung completer **Grüfte. Bauarbeiten** zu den billigsten Preisen bei reellster Durchführung.

Marmorplatten für Möbeltischler
zu den billigsten Preisen.



„ELBEMÜHL“

Papierfabriks- und Verlags-Gesellschaft

Fabriken in:

Arnau, Gutsmuths, Mönchsdorf u. St. Pölten.

Niederlagen in:

Brünn, Wien, Prag u. Budapest.

Erzeugnisse:

Brief-, Post-, Kanzlei-, Bücher-, Tabellen-, Copier-, Seiden-, Lösch-, Carton-, Documenten- und melirt Concept-Papiere. Satinirte und unsatinirte Druckpapiere in Formaten und Rollen, Rotations-Druck-, Umschlag-, Affichen- und Packpapiere, Leder-Imitations-Papiere, luftgetrocknete und animalisch geleimte Papiere.

Weisse u. färbige einseitig glatte Cellulose-Packpapiere

„SUPERIOR“

in Rollen und Formaten.

Assortiertes Lager aller oben angeführten Papiere in allen gangbaren Formaten.

Niederlage für Mähren, Schlesien u. Galizien:

Rennergasse 17 BRÜNN, Rennergasse 17.

Telephon-Nr. 497.

II.

NACHWEIS.

Actiengesellschaften, Banken, Behörden, öffentliche Gebäude, Humanitäts-Anstalten, Institute, Unterrichts-Anstalten, Vereine, Genossenschaften, Gremien, Versicherungs-Gesellschaften und Zeitungen.

Actiengesellschaften.

Siehe auch Nachweis V.: Protokollierte Firmen. **T.** = Telephon, g. = gasse, str. = straße.

Actienbrauerei und Malzfabrik, Erste Brünner, Comptoir: Schreibwaldstr. 12. **T.** 259 a/b und Nennowitz 424.
Präsident: Lehmann Josef, kais. Rath.
Vice-Präsident: Mandl Josef.
Verwaltungsräthe: Reißig Carl sen., Dr., Teuber Moriz, Edl. v., Hayek Herm. Epstein Julius.
Director: Hayek Siegmund. I. Vorstand.
Director-Stellvertreter: Hayek Paul. II. Vorstand.
Procuristen: Liebel Julius, Blau Rich.

Actiengesellschaft der Dolloplasser Zuckerfabrik in Dolloplass, Zweigniederlassung in Brünn, Carlsgl. 9/11. **T.** 574.
Präsident: Löw-Beer Ignaz.
Vice-Präsident: Epstein Julius, Wien.
Verwaltungsräthe: Dobrawsky Frz., Haas Gustav, JUDr., Offermann Edwin, Freiherr v. Bunzel Quido, Dr.
Inspector: Spiegler Jakob in Dolloplass.
Centralbuchhalter: Senski Julius.
Buchhalter: Bauer Oscar.

Actiengesellschaft der Drahanowitzer Zuckerfabrik.
Präsident: Klein Hubert Freiherr v., Dr.
Vice-Präsident: Klein Alfred, Freih. v. Wiesenberg, Kiosk 11. **T.** 22.

Actiengesellschaft der Emaillierwerke und Metallwarenfabriken „Austria“ vorm. Haardt & Co., Brüder Bartelmus, August Bartelmus & Witte.
(Central-Direction in Wien, IX/1. Koling. 19.)
Fabriken in Brünn, Brüx, Knittelfeld und St. Michael.
Fabriken in Brünn, Lösselgasse 2. **T.** 60 und Spitalwiese 23. **T.** 362.
Director beider Werke: Gustav Spitz.
Betriebsleiter des Werkes Spitalwiese: Kewal Leo.

Actiengesellschaft der österreich. Filz-Fabriken in Brünn, Obrowitz 2/4. **T.** 634.
Präsident: Hähnle Hans, Commerzienrath, Stuttgart.
Vice-Präsident: Offermann Carl, Freih. v., Dr., Brünn.
Commerc. Leiter: Lemerz Alfr., Proc.
Techn. Leiter: Laubscher Daniel, Proc.

Actiengesellschaft der Altbrünner Lederwerke in Brünn, Lackerwiese 15. **T.** 260.
Präsident des Verwaltungsrathes: August Freiherr v. Phull.
Leitender Verwaltungsrath: Ad. Flesch.
Verwaltungsräthe: Jarolim Joh., Dr., Klob Friedrich, Dr., Königsgarten Ignaz, Königsgarten Fritz, Löw Beer Jonas, Muntendorf Victor, Director.

Actiengesellschaft des Bades Luhatschowitz mit dem Sitze in Brünn. Director: Weselý Franz, Dr., Neug. 43.

Actiengesellschaft der k. k. priv. Brünner Lederfabrik vorm. Maxm. Grünfeld in Brünn, Dornichg. 39. **T.** 423.
Präsident: Grünfeld Arnold.

Actiengesellschaft für Maschinenbau, vormals Brand & Lhuillier, Reicheltg. 5. T. 6.
Präsident: Brand Luitpold.
Vicepräsident: Dr. Carl Freiherr von Offermann.
Director: Sigmund Carl Wilh., Procurist.
Director-Stellvertreter: Kloger Jos. Rob., Procurist.

Actiengesellschaft der k. k. priv. Mödritzer Zuckerfabrik, Comptoir in Brünn, Basteig. 3. T. 548. Mödritzer Zuckerfabrik 421.
Procurist: Meindl Carl.

Actiengesellschaft der k. k. priv. Stearinkerzen- u. Seifenfabrik vorm. F. Semmler & H. Frenzel, Kumrowitz bei Brünn, Petersburgg. 10. T. 425.
Präsident des Verwaltunngsrathes: Julius Blum
Vice-Präsident des Verwaltungsrathes: Hermann Frenzel.
Verwaltungsräthe: Fleischer Ignaz, Ehrenfest Heinrich, Frenzel Victor.
Director: Polak Theodor.
Procurist: Bednarz Anton.

Actiengesellschaft der k. k. priv. Teppich- & Möbelstoff-Fabriken (vorm. Philipp Haas & Söhne.) Sitz des Verwaltungsrathes und der Generaldirection in Wien. Zweigniederlassung: Brünn, Ferdinandsgasse 30. T. 161.
Disponent: Johann Cibich.
Beamte: Drexler Franz Josef, Turetschke Leopold, Friedl Jacques, Pelikan Wenzel, Springer Josef.

Actiengesellschaft für Woll-Industrie vorm. M. E Schwarz — Moriz Beran's Söhne, Streichgarn- u. Vigognespinnerei, Obrowitz, Lazarethg. 5. T. 558 a/b. Färberei u. Filzfabrik: Mühlg. 24. T. 420 a/c.

Bergbau-Actiengesellschaft, Ostrauer vorm. Fürst Salm. Creditanstalt, Großer Platz 28. T. 1031.

Brünner Kammgarn-Spinnerei, Comptoir und Fabrik: Radlasg. 5 T. 646.
Präsident: Schoeller Gustav, Ritter v.
Vice-Präsident: Mühlinghaus Carl.
Verwaltungsräthe: Schoeller Philipp, Ritter v., Teuber Moriz, Edler v., Dr. Heinrich Ritter von Miller zu Aichholz, Ignaz Löw-Beer.
Commerz. Director: Trostorff Carl.
Techn. Director: Bütterlin Emil.
Beamte: Mignon Franz Josef, Cassier u. I. Buchhalter; Hoffmann Ludwig, Vischer Hermann, Stwitniczek Hans.

Brünner Lederfabriks-Actiengesellschaft vorm. Albert Laseker, Kröna 87. T. 398.
Präsident: Gerhardus Hermann.
Verwaltungsräthe: Ehrenfeld Adolf, Ernst Ludw., Dr., Pinkas Moriz, Ruber Joh.
Director: Ruber Johann.
Techn. Leiter: Bobrovsky Theodor.
Beamte: Franz Josef, Buchhalter; Just Jakob, Comptoirist.

Brünner Local-Eisenbahn-Gesellschaft, Central-Bureau: Rennergasse 5. T. 110.
Präsident: Offermann Carl, Freih. v., Dr., k. k. Commerc.-Rath in Brünn.
Vice-Präsident: Landau Hugo, Geh. Commercienrath, Berlin.
Verwaltungsräthe: Bauer Victor, Ritter v., Großindust., Brünn; Johanny Adalbert, Dr.; Rauscher Wilh., Regierungsrath, Central-Inspector der k. k. Ferdinands Nordbahn in Wien; Lichtenstern Nathan, Fabriksb., M.-Ostrau; Schuschny Hans, Director der Länderbank in Wien; Fiedler Gustav, Dr., Bürgerm. von M.-Ostrau.
Centraldienstu. Secretariat: Erber Moriz, Centr.-Secr. u. Procurist, Nemetz Carl, Buchhltgs.-Adjct, Swoboda Anna, Manipulantin.

Erste Brünner Maschinenfabriks-Gesellschaft vorm. H. A. Luz und Friedrich Wannieck & Co., Olmützerg. 7/9. T. 1024 a. b, Glockeng. 5. T. 335.
Präsident: Luz Carl, Realitätenbesitzer.
Vice-Präsidenten: Wannieck Friedrich, Lehmann Jos. kais. Rath.
Verwaltungsräthe: Bauer Siegmund, Ritter v., Grimus Rudolf, Ritter v. Grimburg, Hnevkovsky Aug., Lohnstein Ludw. August, Mühlinghaus Carl, Offermann Victor, Freih. v., Priebsch Robert, Stern Carl, Sulzer-Schmidt Carl.
Centraldirector: Hnevkovsky August.
Procuristen: Bräunlich Carl, Director-Stellvertr., Kliment Leopold, techn. Dir., Weinerth Hans, Commerz. Oberbeamter und Buchhaltungschef.

Gesellschaft der Brünner Elektrischen Strassenbahnen, Direct.-Bureau Basteigasse 22., T. 265.
Director u. Betriebsleiter: Lenz Egon v.,
Technischer Betriebsl.: Jaeschke Otto.

Miröschau-Libuschin-Schwadowitzer Steinkohlen-Bergb.-Actien-Gesellsch. Centraldirection Brünn, Zeile 48. Präs. Schöller Gustav, Ritt. v. T. 453.
Vicepräsident: Herring E., Baron.
Verwaltungsräthe: Klob F. M., Dr., Mühlinghaus C., Huter H. Dr., Löw-Beer Ig., Fitz Joh.
Maschinen-Ing.: Klein Jul.
Bergverwalter: Fitz Fr.
Centraldir. u. Procurist: Weithofer Ant., Dr.

Centraldirectionsbeamten: Ob.-Buchh. Carl Bromowsky, Buchh. Heinr. Heide, Edm. Kratochwil.

Moravia-Brauerei & Malzfabrik-Actien-Gesellschaft, Brauerei Brünn, Reicheltgasse 4. T. 66. Brauerei Jehnitz. T. 36. Malzfabrik Königsfeld. T. 3.
Director: Loew Adolf Verwaltungsrath.
Procurist: Kellner Jakob.

Moravská akciová knihtiskárna v Brně (Mähr. Actien-Buchdruckerei), Compt. Kaserng. 3. T. 128.
Präsident: Pražák Ottokar, Baron Dr., Adv.
Präsident-Stellvertreter: Zedník Julius, Ingenieur und Hausbesitzer.
Verwaltungsräthe: Dolanský Josef, Dr., Adv.; Koudela Josef, Dr., Advocat u. Hausbes.; Kameníček Fr., Dr., k. k. Gymn.-Prof.; Míša Johann, k. k. Ober-Landesgerichtsrath; Nebovidský Vinc., Landesarchivs-Adjunct i. P.
Verantwortl. Geschäftsleiter: Karník Julius.
Buchhalter: Böhm Julius.
Komptoiristin: Anna Skočdopole.

Společnost akciová Besedního domu v Brně (Actiengesellschaft d. böhm. Vereinshauses in Brünn), Kanzlei: Elisabethplatz 7.
Vorstand: Koudela Jos., Dr. Advocat.
Vorstand-Stellvertreter: Pražák Ottokar, Baron, Dr., Advocat.
Verwaltungsräthe: Pospíšil Josef, Dr., Canonicus; Hodáč Fr., Dr., Adv.; JUDr. Prošek Wenzel, JUDr. Dolanský Josef, Adv., JUDr. Svoboda Josef, Advocaturscandidat; Donát Josef, Ingenieur; Peka Anton, Oberingenieur.
Administrator: Vorel Anton.

Wollwaren-Industrie-Gesellschaft, k. k. priv., Comptoir u. Fabrik: Zeile 105/107. T. 641.
Präsident: Teuber Moriz, Edler v., sen., Großgrundbesitzer.
Vice-Präsident: Offermann Carl, Freiherr v., JUDr.
Verwaltungsräthe: Teuber Jos. Edler v.; Russe Hugo, JUDr.; Winter Adolf, JUDr.
Director und Procurist Mährischl Aug.
Buchhalter und Procurist Suchanek Heinrich.

Advocaten-Kammer, Kanzlei: Lažanskyplatz 3. T 89.

Ausschuss der mährischen Advocaten-Kammer:

Präsident: Klob Friedrich, Dr.
Vice-Präsidenten: Blitzfeld Rudolf, Dr.; Helcelet Ctibor, Dr.
Mitglieder: Pozorny Emil, Dr.; Russe Hugo, Dr.; Pernitza Carl, Dr.; Winter Adolf, Dr.; Ehrlich Moriz, Dr.; Löwenthal Albert, Dr.; Koudela Josef, Dr.; Pollak Moriz, Dr.; Müller Josef, Dr.; Hodáč Fr., Dr.; Franke Leop., Dr.; Weingarten Carl, Dr.
Ersatzmänner: Pražak Ottokar, Frhr. v., Dr.; Janiczek Otto, Dr.; Krupka Ludw. Dr.

Disciplinarrath im Sprengel der mähr. Advocaten-Kammer:

Präsident: Pozorny Emil, Dr.
Vice-Präsident: Diebl Julius, Dr.
Anwalt der Kammer: Pernitza Carl, Dr.
Stellvertreter des Kammer-Anwaltes: Wlach Albert, Dr.
Mitglieder: Blitzfeld Rudolf, Dr.; Fux Hugo, Dr.; Russe Hugo, Dr.; Müller Cajetan, Dr. (Zwittau); Ehrenstein Leop., Dr.; Winter Adolf, Dr.; Schlemlein Victor, Dr.; Weiß Alfr., Dr.; Helcelet Ctibor, Dr. (Wischau); Hodač Fr., Dr.; Hože Cornelius, Dr.; Stránský Adolf, Dr.: eine Stelle derzeit unbesetzt.
Ersatzmänner: Wolf Siegmund, Dr.; Brüll Emil, Dr.; Ehrmann Heinrich, Dr.; Fischel Alfred, Dr.; Fiša Peregrin, Dr.; Kaniak Heinrich, Dr. (Mähr.-Kromau).
Secretär der Advocaten-Kammer: Kubík Gustav.

Aichinspectorat für Mähren und Schlesien, k. k. (8. Aufsichtsbez.), Skenestr. 4.
Macheck Emil, k. k. Aich-Oberinspector für Mähren und Schlesien.

Aichamt Brünn, k. k. (Amtsstunden 8—1½), mit unbeschränkter Befugnis, Skenestr. 4.
Vorstand: Macheck Emil, k. k. Aich-Oberinspector für Mähren u. Schlesien.
Aichmeister: Swoboda Josef, Kutschera Franz.
Aichmeister-Gehilfe: Deutscher Ed.
Aichmeister-Gehilfe mit Dienstvertrag: Höllrigl Carl.
Rechnungsführer: Palla Moriz.

Allgemeine Arbeiter-Kranken- und Untertsützungs-Cassa, Jusagasse Nr. 8a. Im eigenen Hause. T. 573.
Obmann: Šmerek August.
Secretär: Bayer Franz.

Buchhalter: Schwab Alois, Kisely Jos.
Cassier: Worell Franz.
Beamte: Spaček Franz, Prokop Carl, Manouschek Frz., Weiser Ant., Zinburg Franz, Kučera Johann, Merta Rudolf, Goldschmied Gustav, Sekanina Rudolf Ruzička Johann, Prochaska Josef.
Kranken-Controlore: Hostensky Thomas, Neumann Raimund, Franz Ferd., Meixner Anton.

Alumnat, bischöfl., Dominicanergasse 2.

Neues Alumnat, am alten städtischen Friedhofe.

Apotheker-Gremium, Vorst.: Lusar Leop., kais. Rath, Ferdinandsg. 1.

Arbeiter-Unfall-Versicherungs-Anstalt für Mähren und Schlesien, Krapfengasse 4, s. Versicherungs-Anstalten. T. 116.

Arbeiter-Unterstützungs-, Witwen- und Waisencassa der Schafwollwarenfabriken und Lohnetablissements in Brünn, Adlergasse 3. T. 702.

Arbeitervermittlungs-Kanzlei der Genossenschaft der Tischler, Drechsler, Claviermacher etc., Zeile 66. Johann Schmitek.

Arbeitsvermittlungs-Amt, städt. Zeile 73. T. 597.
Leiter: Sedlaczek Albert.

Archive:

Catastral-Mappen-Archiv, Krapfeng. 48.
Landes-Archiv, mähr., Jodokstr. 8.
Notariats-Archiv, Krautmarkt 9.
Städtisches Archiv, Dominicanerplatz 1.

Armenamt, städtisches, Rathhaus, T. 867.

Armenhaus, städtisches, Zeile 73.

Aerztekammer, Mähr., in Brünn, Neuthorg. 1.
Präsident: Brenner Fr., MUDr., k. k. Sanitätsrath, Primarius d. Landeskrankenanstalt in Brünn.
Vice-Präsident: Dreuschuch Fr., MUDr., Districts- und Herrschaftsarzt.
Vorstandsmitglieder: Liehmann Leopold, MUDr., städtischer Bezirksarzt in Brünn; Ehrenstein Jacob, MUDr., prakt. Arzt in Brünn; Cantor Hans, MUDr., Stadtphysicus und Kreisgerichtsarzt in Olmütz; Bohdan Franz, MUDr., Districtsarzt in Eiwanowitz; Novak Jos., MUDr., Districts- und Herrschaftsarzt in Schebetau.
Vorstandsmitgl.-Stellvertr.: Lichtneckert Anton, MUDr., Stadt- und Tabakfabriksarzt in Zwittau; Mach Heinr., MUDr., Districts- und Fabriksarzt in Gr.-Seelowitz; Budárek Josef, MUDr., Districtsarzt in Gurein.
Secretär: Baeran Hans.

Assecuranz-Anst. s. Vers.-Anst.

Auctionshalle, des k. k. Bezirks-Gerichtes, Brünn, Salzamtsg. 4. T. 882.

Bade-Anst. u. Schwimmschulen s. Nachweis IV.

Bank- und Credit-Institute.

Anglo-Oesterreichische Bank, Filiale der, Krautmarkt 1. Direction: T. 1001, u. 1013. Bankabtheilung u. Wechselstube: T. 104.
Directoren: Mallner Wilhelm, Weinberg Leopold.
Procuristen: Wodiczka Arthur, Lindner Hugo.
Giro-Abtheilung: Lubowsky Leo, Theuerkauf Adolf, Scheib Eduard.
Cassier: Thanhofer Theodor.
Liquidatur: Schmid Friedrich, Edler von Hausgen ss Richard.
Correspondenz: Schwab Alexander, Stanislaw Josef, Wengraf Oscar.
Buchhaltung: Bayer Hubert, Pflaum Raimund, Kubelka Gustav, Grosser Josef.
Amtsdiener: Meixner Matthias, Straka Ferdinand, Kunzfeld Anton, Adamek Paul.

Oesterreichisch-ungarische Bankfiliale, Bahnring 8. T. 329.
Vorstand: Jitschinsky Fritz, Inspector.
Adjunct: Teppner Robert, Obercontrolor.
Controlore: Wolf Victor, Haschke Arth. Musikant Anton.

Revident: Michel Norbert.
Beamte: Kastil Victor, Kratochwill Max, Jiraut Emil, Lorek Gottlieb.
Beamten-Aspirant: Zwick Adolf.
Unterbeamter: Rösler Johann.
Diener: Gerersdorfer Joh., Jelinek Carl., Dokoupil Johann, Köhler Emerich.

Blahobyt, Bürgerliche Vorschusscassa. Genossenschaft mit beschränkter Haftung. In eigenem Hause, Rudolfsgasse 9. I. St. T. 459.
Vorstand: Žáček Christian.
Cassier: Kopecký Franz.
Buchführer: Kraval Johann.

Böhmische Industrialbank, Filiale der, Rennerg. 8.
Dirigent: Ronek Cyrill.
Cassier: Rector Arthur.
Buchhalter: Formánek Wenzel.
Diener: Quirenz Franz.

Credit-Anstalt für Handel und Gewerbe, Filiale der k.k.priv.Oesterreichischen, Großer Platz 28 (Graf Kaunitz'sches Palais). T 247.

Direction (T. 1002):

Dirigent: Fleischer Ignaz.
Director-Stellvertreter: Ehrenfest Heinrich,
Procurist: Mayer Martin.

Buchhaltung:

Ober-Buchhalter: Schmuttermayer Franz.
Beamte: Palmisano Aurelio. Hellmann Alphons, Ruber Franz, Edler v., Mayer Franz, Rill Carl, Rill Julius, Mauthner Ernst, Biber Josef, Alker Maximilian, Kuhn v. Kuhnenfeld Alois, Willheim Alfred, Pechan Wilhelm.

Cassa:

Haupt-Cassier und Procurist: Honsig Julius, Edler v. Jägerhain.
Effecten-Cassier: Weiß Josef.
Liquidatoren: Leidenfrost Eduard, Schmidt Carl.

Correspondenz-Bureau (T. 247):

Vorstand: Beamt Philipp.
Beamte: Teimer Victor, Kleibl Otto, Wilheim Isidor, Palmisano Leopold, Zach Rudolf.

Wechsel-Bureau:

Vorstand: Beamt Siegmund.
Beamter: Bauer Emil.

Waren-Abtheilung (T. 1018):

Disponent und Procurist: Hellmann Gustav.
Beamte: Wildner Anton, Pallas Carl, Deutsch Samuel, Hansel Victor, Teubel Paul, Blau Alfred, Mayer Robert, Habernek Anton, Steiner Carl, Kraushaar Friedr., Großmann Otto, Spaniel Franz, Indra Carl, Mikulaschek Carl, Beer Friedrich.

Kohlen-Abtheilung (T. 1031):

Disponent und Procurist: Putzker Moriz, JUDr., Geiduschek Carl.
Beamte: Nelböck Ernst, Sedlak Heinrich, Dobrowolny Carl, Feuereisen Bruno, Šarac Velimir, Pallas Theodor, Sedlak Theodor, Markl Rudolf, Wejmann Heinrich, Reidl Rudolf, Rohlinek Richard, Ehrlich Hugo.

Expositur der Kohlen-Abtheilung in Prziwoz bei Mähr.-Ostrau:

Expedits-Leiter: Kuhn Alfred.
Beamte: Tschörner Adolf, Prager Arnold, Spausta Wlad., Pazofsky Felix, Zapoměl Franz.

Creditbank, Brünner, für Handel und Gewerbe, Actiengesellschaft, Gr. Platz 11.

Verwaltungsrath:

Präsident: Hayek Paul, Gemeinderath.
Vice-Präsident: Heiter Wilhelm.
Verwaltungsräthe: Berger August, Ernst Ludwig, Dr.; Heinisch Eugen, Hussak Carl, Kartaś Anton, Koller Wenzel, Lustig Leopold, Oplustil Ferdinand, Moriz Schiller.
Leitender Director: Hussak Carl.

Cyrillo-Methodějská Záložna, Krautm. 4, im eigenen Hause. T. 102.
Präsident: Hodr Jakob, Dr. Theol., Domherr.
Vice-Präsident: Vlk Alois, k. k. Professor.
Verwaltungsräthe: Beneš Josef, Fabriksbes.; Brychta Johann, Apotheker; Koudela Josef, JUDr., Advocat u. Hausbesitzer; Dr. Mayer Johann, k. k. Professor; Málek Franz, k. k. Finanzrath; Homolka Franz, Gutsverwalter; P. Kašpar Josef, Religionsprofessor.
Beamte: Kratochvíl Ferdinand, Ober-Buchhalter und Referent; Dubanský Vincenz, Cassier; Uhlíř Anton, Buchhalter; Zubal Johann, I. Adjunct; Blažek Franz, Registrator; Čech Alois, Adjunct; Butula Johann, Zeman Josef, Minařík Vladimír, Toman Ed., Officiale; Kružik Hugo, Nohavica Wladimír, Aspiranten; Kvapil Joh., Herclik Carl, Musil Johann, Weiner Carl, Helzl Stephan, Kašpárek Franz, Körvitzer Gottlieb, Havelka Ignaz, Praktikanten.
Kanzleidiener: Špolc Johann, Bartoš Josef, Zejda Peter.

scomptebank, Mähr., k. k. priv., Großer Platz 11. T. Director Muntendorf Victor; 801a Bureau, 801b Wohnung; T. Director Turetschek Wilhelm: 1008a Bureau, 1008b Wohnung; T. Correspondenz-, Cassa- u. Escompteabtheilung: T. 211a; Buchhaltung, Procurist Hussak Carl; T. 211b; Procurist Roeder Eugen T. 876; Wechselstube u. Wertpapier-Abtheilung: 187.

Verwaltungsrath: Präsident: Schoeller Gustav, Ritter v. Mitglieder: Bauer Vict., Ritter v.; Hayek Siegmund; Klob Friedr., JUDr.; Löw Beer Jonas; Lehmann Josef, kais. Rath; Mühlinghaus Carl; Phull August, Freiherr v.; Staehlin G. A., kais. Rath; Teuber Moriz, Edler v.

Directoren: Muntendorf Victor, Turetschek Wilhelm.

Procuristen: Hussak Carl, Roeder Eugen, Wrbik Franz.

Definitive Beamte: Czada Gustav, Faulhammer Vict., Franz Friedr., Fuchs Franz, Hauska Josef, Hübl Carl, Hussak Fritz, Kohoutek Franz, Michler Eduard, Neumayer Robert, Orell Paul, Pazofsky Carl, Pertliczek Carl, Polly Hans, Revera Emanuel, Schick Eugen, Siegl Anton, Schmidt Julius, Strnad Albert, Zillich Robert.

Provisorische Beamte: Jaruschek Leop., Kořinsky Felix, Kotte Jalmar, Kubesch Heinrich, Leser Bruno, Otto Adolf, Richter Heinr., Ruža Moriz, Skarda Carl, Schnedar Thomas, Schnürer Ludwig, Weiß Rudolf.

Hilfsbeamte: Kern Jos., Wykipiel Ant.

Provisorische Beamtinnen: Blau Charlotte, Hackenberg Elsa, Honsig Adele, Klappenbach Else, Kunz Berta, Wojtech Johanna.

Diener: Blažek Leop., Jesch Franz, Riemann Josef, Strejczek Raimund, Tengler Vincenz, Ulbrich Johann.

Expositur Znaim:

Dirigent: Frankfurter Adolf.
Dirigent-Stellvertr.: Bochner Carl.
Beamte: Kelbl Carl, Muhr Anton.

Escomptegesellschaft mähr.-schlesische, registrierte Genossenschaft mit beschränkter Haftung, Brünn, Großer Platz 11. T. 1008.

Obmann: Mühlinghaus Carl.

Obmann-Stellvertreter: Bauer Victor, Ritter v., Phull August, Freiherr v.

Mitglieder: Jahn Adolf, Klob Friedrich M., JUDr., Lichtenstern Nathan, Nebehosteny Josef, Perlhefter Salomon, Porges Philipp, Primavesi Robert, Rohrer Rud. M. jun., Turetschek Wilhelm.

Gemeindevorschusscassa für Gewerbetreibende. Dominicanerg. Schmetterhaus. Siehe Gemeindebehörden.

Hypotheken- und Landesculturbank der Markgrafschaft Mähren, Basteig. 18, im eigenen Gebäude. T. 83 Direction. T. 784 Buchhaltung. (Siehe Landesbehörden.)

Národní spořitelna a záložna v Brně, zaps. spol. s obmez. ručením, Adlerg. 21. T. 732.

Vorstand: Janík Bruno.
Vorstand-Stellv.: Tebich Anton, Barvič Josef.
Beamte: Novak Stan., Černý Josef.

Sparcassa, Erste Mährische, Johannesgasse 4, 6 u. 8. T. 169.

Protector der Anstalt:

Carl Graf Zierotin, Excellenz k. u. k. Geheimer Rath u. Kämmerer, Comthur des Franz Josef-Ordens, k. k. Statthalter und Präsident der k. k. Finanz-Landes-Direction für Mähren.

Landesfürstlicher Commissär:

Nawratil Franz, k. k. Statthaltereirath, Ritter des Ordens der Eisernen Krone III.

Verwaltung der Ersten mährischen Sparcassa in Brünn:

A. Ausschuss:

Vorsitzender: Pozorny Emil, JUDr., mähr.-schles. Landesadvocat, Oberdirector der Ersten mährischen Sparcassa in Brünn und Mitglied des Gemeinde-Ausschusses der Landeshauptstadt Brünn.

Vorsitzender-Stellvertreter: Reibhorn Joh., Realitätenbesitzer, Censor der österr.-ung. Bank-Filiale in Brünn, Oberdirector-Stellvertreter der Ersten mähr. Sparcassa in Brünn, Verwaltungsrath der k. k. mähr.-schles. wechselseitigen Versicherungs-Anstalt in Brünn.

Mitglieder: Bauer Victor, Ritter v., Landtagsabgeordn., Mitglied der Handels- und Gewerbekammer, Guts- und Fabriksbesitzer; Biach Siegmund, Mitglied der Handels- u. Gewerbekammer und Censor des Creditvereines d. k. k. mähr. Escomptebank in Brünn; Blitzfeld Rudolf, JUDr., mähr.-schles. Landesadvocat, Mitglied des Gemeinde-Ausschusses der Landeshauptstadt Brünn, zugleich Directionsrath; Bloch Leop., Lederfabrik.; Böhm Eduard; Kaufmann, zugleich Directionsrath, Czermak Franz, Gemeinderath; Dobrawsky Franz, Bankdirector und Hausbesitzer; d'Elvert Heinrich, Freiherr v., k. k. Ob.-Landesgerichtsrath, Reichraths- und Landtagsabgeordneter; Exner Eduard, Stadtbaumeister, Gemeinderath und Hausbes.; Frendl Carl, JUDr., Ritter d. Ordens d. Eisernen Krone III. Cl., emeritierter k. k. Notar, Hrdliczka Heinrich, Besitzer des goldenen Verdienstkreuzes mit der Krone, Hausbesitzer, Bürger und Gemeinderath; Janiczek Otto, JUDr., mähr.-schles. Landesadvocat; Jelinek Anton, Stadtbaumeister, Besitzer des goldenen Verdienstkreuzes mit der Krone, Mitglied des Gemeinde-Ausschusses der Landeshauptstadt Brünn, zugleich Directionsrath; Klär Josef, Buchdruckerei-Besitzer; Klob Friedrich, JUDr., Ritter des Ordens der Eisernen Krone III. Classe, mähr.-schles. Landesadvocat, Präsident der mähr. Advocatenkammer; Kudielka Emil, JUDr., k. k. Notar in Brünn; Lintner Konrad, Kaufmann, Hausbesitzer, Gremialrath, Mitglied der Handels- und Gewerbekammer, Ausschussmitglied des I. Gemeindebezirkes und fachmännischer Laienrichter für den Handelssenat des k. k. Landesgerichtes; Lusar Leopold, kais. Rath, Gemeinderath, Mitglied des Gemeinde-Ausschusses, Hausbesitzer und Apotheker; Molisch Ferdinand, Kunst- und Handelsgärtner; Palliardi Josef, kais. Rath, Ritter des Franz Josef-Ordens, Hausbesitzer; Ripka Adolf, Edler v. Rechthofen, Kaufmann, zugleich Directionsrath; Rohrer Rudolf sen., Buchdruckereibesitzer, Vice-Bürgermeister, Mitglied der Handels- und Gewerbekammer, Landtagsabgeordneter, Präsident der k. k. mähr.-schles. wechselseitigen Versicherungsanstalt in Brünn, Ritter des Franz Josef-Ordens, Ehrenbürger von Brünn; Schaukal Franz, Kaufmann, zugleich stellvertretender Vorsitzender; Schoeller Gustav, Ritter v., Comthur des kais. österr. Franz Josef-Ordens, Ritter des Ordens der Eisernen Krone III. Classe, Vice-Präsident der Handels- und Gewerbekammer, Präs. der k. k. priv. Mähr. Escomptebank, Schafwollwarenfabrikant; Schreinzer Heinr., Bürger, Besitzer d. gold. Verdienstkreuzes mit der Krone, Hausbes., zugleich Directionsrath; Schwab Wenzel, Hausbesitzer; Steinbrecher Gustav, behördl. autorisierter, beeideter Civil-Ingenieur und Mühlenbesitzer, zugleich Directionsrath; Titl August, Kaufmann und Hausbesitzer; Tomola Johann, Bildhauer und Steinmetzmeister, Ritter des Franz Josef-Ordens, Besitzer des goldenen Verdienstkreuzes mit der Krone, Inhaber des Commandeurkreuzes des päpstlichen St. Gregorordens; Ulmann Ludwig, Kaufmann, Censor der österr.-ungar. Bank, Laienrichter; Urban Eduard, kaiserl. Rath, Banquier, Gemeinderath, Hausbesitzer, Laienrichter, Mitglied der Handels- und Gewerbekammer; Wägner Wilhelm Leopold, Kaufmann; Wawra Carl, Hausbesitzer, Ehrenbürger von Brünn, zugleich Directionsrath; Wieser August, Ritter v., JUDr., mähr.-schles. Landesadvocat, Ehrenbürger und Bürgermeister von Brünn.

B. Direction:

Ober-Director: Pozorny Emil, JUDr., mähr.-schles. Landesadvocat etc. etc.

Ober-Director-Stellvertreter: Reibhorn Johann, Realitätenbesitzer etc.

Stellvertretender Vorsitzender: Schaukal Franz, Kaufmann.

Directionsräthe: Blitzfeld Rudolf, JUDr. etc.; Böhm Eduard, Kaufmann etc.; Jelinek Anton, Stadtbaumeister etc.; Ripka Adolf, Edler v. Rechthofen, Kaufmann etc.; Schreinzer Heinrich, Hausbesitzer etc.; Steinbrecher Gustav, behörd. aut. Civil-Ingenieur etc.; Wawra Carl, Hausbeitzer, Ehrenbürger.

Fungierende Curatoren:

Gärtner Eduard, Hausbesitzer; Haluska Franz, k. k. Regierungsrath und Postamts-Dir. i. P., Hoch Andreas, Bürger und Glaserm.; Holletschek Carl, Bergverwalter i. P.; Janka Gustav, k. k. Steuereinnehmer i. P.; Karban Johann, Bergwerksdirector i. P.; Markl Vincenz, Hausbesitzer; Nowotny Joh., k. k. Prof. i. P.; Ondruschka Frz., k. k. Steuereinnehmer i. P.; Sliwka Franz, Gemeinderath, Schlossermeister u. Hausbes.; Walter, Ant., k. k. Regierungsrath und Fin.-Landes-Cassa-Dir. i. P., Zimmermann Ignaz, Hausbesitzer.

Beamtenstand:

Referent und Director: Scholz Heinrich, JUDr., Ritter des Franz Josef-Ordens.

Director-Stellvertreter: Fux, Friedrich.

Buchhaltungs-Beamte:

Oberbuchhalter: Greisinger Richard.
Controlbuchhalter: Oheral Const.
Buchhalter: Graf Anton.
Adjuncte: Leimbach Cornelius, Obadalek Josef, Miklic Robert, Schwippel Carl.
Ober-Officiale I. Cl.: Hulwa Hugo, Kafonek Ferdinand, Hochleitner Richard, Schdara Robert, Slawik Carl.

Ober-Officiale II. Cl.: Huttarsch Carl, Wenzlowsky August, Bendl Carl, Litschmann Rudolf, Soffée Wilhelm.
Officiale I. Cl.: Holzer Franz, Kreisel Johann, Wejmann Johann, Münster Joh., Pfleger Johann.
Officiale II. Cl.: Schimatschek Julius Oplustil Franz, Gabriel Vincenz, Gutter Johann, Lindner Eugen, Hanisch Carl.
Accessisten: Wagner Moriz, Hauer Rob., Zwierzina Victor, Czermak Otto, Deabis Ignaz, Kretschmer Franz.

Cassa-Beamte:

Obercassier: Baraczek Albin.
Cassier I. Cl.: Eder Alfred.
Cassiere II. Cl.: Wallaschek Gottlob, Noack Rudolf.

Kanzleien:

Expeditor: Christ Ludwig.
Registrator: Richter Rudolf.
Einreichsprotokollist: Schrutka Wladimir.
Kanzleibeamte: Beczwarcz Kajetan.
Aushilfsbeamte: Přikril Fr., Hudetz Wenzel, Christoph Julie.

Diener:

Maschinist: Fröhlich Thomas.
Amtsdiener: Laizner Franz, Dworzak Alois, Senger Josef, Holoubek Adolf, Dobinger Carl, Harrer Rudolf.
Portier: Wollner Otto.

Spar- und Vorschuss-Consortium des I. allg. Beamten-Vereines d. österr.-ungar. Monarchie in Brünn, Giskrastraße 3. (Siehe Vereine: Beamtenverein.)

Svato-Josefská spořitelna a záložna na Starém Brně. Präses: P. Alois Slovák. Rechnungsführer: Gottlieb Plecháč. Bürgerg. 51.

Union-Bank, böhmische k. k. priv., Filiale Brünn, Ferdinandsg. 33. T. 918.
Directoren: Adam Franz, Burstein S.
Bevollmächtigte: Wiener Ed., Deutsch Ludwig.

Výpomocná pokladnice, potravní spolek, Jesuiteng. 13.

Wiener Bank-Verein, Filiale Brünn, Jesuiteng. 1 und Rennerg. 16. Direction T. 1009. Wechselstube u. Effectenabtheilung T. 235. Bank- u. Wechselabtheilung T. 9. Warenabtheilung T. 1011.
Dirigent: Dobrawsky Franz.
Bankabtheilung: Poisson Aug., Bureauchef und Procurist, Friedmann Emil, Procurist.
Cassa: Latzel Josef, Hauptcassier, Gerzabek Robert, Effecten- und Valutencassier; Dobrawsky Rich., Couponcassier; Schroth Otto, Zemann Theodor, Beamte.
Correspondenz: Branczik Benno, Schostal Otto, Pollenz Josef, Mendl Robert, Zimmer Wilh., Petrowitzky Carl, Beamte.
Buchhaltung: Neumann Julius, Oberbuchhalter, Kobler Anton, Budin r Wlad., Hübler Paul, Rössler Rich., Redlich Leop., Lausmann Adolf, Maier Robert, Beamte.
Wechselabtheilung: Krinninger Carl, Galler Adalbert.
Warenabtheilung: Silberstern Emil, Disponent, Weiß Siegm., Sitka Richard, Burkart Rud., Vrla Ulrich, Beamte.
Diener: Včelař Alois, Farnik Ignaz, Zapletal Franz.

Živnostenská banka pro Čechy a Moravu, (Filiale) Gr. Platz 8, Eingang von der Rennergasse. Direction und Wechselstube: T. 1028. Warenabtheilung: T. 108.
Vorstands-Mitglieder: Dimmer Carl, kais. Rath, Kletzl Theod., Pražák Ottokar, Baron, JUDr.
Director: Tužil Emanuel.
Procurist und Oberbuchhalter: Kettner Carl.
Chef der Warenabtheilung: Koncer Ludwig.
Chef der Wechselstube und Procurist: Kašpárek Josef.
Chef der Escompteabtheilung: Lehkoživ Jaroslav.
Cassier: Tepiš Josef.
Vicechef der Warenabtheilung: Kallab Valerian.
Liquidator: Jelínek Friedrich.
Buchhalter: Krejčí Carl.
Beamte: Prügl Jos., Los Rich., Stach Franz, Tesař Aug., Jaroš Ant., Sallaba Benj., Zapotil Carl, Jeráček Fr., John Heinr., Ullmann Carl, Souček Georg, Šobr Jaroslav, Potměsil Leop., Raulich Gust., Spazier Carl, Wolf Franz, Polák Carl, Bělohříbek Franz, Vajgl Gottlob.
Bank-Diener: Neterda Johann, Vejmelka Cyrill, Stourač Fr., Doubrava Carl.

Barmherzige Brüder, Wienerg. 7.
Prior: P. Deutschel Timotheus.

Barmherz. Schwestern vom. heil. Vincenz de Paula (früher Obrowitzer Mädchen-Waisenanst.), Jundorferstr. Nr. 142.

Bauamt, Landes-, Jodokstr. 8.
T. 141. (siehe Landesbehörden).

Bauamt, Städt., Rathhausg. 8.
Baudirector: Burghart Ottokar.
T. 765 (siehe Gemeinde-Behörden).

Baumgärtner-Institut, Wienerg. 136.
Director: Křiwanek Leopold.

Bergamt, k. k. Revier-, Augustinergasse 8, siehe Rev.-Bergamt.

Besední dům (1872 v. Hansen erbaut), Elisabethplatz 7.

Bezirksgericht, k. k., in Civilsachen für Brünn (Stadt), Stadthofplatz 2 (Stadthof), II. Stock, T. 742. siehe Justizbehörden.

Bezirksgericht, k. k. städt.-del., in Civilsachen für Brünn (Umgebung), Stadthofpl. 2 (Stadthof), III. Stock. T. 743., s. Justizbehörden.

Bezirksgericht in Strafsachen, Zeile 71, T. 741. siehe Justizbeh.

Bezirkshauptmannschaft, k. k., Fröhlicherg. 20. T. 138.
Bezirkshauptmann: Schön Maxim.
Statthalterei-Secretär: Regner Ritter v. Bleyleben Carl.
Bezirkscommissäre: Gerstner Carl, Dr., Rohrer Carl.
Statthalterei-Concipist: Hořicky Ernst, Dr.
Statthalterei-Concepts-Prakt. Slavotinek Stefan.
Bezirks-Secretär: Daněk Franz.
Statthalterei-Kanzlist: Wolf Ant.
Bezirksarzt: Dwořak Ernst, Med. Dr.
Bezirksthierarzt: Bondy Ernst.
Bezirksschulinspectoren: Machač Anton, Steinwendner Victor.
Landwehr-Assistent: Cicha Wenz.
Kanzleigehilfen: Wlach Jakob, Gazda Franz, Ciompala Johann, Vaňhara Franz, Svoboda Fr., Ballmann C.
Amtsdiener: Barák Thom., Schrebenský Ignaz.

Verwaltungsorgane für die directe Besteuerung.
Finanzrath: Stejskal Franz.
Steuer-Inspector: Čerych Wlad.
Finanz-Concipisten: Šabacký Johann, Kolbinger Josef.
Finanz-Conceptspraktikanten: Kunert Maxim, JUDr., Vichta Eduard, Malý Eduard, Altbach Robert, JUDr.
Steuereinnehmer: Kreuszel August.
Steueramts-Controlore: Schlesinger Anton, Nawratil Johann.
Steueramtsadjunkten: Pokorný Oskar, Zdražil Adalbert.
Steueramtspraktikanten: Ošmera Jakob, Anderla Thomas, Rischawy Franz, Dočkal Anton.
Kanzleigehilfen: Barausch Franz, Donné Carl.
Amtsdiener: Plhoň Jarosl., Odřižek Franz.

Bezirks-Kranken-Cassa für den Stadt- und Landbezirk Brünn, Zollhausglacis 41. T. 515.

Vorstand:

Obmann: *Czech Ludwig, JUDr.
Obmann-Stellvertreter: *Pištělák Wilhelm.
Mitglieder: *Chalupník Anton, Czech Emil, *Engelhardt Franz, Gabrieli Ad., Gerstmann S., Gottwald Robert, *Hankam Sam., *Jilly Johann, *Katscher Heinrich, *Kohn Gustav, Moraw Franz, Perlhefter Victor, Šimaček Jarolim, Světlik Karl, Taub Arnold, *Vogt Constantin.

Die mit einem Stern Bezeichneten sind zugleich Mitglieder des Verwaltungsausschusses.

Ueberwachungsausschuss:

Obmann: Silbiger Albert.

Schiedsgericht:

Obmann: Eisler Eugen, JUDr.
Mitglieder: Hornisch Franz, Köhler Josef, Liška Johann, Pauscher Johann, Prudky Franz, Stransky Willibald.
Behördlicher Commissär: Stadt-Secretär Pirak Albert.

Beamte:

Amtsleiter: Eldersch Matthias.
Buchhalter: Suchy Ludwig.
Cassier: Pokorný Alois.
Kanzleibeamte: Adler Adolf, Dohnal Franz, Habernek Stefan, Hausgenoss Leopold, Klappenbach Adolf, Wiedermerth Wilhelm.
Controlore: Lamatsch Rudolf, Koun Josef.

Cassaärzte:

Löw Moriz, MUDr., Chefarzt, Dub Ignaz, MUDr., Mändl Carl, MUDr., Mach Gust.,

MUDr., Sedlaček Franz, MUDr., Sonnenfeld Alex., MUDr., Hersch Siegm., prakt. Arzt, Jellenik Berthold, MUDr. Spitz Josef, MUDr., Schlesinger Th., MUDr. Wassertrilling Emil, MUDr.

Cassaboten:

Korosin Carl, Rábek Franz, Trachlič Josef.

Bezirksschulrath, k. k., d. Brünner Stadt-Schulbezirkes, Rathhaus.

Vorsitzender: Wieser August, Ritter v. Mährenheim, Dr., Bürgermeister.

Stellvertreter: Rohrer Rudolf, Vicebürgermeister.

Mitglieder: P. Riedl Cyrill, Dechant u. Stadtpfarrer, Klebek Herm., evang. Pfarrer u. Senior, Mitglied des k. k. Landesschulrathes, Sonneck Heinrich, Dr., k. k. Schulrath, Burjan Anton, k. k. Director, Kunzfeld Josef, Photograph, Janiczek Otto, JUDr., Advocat, Strzemcha Paul, Realschul-Director. Kandler Carl, Generalsecretär, Naske Al., Bürgerschul-Director, Matzura Josef, k. k. Gewerbeschul-Professor.

Bezirksstraßen - Ausschuss, Fröhlichergasse 20.

Bibliotheken.

Landesbibliothek vormals Bibliothek des Franzensmuseums (über 74.000 Bände), Museumgasse. Geöffnet an Wochentagen mit Ausnahme d. Montage von 9—12 Uhr vorm. und von 4—7 nachm. An Sonn- und Feiertagen von 9—12 Uhr vorm. und von 2—4 nachm. Bibliothekar: kais. Rath Dr. Wilhelm Schram. T. 434.

Bibliothek des mähr. Landesarchivs, Jodokstraße 8.

Bibliothek des Gewerbemuseums. Geöffnet an den Besuchstagen des Museums, (Montag ausgenommen), von 9—12 vorm. u. 2—6 nachm.

Bibliothek des mähr. Gewerbevereines, Deutsches Haus.

Bibliothek der deutschen Schillerstiftung, Deutsches Haus.

Bibliothek des Augustinerstiftes, Klosterpl. 1.

Bibliothek des Brünner Stadtschulbezirkes, Jakobsgasse 6.

Bibliothek des deutschen Vereines für die Geschichte Mährens und Schlesiens.

Bibliothek der Handels- und Gewerbekammer, Basteigasse 7.

Bibliothek der k. k. deutschen technischen Hochschule, Elisabethplatz 2.

Bibliothek der k. k. böhmischen technischen Hochschule, Augustinergasse.

Bibliothek des Minoritenklosters, Minoritengasse 1.

Bibliothek des Kapuzinerklosters, Kapuzinerplatz 5.

Bibliothek des bischöflichen Cleriker-Seminariums, Dominicanerg. 2.

Bibliothek des bischöfl. Knaben-Seminars, Eichhorng. 17.

Deutsche Volksbücherei, Deutsches Haus, Ostseite, geöffnet, Montag ausgenommen, von ½7—8 Uhr abends.

Volksbücherei der deutschen Gesellschaft Altbrünn, Bürgerg. 18. Geöffnet jeden Montag, Mittwoch und Freitag von 7—8 abends.

Bibliothek des naturf. Vereines, Ferdinandsgasse 25/27.

Ústřední bezplatná veř. knihovna a čitarna pro lid (böhm. öffentl. Bibliothek und Lesehalle fürs Volk), Herlthgasse 1.

Bibliothek des böhm. Museumsvereines: „Matice Moravská".

Blatt, Deutsches, Redaction und Administration Fröhlicherg. 35. T. 523.

Blinden-Institut (erbaut 1846), Ratwitplatz 7, s. Unterr.-Anstalten.

Director: Pawlik Franz.

Blinden-Wohlfahrtsheim, Schwarzfeldgasse, s. Vereine.

Braun'sche Stiftung für Erziehung armer Waisenmädchen, Jundorf.

Brunnen „Parnass", am Krautmarkt, errichtet 1696.

Brünner bewaffnetes Bürger- und Schützencorps, Kanzlei Wawrastrasse 17

Major u. Commandant: Zelniczek Gottfr., Kalkwerks- und Realitätenbesitzer, Ottg. 5. T. 84.

Bürgermeisteramt, Rathhausgasse 8. T. 159.

Bürgermeister: Wieser August, Ritter v. Mährenheim, JUDr. Advocat u. Ehrenbürger d. Landeshauptstadt Brünn, Landtagsabgeordneter.

Bürger-Versorgungsanstalt, Schreibwaldstr. 11, erbaut 1885.

Cadettenschule, Infanterie-, k.u.k., Königsfeld bei Brünn.

Commandant: Andrian Felix, k. u. k. Major (siehe Königsfeld).

Cassen.

Allgemeine Arbeiter-Kranken- und Unterstützungscassa in Brünn, Jusagasse.

Dienstboten-Kranken-Cassa, altes Landhaus, Dominicanerplatz.

Dienstes-Prämien-Cassa, Basteig. 7.

Finanz-Landes-Cassa (k. k. Noten- und Scheidemünzen - Verwechslungs - Cassa), Lažanskyplatz 1.

Gemeinde- (auch Steuer-) Cassa, Dominicanerplatz (altes Landhaus).

Hauptzollamtscassa, k. k., Krapfeng. 48.

Lottoamts-Cassa, k. k., Altbrünnerg. 19.

Mähr. Landes-Cassa, Jodokstr. 8.

Pensions-Cassa des Vereines der Industrie-Beamten, Krapfeng. 39.

Postdirections-Cassa, k. k., Postg. 5.

Rossitzer Kohlengewerkschafts-Hauptcassa, Rossitzer-Bahnhof.

Präsident: Herring Ernst, Freiherr v. Frankendorf.

Vice-Präsident: Schoeller Gustav, Ritter v., Fabrikant.

Werks-Director: Jičinsky Jaroslav.

Haupt-Cassier und Procurist: Drexler Conrad in Brünn.

Spar-Cassa, Erste mähr., Johannesg. 4, siehe Bank- und Creditinstitute.

Steueramts- u. Deposit.-Cassa, Giskrastr. 5.

Central - Friedhofs - Verwaltung, Wienerg. 275 T. 845.

Centralverband der deutschen landwirtschaftlichen Genossenschaften Mährens u. Schlesiens, Registr. Genossenschaft mit beschränkter Haftung, Basteig. 18. T. 783.

Vorstand: Fritsch Heinr., Grundbesitzer in Zauchtel. T. 661.

Centralverein der mähr. Gewerbetreibenden, Giskrastr. 5, Deutsches Haus. T. 59.

Confections-Anstalt, Brünner, der Tuchlieferungs-Gesellschaft für das k. u. k. Heer, Neug. 131 T. 5.

Consulate.

Argentinische Republik. Consul: Trostorff Carl, Radlasg. 5. T. 646.

Belgien. Consul: Herber v. Rohow, Leopold, Großer Platz 3. T. 115.

Deutsches Reich. Consul: Offermann Carl, Freiherr v., JUDr., k. k. Comm.-Rath, Rennerg. 5. T. 110.

Frankreich. Erledigt.

Italien. Consul: Wessely Carl, Jesuiteng. 29. T. 1038.

Niederlande. (Holland, Pays-Bas). Consul: Grünfeld Wilhelm, Schmerlingstr. 3.

Nordamerikanische Ver. Staaten. Consularagent: Schoeller Gustav, Ritter v., Zeile 48. T. 632.

Persien. Honor. Consul: Hartwich Alexander in Prag. Vertreter in Brünn: Dr. Johann Jarolim, Adlerg. 11. T. 198.

Serbien. Consular-Vertreter: Kessler Siegmund, Johannesg. 12. T. 781.

Spanien. Vice-Consul: Spitz Alexander, Zieglergasse 9. T. 7.

Türkei. Consular-Vertreter: Jarolim Johann, JUDr., Adlerg. 11. T. 198.

Correspondent, mähr.-schles., politisches Tagblatt Chef-Redacteur u. Schauspiel-Referent: Heller Herm: Musik-Referent: Kowarzik Johann. Redaction T. 1007. Administr., Exped. und Druckerei, T. 81. Rennerg 24.

Cultusgemeinde-Kanzlei, israelit., Basteigasse 1.

Landes-Rabbiner: Dr. Placzek Baruch.

Secretär: Oppenheim Joachim, Dr.

Damenstift, k. k. adeliges, freiweltliches „Maria Schul" (erbaut 1654) Krapfengasse 1/3.

Oberin: Belrupt-Tissac Marie, Gräfin, Excellenz u. Geheime Rathsfrau.

Stifts-Assistentin: De Fin Johanna, Baronin.

Stiftsdamen: Wiedersperg Marie, Baronin, Pöck Amalie, Baronin, Wickenburg Marie, Gräfin, Zawisch Antonie, Baronin, Coronini Marie, Gräfin, Rumerskirch Josefine, Gräfin, Felicie De Fin, Baronin, Karg Clementine, Baronin, Lattermann Auguste, Baronin, Badenfeld Helene, Baronin, Buschmann Crescentia, Baronin, Baselli Marie, Baronin, Strachwitz Octavia, Gräfin, Deym Caroline, Gräfin, Kuenburg Dorothea, Gräfin, Vetter Marie, Gräfin, Wratislaw Laura, Gräfin.

Stifts-Verwalter: Quietensky Julius.

Stifts-Controlor: Kafka Robert.

Dampfkessel-Inspectorat, Technisches. Radwitgasse 2. T. 478.

Denkmale. Siehe auch Sehenswürdigkeiten.

Zdĕrad-Säule nächst der Brücke in der Kröna (errichtet im 14. Jahrh.); Obelisk

auf dem Franzensberge (ausgeführt 1818 zum Andenken an die Befr.-Kriege und den Pariser Frieden). In der Jakobskirche das Grabdenkmal des Freiherrn v. Souches, Vertheidigers von Brünn gegen die Schweden 1645. Marien-Säule am Großen Platze (erbaut 1680, zugleich Meridian-Anzeiger). Dreifaltigkeits-Säule auf dem Krautmarkte. d'Elvert-Denkmal auf dem Spielberge (1884). Kaiser Josef-Denkmal im Augarten (1888). Grillparzer-Büste in den Glacisanlagen nächst der Jesuitengasse (1892). Das große Kaiser Josef-Denkmal vor dem Deutschen Hause (1892). Schiller-Büste in den Glacisanlagen beim Stadt-Theater (1888). Schweden-Säule in den Glacisanlagen nächst der Jesuitengasse an der Stelle des letzten erfolglosen Ansturmes der Schweden im Jahre 1645. Winterholler-Denkmal in den Glacisanlagen (1895).

Depositenamt, k. k. Landesgerichts-, Giskrastrasse 5.

Deutsches Haus (erbaut nach den Plänen von Ende und Böckmann 1891). Fassungsraum: Großer Festsaal links 366, rechts 327; Mittelgallerie 60, links 54, rechts 54; Stehplätze 200. Summa 861 Sitze. Kleiner Festsaal: links 130, rechts 104 Sitze; Stehplätze 50. Kanzlei Giskrastraße. **T.** 78.

Kanzlei-Director: Martinek Raim.

Dienstes-Prämien-Cassa in Brünn, Basteigasse 7.

Verwaltungs-Comité:

Vorsitzender: Gomperz Julius, Ritter v., Präsident der Handels- und Gewerbekammer in Brünn.

Comité-Mitglieder: Von Seite der Direction der Sparcassa: Dr. Emil Pozorny, Ober-Director der I. mähr. Sparcassa; Franz Schaukal, Stellvertretender Vorsitzender der I. mähr. Sparcassa; Carl Wawra, Directionsrath der I. mährischen Sparcassa. Von der Seite der Handels- u. Gewerbekammer: Schoeller Gustav, Ritter v., Vice-Präsident der Handels- und Gewerbekammer in Brünn; Exner Eduard, Vorstand der Genossenschaft der Baugewerbe, Stadtbaumeister; Molisch Ferd., Handelsgärtner.

Schriftführer: Lecher Otto, JUDr., Secretär der Handels- u. Gewerbekammer in Brünn.

Dolmetsche, gerichtlich beeidete. Petrasovics Ludwig, JUDr., und Imendörffer Benno, Dr. phil., für die ungarische Sprache; Polivka Otto, Privatbeamte für die englische Sprache; Czech Ludwig, JUDr., für die polnische Sprache; Wlach Alb., JUDr. für die französische und englische Sprache; Spiess Carl, königl. croat. Ger.-Rath für die croat. Sprache; Kafka Berthold, für Taubstumme.

Eisenbahnen.

Nordbahn, Kaiser Ferdinands-, k. k. a. p., Ferdinandsgasse 36. T. 410.

a) **Stations-Verkehrsdienst (Bahnhof):**

Stations-Vorstand: Knöpfelmacher Heinrich, Ober-Ingenieur.

Stations-Vorstand-Stellvertr.: Hye v. Hyeburg Rudolf, Ober-Expeditor.

Expedits-Leiter: Bosser Adolf, Ober-Ingenieur.

Ingenieure: Eschler Moriz, Hochwald Jakob, Klug Franz, Hirschenhauser Eman.

Oberexpeditor: Jetmar Josef.

Expeditoren: Sklenař Wilhelm, Frühauf Franz, Filla Frz., Langer Carl, Clement C.

Ober-Officiale: Vernay Gustav, Mall Ernst, Huybens Eugen, Cech Franz, Minkus Alfred, Kuich Ludwig, Spata Heinrich, Kreysa Frz., Hubrich Josef, Heger Frz.

Officiale: Bloch Siegmund, Kunewälder Adolf, Stransky Johann.

Kanzlisten: Güttler Victor, Fiedler Franz, Berger Josef, Polzer Carl, Spatinka Theodor, Czottek Theodor, Pluhař Franz, Neoschil Carl, Balhar Ferdinand, Nowotny Josef, Spitz Moriz, Jeřabek Otto, Hanslik Ernst.

Diurnisten: Stowasser Anton, Kahn Julius, Czerny Josef, Kwapil Albert.

Telegraphisten: Paulu Peter, Rogelböck Mathias, Beier Anton, Tögel Ant., Palme Carl, Krampf Robert.

b) **Streckendienst:**

Strecken-Vorstand: Sauer Heinrich, Ober-Ingenieur,

Ingenieur: Haas Gerhard.

Official: Zofka Johann.

Kanzlist: Krejčiřik Josef.

c) **Heizhausdienst:**

Heizhausleiter: Kátser Heinr., Ober-Ingenieur.

Official: Trčala Stanislaus.

Staats-Eisenbahn-Gesellsch., pr. österr.-ungar., Bahnhof, Ferdinandsgasse 40. T. 375.

II. Section.

Střelitz—B.-Trübau, Brünn—Segen-Gottes—Okřischko, Studenetz—Gr.-Meseritsch, Brünn—Tischnowitz, B.-Trübau—Olmütz, Rudelsdorf-Landskron, Schwarzbach—Littau, Brünn—Vlarapass, Kunowitz—Ung.-Hradisch, Wessely—Sudoměřitz—Petrau, Blažowitz—Holubitz.

A. Verkehrsdienst.

Verkehrs-Bureau Brünn.

Verkehrs-Chef: Svoboda Theodor, kais. Rath, Ober-Inspector.

Verkehrs-Chef-Stellvertreter: Weber Carl, Inspector.

Ober-Revidenten: Reis Theodor, Elsner Frz., Stelzl Leop., Lejhanec Carl, Hehl Anton, Littmann Johann, Weigner Johann.

Bau-Obercommissäre: Roštlapil Ant., Lorenz Johann.

Revident: Hák Gottlieb.

Adjuncten: Müller Alois, Fukar Vinc., Noë Carl, Kolb Franz, Hloušek Josef, Steinhauser Friedrich, Hetsch Ed., Jung Adolf, Leschner Moriz, Novotný Tobias, Kroupa Albrecht, Žižka Anton, Čermák Carl, Reiner Willibald.

Assistenten: Wagner Johann, Berčik Ludwig, Kramář Josef, Jung Robert, Markl Friedrich, Travniczek Gustav, Werner Hugo, Pokorný Em., Bauer Alfons.

Elève: Adler Rudolf.

Station Brünn.

Stations-Vorstand: Kaehlig Theod., Inspector.

Stations-Vorstand-Stellvertreter: Ruth Ferd., Ob.-Official; Válek Wenzel, Official.

Magazins-Vorstand: Paukert Leop., Official.

Ober-Officiale: Lang Josef, Thums Peter, Wildt Eugen, Swoboda Wenzel, Zabel Carl.

Officiale: Eschler Alfred, Kuderna Arth.

Adjuncten: Skalnik August, Schönborn Carl, Kučirek Josef, Fuksik Johann, Musil Anton, Velinský Josef, Lederhofer Arnold, Radoň Jaroslav, Maibaum Oscar, Messler Friedrich, Procházka Carl, Weiser Josef, Malý Josef.

Assistenten: Kolejka Thomas, Lupprich Oscar, Janek Johann, Weber Carl, Vašák Carl, Vatter Leonhard, Ehrenberger Frz., Täubert Johann, Tureczek Anton, Prutzek Victor, Mičko Martin, Řezka Mathias, Wohletz Carl, Kelpien Clemens, Magda Frz., Weidenhöfer Carl, Kačer Franz, Kala Rafael, Lukas Hubert, Klimak Ed., Poledna Anton.

B. Zugförderungs- und Werkstät en-Dienst.

Zugförderungs-Bureau Brünn, Kröna 22.

Zugförderungs-Chef: Nestel Johann v. Eichhausen, Ober-Inspector.

Zugförderungs-Chef-Stellvertr.: Werner Leopold, Inspector.

Inspector: Klouček Franz.

Maschinen-Ober-Commissär: Bausek Anton.

Ober-Revident: Köhler Anton.

Maschinen-Adjunct: Scholz Franz.

Assistent: Kilian Johann.

Heizhaus Brünn.

Heizhaus-Vorstand: Mitiska Engelbert, Maschinen-Ober-Commissär.

Heizhaus-Vorstand-Stellvertreter: Sitko Jaroslav, Maschinen-Adj.

Official: Pavlič Andreas, Wessely Joh.

Adjunct: Degetz Carl.

Assistent: Nafe Julius, Ricker Carl.

C. Bau- und Bahnerhaltungs-Dienst.

Bahnerhaltungs-Bureau Brünn, Kröna 22.

Bahnerhaltungs-Chef: Reichel Raimund, Ober-Inspector.

Bahnerhaltungs-Chef-Stellv.: Goldmann Josef, Inspector.

Bahnerhaltungs-Controlor: Lahola Carl, Inspector.

Bau-Ober-Commissäre: Prchal Al., Siegl Carl, Melichar August.

Ober-Revidenten: Tuma Jos., Panek Ant., Hantschel Heinrich.

Bau-Commissär: Kress Josef.

Adjunkt: Wolf Johann.

Bau-Adjunct: Drapal Josef.

Adjuncten: Ciprian Franz, Fix Johann.

Assistenten: Hrachovina Josef, Graf Gustav, Konicar Alois, Brettner Franz.

Prov.-Beamte: Lang Wladimir.

Strecken-Dienst.

Brünn-N.

Strecken-Vorstand: Ströer Norbert, Bau-Ober-Commissär.

Strecken-Vorstand-Stellvertreter: Budik Julius, Bau-Ober-Commissär.

Bau-Ober-Commissär: Siche Heinr.
Bau-Eleve: Hirsch Victor.

Brünn (M. T. B.).

Strecken-Vorstand: Holowsky Joh., Inspector.
Strecken-Vorstand-Stellvertreter: Massařik Adolf, Bau-Adjunct.
Assistent: Schpallek Ludwig.

D. **Material-Dienst.** (Rossitzer Bahnhof.)

Material-Magazins-Chef: Herzog Alois.
Material-Magazins-Bmt.: Schirmeisen Adolf.

Elektrische Straßenbahnen Brünns, Direction, Basteig. 22.

Elektricitätswerk, städt., Radlasgasse 18, siehe Gas- und Elektricitätswerk. T. 665.
Director: Stoll Vincenz.

Epidemie-Spital, Landes-, Weinberggasse. T. 467. T. 662.

Erziehungsanstalten, s. Unterrichts-Anstalten.

Feuerwehr, freiwillige, Abtheilung des Brünner Turnvereines. Depôt: Sonnenfelsgasse 4, s. Vereine. T 330.

Feuerwehr, städt., Rathhausgasse 8, s. Gemeindebehörden. T. 158.

Elektrotechnisches Institut d. k. k. deutschen technischen Hochschule, Jodokstrasse.
Vorstand: Prof. K. Zickler.

Finanzbehörden.

Finanz-Landes-Direction, k. k., Ferdinandsgasse 31. T. 795.

Präsident: Se. Exc. Carl Graf Zierotin, Freiherr v. Lilgenau, k. k. Statthalter in Mähren etc.
Finanz-Landes-Director: Sporner Otto, k. k. Hofrath.
Finanz-Landes-Director-Stell-Vertreter: Brandstiller Johann, Oberfinanzrath.
Ober-Finanzräthe: Weiss Ernst, Mokrý Richard, Zitka Johann, Nentwich Friedrich, Mašiček Franz (Steuer-Landesinspector), Kliment Alois, Drechsler Joh., Solařik Rud. (Steuer-Landes-Inspector).
Finanzrath: Kofranek Ernst.
Finanzwach-Oberinspector I. Cl. Rathausky Ernst.
Finanz-Secretäre: Kreutz Leo, Schmid Moriz, Lepař Zdenko, Steidler Emerich, Háb Franz, Kubelka Moriz, Allé Carl, Heinisch Carl, JUDr., Souczek Hugo, Dr.
Finanz-Obercommissäre: Küttner Carl, Dr., Nagy Hugo.
Finanz-Commissäre: Martinec Emil, Rehwinkel Erich, Herdler Franz.
Steuer-Inspectoren: Řehák Josef, Wozniakowski Stefan, Czech Wilhelm Edler von Rechtensee, Zábřeský Anton, Zuk Anton.
Finanz-Concipisten: Chochole Carl, Směja Johann, Hoch Anton, Horáček Franz, Fritsch I. Wilhelm, Dr.
Finanz-Conceptspraktikanten: Spiruta Vincenz. Jahn Oskar, JUDr., Thums Adolf, Gudera Josef, Slivka Stefan, JUDr., Caha Johann.

Rechnungs-Departement:

Vorstand: Odehnal Johann, Ober-Rechnungsrath.
Rechnungsräthe: Schurowetz Carl, Persch Ant., Provasi C., Rotter Leopold, Riedl Carl. Wildt Moriz.
Rechnungs-Revidenten: Železný Zdenko, Wacht Eduard, Kneifel Emil, Prochaska Johann, Kirchner Hubert, Homolatsch Franz, Ritschl Vinc., Hohn Johann, Seda Franz, Schneider Heinrich, Schmid Franz.
Rechnungs-Officiale: Friedl Alois, Herzog Johann, Heiter Johann, Schiffner Johann, Drögsler Carl, Hanak Franz, Butschek Otto, Kallina Adolf, Trapl Rud., Horky Carl, Kiesling Ernst.
Rechnungs-Assistenten: Nitsche Josef, Miluška Franz, Scharf Richard, Ernest Carl, Bílý Johann, Šimek Franz, Fiala Stefan, Kania Ferdinand.
Rechnungs-Praktikanten: Hrbáč Franz, Friedrich Franz, Moučka Conrad, Nowotný Valentin, Harvánek Johann, Mück Heinrich, Marek Alois, Sýkora Josef, Vymazal Anton, Pawlu Ignaz, Železny Franz, Malina Stanislaus, Svozil Johann, Morgenthal Leopold.

Hilfsämter:

Director: Tröster Peter, kais. Rath.
Adjunct: Willert Otto.
Kanzlei-Officiale: Kasper Clemens, Hluchy Josef.
Kanzlisten: Podal Franz, Khun Johann, Bartoschek Emanuel, Khun Ignaz, Šmutny Caspar.

Amtsdiener: Meznik Eduard, Wapinski Michael, Ratz Carl, Tengler Josef, Tribula Theodor, Köberl Josef, Kotzmann Josef, Hölzl Carl.

Finanz-Procuratur, k. k., Johannesgasse 1. Wallaschekhof. T. 379.

Finanz-Procurator: Domluvil Franz, JUDr., Hofrath.
Ober-Finanzrath: Koretz Jakob, JUDr.
Finanzräthe: Dubowy Anton, tit. Oberfinanzrath, JUDr.; Löwy Carl, JUDr.; Winterholler Gustav, JUDr.
Secretäre: Engelmann Carl, JUDr.; Fischel Carl, JUDr.; Peka Jaroslav, JUDr. (extra statum).
Adjuncte: Deutsch Adolf, JUDr.; Pernfuß Alois, JUDr.; Flesch Richard, JUDr. (extra statum).
Finanz-Procuraturs-Concipisten: Fux Hugo, JUDr.; Beer Eduard, JUDr. (ad personam).
Fin.-Procur.-Concipienten: Friedmann Rudolf, JUDr.; Gerstmann Hugo; Pernitza Rud.; JUDr., Merores Fritz, JUDr.
Hilfsämter-Dir.: Frank Franz.
Kanzlist: Nekolny Franz, Vévoda Franz.
Amtsdiener: Pajer Franz, Prochaska Johann.

Finanz-Bezirks-Direction, k. k., Krapfengasse 48.

Finanz-Bezirks-Dir.: Polesovský Dominik, Ober-Finanzrath.
Finanzräthe: Kohn Marcus, Zbořil Franz.
Finanz-Ober-Commissäre: Graul J. Löwy Siegmund, JUDr.; Šotka Josef.
Finanz-Commissäre: Lukinac Alex.; Pollatschek C., JUDr.; Materna Stanislaus.
Finanz-Concipisten: Müller Ferd.; Pospíšil Johann, JUDr.
Concepts-Praktikanten: Walter Richard, Sedlaczek Wilh., Přihoda Franz, Vavra Eduard.
Rechnungs-Revident: Fobich Josef.
Rechnungs-Assistent: Žák Carl.
Rechnungs-Praktikant: Prochaska August.
Kanzlei-Adjunkt: Hesse Emil.
Kanzlei-Official: Živnustka Konrad.
Kanzlist: Musil Anton.
Amtsdiener: Strnka Alois.

Gebürenbemessungs-Amt, k. k., für den Stadtbezirk Brünn und den Sprengel des Bezirks-Gerichtes Brünn-Umgebung, Krapfengasse 48.

Vorstand: Jokl Adalbert, k. k. Oberfinanzrath.
Finanzrath: Flögl Johann, Dr.
Conceptsbeamte: Sedlák Carl, Pollak Osw., Vaněk Bohulav, Finanzcommissäre; Strobl Carl, JUDr., Ošmera Josef, JUDr., Kaks Johann, Finanzconcipisten; Fritsch Wilhelm II, Walter Richard, Tomasy Franz, Müller Josef, Fiala Stanislaus, Wyhlid Franz, Finanz-Concepts-Prakt.
Rechnungsexpositur: Malina Theodor, Kowarz Otto, Rechnungsofficiale; Kučera Heinrich, Rechnungsassistent; Vlček Josef, Rechnungspraktikant.
Kanzleiofficial: Buchmayer Josef.
Amtsdiener: Klobouk Franz.

Steuer-Administration, k. k., Krapfeng. 48. T. 727.

Steuer-Administrator: Hatschek Hugo, JUDr., Oberfinanzrath.
Finanzrath: Sedlak Franz, Faltner Carl.
Steuer-Ober-Inspectoren: Jelinek Emil, Gattnar Carl.
Steuer-Inspectoren: Pošvář Jakob, Pekárek Josef, Bertholt Anton.
Finanz-Concipisten: Vilím Carl, Poustka Wenzel.
Finanz-Concepts-Praktikanten: Voslář Anton, Dr., Slavata Franz, Novotny Rudolf.
Rechnungsrath: Mergenthal Vincenz.
Rechnungs-Revidenten: Rosatzin Carl, Wonnesch Carl.
Rechnungs-Officiale: Němčak Johann, Wallaschek Carl.
Rechnungs-Assistenten: Thenius Otto, Dráždil Carl.
Rechnungs-Praktikant: Novák Jul.
Steueramts-Controlore: Demasi J., Vyzina Carl.
Steueramts-Official: Odehnal Frz.
Steueramts-Adjuncten: Šťastný Adalbert, Zahradníček Wilhelm.
Steueramts-Praktikanten: Caha Josef, Schön Felix.
Kanzlei-Adjunkt: Ditl Josef.
Kanzlei-Official: Kvěch Franz.
Kanzlist: Langer Carl.
Amtsdiener: Etzler Adolf, Šimunek Josef, Poslušny Johann.

Finanz-Landescassa, k. k., Lažanskypl 1..

Cassa-Director: Wuczkowski Wilhelm
Cassa-Controlor: Sluka Raimund.
Cassiere: Füby Hugo, Eysenhuth Friedr., Pahr Heinrich, Huber Robert.
Cassa-Officiale: Jahelka Victor, Stupka Ferdinand, Wittek Ernst, Kuletz Johann.
Cassa-Assistenten: Exner Alfred, Mück Franz, Trojan Ladislaus.
Amtsdiener: Kračmer Anton, Polaschek Johann, Schöffl Carl.

Hauptzollamt, k. k., Krapfeng. 48.

Vorstand: Hubalowsky Franz.
Zoll-Ober-Controlor: Kofranek Ottok
Zollamts-Cassier: Vogl Josef.
Zoll-Oberamts-Officiale: Bock Moriz, Topitsch Franz.
Zollamts-Officiale: Mužík Emil, Fischer Fried., Golda Jos., Ožana Anton, Karásek Wilhelm.
Steueramts-Official: Schäfer Adolf.
Zollamts-Assistenten: Ratz Siegm., Šiberle Anton.
Zollamts-Praktikanten: Toman Joh., Drasal Wilhelm.
Zollamts-Diener: Boček Josef.
Zollamts-Aushilfsdiener: Holubek Ferdinand.

Hauptsteueramt, k. k., Giskrastr. 5.

Haupt-Steuer-Einnehmer: Klauda Franz.
Haupt-Controlor: Pettera Oskar.
Controlor: Tirala Theodor.
Officiale: Kölner Aug., Hoschek Franz, Sponer Ferd., Rohaček Joh., Mayer Aug., Zapletal Franz, Stoksa Josef, Ottahal Robert, Slezak Ernst.
Adjuncten: Keltscha Felix, Wapinski Rud., Lapčik Carl, Kretschmer Lambert, Jokl Johann, Derka Josef.
Steuer-Exekutoren: Kratochwil Jos., Hlinĕnsky Frz., Schlesinger Alois, Mikesch August.
Praktikanten: Hajek Franz, Kračmer Josef, Hampel Hugo, Tischl Carl, Schlesinger Oskar, Wibiral Eug., Kubesch Victor, Habel Ludwig, Brachtl Rudolf, Wild Gustav, Kaukal Bruno, Stöckel Johann, Wondruška Heinrich, Bauer Carl, Odehnal Ernst.
Amtsdiener; Nowotny Franz.
Aushilfsdiener: Cikanek Franz.

Organe für die Evidenzhaltung d. Grundsteuer-Catasters.

a) Bei der k. k. mähr. Finanz-Landes-Direction:

(Referent: Ober-Finanzrath Zitka Johann). Evidenzhaltungs-Ober-Inspectoren: Mašek Josef, Melichar Johann, Wenclu Johann.

b) Beim k. k. Catastral-Mappenarchiv:

Zbožinek Rudolf, Evidenzhaltungs-Ober-Geometer II. Cl.

c) Beim Vermessungsbezirke:

Brünn I.: Lux Rudolf, Ober-Geometer I. Cl.; Bukovský Dominik und Tejral Josef, Eleven.
Brünn II.: Bečvař Wenzel, Ober-Geometer II. Cl. und Pechr Franz, Eleve.
Brünn III.: Dudek Franz, Ober-Geometer I. Cl. und Jelinek August, Eleve.

Organe für die technische Finanz-Controle.

Bei der k. k. Finanz-Landes-Direction:

Pokorny Franz, Ober-Inspector der technischen Finanz-Controle.

Bei der k. k. Finanz-Bezirks-Direction:

Ehrenstein Adolf, Inspector der technischen Finanz-Controle.

In der Zuckerfabrik Alt-Brünn:

Bobretzky Edler v. Arvenau Wilhelm, Ober-Controlor; Souček Georg, Controlor; Wolf Leop., Adjunct; Fridrich Rudolf, Assistent der technischen Finanz-Controle.

In der Brauerei Alt-Brünn.

Hustv Franz, Controlor; Bojanovsky Rudolf, Adjunct; Kailer Franz, Assistent der technischen Finanz-Controle.

Finanzwach-Control-Bez.-Leitung, k. k., Dominicanerplatz 4.

Finanzwache-Ober-Commissär I. Classe: Ričck Paul.

Finanzwach-Abtheilung, k. k., Brünn Stadt. Herringg. 3.

Ober-Respicienten: Schwanda Ruppert, Neumann Eduard, Horáček Eduard.

Finanzwach-Abth., in Altbrünn (Brauerei.)
Ober-Respicient: Witt Josef.

Finanzwach-Abtheil., in Altbrünn (Zuckerfabrik.)
Respicient: Topitsch Johann.

K. k. Finanz-Landes-Oekonomat- und Stempelverlagsamt.

Verwalter: Widín Josef.
Amts-Official: Treimer Emanuel.
Kanzlist: Franz Ambros.
Amtsdiener: Synek Emanuel.

K. k. Tabak-Verschleiß-Magazin.

Verwalter: Brzobohaty Josef.
Official: Waschta Carl.
Assistent: Andreis Jaroslav.

Forst-Inspectorat, k. k. Landes-, Lažanskyplatz 1.

Ober-Forstrath und Landes-Forst-Inspector: Homma Johann.

Franzens-Museum (Landes-Museum), Museumsgasse 2. T. 662. (siehe Landesbehörden).

Frauenerwerb-Verein, Vereinshaus, erbaut 1897. Schmerlingstraße 7. (Siehe Vereine.)

Friedhöfe:

Central-Friedhof städt. Seit der am 1. November 1883 erfolgten Eröffnung des Centralfriedhofes sind bis 31. Dec. 1901 begraben worden, u. zw.: in besonderen Grabstellen 5966, in Einzelngräbern 21.964, in Schachtgräbern 25.520, zusammen 53.450 Personen. Im Jahre 1902 wurden bis 31. October beerdigt, u. zw.: in besonderen Gräbern 325, in Einzelgräbern 1045, in Schachtgräbern 989, zusammen 2359 Personen, Summe der am Centralfriedhofe Beerdigten 55.809. In Ehrengräbern ruhen: Josef A. Auspitz, Adolf Beischläger, Gustav Winterholler, Chr. R. d'Elvert, Dr. Adolf Promber und Dr. Anton Zoebl.

Altbrünner Friedhof, Wienerg. 27 (aufgel.).
Obrowitzer Friedhof, Binderg. 2 (aufgel.).
Städtischer Friedhof, Giskrastr. 28 (aufgel.).
Israel. Friedhof, hinter der Olmützergasse.

Garnisons-Gericht, k. u. k., Spielbergkaserne, siehe Militärbehörden.

Garnisons-Spital, k. u. k., Obrowitz, Lazarethgasse 2.

Garnisons-Transporthaus, k. u. k., Franciscanergasse 4.

Gärten (öffentliche) und Anlagen:

Augarten, Neugasse 52.
Franzensberg, 234 *m* hoch. Elisabethstraße.
Garten des deutschen Obst-, Wein- und Gartenbau-Vereines und Baumgärtner-Institut.
Wienerg. 136. Gärtner: Wels Joh.
Spielberg, 288 *m* hoch, **und Glacis-Anlagen,** Städtischer Gärtner: Zenzinger August.

Gas- u. Elektricitätswerk, städt., Radlasgasse 18. Gasanstalt T. 559. Elektricitätswerk T. 655. (Siehe Gemeindebehörden.)

Gebär-Anstalt, Landes- Getreidemarkt 12. (Siehe Landesbehörden). T. 147.

Gefangenhaus, k. k. landesgerichtl., Zeile 71.

Gefälls-Obergericht, k. k. mähr.-schles., Krautmarkt 9.

Gefälls-Bezirksgericht, k. k., Krapfengasse 48

Gemälde-Sammlung, Heinrich Gomperz'sche, (Altes Landhaus, Dominicanerplatz). Sonntag und Feiertag 10—1.

Gemeindebehörden.

Gemeinde-Ausschuss:

Beyer Eugen, Appreteur; Berka Josef, Schuldirector i. P.; Biberle Carl, k. k. Baurath, Hausbesitzer u. Civil-Ing.; Blitzfeld Rud., JUDr., Advocat; Czermak Franz, Hausbesitzer, d'Elvert Heinrich, Freiherr: k. k. O.-L.-G.-R.; Ellinger Philipp, JUDr., Advocat; Exner Eduard, Hausbesitzer und Baumeister; Fischel Alfred, JUDr., Advocat; Freude Fridolin, Hausbesitzer; Greif Jos., Kaufmann; Grünfled Wilh., Lederfabr.; Hayek Paul, Brauereidirector; Heiter Wilhelm, Hausbes. und Tischlerm.; Hönig Max, k. k. Hochschul-Professor; Hrdlicka Heinrich, Hausbes.; Jarolim Jos., Dr. Advocat; Jelinek Ant., Hausbes. und Baumeister; Kandler Carl, General-Secretär der mähr. Hypothekenbank; Klär Josef, Buchdruckereibes.; Krumpholz Eugen, JUDr., Adv.; Kunzfeld Josef, Photograph; Lusar Leopold, kais. Rath, Hausbes. und Apoth.; Lustig Leopold, Liqueur-Erzeuger; Makowsky Alexander, Hausbesitzer und k. k. Hochschul-Professor; Matzura Jos., k. k. Prof.; Naske Alois, Bürgerschul-Director und Hausbesitzer; Nebehosteny Jos., Architekt und Hausbesitzer; Neumann K., Dampfkesselinsp.; Oplustil Felix, Schlossermeister; Pozorny Emil, JUDr., Adv., Oberdirector der I. mähr. Sparcassa. Reißgi Carl sen. JUDr., Adv., Oberdirector der mähr. Hypothekenbank; Rohrer Rud. M., Buchdruckereibesitzer; Schiml Alois, k. k. Ob.-L.-G.-Rath, Schmidt Ferdinand, Hausbes.; Schnitzler Ferdinand, k. k. Regierungs-

rath, Director-Stellvertreter der Arbeiter-Unfall-Versicherungs-Anstalt; Sliwka Franz, Hausbes. und Schlossermeister; Spietschka Theodor, MUDr., Primararzt; Stenitzka Heinrich, Hausbesitzer und Friseur; Strakosch Isid. R., Hausbesitzer; Strzemcha Paul, Dir. der Landes-Oberrealschule; Urban Eduard, kais. Rath, Hausbes. u. Banquier; Wägner Wilhelm, Hausbesitzer und Kaufmann; Wauschek Johann, Hausbesitzer, Weißkirchner Frz., Schneidermeister; Wieser August, Ritter v. Mährenheim, JUDr., Advocat; Zeckl Franz, Gastwirt; Zickler Carl, k. k. Hochschul-Professor.

Gemeinderath:

Bürgermeister: Wieser August, Ritt. v. Mährenheim, JUDr., Advocat u. Landtagsabgeordneter, Ehrenbürger von Brünn.
Vice-Bürgermeister: Rohrer Rudolf M., Buchdruckereibes. u. Landtags-Abgeordneter, Ehrenbürger von Brünn.
Gemeinderäthe: Biberle Carl, k. k. Baurath, Hausbesitzer u. Civil-Ingenieur; Czermak Franz, Hausbesitzer; Exner Eduard, Hausbesitzer und Baumeister; Freude Fridolin, Hausbesitzer; Hayek Paul, Fabriksdirector und Landtagsabgeordneter; Hrdlicka Heinrich, Hausbes.; Lusar Leopold, kais. Rath, Hausbesitzer u. Apotheker; Sliwka Franz, Hausbes. u. Schlossermeister; Urban Eduard, kais. Rath, Hausbesitzer und Banquier.

Gesundheits-Commission.

Vorsitzender: Wieser Aug., Ritt. v., JUDr., Bürgermeister.
Stellvertreter: Lusar Leop., kais. Rath, Gemeinderath.
Mitglieder: Rohrer Rud., Buchdruckereibes. u. Vicebürgerm.; Makowsky Alex., k. k. Hochschulprofessor; Exner Eduard, Gemeinderath; Hönig Max, k. k. Hochschulprofessor; Medritzer Eugen, k. k. Prof.; Riedinger Hubert, Dr., k. k. Prof. und Director der mähr. Landesgebäranstalt; Wenzlitzke Paul, Dr., k. k. Sanitätsrath; Igl Joh., Dr., Stadtphysicus; Kofrányi Adolf, Dr., städt. Bezirksarzt; Liehmann Leopold, Dr., städt. Bezirksarzt; Bochner Edm. Dr., städt. Bezirksarzt; Schaner Wenzel, Stadtrath.

Bezirks-Ausschüsse.

I. Bezirk.

Bezirksausschuss:

Bezirks-Vorstand: Wawra Carl, Realitätenbes. und Ehrenbürger von Brünn.
Vorstand-Stellvertreter: Pozorny Emil, JUDr.
Ausschüsse: Biach Siegmund; Blitzfeld Rudolf, JUDr.; Böhm Eduard; Dobrawsky Franz; Frendl Carl, JUDr.; Jelinek Anton, Klob Friedrich, JUDr.; Kriwaczek Arnold, JUDr.; Lintner Conrad; Lusar Leopold; Palliardi Josef; Ripka Adolf, Edler von Rechthofen; Schaukal Franz; Schwarz Franz; Urban Ed.; Wenzlitzke Paul, M.-Dr.

II. Bezirk.

Bezirksausschuss:

Bezirks-Vorstand: Hrdlicka Heinrich.
Vorstand-Stellvertreter: Zelniczek Josef.
Ausschüsse: Engelmann Carl, Mikuschka Theodor, Nikora Franz, Schiller Moriz, Sliwka Franz, Schram Eduard, Schreinzer Heinrich.

III. Bezirk.

Bezirksausschuss:

Bezirks-Vorstand: Schwab Wenzel sen.
Vorstand-Stellvertreter: Schmidt August.
Ausschüsse: Fuss Gustav, Katscher Heinrich, Palzer Carl, Pirak Friedrich JUDr., Schmidt Ferdinand, Storek H., Wauschek Johann.

IV. Bezirk.

Bezirksausschuss:

Bezirks-Vorstand: Freyschlag Josef.
Vorstand-Stellvertreter: Löw-Beer Jonas.
Ausschüsse: Absolon Ed., Christ Alois, Christ Ludwig, Jarolim Joh. JUDr., Kinter Heinrich, Pressburger Johann, Schiebl Anton.

Conceptsfach.

Amtsdirector: Mraczek Franz, Leiter der Präsidial-Kanzlei.
Stadträthe: Walek Franz, Polizeiamt; Nemec Rud., Gewerbe-Referat; Schweinitz Hub., Oekonom.-Ref.; Feldmann Max, Stiftungs- und Armen-Ref.; Schaner W., Polizeigeschäftsleitung; Kraus Carl, Conscriptions-Referat; Volkelt Hugo, Schul-Referat; Stiasny Theodor, Steuer- und Verzehrungssteuer-Referat.
Secretäre I. Classe: Koretz Adolf, Dr., Tit.-Stadtrath, zugetheilt der Präsidial-Kanzlei; Muller Ernst, Leiter des Linien-Verzehrungssteuer-Administrat.-Hauptamtes; Firak Albert; Feith Michael, JUDr.; Braun Leopold, JUDr.; Grünblatt Ed., JUDr.; Herdler Rudolf.
Secretäre II. Classe: Plawina Osw., JUDr.; Wotoupal Josef, JUDr.; Roder Conrad; Schott Franz; Schütz Richard; Daniek Heinrich; Haas Bernhard, JUDr.; Haslinger Franz; Baeran Alois; Fink Rich.

Concipisten: Tejessy Wilhelm, JUDr (prov.); Matzner Franz (prov.); Meloun Heinrich (prov.); Otruba Leopold (prov.).

Stadtbauamt.

Stadtbau-Director u. technischer Referent des Gemeinderathes: Burghart Ottokar, behördl. aut. Civ.-Ing., T. 765.
Bauräthe: Haberhauer Eduard, Lang Johann, Pflaum Wenzel, Abt Ferdinand (extra statum).
Ober-Ingenieur: Weil Carl.
Ober-Geometer: Steiner Carl, behördl. aut. Civil-Geometer.
Ingenieure: Tomaschek Rudolf, Falkowsky Carl, Zoufal Jakob, Horak Ottokar, Bortsch Robert.
Ingenieur-Adjunct: Vacat.
Bauamts-Adjuncten I. Cl: Henneberg Heinrich, Schreiber Hermann, Koza Ferdinand (extra statum).
Bauamts-Adjuncten II. Cl.: Seichter Josef, Prosser Josef, Meyer Wilhelm.
Straßencontrolor: Schulz Johann.

Sanitätsfach.

Stadt-Physicus: Igl Johann, Med.-Dr.
Bezirks-Arzt I. Cl.: Liehmann Leop., Med.-Dr.
Bezirks-Aerzte II. Cl.: Herzl Franz, Med.-Dr.; Bochner Edmund, Med.-Dr.; Kofrányi Adolf, Med.-Dr.; Teltsch Ludwig, Med.-Dr.; Skalitzky Victor, Med.-Dr.; Meder Ed., Med.-Dr., Mändl Carl, Med.-Dr.; Stampfer Bernh., Med.-Dr.; Kokall Heinr., Med.-Dr.; Homma Edmund, Med.-Dr.; Maßl Adolf, Med.-Dr.
Todtenbeschau-Aerzte: Boner Franz, Med.-Dr.; Iltis Moriz, Med.-Dr.
Augen- u. Ohrenarzt: Plenk Ferdinand, Med.-Dr.
Bakteriologe: Hammer Hans, Med.-Dr.
Chemiker: Medritzer Eugen, Professor.
Ober-Thier-Aerzte: Zapomel Fr., Schlachthof-Verwalter; Puntigam Franz, Amtsthierarzt und Markt-Inspect; Thier-Aerzte II. Cl.: Beierle Leo, Flagl Heinr., Halusa Carl, Komma Franz (Titular-Markt-Commissär), extra statum.
Stadt-Hebamme: Hamak Francisca.

Buchhaltung.

Ober-Buchhalter und Vorstand: Kubelka Camillo.
Buchhalter: Großmann Ignaz.

Cassa.

Gemeinde-Cassier: Matischek Friedr.
Steuer-Cassier: Fiedler Johann.

Kanzlei-, Cassa- und Rechnungs-Personal.

Ober-Officiale I. Classe: Schaffer Peter, Leiter d. Material-Verwaltung u. des Todtenbeschreibamtes; Gallent Flor., Leiter d. Expedits, eine Stelle unbesetzt.
Ober-Officiale II. Classe: Barta Mathias, Controlor der Gemeinde-Cassa; Kupsa Franz; Stieber Ferdinand; Farnik Ignaz, Leiter des Steuerkatasters; Prokupek Heinrich, Leiter der Registratur; Homann Carl, Leiter des Einreichs-Protokolles; Hanel Rob., Hauer Friedr., Fritz Carl, Schlachthof-Cassier; Trampusch Albert, Rient Fr., Titular-Marktcommissär; Rachinger Alois, Masur Leop., Daniek Adolf, Fischer Gustav.
Officiale I. Classe: Schölzl Franz, Spiegel Josua, Swoboda Fr., Weiß Josef, Hanofsky Eugen, Vogel Friedr., Lorenz Victor, Schiebl Anton, Müller Franz, Controlor der Kaiser Franz Josef-Versorgungsanstalt; Huber Rudolf, Opletal Franz, Sykora Paul, Hamak Leopold, Kolarz Joh., Zimmermann Moriz, Jaksch Wilhelm, Chlup Alois, Oesterreicher Joh., Cerwenka Josef, Schwarzenbach Josef, Theater-Rechnungsführer; Kostka Gust.
Officiale II. Classe: Zapp Theodor, Brach Josef, Kam Franz, Prokop Carl, Sitka Alfred, Titular-Marktcommissär; Hirsch Adolf, Fröhlich Maximilian, Janik Heinrich, Schlöger Heinrich, Brauner Carl, Křižkovsky Leo, Weithofer Johann, Meißl Leopold, Wüstendörfer Fr., Schram Emil, Baumann Heinrich, Wenz Eduard, Kral Rudolf.
Praktikanten: Schefczik Wenzel, Daniczek August, Groß Hieronymus, Dembitzky August, Plesch Ignaz, Krejcar Josef, Paatsch Leopold, Smutnik Anton, Lipowsky Franz, Pollak Friedr., Engelmann Emil, Widhalm Johann, Schwab Ludwig.
Kanzlisten: Prochaska Franz, Zdara Carl (Theatercassier), Czöppan Wilhelm, Butschek Carl.
Aspiranten: Vallazza Eduard, Nowak Rudolf, Romatschke Rudolf.

Gemeinderaths-Bureaux.

Präsidialbureau: Rathhaus, 1. Hof, I. Stock. Leiter: Mraczek Franz, Amtsdirector.
Schulreferat: Rathhaus, 2. Hof, I. Stock. Stadtrath: Volkelt Hugo.
Polizeiamt: Rathhaus, 2. Hof, II. Stock. Stadtrath: Walek Franz. T. 263.
Gewerbereferat: Dominicanergasse 9, I. Stock. Stadtrath: Nemec Rud. T. 968.
Ökonomiereferat: Rathhaus, 1. Hof. Stadtrath: Schweinitz Hubert.
Armen- und Stiftungsreferat: Rathhaus, 1. Hof. Stadtrath: Feldmann Max. T. 867.

Polizeigeschäftsleitung: Rathhaus, 1. Hof. Stadtrath: Schaner Wenzel. T. 930.
Steuerreferat (auch Verzehrungssteuer-Hauptamt): Dominicanerpl. 1. 3. Hof, 1. Stock. Stadtrath: Stiasny Theodor. T. 788.

Stadtbauamt: Rathaus, 1. Hof, 1. Stock. Stadtbaudirector: Burghart Ottokar.
Stadtbuchhaltung: Dominicanerpl. 1, 1. Stock. Oberbuchhalter: Kubelka Camillo.
Gemeindecassa: Dominicanerplatz 1, 1. Hof. 1. Stock. Cassier: Matischek Fried..
Steuercassa: Dominicanerplatz 1, 1. Hof, Cassier: Fiedler Johann.
Gemeinderathssitzung in der Regel Montag und Donnerstag 10 Uhr vormittags.

Linien-Verzehrungs-Steuerämter.

Hauptamt: (Altes Landhaus, Dominicanerpl. 1.) Stadtrath Stiasny Theodor; Müller Ernst, Secretär; Hentschl Ludwig, Adjunct; Swoboda Jos., Assist. II. Cl.

Linienamt Bahnhof:

Haubtmann Albin, Einnehmer I. Cl.; Lukas Heinrich, Controlor II. Cl., Agner Ant., Bittner Carl, Assistenten I. Cl.; Dubowy Victor, Feizerle Gustav, Umlauf Carl, Assistenten II. Cl.

Linienamt Kohlenbahnhof.

Olschowski Arthur, Einnehmer II. Cl.; Sokoll Carl, Controlor II. Cl.

Linienamt Kröna 76:

Winter Johann, Einnehmer I. Cl.; Baduschek Alois, Controlor I. Cl.; Stieber Ferd., Assistenten I. Cl.; Kudinek Anton, Assistent II. Cl.

Linienamt Zeile 113:

Ondrusch Ferdinand, Controlor I. Cl.; Netopilek Felix, Einnehmer II. Cl.; Emminger Rudolf, Assistent II. Cl.

Linienamt Neugasse 52:

Paul August, Einnehmer I. Cl.; Jelinek Johann, Controlor II. Cl.; Butzal Josef, Foitl Carl, Assistenten II. Cl.

Linienamt Eichhorngasse 42:

Mysliveczek Josef, Einnehmer II. Cl.; Zelinka Ferdinand, Controlor I. Cl.; Jandera Maximilian, Assistent I. Cl.

Linienamt Schreibwaldstraße 52:

Hubeny Georg, Einnehmer II. Cl.; Sewera Carl, Controlor II. Cl.; Jahelka Eduard, Assistent II. Cl.

Linienamt Wienergasse 76:

Hönig Carl, Einnehmer I Cl.; Fabisch Joh., Controlor II. Cl.; Pernikarz Otto, Assist. II. Cl.

Linienamt Dörnrösselgasse Rossitzer Bahnhof:

Prachař Julius, Einnehmer II. Cl.; Kotzend Bernhard, Controlor I. Cl.; Eis Berthold, Assistent II. Cl.

Expositur-Schlachthof.

Bittner Franz, Controlor II. Cl.

Communal-Sicherheitswache, T. 263.

Inspector: Spannring Johann.
Inspector-Stellvertreter: Slawik Alfred.

Feuerwehr. T. 158.

Feuerwehr-Inspector: Rießner Th.
Löschmeister: Otruba Johann, Hannak August, Ulbrich Josef.

Gas- und Elektricitätswerk, städtisches, Radlasg. 18. Gasanstalt T. 559. Elektricitätswerk T. 655.

Director: Stoll Vincenz.
Buchhalter: Meixner Franz, Oplustil Hubert.
Installations-Buchhalter: Lühe v. der, Carl.
Buchhaltungs-Beamte: Sineczek Josef.
Kanzlei-Beamte: Wetschauer Franz, Böhm Carl, Mannsbart Franz, Menschik Carl, Waschtin Carl, Meyer Rudolf.
Incasso-Beamte: Meindel Friedrich, Schlöger Anton, Mrkos Franz.
Coaks-Verkäufer: Finger Julius.

Technisches Personale.

Beim Gaswerk:

Betriebs-Ingenieur: Leo Oskar.
Installations-Assistent: Maerschalk Josef.
Gasmeister: Maerschalk Constantin.
Gasassistent: Striegler Johann.

Beim Elektricitätswerk:

Betriebsleiter: Kander Siegmund.
Technische Assistenten: Bourdot Siegmund, Sasovsky Josef.
Obermaschinist: Suchy Carl.
Obermonteure: Schöber Carl, Trimmel Julius.

Schlachthof, Städt., Fleischmarktg. T. 589.

Verwaltunscomité: Vorsitzender Vice-Bürgermeister Rudolf M. Rohrer, die Gemeinderäthe Franz Czermak, Fridolin Freude und Heinrich Hrdlicka, Referent: Stadtrath Schaner.

Beamte:

Schlachthof-Verwalter: Zapoměl Franz, Ober-Thierarzt.
Stadthierärzte: Beierle Leo, Halusa Carl.
Cassier: Fritz Carl, Ober-Official.
Wagmeister: Peslar Franz.
Maschinist: Mayer Ernst.

Wasserwerke, Städt., Wawrastr. 16. T. 184.

Director: Heinke Gustav.
Oberbuchhalter: Konstantin Michel.
Betriebs-Ingenieur: Spormann Wilh.
Maschinenmeister: Klein Robert.
Cassier: Wenzel Anton.
Betriebs-Beamte: Burok Hans, Bernard Josef, Wiesinger Franz, Mojzis Ladislaus, Stepan Ernst, Stiassny Benjamin, Tluck Ludwig.
Obermonteur: Langaschek Ignaz.
Eincassierer: Jerson Hans.
Magazineur: Nikerle Carl.
Reservoirwächter: Teply Johann.
Buchhaltungs-Beamter: Matza C.
Maschinisten: Weiss Ernst, Lukasch Julius, Kirnig Franz, Lenhard Eduard.
Monteure: Böhm Felix, Homola Franz, Matauschek Leopold, Kučera Anton, Engelhardt Franz, Schweda Leopold, Weidlich Carl.

Städt. Viehhof, Kröna 74, T. 723.

Schlachthof-Verwalter: Zapoměl Franz, Ober-Thierarzt.
Thierarzt: Flagl Heinrich, Stadtthierarzt.
Wagmeister: Wacha Johann.

Güter Gurein und Wohantschitz.

Forstmeister: Zabystrzan Johann in Gurein.
Forstamtscontrolor: Woita Johann in Gurein.
Revierförster I. Cl.: Fries Richard in Lipuvka, Křižovsky Josef in Wohantschitz, Waurisch Hermann in Marschow, Münzberg Adolf in Lelekowitz.
Revierförster II. Cl. Baumann Josef in Swinoschitz, Rudolf Julius in Deblin.
Forst-Adjunct: Šimaček Zdenko in Gurein.

Städtische Anlagen.

Stadtgärtner: Zenzinger August.

Friedhöfe.

Central-Friedhof. T. 845.

Verwalter: Schimatschek Ferdinand.
Gärtner: Chmel Johann.

Aufgelassener städt. Friedhof.

Todtengräberin: Müller Irma.

Gemeinde-Vorschusscassa für Gewerbetreibende der Landeshauptstadt Brünn

(Dominicanergasse 9).

Curatorium.

Obmann: Molisch Ferdinand, Kunst- und Handelsgärtner. Obmann-Stellvertreter: Oplustil Ferdinand, Schlossermeister; Markl Vincenz, Hausbesitzer. Curatoren: Heinisch Eugen, Schuhwaren-Erzeuger; Exner Eduard, Baumeister; Fischel Alfred, Dr., Advocat u. Hausbesitzer; Greif Josef, Kaufmann; Schmidt Ferdinand, Hausbesitzer; Heiter Wilhelm, Tischlermeister; Klär Josef, Buchdruckereibesitzer; Petzny Theodor, Priv.; Pobuda Vinc., Schneidermeister; Rösser Jos., Spenglermeister, Mazanek Maximilian, Gastwirt, Weißkirchner, Frz., Schneiderm. Schriftführer: Lorenz Victor, Gemeinderathsofficial.

Das Curatorium hält jeden Mittwoch, und im Falle Mittwoch Feiertag ist, am Dienstag vorher, jedesmal um 11 Uhr vormittags Sitzungen ab.

Darlehen werden gewährt bis 300 K ohne Bürgschaft, über 300 K bis 1000 K gegen Bürgschaft.

Gesuche um Darlehen können schriftlich und mündlich eingebracht werden. Die mündliche Darlehensaufnahme findet jeden Montag, falls derselbe an einen Feiertag fällt, am darauffolgenden Dienstag in der Zeit von $^1/_2$6 bis 7 Uhr abends im Amtslocale Dominikanergasse 9 (Schmetterhaus) ebenerdig statt.

Curatorium der Valentin Falkensteiner'schen Wohlthätigkeits-Stiftung.

Obmann: Pozorny Emil, JUDr,, Advocat. Obmann-Stellvertreter: Hrdlicka Heinrich, Hausbesitzer und Gemeinderath. Curatoren: Berger August, Hausbes. und k. u. k. Hofbuchhändler. Ehrenstein Leopold, JUDr., Adv. u. Hausbesitzer; Exner Eduard, Baumeister, Hausbesitzer, u. Gemeinderath; Schlemlein Victor, JUDr., Advocat u. Hausbesitzer; Schnitzler Ferd. Hausbesitzer u. Director-Stellvertreter d. Arbeiter-Unfall-Vers.-Anst.; Schreinzer Heinrich, Hausbesitzer; Wawra Carl, Hausbesitzer; Weisz August, Baumeister, Hausbesitzer, Rechnungs- u. Schriftführer.

Humanitäts-Anstalten.

Armenrath.

Vorsitzender: Wieser Aug., Ritt. v., JUDr., Bürgermeister.

Stellvertreter: Rohrer Rudolf M., Vice-Bürgermeister.
Mitglieder: Hayek Paul, Gemeinderath; Lusar Leopold, kais. Rath, Gemeinderath; Fischel Alfred, JUDr., Gemeinde-Ausschussmitglied; Heiter Wilhelm, Gemeinde-Ausschussmitglied; Schnitzler Ferdinand, Gemeinde-Ausschussmitglied; Schiml Alois, Gemeinde-Ausschussmitglied; P. Scherak Josef, Pfarrer; P. Adametz Raphael, Pfarrverweser; P. Bartosch Jakob, Pfarrer; P. Janetschek Clemens, Pfarrverweser; P. Riedl Cyrill, Dechant und Pfarrer; P. Kolisek Franz, Pfarrverweser; P. Chalupa Franz, Pfarrer; Klebek Hermann, evang. Pfarrer u. Senior; Schwarz Siegm., Spinnfabrik. u. Vertreter der isr. Cultusgemeinde; dann die Obmänner der Armen Commissionen: Stanitzka Heinr. Friseur; Klär Josef, Buchdruckereibesitzer, Ramert Franz Josef, Apotheker; Sliwka Franz, Gemeinderath; Engelmann Franz, Dampfsägewerks- u. Hausbesitzer; Stifter Otto, Official der Arb.-Unf.-Versicherungs-Anstalt; Pruckl Johann, Poststallhalter; Nikora Franz, Kaminfegermeister; Wilke Carl, Agent und Hausbesitzer; Weisz Arth., Baumeister; Oplustil Felix, Schlossermeister; Pohl Carl, Bäcker und Hausbesitzer; Hofner Matthias, Apotheker; Höchsmann Ed., Schmidt Aug., Apotheker; Greif Josef, Kaufmann; Fischer Heinrich, Thierarzt; Molisch Ferdinand, Kunst- und Handelsgärtn.; Suchanek v. Hassenau Alex. jun., Banquier; Schmidt Ferdinand, Kaufmann; Freyschlag Josef, Kaufmann; Bloch Leopold, Lederfabrikant; Löw-Beer Jonas, Fabrikant; Lustig Leopold, Liqueurfabrikant; Stadtrath Feldmann Max, Referent; Stadtphysicus Med.-Dr. Igl Johann.

Kaiser Franz Josef-Versorgungsanstalt,
Giskrastraße 59. **T** 896.

Curatorium:

Obmann: Rohrer Rud. M., Vice-Bürgerm.
Obmann-Stellvertreter: Sliwka Fr., Gemeinderath und Hausbesitzer.
Curatoren: Fischel Alfred, JUDr., Adv.; Schiml Alois, k. k. Ober-Landesgerichtsrath; Kartaś Anton, Hausbes. und Priv. Engelmann Franz, Zimmermeister und Hausbes., Hafenrichter Andr., Hausbes.
Mitglieder: Kocaurek Robert, Med.-Dr.; Feldmann Max, Stadtrath.
Director: Kocaurek Robert, Med. Dr.
Controlor: Müller Franz.
Wirtschafterin: Schabensky Adele.
Seelsorger: P. Böhm Wilh.

Bürgerversorgungs-Anstalt, Schreibwaldstraße 11.

Curatorium:

Obmann: Sliwka Franz.
Curatoren: Hayek Paul, Hrdlicka Heinr., Lusar Leopold, Oplustil Felix, Sliwka Franz, Schmidt Ferdinand.
Hausverwalter: Jaksch Wilh., Official I. Cl.

Waisenhaus f. Knaben, Falkensteinerg. 14.

Curatorium:

Obmann: Reißig C., Dr., Landes-Advocat.
Stellvertreter: Engelmann Carl.
Curatoren: Kunzfeld Jos., Photograph; Sontag Carl, Apotheker und Hausbesitzer; Schmidt Ferdinand, Hausbes.
Director: Bertl Heinrich.
Hausmutter: Bertl Emilie.
Hauslehrer: Kießwetter Hans, Czernik Theodor.

Waisenhaus f. Mädchen in Gurein.

Curatorium:

Obmann: Rohrer Rudolf M.
Mitglieder: Freude Fridolin, Hrdlicka Heinrich.
Director: Beck Albin.
Hausmutter: Beck Caroline.
Unterlehrerinnen: Ebner Francisca, Jarosch Marie.
Industriallehrerin: Freißkorn Anna.

Mädchenheim, der Zöglinge des Mädchenhauses, Kröna 27.
Hausfrau: Kusy Fanni.

Armenhaus, städt., Zeile 73.
Hausverwalter: Homann Carl, Ober-Official II. Cl.

Versorgungshaus, Steinmühle.
Aufseher: Kern Carl.

Städt. Arbeitsvermittlungsamt, Zeile 73. **T.** 597.
Secretär: Sedlaczek Albert.

Städt. Volksküche, Neuthorgasse 11.

Curatorium:

Obmann: Hayek Paul.
Curatoren: Skutetzky Friedrich, Naske Alois.
Wirtschafterin: Schabensky Valerie.

Asyl für Obdachlose, Gabelsbergerg. 11.
Aufseher: Swatosch Rudolf, Wachführer.

Städtisches Ambulatorium mit unentgeltlicher Behandlung für unbemittelte Augen- und Ohrenkranke. Krapfeng. 29. (Behandlungszeit 12—1 Uhr) Leiter: Plenk Ferd., Dr.

Gendarmerie-Commando, Landes-, Nr. 4 k. k., Quergasse 31 (siehe Militärbehörden. **T.** 805.
Commandant: Eppich Ludwig, k. k. Oberstlieut. und Landes-Gendarmerie-Commandant.

Gendarmerie-Ergänzungs-Abtheilung, k. k., Querg. 31.

Gewerbegericht, k. k., Brünn, Salzamtsg. Nr. 4, I. Stock, **T.** 609, für alle Gewerbe in Brünn, Königsfeld, Steinmühle, Jundorf, Ober- und Untergerspitz, Kumrowitz, Czernowitz, Schimitz, Hussowitz, Malomeřitz, Julienfeld, Obřan, Priesenitz, Bohonitz und Sebrowitz.
Vorsitzender: Dubowy Ernst, JUDr., k. k. Landesgerichtsrath.
Vorsitzender-Stellvertreter: Leiter Carl, k. k. Gerichts-Secretär.
Kanzleibeamte: Posner Carl, k. k. Grundbuchsführer, Jahoda Anton, k. k. Kanzlist.
Gerichtsdiener: Tauchin Anton.

Gewerbe-Inspectorat, k. k., für den 21. Aufsichtsbezirk, Beischlägergasse 1.
Gewerbe-Inspector: Horčiza Carl.
Gewerbe-Commissär: Brosch Victor.
Der Aufsichtsbezirk umfasst das Gebiet der Städte: Brünn und der Bezirkshauptmannschaften: Auspitz, Boskowitz, Brünn, Tischnowitz, Mähr.-Trübau u. Wischau.

Gewerbe-Museum, mähr., Elisabethstraße 14. (Gegründet 1873.) **T.** 271. Täglich, mit Ausnahme von Montag, bei freiem Eintritt geöffnet, u. zw. im Sommer von 9—12 und 2—5 Uhr, im Winter Nachmittag bis 4 Uhr. Jeden Sonn- und Feiertag geöffnet von 9—12 und 2—4 Uhr.

Protector:

Se. kais. Hoheit Herr Erzherzog Rainer.
Vorsitzender: Zierotin Carl Graf Excell., k. k. Statthalter in Mähren.

Direction:

Director: Leisching Julius, Architekt.
Custos: Schirek Carl.
Kunstgewerbliches Atelier: Purger Clemens, Bildhauer.
Abtheilung z. technischen Förderung des Kleingewerbes: Dařilek Heinrich, Ingenieur.
Bibliothek: Letz Eduard.

Grundbuchsamt, k. k., für die Stadt Brünn, Krautmarkt 9 (siehe Justizbehörden).

Grundbuchsamt, k. k., für die Umgebung Brünns, Stadthof (siehe Justizbehörden).

Handels- und Gewerbekammer, Basteigasse 7. **T.** 509.
Präsident: Gomperz Julius, Ritt. v., Feintuchfabrikant, Mitglied des Herrenhauses, des österr. Reichsrathes und Landtags-Abgeordneter in Brünn.
Vice-Präsident: Schoeller Gustav, Ritt. v., Feintuchfabrikant in Brünn.
Prov. Vorsitzender: Rohrer Rud. M. sen., Landtags-Abgeordneter, Vice-Bürgerm., Buch- und Steindruckereibes. in Brünn.
Kammermitglieder: Bauer Victor, Ritt. v., Landtags-Abgeordneter, Zuckerfabrikant in Brünn, Gr. Platz 26; Bitschofsky Carl, Spediteur in Brünn, Theresienglacis 11; Bock Otto, Garnagent in Brünn, Parkstr. 7; Buchberger Anton Ferd., Ledererzeuger in Znaim; Engelmann Franz, Holzhändler und Zimmermeister in Brünn, Giskrastr. 28; Exner Eduard, Baumeister in Brünn, Schmerlingstr. 17; Fried Lambert, Victualienhändler in Znaim; Fuhrmann Moriz, Wollwarenfabrikant in Brünn, Zeile 72; Gingno Martin, Kaminfeger in Brünn, Altbrünnerg. 17; Gottlieb Ignaz, Emailwarenfabrikant in Brünn, Flussbettg. 6; Gomperz Julius, Ritter von, Feintuchfabrikant in Brünn, Gr. Platz 21; Greif Josef, Trödler in Brünn, Spitalwiese 16; Grünfeld Arnold, Präsident des Verwaltungsrathes der k. k. priv. Brünner Lederfabrik vorm. Maxm. Grünfeld in Brünn, Ferdinandsg. 43; Hayek Sigm., Director der Ersten Brünner Actienbrauerei und Malzfabrik in Brünn, Schreibwaldstrasse 12; Heiter Wilhelm, Bau- u. Möbeltischler in Brünn, Neug. 50; Hněvkowsky August, Centraldirector der Ersten Brünner Maschinenfabriks-Gesellschaft in Brünn, Jodokstr. 2; Holubička Alois, Damenschneider in Brünn, Fröhlicherg. 23; Indra Theodor, Zimmermaler in Brünn, Franz Josefstr. 5; Janda Arnold, Brauereibes. in Wischau; Jedlička Wenzel Martin, Fleischselcher in Brünn, Bäckergasse 49; Jelinek Jos., Landtags-Abg., Landesausschussbeisitzer, Stadtbaumeister in Brünn, Basteig. 7; Killian Rich., Gemischtwarenhändler in Iglau; Klär Jos., Buchdrucker in Brünn, Fröhlicherg. 35; Krätschmer Franz, Schnittwarenhändler

in Brünn, Kircheng. 1; Lintner Conrad, Gemischtwarenhändler in Brünn, Krapfengasse 5; Löw-Beer Ignaz, Wollhdl. in Brünn, Carlsglacis 9/11; Löw-Beer Jonas, Wollwarenfabrikant in Brünn, Schreibwaldstr. 104; Molisch Ferd., Kunst- und Handelsgärtner in Brünn, Neustiftg. 31; Offermann Carl, Dr., Freiherr v., Consul des Deutschen Reiches, Wollwarenfabrik. in Brünn, Rennerg. 5; Paulik Joh., Gastwirt in Schlappanitz; Phull August, Freiherr v., Chemikalienfabrikant in Brünn, Theresienglacis 11; Pobuda Vincenz, Kleidermacher in Brünn, Rennerg. 13; Prażák Ottokar, Freiherr v., Dr., Reichsraths- und Landtagsabgeordneter, Präs. des Verwaltungsrathes der Moravská akciová knihtiskárna in Brünn, Elisabethstrasse 16; Redlich Friedrich, Zuckerfabrikant in Göding; Rohrer Rudolf, M. sen., Buchdruckereibesitzer in Brünn, Franzensbergg. 6; Schoeller Gustav, Ritt. v., Feintuchfabrikant in Brünn, Zeile 48; Schindler Samuel, Malzfabrikant in Brünn, Neug. 66; Singer Friedr., Landtagsabgeordneter, Tuchhändler in Brünn, Pilgramgasse 1; Steinbrecher Conrad, Zeugdrucker in Mähr.-Trübau; Suchanek Alex., Edler v. Hassenau jun., Gemischtwarenhändler in Brünn, Wawrastr. 43; Ulmann Ludwig, Schafwollwarenhändler in Brünn, Rudolfsg. 32; Urban Eduard, kais. Rath, Banquier in Brünn, Gr. Platz 25; Volejnik Johann, Schuhmacher in Brünn, Fröhlichergasse 39; Vrána Carl, Müller in Tscheitsch; Wägner Wilhelm, Gemischtwarenhändler in Brünn, Zeile 9; Weigner Conrad, Steinmetz in Iglau; Werner Ferdinand, Bäcker und Gastwirt in Zwittau; Zekl Franz, Gastwirt in Brünn, Krapfeng. 7.

Bureau:

Kammer-Secretär: Lecher Otto, JUDr., Reichsraths-Abgeordneter.
Zweiter Secretär: Knöpfmacher, Heinr., JUDr.
Secretär-Stellvertreter: Mayer Robert, JUDr.
Concipist: Freissler Robert, JUDr.
Ober-Officiale: Nowak Edm., beeid. Marken- u. Muster-Registr.; Jandera Jos.,
Officiale: Max Wlad., beeideter Marken- und Muster-Registr. und Strnischa Ludw.
Kanzleiadjunten: Frank Frz. Langer Franz.
Provisorischer Beamter: Kellner Franz.
Kanzlist: Skalnik Frz.
Amtsdiener: Knotek Anton.
Aushilfsdiener: Wessely Joh., Krpata Carl.

Handels-Gremium, Krapfeng. 29.

Handels- u. Wechselgericht, k. k., Krautmarkt 9. Siehe Justizbehörden.

Haupt-Steueramt, Giskrastr. 5. siehe Finanzbehörden.

Hauptzollamt u. Punzierungsstätte, k. k., Krapfeng. 48. s. Finanzbeh

Hebammen - Schule, Gebäranstalt, Getreidemarkt 12. T. 147.

Director: Schoefl Robert, Dr., k. k. Statthaltereirath und Landes-Sanitätsrath.
K. k. Professor: Riedinger Hubert, Dr.

Heilanstalten:

Epidemiespital, Landes-, Weinbergg. T. 467
Garnisonsspital, k. u. k., Lazarethg. 2 siehe Militärbehörden.
Gebäranstalt, mähr. Landes-, Getreidemarkt 12, s. Landesbehörden. T. 147.
Inquisitenspital, k. k., Zeile 71.
Irrenanstalt, mähr. Landes-, siehe Landesbehörden. T. 383.
Kaiser Franz Josef-Kinderspital, Schwarzfeldg 33. T. 778. s. Kinder-Spital.
Krankenhaus der Barmherzigen Brüder, Wienergasse 7.
Krankenhaus der Elisabethinerinnen, Steingasse 12.
Landes-Krankenanst. mähr., zu St. Anna, Bäckergasse 53, s. Landesbeh. T. 266.
Sanatorium, Parkstraße 38, Inhaber und ärztlicher Leiter Dr. Fritz Thorsch (Sprechstunden 7—10, 4—5.) T. 680.
Städtisches Ambulatorium mit unentgeltlicher Behandlung für unbemittelte Augen- und Ohrenkranke, Krapfeng. 29. (Behandlungszeit 12—1 Uhr).

Hypotheken-Bank d. Markgrafschaft Mähren, Basteig. 18, siehe Landesbehörden.

Infanterie - Truppen - Divisions-Commando (IV.), Elisabethstr 9.

Intendanz, k. u. k. d. 4. Truppen-Division, Elisabethstr. 9.

Irrenanstalt (erbaut 1863) außerhalb der Olmützerg. bei Czernowitz.
Director: Hellwig Alfred, Med.-Dr. T. 383. (Siehe Landesbehörden.)

Justizbehörden.

K. k. mähr.-schles. Oberlandesgericht, Stadthof, Elisabethstr. 2. T. 726.

Präsident: Maly Vincenz, Freiherr v. Vevanovic, Seine Excellenz (geheimer Rath).
Vice-Präsident: Fleischlinger Josef.
Ober-Landes-Gerichts-Räthe: Brunner Maximilian, mit Titel u. Charakter eines Hofrathes; Fischer Johann, mit Titel u. Charakter eines Hofrathes; Zastiera Carl, Dr.; Krbalek Heinr., Dr.; Heller Raimund; Miša Johann; Mick Adolf; Kubiček Rudolf, Dr.; Mayer Eduard Ritter v. Ahrdorf, Dr.; Tesař Josef; Dußik Theodor; d'Elvert Heinrich (in der Dienstleistung beim Landesgerichte in Brünn), Schwalb Ferdinand.
Landesgerichtsräthe: Marschowsky Theodor, (Localcommissär für agrarische Operationen), Hain Gustav.
Gerichts-Secretäre: Frendl Eugen, Buhl Gustav, Freiherr v.
Zugeth. Ger.-Adjuncten: Bukaček Josef, Kudielka Victor.
Auscultant: Vilimek Victor.
Kanzlei-Director Feigerle Johann, kais. Rath.
Kanzleioberofficial: Burget Joh., (zugetheilt von Trebitsch).
Kanzlei-Officiale: Sitta Johann, Nussbaum Anton (mit dem Titel und Character eines Kanzleidirectors II. Classe.) zugetheilt der Ober-Staatsanwaltschaft, Březina Franz, Říha Emanuel, Rohaček Alois, Pfeifer Bernhard, Telařik Leopold, Skula Johann (in der Dienstleistung in Trebitsch).
Gerichts-Kanzlist: Hollas Florian.

Rechnungs-Departement-Liquidatur des k. k. mähr.-schles. Oberlandesgerichtes und der k. k. mähr.-schles. Oberstaatsanwaltschaft, Salzamtsg. 4.

Ober-Rechnungsrath: Gnambs Frz.
Rechnungsrath: Hromátko Christian.
Rechnungs-Revidenten: Petříček Heinrich, Mückstein Wilhelm, Kubin Josef, Nentwich Josef.
Rechnungs-Officiale: Nawratil Jos., Wawřinka Eduard, Pölz Conrad, Oplustil Stanislaus.
Rechnungs-Assistenten: Baier Rud., Kurfürst Rudolf, Neradil Josef, Jelinek Rudolf.
Rechnungs-Praktikant: Schulz Leo.

Ober-Staatsanwaltschaft, k. k., Dominicanerplatz 5.

Ober-Staatsanwalt: Patzner Carl, k. k. Hofrath.
Ober-Staatsanwalts-Stellvertreter: Herrmann Wilhelm v. Herrnritt (in der Dienstleistung bei der k. k. General-Procuratur in Wien).
Staatsanwalts-Substitut: Milos Robert, Dr., Prausa.

Landesgericht, k. k., Abtheilung für Civilsachen, Krautmarkt 9 und Abtheilung für Strafsachen Zeile 71. Das Bezirksgericht für bürgerliche Rechtssachen Brünn Stadt und Brünn Umgebung, Elisabethstraße 2 und das Bezirksgericht für Strafsachen Zeile 71.

Präsident: Strobl-Albeg Lothar Ritt. v.
Vice-Präsidenten: Krška August. (für die civilgerichtliche Abtheilung), Christoph Emil, Dr. (für die strafgerichtliche Abtheilung.)
Oberlandesgerichtsräthe: Schiml Alois; Hoch Anton, Vorstand des Bezirksgerichtes Brünn — Umgebung); Kunze Camillo; Dworaczek Anton; Lisec Jarosl.; d'Elvert Heinr., Freiherr von; Schroth Raimund, Dr.
Landesgerichtsräthe: Kopr, Andreas; Podbrdský Josef, Dr.; Zawisch Paul, Freiherr v.; Krátký Simon; Swoboda C. (Vorstand des Civilbezirksgerichtes Brünn-Stadt); Kuhn Johann; Groh Carl, Dr.; Janeček Rich., Dr., Edl. v.; Haselstein Franz; Kostka Emil; Soxhlet Victor; Boubela Josef; Kancný̌ř Friedr.; Švéda Eduard, Dr. (Vorstand des Strafbezirksgerichtes); Twarůžek Carl; Bock Siegm., Dr.; Wentruba Heinr.; Sláma Franz, Dr.; Dočekal Carl, Dr. (Gerichtsinspector); Schmidt Alexander, Ritter von Pflichtenfest; Dubowy Ernst, Dr., (Vorsitzender des Gewerbegerichtes.)
Gerichts-Secretäre: Reinhalt Eman.; Dokoupil Josef; Löw Wilh.; Thomann C., Dr.; Adler Wilhelm; Löffler Constantin; Švec Carl; Bittner Jul.; Quis Vincenz, Dr.; Kloß Aegidius; Leiter Carl; Dolensky Fr., Dr.; Sekora Franz, Dr.; Spurny Ottokar; Heinz Rudolf, Dr.; Stiasny Franz (zugetheilt vom Kreisgerichte Znaim); Bukaček Johann; Onz Joh., Dr. (zugetheilt vom Kreisgerichte Znaim); Eisler Friedr., Dr.; Ludwig Alois, Dr.; Waschauer Jos.; Melzer Johann, Stein Ernst.
Gerichtsadjuncten: Jeřička Friedr.; Souček Ludwig; Lazar Jaroslav (zugetheilt d. Staatsanwaltschaft); Herz Hugo, Dr.; Kunz August, Dr.
Auscultanten und Rechtspraktikanten werden wegen häufigen Versetzungen nicht aufgenommen

Laienrichter beim k. k. Landesgericht in Handelssachen: Böhm Eduard, Kaufmann; Förster Carl, Tuchhändler; Hayek Siegm., Bräuhausdirector; Jelinek Josef, Baumeister; Lintner Conrad, Kaufmann; Mallner Wilhelm, Bankdirector; Mikulaschek J., Fabriksdirector; Perlhefter Sal., Kaufmann; Reibhorn Johann, Fabrikant; Schebanek Arnold, Holzhändler; Schiller Moriz, Tuchfabrikant; Skutetzky Friedr., Fabrikant; Steinbrecher Gustav, Civilingenieur; Subak Heinr., Kaufmann; Suchanek Alex., Edler v. Hassenau jun., Bankier; Ullmann Ludwig, Kaufmann; Urban Eduard, Bankier; Weiß Leopold, Procurist; Winkler Carl, k. k. Hofbuchhändler; Zweig Ignaz, Fabriksdirector.

Gerichts-Kanzlei, Krautmarkt 9.

Kanzlei-Director: Zawischka Josef.
Grundbuchsdirector: Schmitz Josef.
Kanzlei-Vorsteher: Bartušek Joh., Ambrosch Franz.
Vollstreckungsbeamter: Švyhnos Valentin.
Kanzlei-Assistenten: Ranisch Jos., Volavý Josef.
Grundb.-Vice-Director: Bräuer Jos.
Grundbuchs-Führer: Urbanowsky August, Niemetz Ottokar, Kriebel Julius, Zitko Franz, Hillawoth Carl, Posner Carl (zugetheilt dem Gewerbegerichte), Lima Ferdinand, Netoušek Anton.
Kanzleioberofficiale: Hawlin Josef, Foitl Wilhelm.
Officiale: Zelik Franz, Weiner Julius, Ježek Franz, Brazda Johann, Hartl Em., Řeřicha Jul., Büchler Anton, Dobrozemsky Franz, Buchmann Theod., Küttler Martin, Schmidt Gustav (Kerkermeister), Konvalinka Josef, Keller Ludwig, Reška Joh., Axmann Josef, Slezak Emil, Pawlíček Fr., Turek Georg, Fukal Anton, Hayek Franz, Winkler Johann.
Kanzelisten: Podruschka Joh., Himmer Franz, Přikryl Laurenz, Bauer Anton, Jahoda Anton (zugetheilt dem Gewerbegericht); Kristen Wenzel, Přichystal Wilh., Plitschka Carl, Jedliczka Joh. (zugetheilt der Oberstaatsanwaltschaft), Stejskal Jos., Papesch Jos., Weiser Gust., Matěrak Franz, Kafka Johann, Pastor Benedict, Kopčík Josef, Kratochvil Franz.

Gefangenhaus-Verwaltung.
Verwalter: Heintl Josef.
Controlor: Jaroschek Johann.
Kerkermeister: Schmidt Gust., Official.
Gefangenhausseelsorger: Smékal Norb., (Kapuziner-Ordenspriester Brünn).
Gefangenhausärzte: Zuska Friedr., Dr., kais. Rath; Herzel Franz, Dr.

Staatsanwaltschaft, k. k., Zeile 71.
Staats-Anwalt: Jantsch Albert, Ritt. v.
Staatsanwalt-Substituten: Samsour Johann; Seka Anton; Zatschek Richard, Dr.; Krška Carl, Dr.; Zapletal Wladimir, Dr., Ritt. v. Luběnov; Gastheimb Carl, Freih. v.; Souczek Friedrich.
Gerichts-Adjunct: Lazar Jaroslav.

Kafillerie, siehe Wasenmeisterei, städt., verl. Fleischmarktg. T. 589.

Kaiser Franz Josef-Versorgungs-Anstalt, Giskrastr. 59. (siehe Gemeindebehörden.)
Director: Kocaurek Robert, MUDr.

Kaiser-Jubiläums-Versorgungs-Anstalt für Männer, Wienergasse 7, (Kloster d. barmherzigen Brüder).

Kasernen. (Siehe Militärbehörden.)

Kinder-Bewahranstalt der Borromäerinnen, Thalg. 37.

Kindergärten, deutsche städtische,

1. **Städt. Kindergarten,** Jakobsg. 6. (133 K.).
Leiter: Walter Andreas, Bürgerschul-Director.
Kinderg.: Horsky Ludmilla, Plch Josefine, Vogel El.
Assist.: Ilkow Amalie.
Volont.: Tichy Caroline, Fiala Marie.

2. **Städt. Kindergarten,** Salzamtsg. 12 (95 K.).
Leiter: Exner Josef, Oberlehrer.
Kinderg.: Winarsky Mar., Pelzel Herm, Horsky Paula.

3. **Städt. Kindergarten,** Eichhorng. 32 (107 K.).
Leiter: Mras Jakob, Lehrer.
Kinderg.: Erdöß Aug.
Assist.: Dittmayer Leopoldine.

4. **Städt. Kindergarten,** Neug. 49 (127 K.).
Leiter: Fritsch W., Bürgerschul-Dir.
Kinderg.: Grulich Victoria, Luka. Isabella, Nesbeda Bertha, Schwetz Elise.

5. **Städt. Kindergarten,** Zeile 73.
Leiter: Machalek Emil, Fachlehrer.
Kinderg.: Sborwitz Selma, Haas Marie, Garkisch Helena, Nemetz Marie, Kozdas Louise, Chwoika Ant.

6. **Städt. Kindergarten,** Obrowitz 1 (73 K.).
Leiter: Nikodem Albin, Lehrer.
Kinderg.: Stoczek Aug., Reisenhofer Th.

7. **Städt. Kindergarten,** Leopoldshof 4 (120 K.).
Leiter: Suchanek Hugo, Oberlehrer.
Kinderg.: Horsky Laura, Werner Gis.
Assist.: Buchaczek Marie, Parenth Aug.

8. **Städt. Kindergarten,** Kröna 27 (220 K.).
Leiter: Frank Carl, Fachlehrer.
Kinderg.: Pazdirek Antonie, Plch Josefine, Dostal Paula.
Volont.: Kura Anna.

9. **Städt. Kindergarten,** Schreibwaldstraße 7 (168 K.).
Leiter: Bansky Johann, Bürg.-Sch.-Dir.
Kinderg.: Schimek M., Adam Hermine, Spatzier Flora.

10. **Städt. Kindergarten,** Flurg. 1 (108 K.).
Leiter: Lischkutin Ludwig, Oberlehrer.
Kinderg.: Funtan Jos., Klofant Paula,
Assist: Koydl Anna.

11. **Städt. Kindergarten,** Wienerg. 30 (123 K.).
Leiter: Sersawy Rich., Oberlehrer.
Kinderg.: Barsanti Emma, Wyroubal J.

12. **Städt. Kindergarten,** Neustiftg. 30 (168 K.)
Leiter: Wemola Adolf, Fachlehrer.
Kinderg.: Weiß Emilie, Ulbrich Ott.
Assist.: Gannay Julianne, v., Huber Marianne.

13. **Städt. Kindergarten,** Köffillerg. 13 (156 K.),
Leiter: Dittmayer Alois, Lehrer.
Kinderg.: Großmann Therese, Vogel Marie, Slavik Henriette, Michel Louise.

14. **Städt. Kindergarten,** Bergg. 45 (240 K.).
Leiter: Loho Johann, Fachlehrer.
Kinderg.: Fiala Emilie, Steidler Mar. Jeřička Marie, Tichy Caroline.

15. **Städt. Kindergarten,** Kiosk 9 (75 K.).
Leiter: Sonneck Heinrich, Dr., k. k. Schulrath.
Kinderg.: Mayer Hedw., Schüller Ant. Kitzler Marianne, Zapletal Auguste.

16. **Städt. Kindergarten,** Querg. 16/18 (115 K.).
Leiter: Mikesch Josef, Oberlehrer
Leiterin: Plch Josefine.
Kindergärtnerinnen: Hubert Amalie, Kutschenreiter Minna, Illy Mathilde.

17. **Städt. Kindergarten,** Plankeng. 23 (152 K.).
Leiter: Wosahla Carl, Bürg.-Director.
Kinderg.: Tausk Lina, Watzata M., Illek Marie, Hornisch Ther.

18. **Städt. Kindergarten,** Wranauerg. 3 (175.).
Leiter: Herbst Hubert, Fachlehrer.
Kinderg.: Zahradniczek Hermine, Kohoutek Eugenie.
Assist.: Jilge Rosa, Lukschik Gabriele, Chmelka Antonie.

19. **Städt. Kindergarten,** Dörnrösselg. 5.
Leiter: Noch unbesetzt.

20. **Städt. Kindergarten,** in der Kröna nächst der Zderadsäule.
Leiter: Noch unbesetzt.

Kindergärten, böhmische, d. „Matice školská" in Brünn.

1. **Josefstadt 41.** (90 Kinder).
Kinderg.: Süss Anna.

2. **Franz Josefstraße 94.** (85 Kinder).
Kinderg.: Čermák Veronika.

3. **Haberlergasse 4.** (70 Kinder).
Kinderg.: Švyhnos Julie.

4. **Spitalwiese 18.** (121 Kinder).
Kinderg.: Hartmann Franz., Brettschneider Marie.

5. **Bürgergasse 23.** (108 Kinder).
Kinderg.: Ježek Rosa, Vodák Julie.

6. **Spielberggasse 4.** (100 Kinder).
Kinderg.: Novák Božena, Mach Bož.

7. **Schmerlingstraße 33.** (134 Kinder).
Kinderg.: Mašek Marie, Bohata Marie.

8. **Dörnrössel 4.** (107 Kinder).
Kinderg.: Jeřabek Francisca, Slendrich Marie.

9. **Wienergasse 68.** (74 Kinder).
Kinderg.: Rypar Anna.

10. **Zwittagasse 23.** (136 Kinder).
Kinderg.: Lorenz Marie, Máslo Anna.

11. **Waisenhausgasse** (77 Kinder).
Kinderg.: Pachler Marie.

Kinderspital, Kaiser-Franz-Josef, Schwarzfeldg. 33 u. Kinderspitalgasse 4, Belagraum 164 Betten. T. 778.

Ordinationsstunden an Wochentagen von 9—10 Uhr vormittags und von 3—4 Uhr nachmittags. An Sonn- und Feiertagen von 9—10 Uhr vormittags.
Director u. Primararzt: Bittner Wilhelm, Med.-Dr.
Secundarärzte: Mautner Gustav, Med.-Dr.; Toff Robert, Med.-Dr.
Hilfsarzt: Schönbeck Arthur, Med.-Dr.; Katz Carl, Med.-Dr.
Kanzleileiter: Official Beichel Ferd.
Hausmutter: Straschil Julie.
Maschinist: Räther Alois.
Portier: Mrázek Jakob.
Hausdiener: Zeman Johann.

Kirchen, Kapellen und Bethäuser.

a) Katholische:

Filialkirche zum heil. Erzengel Michael, Dominicanerplatz.
Garnisonskirche zu Maria Himmelfahrt, Jesuiteng.
Hauskirche zu Maria Himmelfahrt, im k. k. Landesgerichts-Gefangenhause, Zeile 71.
Kgl. Kathedral-Kirche zum heil. Peter und Paul (im 15. Jahrh. erbaut), Petersberg.
Kirche zu Maria Himmelfahrt in Obrowitz.
Kirche z. Allerh. Dreifaltigkeit auf d. Spielberge.
Kirche zum heil. Jakob (erbaut im 15. u. 16. Jahrh.). Jakobsplatz.
Kirche zu St. Johann Bapt. u. St. Johann Evang., Minoriteng.
Kirche zur heil. Magdalena, Ferdinandsgasse.
Kirche zum heil. Thomas, Lažanskyplatz.
Kirche zur Maria Himmelfahrt in Altbrünn.
Klosterkirche der Ursulinerinnen zum heil. Josef, Nährvater, Josefsg.
Klosterkirche der Elisabethinerinnen zur heil. Elisabeth, Steing.
Klosterkirche der Barmherzigen Brüder zum heil. Leopold, Wienerg.
Klosterkirche der P. Kapuziner zur Auffindung des heil. Kreuzes, Kapuzinerplatz.

Kapellen:

Hauskapelle, bischöfliche, Petersberg.
Kapelle zu Mariä Opferung im k. k. adel. Damenstifte, Krapfeng. 1/3.
Hauskapelle zum heil. Kreuz im mähr.-schles. Landes-Zwangs-Arbeitshause, Neug. 73.
Hauskapelle zum heil. Cyrill und Methud im bischöflichen Diöcesan-Knaben-Seminarium, Eichhorng. 17.
Hauskapelle zur unbefleckten Empfängnis Maria in der Marienanstalt, Neugasse 24.
Hauskapelle zum heil. Carl Borromäus bei den Borromäerinnen, Thalg. 37.
Hauskapelle zum heil. Kreuz im mähr-schl. Blinden-Institute, Ratwitplatz 7.
Hauskapelle zur unbefleckten Empfängnis Maria im allg. Krankenhause, Bäckerg. 53.
Kapelle Maria Empfängnis im k. u. k. Garnisonsspitale, Lazarethg. 2.
Hauskapelle im k. k. II. deutschen Gymnasium.
Hauskapelle zum heil. Vincenz von Paul im Filial-Institute der barmh. Schwestern Mädchen-Waisenhaus Jundorf.
Hauskapelle zum heil. Kreuz in der mähr. Landes-Irrenanstalt.
Hauskapelle des Krankenpflegerinnenheims der Gesellschaft vom Rothen Kreuz, Waisenhausg. 18.
Hauskapelle zum heil. Kreuz im Kaiser Franz Josefs-Rettungshause.

b) Evangelische:

Deutsche evangelische A. C. Christuskirche, Elisabethpl. (v. Ferstl erbaut 1863—1867).
Evangelisch-reformierte Kirche (böhm.), Spielberggasse.

c) Israelitische:

Israelitischer Tempel, Tempelgasse 4.
Israelitisches Bethaus (Synagoge), Neuthorgasse 1.

Kirchliche Behörden, Ordensstifte, Klöster und Institute.

(Die Eintheilung der Stadt nach Pfarrbezirken ist im Häuser-Schema [Nachweis VI] ersichtlich.)

A. Katholische.

Bisthum Brünn. Das Bisthum Brünn wurde vom Papste Pius VI. auf Verlangen der Kaiserin Maria Theresia im Jahre 1777 (Erectionsbulle ddto. 2. December 1777) errichtet.

Bauer Frz. Salesius, Th.-Dr., Bischof, k. u. k. Geheimrath, Excellenz.

Königliches Domcapitel.

Dignitare u. Capitular-Domherren:

Schuderla Robert, des königl. Domstiftes I. infulierter Prälat und Domdechant, Sr. päpstl. Heiligkeit Hausprälat, bischöfl. Rath und des bischöfl. Consistoriums Beisitzer, Präses des Diöcesan-Ehegerichtes und der Prüfungs-Commission für Pfarrbeneficien.

Vojtěch Johann, des königl. Domstiftes II. infulierter Prälat u. Archidiacon, Sr. päpstl. Heiligkeit Kämmerer, bischöfl. Rath und Assessor des Consistoriums und Diöcesangerichtes, Ordinariats-Commissär am I. böhm. und am I. deutschen Gymnasium und an der böhm. Lehrerbildungsanstalt in Brünn, Vorsteher der beiden Nonnenklöster in Brünn.

Kapusta Jakob, Sr. päpstlichen Heiligkeit Kämmerer, bischöfl. Rath, Assessor des Consistoriums u. Diöcesangerichtes, Curator d. Ursulinerinnenklosters, Verwalter des Knab.-Seminarium-Hauptcassafondes, Ordinariats-Commissär an der Landes-Oberrealschule in Brünn, an der k. k. deutschen Staats-Oberrealschule und an der deutschen Lehrerbildungsanstalt, Domcustos.

Pospíšil Josef, Sr. päpstl. Heiligkeit Kämmerer, bischöfl. Rath, Assessor des Consistoriums und Diöcesangerichtes, Doctor der Theologie, Mitglied des mähr. Landesschulrathes, Landtagsabgeordneter, Ordinariats-Commissär an d. k. k. böhm. Staats-Oberrealschule und am II. böhm. Gymnasium, Director des bischöfl. Alumnates, bischöfl. Commissär an der theol. Lehranstalt, Director des bischöfl. Knaben-Seminars.

Hodr Jakob, Sr. päpstlichen Heiligkeit Kämmerer, bischöfl. Rath, Assessor des Consistoriums, Consistorial Kanzlei-Dir., Vertheidiger des Ehebandes beim Diöcesangerichte, Dr. d. Theologie.

Roháček Fabian, bischöfl. Rath, Assessor d. Consistoriums und des Diöcesangerichtes.

Bischöfliches Consistorium.

Wirkliche Räthe (nebst den Capitular-Domherren, wie oben): Beránek Carl, Th.-Dr., Ehrendomh., Tit.-Hofcaplan, Dechant und Pfarrer in Aujezd; Knopp Leonhard, Ehrendomherr und Pfarrer in Schattau, Mlčoch Fr., Ehrendomherr, Erzpriester, Dechant u. Pfarrer in Gurein; Svoboda Jos., Ehrendomh., Erzpriester, Dech. u. Pfarrer in Lultsch; Wolf Theodor, Ehrendomh., Religionsprof. an d. k. k. deutsch. Staats-Oberrealschule; Riedl Cyrill, Stadtpfarrer bei St. Jakob in Brünn; Adamec Anton, Regens des bischöfl. Alumnates; Neuschl Robert, Dr. der Theologie und Moralprofessor; Kupka Josef, Dr. der Theologie und Pastoralprofessor.

Bischöfliche Consistorial-Kanzlei.

Director: Hodr Jakob, Dr, Domcapitular.
Consistorial-Secretär: Ehrmann Franz, Dr.
Expeditor, Consist.-Rechnungsführer: Weinberger Max., Consistorial-Auditor.
Archivar: Kalabus Josef.
Protokollist: Švestka Johann.
Official: Knittl Franz.
Adjunct: Šebek Carl.
Amtsdiener: Reidl Adolf.

Pfarren in der inneren Stadt:

Dompfarre zu St. Peter und Paul am Petersberg 9.

Domcuraten: Kolisek Franz, Dr., Dompfarrverweser, I. Curat-Vicar, Weinberger Maximilian, Consistorial-Auditor, II. Curat-Vicar; Schafranek Victor, III. Curat-Vicar; Švestka Joh., I. Domcaplan; Šebek Carl, II. Domcaplan.
Domchoralisten: Hromádka Anton, Regenschori; Musil Franz, Organist; Blatný Ad., Charvát, Domchoralisten.
Messner: Huß Josef.
Akolyth: Dittinger Josef, Pazas Klement.

Stadtpfarre zu St. Jakob, Jakobsgasse 11.

Pfarrer: Riedl Cyrill, Consistorial-Rath und Stadtdechant, Mitglied des k. k. Bezirksschulrathes.
Kaplan: Kirsch Ludwig.
Regenschori: Krejči Friedrich.
Organist: Pawlik Oswald.
Messner: Janek Ferdinand.

Stadtpfarre zu St. Johann Bapt. und St. Johann Evang., Minoriteng. 1.

Pfarrer: Adamec Raphael.
Cooperatoren: Navrátil Wenzel, Synek Anselm, Novák Method.
Regenschori: David Gustav.
Sacristan: Lubovský Valentin.

Pfarren in den Vorstädten:

Pfarre zu St. Thomas, Neug. 6.

Pfarrer: Scherak Josef, bischöfl. Rath und Ehrenbürger von Brünn.
Cooperatoren: Cejpek Josef, Neubauer Josef, Procházka Emil.
Regenschori und Organist: Kompit Josef.
Messner: Kočař Carl.
Glöckner: Kočař Josef.

Pfarre zu St. Magdalena Franciscanerg. 2.

Pfarrer: Bartoš Jakob, Consistorialrath.
Kaplan: Dreiseitel Adolf.
Cooperatoren: Bartoš Anton, Kratochwil Josef.
Regenschori: Lazar Valentin.
Organistin: Pozorski Anna.
Messner: Nowotny Franz.
Glöckner: Vacat.

Pfarre zu Maria Himmelfahrt in Obrowitz. Lazaretg. 1.

Pfarrer: Chalupa Franz.
Kaplan: Widerlechner Josef.
Cooperatoren: Beránek Hubert.
Organist: Kochol Vincenz.
Messner: Süsser Ferdinand.

Pfarre zu Maria Himmelfahrt in Altbrünn.

Pfarrverweser: Janetschek Clemens.
Cooperatoren: Seifert Cyrill, Dr.; Šůstek Bernhard, Dr.; Burian Antoninus; Dvořáček Joh.; Kovařík Lucas.
Regenschori: Slovák Alois.
Organist: Koblížek Max.
Messner: Kutschera Franz.

Männerklöster:

Augustinerstift in Altbrünn.

Abt und Prälat:

P. Bařina Franz.

Stiftspriester:

P. Schwetz Ernest, Prior, Procurator.
P. Krátký Augustin, Subprior.
P. Ondráček Carl, Küchenmeister.
P. Slovák Alois, Cooperator und Katechet.
P. Janetschek Clem., Pfarrverweser und Stiftsarchivar.
P. Tkadlec Alfons, Cooperator, Katechet und Gastmeister.
P. Seifert Cyrill, Phil.-Dr., Cooperator und Katechet.
P. Vlas Paul, Katechet.
P. Šilinger Thomas, Katechet.
P. Jokl Gregor, Bibliothekar und Katechet.
P. Šustek Bernhard, Dr. Theol., Cooperator, und Katecnet.
P. Burian Ant., Cooperator und Katechet.
P. Dvořáček Joh., Cooperator u. Katechet.
Fr. Kovařik Lukas, stud. theol.
Fr. Krška Johann Sarc., Novize.
Fr. Matoušek Anselm, Novize.
Fr. Pazderka Philipp, stud. theol.

Convent der Barmherzigen Brüder, Wienerg. 7.

Ordens-Mitglieder:

P. Deutschel Timotheus, Prior.
P. Družecký Bonfilius, Conventpriester, Consistorialrath u. bisch. Notar von Königgrätz.
P. Křikava Vitus, Subprior, Wirtschafter und Kellermeister.
Fr. Kašpar Tranquillus, Krankenprotokollist.
Fr. Paul Antonius, Oberapotheker.
Fr. Kudrnáč Georgius, Stadtsammler.
Fr. Klement Venerandus, Krankenassistent.
Fr. Hekrdla Theophilus, Siechen-Inspector.
Fr. Dvořák Theodorus, Landsammler.
Fr. Štufka Pius, Wäschmeister.
Fr, Sass Elisaens, Unterarzt.
Fr. Kašpar Julius, MUDr., Oberarzt.
Fr. Melka Philibertus, Siechen-Inspector.
Fr. Dostál Medardus, Landsammler.
Fr. Formánek Abdon, Krankenassistent.

Kapuziner-Convent, Kapuzinerplatz 5.

P. Komárek Ildefons, Quardian.
P. Smékal Norbert, Seelsorger im k. k. Landes-Gefangenhause und Katechet.
P. Neumann Innocenz, Prediger u. Katechet.
P. Žyla Stanislaus, Prediger und Katechet.

Cleriker:

Fr. Novák Hyacinth, Fr. Kohl Ignaz, Fr. Stanovský Leo, Fr. Pytlíček Ägydius.

Laienbrüder:

Fr. Jizdný Bartholomäus, Fr. Kretschmer Hugo, Fr. Procházka Sennen.

Minoriten - Convent, Minoritengasse 1.
P. Novotný Othmar, Quardian, P. Adamec Raphael, Pfarradministr., P. Navrátil Venceslaus, Coop., P. Synek Anselm, Coop., P. Novák Method, Coop.

Laienbrüder:

Fr. Lubovský Valentin, Sacristan, Fr. Mařík Jak., Koch.

Frauenklöster:

Elisabethinerinnen-Kloster in Altbrünn. Steingasse 14.

Oberin:

M. Grolich Nepomucena.

Vicarin:

Köhler Josefa.

Schwestern:

Waschek Dominika, Panaček Walburga, Pawlik Elisabeth, Holy Francisca, Sedlak Aloisia, Kraus Eligia, Sedlař Clementina, Tomčal Bernhardina, Uher Ottilia, Dischka Theresia, Dračka Cäcilia, Nowotny Coletta, Stolpa Augustina, Rössler Angela, Schmied Notburga, Spandl Martha, Sykora Baptista.

Lehr- und Erziehungsinstitut der Barmherzigen Schwestern vom hl. Carl Borromäus, Thalgasse 37. Siehe auch Unterrichtsanstalten.

General-Oberin:

M. Zaunmüller Electra (im Mutterhause zu Prag).

Schwestern:

M. Khol Alfonsa (Localoberin), Heinze Rafaela, Zourek Domitilla, Gutwald Epiphania, Desensky Almerida, Pelikan Berchmana, Piller Dyonisia, Kaluža Calista, Strnad Gonsalva, Droschl Clotilde, Petřik Patricia.

Barmherzige Schwestern von St. Vincenz de Paula, Jundorferstrasse. Siehe Unterrichts-Anstalten.

Marienanstalt, Neug. 24. Siehe Unterrichts-Anstalten.

Local-Oberin:

M. Vornberger Annuciata.

Ursulinerinnen, Adlerg. 20. Siehe Unterrichts-Anstalten.

Oberin und Novizenmeisterin:

M. Wiesinger Elisabeth.

B. Evangelische:

Deutsche evangelische Kirchengemeinde A. C. und H. C.

Curator: Staehlin Gust. Adolf, kais. Rath.

Mitglieder des Presbyteriums:

Bartelmus Hugo, Privatier.
Berwer Ferdinand, Fabriksdirector, kais. Rath.
Freude Fridolin, Hausbes. u. Gemeinderath.
Greisinger Richard, Oberbuchhalter der I. mähr. Sparcassa.
Groeger Emil, Kaufmann.
Luz Carl, Hausbesitzer.
Mühlinghaus Carl, Fabrikant.
Offermann Carl, Baron, Dr., Advocat, k. k. Commerzialrath.
Phull August, Baron, Fabriks-Associé.
Romig Theodor, Procurist, kais. Rath.
Schoeller Gustav, Ritter v., Fabriksbesitzer.
Trostorff Carl, Director der Brünner Kammgarn-Spinnerei.
Klebek Hermann, evangelischer Pfarrer und Senior und Mitglied des k. k. Bezirks- und Landesschulrathes.
Schenner Ferdinand Clemens, Lic. th. evang. Pfarrer.

Mitglieder der evangelischen Gemeinde-Vertretung:

Alber Gottlieb, Baumeister.
Bachmann Friedrich, Hausbesitzer.
Bräunlich Carl, Procurist der I. Brünner Maschinenfabriks-Gesellschaft.
Von dem Bruch Eduard, Färbermeister.
Dückert Albert, Kaufmann.
Edelbauer Carl, Glasermeister.
Ehrlich Moriz, JUDr., Advocat.
Füchsel Albert, Agent.
Fuss Gustav, Maschinenfabrikant.
Gessner Eduard, Maschinenfabrikant.
Glaser Carl, Maschinenfabrikant.
Handschuh Gustav, Fabriksbmt. i. P.
Heinke Gustav, Director der Wasserwerks-Actien-Gesellschaft.
Hochstetter Alfred, Fabriksdirector und Gemeinderath.
Kallab Victor, Kaufmann.
Kempf Conrad, Brauführer.
Kitzler Otto, Musikdirector.
Köster Hermann, Fabriksdirector.
Leidenfrost Eduard, Creditanstaltsbeamter.
Lidel Robert, Kaufmann.
Michalek Emanuel, Buchhalter.
Nowitzky Hugo, Maschinenfabrikant.
Offermann Edwin, Freih. v., Großindustrieller.
Rettschlag Gustav, Hausbesitzer.
Repp Josef, Director der evang. Schule.
Schickardt Oskar, k. u. k. Hofbuchdrucker.
Umgelter Heinrich, Malzfabrikant.
Wanderley Germano, k. k. Baurath und Fachvorstand der deutschen Staatsgewerbeschule.
Wilda Eduard, k. k. Regierungsrath und Director der deutschen Staatsgewerbeschule.
Wilke Carl, Agent und Hausbesitzer.
Winiker Hermann, Buchdruckereibesitzer.
Winkler Carl, Gutsbesitzer und k. u. k. Hofbuchhändler.

Das deutsche evangelische Pfarramt, Trautenbergerg. 6.

Pfarrer: Klebek Hermann, Senior und Mitglied des k. k. Bezirks- und Landesschulrathes.
Pfarrer: Schenner Ferdinand Clemens, Lic. th.
Organist: Schenner Ferdinand.
Kirchendiener: Waßmuth Ludwig.

Evang. ref. böhm. Diaspora-Gemeinde. Spielberggasse.

Mitglieder des Gemeinde-Ausschusses:

Reiseprediger: Pokorný W.
Curator: Vilim K.
Curator-Stellvertrete : J. Drobný aus Hussowitz.
Cassier: Bohatec K.
Schriftführer: Souček G, Presbyter: Moravec M., Hluchán M., Musil J., Dufka J. in Schimitz.

C. Israelitische:

Israelit. Cultus-Gemeinde, Basteig. 1.

Präses:

Gomperz Jul., Ritter v., Herrenhausmitglied und Landtagsabgeordneter.

Stellvertreter:

Fialla Hieronymus, JUDr., Adv.

Mitglieder:

Bauer Leopold, Tuchfabrikant.
Ehrenstein Jakob, MUDr., Arzt.
Katscher Heinrich, Lederfabrikant.
Mandl David, kais. Rath.
Rosenthal Sam., Versicherungs-Director.
Roth Philipp, Kaufmann.
Schwarz Siegmund, Spinnereibesitzer, Obmann der Wohlthätigkeitssection.
Strasser Ludwig, Kaufmann.
Subak Heinrich, Manufacturwarenhändler Obmann der Schulsection.
Weinberger Adolf, Tuchfabrikant, Obmann der Finanz-Section.
Witrofsky Alois, Fabrikant äther. Oele.

Landes-Rabbiner: Placzek Baruch, Dr. Phil.
Rabbinatsassessor: Steif Josef.
Obercantor: Heller Josef.
Secretäre: Oppenheim Joachim, Dr. Phil., Kahn Berthold, Matrikenführerstellvertreter.
Kanzlist: Klein Paul.
Religionslehrer: Grünfeld Maximil., Dr. phil., Löw-Beer Leop., Lustig Sal., Redisch Heinrich, Dr., Schossberger Sam., Steinhart Nath., Dr.
Rechnungs-Führer der Chewra Kadischa (Beerdigungswesen): Kessler Albert, Reitschulg. 12.
Tempelportier: Jandl Martin.

Knaben-Seminarium, bischöfliches, Eichhorng. 17.

Krankenanstalt, Allgemeine mähr. Landes- (St. Anna), Bäckerg. 53. (Siehe Landesbehörden). T. 266.

Krankenpflegerinnenheim der Gesellschaft vom Rothen Kreuz, Waisenhausg. 18.

Krippenanstalten: Bindergasse 23, Grillowitzgasse 31.

Landhaus, Jodokstr. 8. T. 141.

Landesbehörden und Anstalten.

Landes-Ausschuss.

Landeshauptmann: Se. Excell. Vetter v. d. Lilie Felix, Graf.
Landeshauptmann-Stellvertr. in der Leitung des Landes-Ausschusses: Fux Hugo, JUDr.
Landes-Ausschuss-Beisitzer: Fux Hugo, JUDr., Advocat; Manner Hugo, Reichsritter v., JUDr., Gutsbesitzer; Rozkošný Joh., Grundbesitzer; Ulrich Eduard, Ritt. v., JUDr., Gutsbes.; Jelinek Josef, Baumeister in Brünn; Žáček Joh., JUDr., Adv., Vice-Präs. d. Abgeordnetenhauses.
Ersatzmänner: Popelak Fritz, JUDr., Advocat; Seydel Carl, Gutsbesitzer; Schrötter Carl, JUDr., Gutsbes; Šílený Wenzel, JUDr., Advocat; Schleimayer Eduard, Bürgermeister; Heimrich Joh., Mühlenbesitzer.

Personale der Landesämter.

Präsidial-Bureau (T. 481):

Concepts-Personale: Sachs Conrad, JUDr., Landesrath und Präsidial-Secretär, Bervid Adalbert, Landes-Secretär II. Cl. (Vorstand des statistischen Landesamtes.)
Kanzleivorsteher: Krejčí Wilhelm, Augusta Jos., Landes-Ober-Offic., Rauch Johann, Diurnist.

Concepts-Personale in den Referaten.

Landes-Räthe: Hanáček Carl, JUDr; Šebesta Thomas; Jokl Johann.
Landes-Secretäre I. Cl.: Hogenauer Ferdinand, JUDr.; Schipek Frz.; Gabriel Joh., JUDr.
Landes-Secretäre II. Cl.: Hawelka Rudolf, Janisch Franz, Wolf Hub., JUDr.
Landes-Vicesecretäre: Racek Franz, JUDr.; Sieber Josef, JUDr.; Nowotny Carl, JUDr.

Technisches Personale.

I. Landes-Bauamt (T. 141).

A. Centrale:

Vorstand des Landesbauamtes: Holl Carl.
Vorstand-Stellvertreter: Weselý Anton, Landes-Oberbaurath, Wenig Franz, Ober-Baurath.
Landes-Bauräthe: Rentél Rudolf, Janeček Ernst, Holleček Joh., Wolfschütz Josef.
Landes-Ober-Ingenieure: Hrich Carl, Horák Johann.
Landes-Ingenieure: Werner Philipp, Rybka Wladislaus, Suwald Carl, Fink Johann, Domes Carl.
Landes-Bauadjuncten: Nawratil Carl, Hawranek Alfred, Šlemr Franz.
Landes-Ober-Geometer: Klejna Jos.,
Landes-Geometer: Freude Robert.
Kanzlei-Beamte: Slamečka Franz; Kanzleivorsteher; Kausek Wilh., Utikal Johann, L.-Baumeister; Raschke Gustav, Landes-Bauamtsofficial X. Rangsclasse, Wojtek Emil, Landes-Bauamtsofficial XI. Rangsclasse, Vogel Wilhelm, Landeskanzlist.
Technisches Hilfspersonale: Dernier Servatius, Kartograph; Suchanek Theod., Mesensky Ladislaus, Aushilfszeichner.
Diurnist: Wodnařik Franz.

B. Landes-Bauamts-Abtheilungen.

Brandeis Siegmund, L.-Ob.-Ingen. (Znaim).
Dostal Gustav, L.-Ob.-Ingenieur (Hradisch).
Medak Josef, L.-Ob.-Ingen. (M.-Schönberg).
Vévoda Carl, L.-Ob.-Ingenieur (Brünn).
Heinisch Ed., L.-Ob.-Ingenieur (Neutitschein).
Matěj Carl, L.-Ob.-Ingenieur (Olmütz).
Ottawa Julius, L.-Ingenieur (Iglau).

II. Landescultur-technisches Amt. Großer Platz 4/5. T. 883.

Technische Beamte: Hanamann Ant., L.-Ob.-Baurath, Vorst. des cultur-techn. Amtes; Hlawatschek Carl, Landes-Baurath; Lettowsky Gustav, Meixner Heinr., Landes-Ober-Ingenieure; Poláček Josef, Růžička Carl, Rou Jos., Horak Johann, Landes-Ingenieure; Eisner Ferdinand, Münster Emil, Landes-Bauadjuncten.
Kanzleibeamte: Čech Adalb., Landes-Culturamts-Official X. Rcl., Kotzmann Josef, Kanzlist.
Bauzeichner: Hirscher Ad., Zipper Arth., Waas Emmerich, Zipper Eugen.
Diurnist: Syrovatka Josef.
Drainagemeister: Matejček Franz.

Personale der übrigen Landesämter.

Landes-Rechnungs-Director u. Amtsvorstand der Landes-Buchhaltung: Müller Ferdinand.
Landescassa-Dir.: Woharek Andreas.
Landes-Cassa-Controlor: Krček Eduard.
Landes-Archivar: Bretholz Berth., Dr.
Archivs-Concipist: Navrátil Gottlieb, Dr.
Archivs-Adjunct: Kafka Franz.
Ober-Rechnungsräthe: Weinbrenner Othmar, Hitschmann Carl.
Rechnungsräthe: Schneider Vincenz, Janowsky Jaroslav, Kratochvíl Ernst, Balzar Arthur, Mezník Adolf.
Leihamtscassa-Director: Fuss Hermann.
Leihamts-Controlore: Engelmann Anton, Konšel Hugo.
Director des Landes-Ausschuss-Einreichsprotokolles, Expedits u. d. Registratur: Vodnařík Eduard.
Directions-Adjunct: Hoschek Carl.
Buchhaltungs-Registrator: Jelinek Josef.
Rechnungs-Revidenten: Pallas Raimund, Matisek Franz, Javorek Joh., Landhausverwalter; Noss Hugo, Wazula Clem. Tit. Rechn. Rath, Tomaschek Albin, Franzl Josef, Matzek Heinr., Gschmeidler Carl, Edl. v., Preclík Carl, Haberda Vict., Aberle Rud., Klimesch Carl, Schlendrich Emil, Singer Heinrich, Sladky Franz, Uher Ernst, Kellner Theodor, Odehnal Anton, Křízkovský Emmerich, Sýrový Anton, Stolzer Carl, Pospischil Rudolf.
Landes-Oberofficiale: Filla Leop., Wyletil Aug., Ešner Franz, Liebscher Emil, Klímek Emanuel, Slavětinský Jak.
Landes-Officiale in d. X. Rangsclasse: Javůrek Joh., Krahuletz Carl, Skřehota Josef, Hexmann Josef, Mussil Alexander, Drapal Paul, Zvolský Franz, Heiter Frz., Pernický Joh., Rozhon Rich., Motyčka Joh., Schiedeck Theod., Novotný Anton, Škaroupka Franz, Langer Thomas, Wessely Andreas, Kučera Josef, Machotka Johann, Špaček Johann, Liewehr Alois, Doležel Johann.
Landes-Officiale in d. XI. Rangsclasse: Drapela Norbert, Vrbata Frz., Tomeš Carl, Karpinski Rud., Kořista Emil, Theimer Josef, Taborsky Josef, Michler Ludwig, Dundalek Hugo, Sommer Alois, Šebesta Jaroslav, Oehn Julius, Kulik Jaroslav, Ebner Carl, Slezak Franz, Paulczynski Josef, Knecht Franz.
Landes-Accessisten: Táborský Franz, Schmid Rudolf, Vitek Carl, Trawnitschek Wenzel.
Accessisten-Aspiranten: Quecke Victor, Stupka Eugen, Ružička Anton, Jambor Alois, Stupka Franz, Vogler Gustav.
Landes-Kanzlisten: Berger Carl, Gabrlik Raim., Buchta Aug., Veselý Franz.
Diurnisten: Buda Ant., Donat Josef, Blažek Eduard, Daníček Mich., Vymětal Libor, Sekanina Josef, Kunstmüller Jos., Nepevný Anton, Medek Alfred, Mann Zdenko, Plhal Joh., Kyselý Franz, Hannich Victor, Janoš Josef, Zehak Ant., Balzarek Emil, Straka Franz, Krepl Wilhelm, Culik Ferdinand, Korbl Rudolf, Czermak Arth., Petříček Jaroslav, Rössel Hermann, Vycha Johann, Butula Franz, Valis Franz, Hromádka Josef, Keller Leopold, Wobratansky Wilib., Brach Julius, Friedrich Ludwig, Cínek Albin, Richter Leo, Kreuziger Heinrich, Pozdišek Franz, Auer Johann, Manouschek Johann.
Maschinschreiberinnen: Pallas Josefine, Daubek Ludmilla, Loskot Carol., Launée Fanni, Pollak Albine, Kukla Stefanie.

Dienerschaft.

Kanzleidiener: Wanke Anton, Materna Franz, Romm Carl, Korbal Josef, Kukla Joh., Langer Alois, Theimer Jos., Černý Johann.
Portier: Skopy Raimund.
Amtsdiener: Koukal Anton, Hawelka Jakob, Pospischil Johann, Pirek August, Fibich Carl, Prochaska Wenzel, Faustka Josef, Raffai Josef, Valoušek Ambros, Němec Alois, Faimann Alois, Malik Jarosl., Minařík Adolf, Frischtatzky Josef, Kordik Franz.
Aushilfsdiener: Plesch Franz, Němec Ignaz, Caha Josef, Fibich Martin, Fibich Franz, Sláma Victor.

Landesculturrath für die Markgrafschaft Mähren in Brünn, Basteig. 18. T. 785.

A. Central-Collegium.

Präsident: Skene Alfred, v., Reichsrathsabgeordneter, Ritt. des E.-Kr.-O. III. Cl., Großgrundbesitzer in Prerau.

Vice-Präsident: Herberstein Albert, Graf, k. u. k. Kämmerer, Landtagsabgeordneter, Großgrundbes. in Střílek.

Vertreter der Regierung: Pötting-Persing Josef, Dr., Graf, k. u. k. Kämmerer, Ritter des E.-Kr.-O. III. Cl., k. k. Statthaltereirath, Brünn.

Vertreter des Landesausschusses: Dr. Ulrich Eduard, Ritter von, Landesausschussbeisitzer, Landtagsabgeordneter, Großgrundbesitzer, Brünn.

Mitglieder: Fritsch Heinrich, Landtagsabgeordneter, Grundbes., Obm.-Stellv. der Herdebuch-Genossenschaft in Zauchtl, Präs. der deutschen Section; Heinrich Adolf, Oekonom in Frankstadt, Luksch Jos, Reichsraths- u. Landtagsabg., Grundbesitzer in Lodenitz; Mayr Rob., Gutspächter in Znaim, Vice-Präsident der deutschen Section; Perek Wenzel JUDr., Landtagsabgeordneter, Adv. in Prossnitz; Pokorný Johann Wladimir, Landtagsabg., Grundbesitzer in Eiwanowitz bei Wischau; Rozkošný Joh., Landesausschussbeisitzer, Reichsraths- und Landtagsabgeordneter, Ritter des Fr.-J.-O., Grundbes. und Gemeindevorsteher in Křenowitz, Präsident der böhm. Section; Seifert Cyrill, Phil.-Dr., Augustiner Ordens-Priester Raitz, Vicepräsident der böhm. Section; Siebelt Jos., Erbrichtereibes., Hoffriese; Vaníček Josef, Gemeindevorsteher und Grundbes. in Žalkowitz; Zoffl Franz Josef, Landtagsabgeordneter, Freisassengutsbesitzer in Kunzendorf bei Mähr.-Trübau.

Ausschuss der deutschen Section:

Präsident: Fritsch Heinrich, Landtagsabgeordneter, Landwirt in Zauchtl.

Vicepräsident: Mayr Robert, Gutspächter in Znaim.

Vertreter der Regierung: Pötting-Persing Josef, Dr., Graf, wie oben.

Vertreter des Landesausschusses: Jelinek Josef, Landesausschussbeisitzer, Baumeister in Brünn.

Vom Ackerbauministerium berufener Fachmann: Proskowetz Eman., Ritt. v., jun., Gutsbes. in Kwassitz.

Vom Landesausschusse berufene Vertrauensmänner: Luksch Jos., wie oben; Raschendorfer Wilhelm, Landtagsabgeordneter, Grundbesitzer in Meedl.

Mitglieder: Baudisch Friedr., Capitular-, Forst- und Domänen-Director in Großwisternitz; Berger Josef, Grundbesitzer in Dohle; Deutscher Gottfried, Thierarzt in Müglitz; Heinrich Adolf, Oeconom in Frankstadt; König Ferdinand, Revisor des Centralverbandes der deutschen landwirtschaftl. Genossenschaften Mährens u. Schlesiens in Brünn; Klösel Franz, Gemeindevorsteher und Grundbes. in Bölten; Kolb Carl, Ritter des Fr.-J.-O., Director der landw. Landesmittelschule in Neutitschein; Licht Stefan, Dr., Reichsrathsabgeordneter in Wien, Ritter des Fr.-J.-Ordens; Prinz Carl, Obmann des landw. Vereines in Nikolsburg; Siebelt Josef, Erbgerichtsbesitzer in Hoffriese; Springer Josef, Gemeindevorst. in Pirník; Zoffl Franz, Freisassengutsbes. in Kunzendorf.

Ausschuss der böhmischen Section:

Präsident: Rozkošný Joh., wie oben.

Vicepräsident: Seifert Cyrill, Dr., wie oben.

Vertreter der Regierung: Pötting-Persing Josef, Dr. Graf, wie oben.

Vertreter des Landesausschusses: Žáček Johann, JUDr, Landesausschussbeisitzer, zweiter Vicepräsident des Reichsrathes, Ritter des E.-K.-O. II. Cl., Landtags-Abgeord., Advocat in Olmütz.

Vom Ackerbauministerium berufener Fachmann: Adamec Joh., Director der landw. Landesmittelschule in Prerau.

Vom Landesausschusse berufene Vertrauensmänner: Homolka Fr., Gutsverwalter in Chirlitz; Podivínsky Joh., Gutspächter in Kosteletz.

Mitglieder: Heimrich Johann Nepom., Landtagsabgeordneter, Dampfmühlenbesitzer in Bochdalau; Ant. Antl, Gemeindevorsteher in Železný; Munk Josef, k. k. Schulinspector in Freiberg; Fr. Němec, Landtagsabgeordneter in Otratic: Anton Stach, Director in Boskowitz; Perek W., JUDr., Landtagsabgeordneter, wie oben; Pokorný Johann Wlad., Landtagsabgeordneter, wie oben; Staroštik Josef, Gemeindevorsteher in Hunčowitz bei Littau. Vaníček Josef, wie oben; Vykoukal Josef, Zuckerfabriksbesitzer in Otrokowitz; Vonásek Joh., Director in Platsch; Životský Jos., k. k. Bezirksthierarzt in Holleschau. Eine Stelle erledigt.

Beamte:

Centralcollegium:

Secretär: Roháček Franz, JUDr.

Kanzlist: Knauer Johann.

Hilfsbeamte: Zábrš Oskar, Ševčík Frz., Ponížil Wilhelm.

Diener: Kern Anton, Brázda Leopold, Přikryl Jaroslav.

Deutsche Section:

Secretär: Postelt Alois.

Wanderlehrer: Ostermayer Adolf.

Viehzuchtsinspector: Schürl Carl.

Obst- und Gemüsebau-Inspector: Nachtweh Heinrich.

Official: Wlk Alois.

Wanderlehrerin: Kindermann Leop.

Hilfsbeamte: Krapek Wilhelm, Riedel Helene, Kanis Marie.

Böhmische Section:

Secretär: Tebich Jaroslav.

Wanderlehrer: Liska Anton, (beurl.), Heinrich Mackovík, Heinrich Neoral prov.

Molkereiconsulent: Pavelka J. V.

Viehzuchtsinspector: Hrbáček-Vrla Franz.

Obstbauinspector: Suchý Franz.

Vicesecretär: Máša Johann.

Wanderlehrerinnen: Pospíšil Franc., eine Stelle erledigt.

Hilfsbeamte: Sedláček Mathias, Filla Bruno, Hubert Pruša, Johann Wildhaber.

Hypotheken- und Landesculturbank der Markgrafschaft Mähren, Basteig. 18, im eigenen Gebäude. T. 83 Direction, T. 784 Buchhaltung.

Ober-Director: Reißig Carl sen., JUDr. Landesadvocat.

Ober-Director-Stellvertreter: Wieser August, Ritter v. Mährenheim, JUDr., Bürgermeister, Landesadvocat u. Landtagsabgeordneter.

Directoren: Belcredi Ludwig, Graf JUDr..; Dubsky Guido, Graf, Excell.; Hayek Paul; Koudela Josef, JUDr.; Pražák Ottokar; Freih. v., JUDr.; Schleimayer Eduard; Stránský Adolf, JUDr.

Ersatzmänner: Bauer Victor, Ritter v., Landtagsabgeordneter, Weigel Ferdinand, Seichert Ignaz, Landtagsabgeordneter, Hiller Adalbert, Ingenieur.

Generalsecretär und Kanzleidirector: Kandler Carl.

Secretäre: Stěpánek Carl, JUDr., Schindler Carl, JUDr.

Buchhaltungs- und Cassen-Vorstand, Oberbuchhalter: Fischböck Ferdinand.

Kanzleivorsteher: Ptačovsky Josef.

Cassier: Petzl Heinrich.

Buchhalter: Neumann Alois.

Liquidator: Schwarz Alfred.

Cassier: Brzezina Arthur.

Ausgabs-Cassier: Lukas Ludwig.

II. Liquidator: Zeisel Emil.

Rechnungs-Revidenten: Mikolaschek Carl, Kadlec Josef, Uhde Theod., Pawlowský Theodor.

Ober-Officiale: Šefčák Joh., Tichy Edmund, Swozilek Carl, Kandler Hugo.

Officiale der X. Rangsclasse: Doležel Alois, Schubert Otto, Nepustil Wilhelm, Hamal Johann, Kratochwill Gustav, Bárek Ant.

Officiale der XI. Rangsclasse: Lupinek Wenzel, Plesch Johann, Čupr Carl, Boček Anton, Arsenschegg Carl, Edl. v. Bierenkron, Dimaczek Rudolf.

Kanzlisten: Jelinek Felix, Holetz Alb.

Accessisten: Schramek Wenzel, Slamečka Paul, Schmidt Albert, Valenta Franz, Pospišil Alois, Kokrhanek Joh.

Diurnisten: Barta Carl, Halbgebauer Franz, Ochmann Gust., Navrátil Thomas, Krejčí Anton, Adam Franz, Langer Victor.

Maschinschreiberinnen: Keller Paula, Smrczka Marie, Wenzlitzke Victorie.

Kanzleidiener: Kopřiwa Johann, Adámek Anton, Ballak Josef.

Portier: Bubenik Josef.

Amtsdiener: Brazda Vincenz, Kottek Josef, Stary Frz., Hinčica Johann, Demel Franz, Halouska Josef.

Hausdiener: Viktorin Ernst.

Landes-Krankenanstalt in Brünn, Bäckergasse 53. T. 266. (Umgebaut von Hansen 1868.) Ordination an Wochentagen von 8—12 Uhr vorm., 3—6 Uhr nachm., Sonn- und Feiertagen nur v. 8—12 Uhr vorm.

Director: Nedopil Moriz, MUDr., k. k, Sanitätsrath.

Primarärzte: Katholický Carl, MUDr.. Brenner Franz, MUDr.; Pienk Ferd. MUDr.; Hammer Joh., MUDr., Prosector; Spietschka Theodor MUDr; Mager Wilh., MUDr.

Secundarärzte: Elgart Jaroslav, MUDr.; Mauthner Gustav, Dr.: Ehler Ferd., Dr.; Jirčík Jaroslav, Dr.; Freudenfeld Oskar, Dr.; Münz Julius, Dr.; Wolf Julius, Dr.; Tramer Theodor, Dr.; Grosser Alfred, Dr.; Berka Franz, Dr.; Deutsch Hugo, Dr.; Toff Robert, Dr.: Mühsam Hugo, Dr.

Secundararzt-Substituten: Allerhand Leo, Dr., Havlik Raimund, Dr., Schönbeck Arthur, Dr., Müller Anton, Theodor, Dr., Katz Carl, Dr., Kosatik Josef, Dr.

Verwalter: Derka Leopold.

Controlor: Tomastik Carl.

Material-Rechnungsführer: Sedláček Franz.

Landes-Official XI. R.-Classe: Buchta Victor.

Wirtschafterin: Krech Bertha, prov.

Diurnisten: Ondruschka Rud., Heltzl Franz, Fuß Theodor, Braun Carl.

Portier: Zettel Franz.

Kanzlei- und Kapellen-Diener: Maniczek Thomas.

Hausapotheke: Jarolim Jos., Provisor; Cveček Wilhelm, Assistent I. Classe; Hrbotický Martin, Assistent I. Classe; Stehno Jaroslav, Assistent II. Classe.

Mähr. Landes-Irrenanstalt in Brünn. T. 383.
Director: Hellwig Alfred, Med.-Dr.
Primarärzte: Nawrat Vincenz, Med.-Dr.; Papírník Alois, Med.-Dr.
Secundarärzte: Med.-Dr.: Dočkal Alois, Hrdinka Gustav. Hilfsärzte: Med.-Dr.: Čep Franz, Čermak Anton.
Anstalts-Seelsorger: Ambrož Frz.
Verwalter: Sobotka Gracian.
Controlor: Dimaczek Johann.
Küchenregiebeamter: Drapal Joh., Landes-Official.
Landes-Accessist: Trawnitschek Wenzel.
Landes-Diurnisten: Schrottek Ed., Aberle Carl.
Wäscheaufseherin: Binder Aurelie.
Portier: Hofmann August.
Kanzleidiener: Moder Johann.
Gärtner: Kolař Josef.

Landes-Gebäranstalt, Getreidemarkt 12. T. 147. (Ordin.-St. v. 8—12 Uhr vorm.)
Director u. Primararzt: Riedinger Hubert, Med.-Dr., k. k. Professor.
Secundarärzte: Možný Th., Med.-Dr. Kohr Leopold, Med.-Dr., Riha Heinrich, Med.-Dr.
Hauscurat: P. Ambrož Franz.
Verwalter: Binder Franz.
Controlor: Podloučka Franz.
Hilfsbeamter: Hauswirth Josef.
Wäscheaufseherin: Drapal Ottilie.
Hebammen: Tichatschke Antonie, Kalika Julie, Schubert Marie.
Portier: Ende Anton.
Köchin: Eisner Theresia.
Maschinist: Habrda Johann.

Landes-(Franzens-)Museum in Brünn, Museumsgasse 2. T. 662.
Secretär: Kořistka Emil.
Bibliothekar: Schram Wilhelm, Dr., kais. Rath.
Custos: Palliardi Alfred.
Kanzlist: Hanáček Ernst.
Museumswart: Suschitzky Josef.
Diener: Nespor Ferdinand, Kupszky Frz.

Kaiser Franz Josefs-Rettungshaus (Mähr. Landes-Rettungsanstalt für verwahrloste Jugend), Neug. 147, siehe Unterrichtsanstalten. T. 684.
Director: Krebernik Emil.
Controlor: Schwarz Alois.

Zwangsarbeitsanstalt in Brünn, Neugasse 65. T. 479.
Director: Slezak Moriz.
Controlor: Klug Carl.
Oberaufseher: Hrda Anton.

Landwirtschaftliche Landes-Versuchsstation für Pflanzencultur in Brünn. Schreibwaldstraße 150 b. T. 897.
Director: Vaňha Johann, Prof., dipl. Landwirt.
Adjunct: Kyas Otto, Ing. d. Chemie.
Assistent: Bukovanský Josef, Landwirt.
Volontär: Stržil Josef, Gutsbesitzer.
Hilfsbeamter: Malík Franz.
Gärtner: Pokorný Franz.
Laboranten: Kumbar Franz, Vystrčil Matthias.

Landes-Gartenanlagen.
Landesgärtner: Capl Wenzel.

Landesgericht in Civilsachen, Krautm. 9, s. Justizbehörden. T. 740.

Landesgericht in Strafsachen, Zeile 71, s. Justizbehörden. T. 741.

Landesmassafond, mähr.-jüdischer, Basteig. 1.
Obmann: Gomperz Julius, Ritter v., Feintuchfabrikant.
Stellvertreter: Mandl David, kais. Rath.

Landesrabbinat, mähr., Thalg. 16.
Landesrabbiner: Placzek Baruch, Dr.

Landessanitätsrath, k. k., Lažanskyplatz 1, s. Statthalterei.

Landesschulrath, k. k., Lažanskyplatz 1, s. Unterrichtsbehörden.

Landhaus (altes), erbaut 1670—1714, seit 1874 Eigenthum der Gemeinde Brünn, Dominicanerptatz. Darin untergebracht: Stadtbuchhaltung, Material-Verwaltung, städt. Steuercassa, Linien-Verzehrungs-Steueramt, Todtenamt, Lageplan-Abth. d. Bauamtes, Heinr. Gomperz-Gallerie.

Landhaus (neues), Sitz der Landesbehörden, erbaut 1878, Jodokstr.

Landtafel- u. Grundbuchsamt, k. k. (für die Stadt Brünn), Krautmarkt 9 u. (für die Umgebung) Stadthof.

Lesehalle, deutsche, Lažanskyplatz, Deutsches Haus, s. Vereine. T. 80.

Lehrlingshort des mähr. Gewerbevereines, Neuthorgasse 11.

Lese-Verein, Brünner, Gr. Platz 10, s. Vereine.

Localeisenbahngesellsch., Brünner, Central-Bureau Rennerg. 5. T. 110. S. Actiengesellschaften.

Lottoamt, k. k. Brünner, Altbrünnerg. 19.
Verwalter: Srna Carl.
Controlor: Hodum Maximilian.
Archivar: Feeder August.
Cassier: Stejskal Ignaz.
Ober-Officiale: Detter Jos., Müller Rudolf, Ostermeyer Eduard, Liertzer Lothar.
Officiale: Schönauer Hilarius, Speyl Johann, Wik Josef, Bolberitz Emil, Biegl Ludwig, Nowakowski Joh., Öhm Anton, Kaulich Franz.
Assistenten: Wild Anton, Schmidt Heinr., Frank Franz, Olbrich Augustin, Bayer Johann, Knirsch Hubert.
Praktikant: Unbesetzt.
Diener: Dostal Joh., Pischl Anton.

Mädchen-Blindenheim, Kaiser Franz Josef-, Schwarzfeldgasse. 22.

Mappenarchiv, k. k. Katastral-, Krapfengasse 48.

Marken- und Musterschutz-Registrierungs-Amt, Basteig. 7, siehe Handels- u. Gewerbekammer. T. 509.

Marsch- u. Vorspann-Commissariat, im Rathhause.

Matrikenwesen. Civilehen, Zuständigkeiten im Rathhause.

Militär-Behörden.

Truppen-Divisions- und Militär-Stations-Commandant: Ernst Edler v. Vivenot, k. u. k. Feldmarschall-Lieutenant, Commandant d. 4. Infanterie-Truppendivision.

4. Infanterie-Truppen-Division, k. u. k., Elisabethstr. 9.
Commandant: Ernst Edler v. Vivenot, k. u. k. Feldmarschall-Lieutenant.
Generalstabs-Abtheilg.: Lütgendorf Casimir, Freiherr v., Oberstl. des Generalstabs-Corps, Mathes Ernst, Hptm. des Generalstabs Corps, Melkus Oscar, Oblt., zugetheilt dem Generalstabe.
Divisions-Chefs-Arzt: Ellbogen Jakob, MUDr., Stabs-Arzt.
Intendanz: Paulizza Josef, Militär-Intendant, Loidolt Joh., Schob Frz., Militär-Rechnungs-Offic., Fratrel Josef, Militär-Rechnungs-Accessist.

8. Infanterie-Brigade, k. u. k., Elisabethstraße 9.
Commandant: Rezniček Carl, Edler von, Generalmajor.
Zugetheilt: Butterweck Georg, Oberlieutenant d. 87. Inf.-Reg.

8. Cavallerie-Brigade, k. u. k., Elisabethstraße 9.
Commandant: Remiz Alfred, Edler von, Generalmajor.
Zugetheilt: Egon Frh. v. Waldstätten, Oblt d. 2. Drag.-Reg., zugetheilt dem Generalstabe.

Landwehr-Inf.-Brig.-Commando, k. k., Nr. 26 zugleich Landw.-Stat.-Commando, k. k., Ratwitg. 8. (Meldest. v. $10^1/_2$—$11^1/_2$ Uhr vorm.)
Commandant: Streicher Carl, Frh. v., Generalmajor.
Brig.-Generalstabs-Offic.: Kundmann Rudolf, Oberlieut. d. 1. Inf.-Regt.

Platz-Commando, k. u. k., Elisabethstraße 9. T. 44.
Commandant: Ehrler von Erlenburg, Guido, Oberst-Lieutenant.
Zugetheilt: Gottfried Aurel, Hauptmann.

Infanterie-Regiment Erzherzog Carl Nr. 3, k. u. k., Neustädter-Kaserne.
Oberste: Rudzinski Carl, v. Rudno, Neudecker Josef.
Oberst-Lieutenant: Lukas Carl.

Majore: Gęsiorowski Felix., Meichelbekh Johann.
Hauptleute: Otahal Franz, Zenkl Josef, Markus Mauritius, Exner Emil, Schiller Franz, Rosenmayer Vinc., Schatanek Em., Frühauf Ernst, Tomanek Alois, Edler v. Beyerfels, Šešic Andreas, Marx Maxim., Höhnel Oscar, Czulik Alois, Kuchynka Leo,
Oberlieutenants: Werner Georg, Schustler Rud., Möhwald Oscar, Čermak Josef, Kleer Johann, Szymonovicz Sigm., Babouczek A., Edl. v., Koch Alex., Assmann August, Wandas Carl, Silber Carl v., Gebauer Adolf, Rixner Robert, Link Arnold, Steiner Gustav, Jeršinovič Adolf, Theil Heinrich, Wetzer Heinrich v., Lerch Marcell.
Lieutenants: Turba Richard, Fischer Alois, Schuh Emil, Powroznicki Alex., Purschka Arthur, R. v., Pilat Carl v., Lazar Edmund, Firbas Waldem., Vyčichl Carl, Rawel von Haidsee Heinrich, Purschka Alfred, Ritt. v., Polak Franz Edler v., Tasch Wilhelm, Zwierzina Hugo, Zakowsky Rud., Szabo Adalbert, Wolanski Wladimir, Ottenreiter Carl, Bernhard Leo, Hermann Arthur, Gömöry Arpad, Kopřiva Friedrich, Ziegler Franz, Polak Rudolf, Edl. v., Niklas Eduard, Pallas Eugen.
Regiments-Ärzte: Dedina Johann, Dr., Kluka Ignaz, Dr.
Oberlieutenant - Rechnungsführer: Pitzal Josef.
Kapellmeister: Kandler Eduard.

Infanterie - Regiment Erzherzog Carl Stephan Nr. 8., k. u. k., 2. Bataillon sammt Ersatzbataillons-Cadre. Spielberg-Kaserne u. Ergänzungsbezirks-Commando-Gebäude, Giskrastraße.
Oberstlieutenant: Wodnianský Friedr., Freiherr v. Wildenfeld.
Major: Dürrigl Carl.
Hauptleute: Žitek Johann, Hominski Rudolf, Strohmer Carl, Baranowski Ladisl., Oppenheimer Franz, Rischanek Rudolf.
Oberlieutenants: Maly Boh., Sajatovic Emil, Kowarz Heinrich, Knotz Josef, Čermak Jarolim, Kostendt Adolf, Bischoff Friedrich.
Lieutenants: Liszai Stephan, Langer Otto, Wendling Herm, Kšír Ferdinand, Maischeider Mathias, Witek Franz, Obhlidal Leopold, Schröder Armin, Silberstein Gustav.
Regiments-Arzt: Czesany Franz v., Dr.
Lieut.-Rechnungsführer: Scheffel Paul.

Infanterie-Regiment Freiherr von Hess Nr. 49, k. u. k., Jesuiten-Kaserne.
Commandant: Minarelli - Fitzgerald Alexander, Chevalier, Oberst.
Oberst: Feichter Johann.
Oberstlieutenants: Marin Nikolaus, Mahl-Schedl Ritter v. Alpenburg Hugo.
Hauptleute: Eck Friedrich, Lasser Florian, Mossig Joh., Ritter v., Uxa Adolf, Sommer Emil, Wiesinger Franz, Pöschek Carl, Koschak Wilhelm, Salis-Samaden Carl, Freih. v., Hornbostel Paul, Ritter v., Domas Victor, Münster Johann, Rohn Emil, Freih. v. Rohnan. Liebsch Eduard, Christian Franz.
Oberlieutenants: Lenk Franz, Ehm Leopold. Görög Heinrich, Nadermann Friedrich, Poustka Ad., Goutta Wilfried, Biesiadecki Ritter v. Wrocmirowa Stanisl., Schiele Oscar, Horak Anton, Kampmann Carl, Kukányi Árpád, Teuber Carl, Weber Othmar, Kudrnáč Aug., Pech Vratislav, Seltczyk Thaddäus, Ferenczy Carl, Wepřovský Bohusl., Juriskovic Rudolf, von Hagendorf, Kadlec Carl.
Lieutenants: Szabó Anton, Kleiszl Heinr. Becher Maximilian, Farkas Elemér, Čengič Beg Hajdar, Weiszmár Rudolf, Fiala Joh., Schárl Johann, Garainow-Trauttenberg Paul v., Kirchmayr Ludwig, Gyarmathy Ladislaus, Lazar Georg, Slavik Johann, Springer Raimund, Székely Ludwig, Zimmermann Jakob, Weinmann Carl, Santo-Passo Leo, Hübner Franz, Schmitz Richard, Strache Adolf, Weiss Erich Edler von Helmenau, Vaaga Ludwig, Demoulin Hugo, Höckert Rudolf.
Oberlieutenant-Auditor: Weinerek Zdenko.
Regiments-Aerzte: Perner C., Dr., Statečny Franz, Dr., Oberarzt Pressfreund Alfred, Dr.
Hauptmann - Rechnungsführer: Rennert Heinrich, Kopa Franz.
Lieutenant - Rechnungsführer: Naar Gregor.
Kapellmeister: Kuhn Ladislaus.

Feld-Jäger-Bataillon Nr. 17, k. u. k., Ersatz-Compagnie-Cadre. Spielberg-Kaserne.
Hauptleute: Hauer Ludwig, Soltesz Ant.

Feld-Jäger-Bataillon Nr. 25, k. u. k., Ersatz-Compagnie-Cadre. Spielberg-Kaserne.
Hauptleute: Sadjina Ludwig, Kollik Hugo.

Dragoner - Regiment Nr. 6, k. u. k. Ersatz-Cadre. Landes-Cavalleriekaserne, Neugasse 145.
Rittmeister: Folliot de Crenneville-Poutet, Tranz, Graf, Steingruber Alfred.
Oberlieutenant: Schlauf Eugen.

Dragoner-Regiment Freiherr v. Bechtolsheim Nr. 15, k. u. k., Landes-Cavallerie-Kaserne, Neugasse 145.
Oberst: Ziegler Emil, Ritter von.
Oberstlieutenant: Voitl Leopold.
Rittmeister: Hlawa Rudolf, Hostinek Ritter v. Alex., Fleißner Freih. von Wostrowitz Adolf, Kees Moriz, Ritter v.
Oberlieutenants: Fedorowicz Wladimir, Ritter v., Gablenz Freiherr v., Rich., Bulgarini Egon, Graf., Gürtler Hans.
Lieutenants: Belrupt Friedrich, Graf, Pauls Wilhelm, Festetics Alexander, Graf, Wagner Edmund.
Hauptmann - Rechnungsführer: Stigler Josef.
Regiments-Arzt: Kauder Ignaz, Dr.
Thier-Arzt: Rattauch Johann.

Divisions - Artillerie - Regiment Nr. 5, k. u. k., Elisabethstr. 9.
Oberstlieutenant: Commersi Johann.
Majore: Šrutek Ernst, Edler v. Meerwall. Mlikowsky, Carl Ritter v. Lhota.
Hauptleute: Steffan Eduard, Matuschka Carl, Edler v. Wendenkron, Kramař Julius, Hruby Carl, Grandowski Eugen, Lanhaus Ferd., Fiedler Albert, Scherak Carl, Klaner Hermann, Kück Franz.
Oberlieutenants: Tanski Theodor, Ritt. v. Nalęcz, Ondra Johann, Herold Josef, Rosner Alfred, Ritter v., Rohrscheidt Ernst v., Weiser Friedrich, Preclik Rudolf.
Lieutenants: Kuttig Zdenko, Armandola Carl, Edler v. Wehrfest, Chrast Emanuel, Sonneck Victor, Moese Arthur, Edler v. Nollendorf, Möhwald Octavian, Zimmermann Eugen, Höllriegl Victor, Sachse Emil von Rothenberg, Paupié Joh., Walloner Ferd., Spieß Hugo.
Regiments-Arzt: Löwenthal Josef, Dr.
Ober-Thierarzt: Brandl Thomas.
Hauptmann - Rechnungsführer: Meißner Wilhelm.

Landwehr-Infanterie-Regiment Nr. 14, k. k., Thalg. 67 u. Erzh. Rainerstr. 17.
Regiments-Commandant: Ducke Ludwig, Edl. v. Niedenthal, Oberst.
Oberstlieutenant: Kouda Wenzel.
Hauptleute: Flach Franz (Bataillons-Commandant), Novotny Joh., Richter Franz, Maculan Emil, Förster Alfred, Droffa Edler von, Heinrich, Zahradniczek Franz, Heider Moriz, Thom Rudolf, Illić Gust., Triebnigg Victor, Stadler Johann.
Oberlieutenants: Kosar C., Nowottny Ludwig, Gment Eugen, Neudecker Alois, Denk Carl, Peter Johann, Riemann Carl, Brunner Gustav, Friedl v. Gerchheimsfeld Moriz, Brockhoff Carl, Knöbl Aug., Polletin Alois, Trexler Franz, Wastl Josef,
Lieutenants: Wiener Wenzel, Krasný Adalbert, Sturm Josef, Gabriel Carl, Luniaczek Johann, Snižek Franz, Vanicky Franz, Kučera Eduard.
Cadet-Officier-Stellvertreter: Heissig Josef.
Regiments-Arzt: Josif Franz, Dr. Schwarz Adolf, Dr.
Oberlieutenant-Rechnungsführer: Lang Carl.
Lieutenant - Rechnungsführer: Klimscha Victor.

Landwehr-Ergänzungs-Bezirks-Commando Nr. 14, k. k.
Ergänzungs-Bez.-Commandant: Schafařik Anton, Oberstlieutenant.
Ergänzungs - Bezirks - Officier: Polletin Alois, Oberlieutenant.

Landsturm-Bezirks-Commando Nr. 14, k. k.
Commandant: Schafařik Anton, Oberstlieutenant.
Verwaltungs - Officiere: Springer Emil, Koch Emil, Hauptleute.

Milit.-Bauabtheilungs-Filiale, k. u. k., in Brünn.
Filial-Leiter: Dziubinski Victor, Hauptmann, commandiert im Geniestabe.
Zugetheilt: Biro Richard, Lieutenant im 14. Pionnier-Baon., Zimmermann Gustav, Militär-Bauwerkführer-Assistent.
Manipulationsleiter: Schwenzner Johann, Hauptmann-Rechnungsführer.
Bauwerkmeister: Lorenz Anton, Brandl Johann.

Artillerie-Zeugs-Filial-Depot, k. u. k., Elisabethstr. 9.
Art.-Zeugs-Official I. Cl.: Nicht Josef.

Monturs-Depot Nr. 1, k. u. k., Neug. 143.
Majore: Wildburg Walther, Freiherr v. k. u. königl. Major i. R. Zhorsky Anton Ritter von Zhorze.
Hauptleute: Bernstein Jak., Maga Josef, Siegl Camillo, Dubina Emanuel, Zrost Joh., Zdenek Ottokar, Minojetti Fortunato, Max Josef, Wolf Josef. Eugen.
Oberlieutenants: Rost Anton, Szawinski Franz, Stauber Ernst, Ritter v., Stauber August, Ritter v., Fitz Rudolf, Lecher Wilhelm, Bušija Josef, Gärtner Aurel, Worko Julius, Kindermann Josef.
Lieutenants: Korompay Adolf, Freytag Johann.
Hauptmann - Rechnungsführer: Sommer Friedr.

Oberlieut. - Rechnungsführer: Kuhn Miecislaus, Deutsch Hermannn, Gutetzky Jakob, Staw Albert.
Lieutenant - Rechnungsführer: Krieschke Johann.

Garnisons-Spital Nr. 5, k. u. k., in Obrowitz.
Oberstabsarzt: I. Cl.: Lein Anton, MUDr.
Oberstabsarzt II. Cl.: Wenzl Joh., Dr.
Stabsarzt: Dynes Siegmund, Dr.
Regimentsärzte: Zhuber v. Ohróg Fr., Dr., Schayer Wilh., Dr., König Franz, Dr.
Oberarzt: Šmid Jaroslav, Dr.
Militär-Curat I. Cl.: Honig Adolf.
Hauptmann: Soukup Franz.
Oberlieutenant: Ulbricht Carl.
Lieutenant: Glücksmann Gustav.
Hauptmann - Rechnungsführer: Zettwitz Friedrich.

Apotheke des Garnisons-Spitals Nr. 5 in Obrowitz.
Med.-Official 1. Cl.: Kozák Svatopluk.
Med.-Accessist: Hájek Jaroslav.

Militär-Seelsorge k. u. k., Gerichtsg. 1.
Militär-Curat: Honig Adolf.

Garnisons-Gericht, k. u. k., Spielberg-Kaserne.
Major-Auditor: Wencelides Carl.
Oberlieut.-Auditor: Weinevek Zdenko.

Militär-Verpflegs-Magazin, k. u. k., Eichhorng. 44.
Militär-Verpflegs-Verwalter: Gardawsky Victor.
Official 1. Cl.: Peterlik Mathias.
Official 2. Cl.: Bickl Leopold, Ottopál Franz.
Officiale 3. Cl.: Konstansky Heinrich, Winter Johann, Chowanetz Alfred.
Accesist: Matiašek Franz.

Landes-Gendarmerie-Commando Nr. 4, k. k., Josefstadt, Quergasse 31. T. 805.
Commandant: Eppich Ludwig, Obstlt.
Stellvertreter: Herold von Stoda Johann, Major.
Adjutant: Schmidt Carl, Oberlieutenant,
Rechnungsführer: Egerer Ludwig. Hauptmann-Rechnungsführer.
Commandant der Abtheilg. Nr. 1: Řezáč Wenzel, Rittmeister; Rechnungsführer: Amlacher Oswald, Oberlieutenant-Rechnungsführer.
Commandant der Abtheilg. Nr. 4: Schmidt Vincenz, Rittmeister; Rechnungsführer: Böse Josef, Oberlieut.-Rechnungsführer.

Gend. - Ergänzungs - Abtheilungs - Commando, k. k., Querg. 31.
Commandant: Janeczek Rudolf, Oberlieutenant.

Infanterie-Cadetten-Schule, k. u. k., zu Königsfeld. (Siehe Königsfeld.)
Commandant: Andrian Felix, Major.

Kanzleien.

Stations- und Militär-Stations-Commando, Elisabethstr. 9.
4. Infanterie-Truppen-Division und Intendanz, Elisabethstr. 9.
8. Infanterie-Brigade, Elisabethstr. 9.
26. Landwehr-Inf.-Brigade, Ratwitg. 8.
Platz-Commando, Elisabethstr. 9.
Infanterie-Regiment Nr. 49, Jesuiten-Kaserne.
Ergänzungs-Bezirks-Commando Nr. 8, Giskrastraße-Kaserne.
Infanterie-Regiment Nr. 3, Neustädter-Kas.
Ersatz - Compagnie - Cadre des Feld-Jäger-Bataillons Nr. 17, Spielberg-Kaserne.
Ersatz - Compagnie - Cadre des Feld-Jäger-Bataillons Nr. 25. Spielberg-Kaserne.
Dragoner-Regiment Nr. 15, Cavallerie-Kas.
8. Cavallerie-Brigade Elisabethstr. 9.
Divisions-Artillerie-Regiment Nr. 5, Elisabethstraße 9.
Artillerie - Zeugs - Filial - Depot, Elisabethstraße 9.
Filiale der Militär-Bauabtheilung, Elisabethstraße 9.
Sanitäts-Abtheilung Nr. 5, Militär-Spital, Obrowitz.
Monturs-Depot Nr. 1, Neug. 143.
Garnisons - Spital Nr. 5, Spitals - Gebäude, Obrowitz.
Militär-Seelsorge, Gerichtsgasse 1.
Garnisons-Gericht, Spielberg-Kaserne.
Militär-Verpflegsmagazin, Eichhorng. 44.
Militär-Betten-Magazin, Elisabethstr. 9.
Garnisons-Spitals-Apotheke, Spitals-Geb.
Landwehr-Stations-Commando, Ratwitg. 8.
Landwehr - Ergänzungs - Bezirks-Commando, Rainer-Kaserne.
Landwehr-Bataillons-Commando Nr. 1/14 und 3/14, Rainer-Kaserne.
Landwehr-Infant.-Regiment Brünn Nr. 14, Thalgasse 7.
Landes-Gendarm.-Commando Josefst. 13/15.
Militär - wissenschaftlicher Verein, Großer Platz 10.
Militär-Quartieramt, Rathhausg. 8.

Monturs-Depot k. u. k. Nr. 1 (erbaut 1867), Neug. 143. T. 99, siehe Militärbeh.
Commandant: Wildburg Walther, Freih. v., Major.

Morgenpost Brünner, Administrat. u. Redaction, Rennerg. 22. T. 672.

Museen:
Gewerbe-Museum, Elisabethstraße 14, siehe Gewerbe-Museum. T. 271.
Landes-Museum, (früher Franzensmuseum), Museumsg. 2. T. 662. Siehe Landesbehörden.

Musik - Verein, Brünner, Dominicanerg. 9.
Director: Frotzler Carl.

Notariatsarchiv, Krautmarkt 9.

Notariatskammer, k. k., Gr. Pl. 14.
Kammer-Präsident: Hanisch Ferd., JUDr.
Kammermitglieder: Mader Franz, Brünn; Zednik Alois, JUDr., Joslowitz; Camil Otto, Dr., Iglau; Windsor Franz, Dr., Brünn; Přemyslovsky Carl, Brünn; Lisicky Franz, Tischnowitz;
Stellvertreter: Wodička Rudolf, Blansko; Fialla Franz, Znaim; Kaspar Zemene, Trebitsch.

Noviny Lidové, Administration und Redaction, Rudolfsg. 16. T. 12.

Noviny Moravské, Administration u. Redaction, Rennerg. 22. T. 672 b.

Ober - Landesgerichts - Präsidium, mähr. schles., k. k., Stadthof, s. Justizbehörden. T. 726.
Präsident: Maly Vincenz, Freiherr von Vevanovic, k. k. Geheimrath, Excellenz.
Oberstaatsanwalt: Patzner Carl, k. k. Hofrath.

Ober-Staatsanwaltschaft, k. k., Dominicanerplatz 5, s. Justizbeh.
Orlice Moravská, Administration und Redaction, Elisabethplatz 7. T. 468.

Panorama, neues, Herreng. 12.

Panorama International, Adlerg. 11.

Pensionsinstitut der ersten mähr. Sparcassa in Brünn und deren Pfandbriefanstalt, Johannesg. 4/8.

Platz-Commando, k. u. k., Elisabethstraße 9. T. 44.
Platz-Commandant: Ehrler v. Ehrlenburg, Guido, k. u. k. Oberstlieutenant.

Polizeiamt, städt., Rathhausg. 8. T. 263.
Leiter: Walek Franz, Stadtrath.

Polizei-Direction, k. k., Dominicanerplatz 5. T. 270
Polizei-Director: Sojka Josef, k. k. Regierungsrath.
Polizeirath: Krczka Adolf.
Ober-Commissäre: Nawratil Kaspar, Schrötter Josef, Sobek Frz., JUDr.
Commissär: Marek Wilhelm.
Concepts-Praktikanten: Parma Gustav, Neuschl Franz, Rumpl Franz.
Hilfsämter-Directions-Adjunct: Hroch Josef.
Officiale: Massak Anton, Eschner Josef, Puschmann Mauriz.
Kanzlisten: Wanke Josef, Svoboda Leop.

Post- und Telegraphen-Direction, k. k., für Mähren u. Schlesien, Postgasse 3.
Vorstand: Lier Johann Guido, Hofrath.
Ober-Posträthe: Peche Gustav, Reuss Carl, Dr.
Posträthe: Prause Josef, Mader Franz, Baier Georg, Hampl Max, Formánek Rom.
Postsecretäre: Pospišil Rudolf, JUDr., Hlávka Th., Rasch Anton, Rothe Carl. JUDr., Juraský Joh., Heinz Carl, Wimmer Carl, Schuster Georg, JUDr.
Ober-Postcommissäre: Dvořák Wenz., Darebný Anton.
Postcommissäre: Keppler Carl, JUDr., Lawory Ad., Reidlinger Jos., Moshammer Heinrich, Rodler Hermann, JUDr., Bibus Carl, Czech Carl, Edler v. Rechtensee, JUDr., Hrdlitschka Max, JUDr.
Postconcipisten: Kočí Joh., Schollar Franz, JUDr., Fleischlinger Jaroslaw, Kohn Carl, Leonhartsberger Eugen, Klein Arnold, Habermann Peter.
Post-Conceptspraktikanten: Vondráček Hugo, Haschka Alfred, Barvič Franz, Wonasek Emanuel, Zlámal Johan (Prerau).

Zugetheilt:

Postcontrolor: Linhart Joh., Golliasch Anton.

Postofficiale: Heller Lothar, Swoboda Carl, Jahn Emil, Pirnos Richard, Burschwal Wladimir.

Postassistenten: Wanke Anton, Biegler Eugen, Meixner Jos., Scharf Rud., Vrtěl Ludw., Hrbač Bruno. Ludwig Johann, Kassl Eduard, Buchal Ottokar.

Postamtspraktikanten: Lang Emil, Fischbach Emanuel.

Technische Abtheilung:

Oberbaurath: Kabelač Ignaz.

Bau-Obercommissäre: Biegler Clem. (Brünn), Lachmann Alb. (Brünn), Filepek Moriz (Brünn).

Baucommissäre: Nechwatal Ernst (Olmütz), Schwamberger Josef (Brünn), Merlet Franz (Brünn), Kosak Franz (Brünn), Klang Ludwig (Iglau), Havelík Carl (Prerau), Gottlob Emil (M.-Ostrau).

Bauadjuncten: Steinschneider Friedr., Knabe Rudolf, Rotter Hugo, Sommer Rudolf, Rieger Ernst, Bartosch Emil, Petrle Carl, Hayek Ignaz, Pistauer Raimund, Fabel Bohuslaw.

Baueleven: Oplustil Richard, Slany Carl.

Mechaniker: Trinkler Alois, Egger Carl, Schwab Josef, Wimmer Josef.

Zugetheilt:

Postofficiale: Kornitzer Josef, Kostka Oscar.

Postassistenten: Čech Anton, Kosak Rudolf.

Postamtspraktikant: Fochler Viktor.

Anmeldestelle:

Postcontrolor: Janetschek Carl.

Postofficial: Zerzan Ernst.

Postassistenten: Zmrzlik Leopold, Kunisch Johann.

Posthilfsbeamte: Haluska Alfons.

Postamtsexpedient: Hübner Eman.

Rechnungs-Departement:

Ober-Rechnungsrath: Pluhař Wenzel.

Rechnungsräthe: Eberhartinger Alfr. Richter Ferdinand.

Rechnungsrevidenten: Hlach Jak., Binder Rudolf, Aberle Eduard, Goldfrucht Leon, Altmann Josef, Steiger Carl, Zlamal Raimund, Tošnar Sebastian, Marschofsky Hugo, Vielguth Emil.

Rechnungsofficiale: Fiala Eugen, Wagner Theod., Wurzinger Franz, Meznik Vict., Jedlička Conrad, Steiner Johann, Pfeifer Gregor, Stefán Josef, Kaprál Alfr., Dwořak Franz.

Rechnungsassistenten: Florian Joh., Fröhlich Rudolf, Zach Wladimir, Předeschly Matthias, Baumgartner Thomas, Holinka Otto, Kobližek Ambros, Valenta Friedrich, Haluska Cam., Řezníček Franz, Tropp Heinrich, Foltin Hugo, Weiser Hubert, Hrubý Franz.

Rechnungs-Praktikanten: Kofrányi Eugen, Dvořak Ludwig, Brázda Johann, Kalvoda Joh., Čech Carl, Pokorný Franz, Kazda Gottlieb.

Zugetheilt:

Postofficial: Walter Wilhelm.

Postunterbeamter: Panenka Franz.

Postamtsexpedienten: Smička Fr., Klubal Johann.

Postamtsdiener: Lang Franz.

Hilfsämter:

Leiter: Schwarz Richard, Postofficial.

Postofficial: Fischer Gustav.

Postassistenten: Schlögl Heinrich, Rybniček Franz, Clement Hugo.

Posthilfsbeamte: Kellner Gustav.

Postunterbeamte: Plhal Fr., Autrata Johann.

Postamtsexpedienten: Maruschinetz Heinrich, Horak Johann, Krebernik Jos., Schudak Jakob, Jobal Gustav, Hladik Josef, Scheller Josef.

Postamtsdiener: Drton Ferd., Weselý Franz, Černý Josef.

Postdirections-Cassa:

Postcassadirector: Gemeiner Albr.

Zahlmeister: Andrle Johann.

Posthauptcassiere: Vláčilík Johann, Feuereisen Gustav.

Postcontrolore: Kuča Jakob, Krinner Carl, Fort Wilh., Latzel Joh., Hasson Emil, Nehammer Kajetan.

Postoberofficial: Zeman Johann (Tit.-Postcassacontrolor).

Postofficiale: Pollak V., Medek Thomas, Jarosch C., Drapal Richard, Pírek Ignaz, Pospíšil Fr., Ilkow Eman., Steyskal Carl, Kyzlink Zyrill, Heinrich Oscar, Schneider Hugo, Barausch Johann, Julinek Ferd., Rieger Albert v., Höfert Georg, Vyroubal Franz, Ellinger Eduard.

Postassistenten: Süsser Carl, Mazal Franz, Richter Julius, Zekl Franz, Kristen Theodor, Glaser Felix, Scholz Gustav, Polák Josef, Peček Franz, Piskorsch Jul., Pasteřik Richard, Fuchs Rudolf.

Postamtspraktikanten: Waschiczek Johann, Mizura Franz, Kramař Victor, Glotz Heinrich, Dec Wilhelm, Dworsky Anton, Wagner Oscar, Nowotný Anton.

Posthilfsbeamte: Chytil J., Skopal Cölestin.

Postunterbeamte: Raschendorfer Cyrill, Schauer Johann, Kunisch Johann, Herold Johann, Metzger Georg, Segeda Wilhelm, Judex Johann, Wessely Franz, Kustik Josef, Hedrich Franz, Skrabal Carl, Geldner Josef, Tiapal Anton, Wystrčil Josef, Olbrich Ernst, Annerl Mathias, Svoboda Adolf, Steiner Eduard.

Postamts-Expedienten: Pehl Joh., Duffek Franz, Jirku Johann, Makuch P., Wohletz Johann.

Postamtsdiener: Wankat Josef, Kroupa Anton, Ružička Franz.

Postdirections-Oekonomat:

Ober-Postcontrolor: Petin Carl.

Postcontrolor: Kuhn Ludwig.

Postofficiale: Kašpařík Anton, Radeschinsky Emil, Klein Anton, Hahn Ad.

Postassistent: Ružička Rudolf.

Posthilfsbeamte: Cibullka Karl, Kleiner Josef.

Postamts-Expedient: Wlček Josef.

Postamtsdiener: Brettner Franz, Frimmel Wilh., Dwořak Friedr., Swoboda Franz.

K. k. Post- und Telegraphenamt Brünn 1 (Stadt).

Postamts-Director: Svěrak Josef.

Ober-Postcontrolore: Bydlo Joh., Volkmann Th., Schinko Adolf.

Postcontrolore: Geyer Hugo, Edler v. Geyersdorf, Pawlat Wenzel, Fortner Ludw., Bartoník Josef (Tit.-Hauptcassacontrolor), Krbalek Franz, Klein Ignaz, Hönig Anton, Bloudek Bořivoj, Přikryl Franz.

Post-Oberofficiale: Knies Julius (Tit.-Postcassier), Adamovič Aug. (Tit.-Postcassier), Pánek J. (Tit.-Postcassier), Hloucha Wenzel, Sänger Anton, Papesch Franz.

Postofficiale: Vaněk Anton, Bilek Georg, Nassada Carl, Kadlčik Anton, Martinec Kaspar, Wassitzky Josef, Grümm Rudolf, Prokesch Johann, Vyroubal Jos., Mothl Franz, Spielmann Philipp, Smrž Franz, Dubina Carl, Stangl Adolf, Pliczka Leopold, Wlatschil Victor, Marousek C., Sommer Wilhelm, Smekal Anton, Pokorný Julius, Franz Edmund, Dubišar Ferd., Lessmann Adolf, Pešl Thomas, Dolinský Anton, Brettschneider Carl.

Postassistenten: Schwab Eduard, Štěrba Georg, Šilhan Franz, Koczwara Ludwig, Faber Karl, Schramek Anton, Czeppl Ludwig, Zapletal Josef, Janik Joh., Lazar Miroslav, Zelený Josef, Hubert Rudolf, Hartmann Heinrich.

Postamts-Praktikanten: Karmasin Carl, Lepka Franz, Rolenc Carl, Hinkelmann Guido, Pokorny Ernst, Provasi Rob., Petrů Franz, Běták Fr., Pavlíček Jakob, Požár Stanislaus, Mareth Josef, Staněk Carl, Horaček Jaroslav, Bedřich Julius, Obdržálek Richard, Trawnik Johann, Lachmann Franz.

Posthilfsbeamte: Cimbalnik Franz, Manel Conrad, Klesla Franz, Kužel Carl, Roszypal Johann, Lejsek Franz, Adamik Alois, Zavřel Karl, Haitmar Johann, Krčma Franz, Hartl Johann, Prohazka Heinrich, Čmelka Johann, Martinek Jul., Matyšek Anton, Vybiral Anton, Kadlčik Alois, Jurak Johann, Bydlo Johann, Hajek Johann, Komanschek Franz, Faje Josef, Spiegler Leop., Steiner J., Augsten Otto.

Post- und Telegraphen-Manipulantinnen:

Postdirections-Cassa: Hiss Hermine, Drapal Leopoldine.

Postdirections-Oekonomat: Zoff Marie.

Post- u. Telegraphenamt, Brünn 1: Holleček Anna, Fitzek Wilhelmine, Gröger Anna, Kraus Leopoldine, Veith Francisca, Zerhau Caroline, Richter Dorothea, Tkany Magdalena, Möller Anna, Schindler Alb., Pazofsky Auguste, Zerhau Marie, Nowak Betty, Winkler Emilie, Plitschka Anna, Wenzlowsky Marie, Schneller Katharina, Dima Marie, Neumann Fanni, Schilhawy Marie, Kowanda Clementine, Lazar Josefine, Mundina Marie, Blaschke Irma, Tamon Josefine, Kölner Theresia, Nowak Marie, Černin Josefine, Winkler v. Seefels Josefine, Kuchařik Pauline, Hartmann Wilhelmine, Mudroch Emilie, Kolsdorf Antonie, Kaluscha Ida, Offermann Hermine, Koller Wilhelmine, Hein Thekla, Gayer Magdalena, Wostry Elise, Schmerek Gabriele, Schmerek Cäcilie, Mysliveček Aurelie, Lunaczek Rosa, Trinks Angela, Hirsch Marie, Pawelka Justine, Ružička Wilhelmine, Noack Sophie, Uxa Helene, Polaschek Aloisia, Pokorny Valerie, Wolny Wilhelmine, Tarisch Angela, Hein Antonie, Filc Bohumila, Seitz Emilie, Kube Josefa, Uhl Marie, Dvořak Adele, Chwojka Josefine, Schlesinger Rosa, Patzner Walburga, Hiss Henriette, Steinbrecher Emma, Geyer v. Geyersdorf Paula, Butschek Wilhelmine, Beisinger Virginie Rosalia v., Schmidt Marie, Sborwitz Friederike, Postelt Elsa, Pluhař Louise, Kube Elisabeth, Kosak Helene, Cikankowitz Paula, Schiller Paula, Uxa Hermine, Krčma Vincenzia, Jeřabek Paula, Jeřička Aloisia, Hoffmann Eulalia, Mudroch Valerie, Krolop Wilhelmine, Baller Marie, Urwalek Stefanie, Benesch Clara, Seifert Sophie.

Postunterbeamte: Putna Florian, Ergetovsky Josef, Uhlíř Wenzel.

Postamtsexpedienten: Knappe Caspar, Wonička Alois.

Postamtsdiener: Čelechovský Method, Havíř Franz, Polak Wenzel, Gretz Johann, Řehořek Josef, Rohr Johann, Krejči Leop., Lipensky Johann, Kraetschmer Ernst, Riedl Robert, Dörrich Cajetan, Huber Josef, Novotný Mathias.

K. k. Post- und Telegraphenamt Brünn 2 (Bahnhof).

Ober-Postverwalter: Mlčoch Franz.

Ober-Postcontrolore: Gutmensch Johann, Vlk Franz.

Postcontrolore: Bittner Johann, Čáp Emanuel, Gruschka Emil, Fiala Josef, Fiala, Karl, Kubiš Josef.

Post-Oberofficiale: Kreitzer Friedr. (Tit.-Postcassier), Vojáček Franz (Tit.-Postcassencontrolor), Friedl Carl (Tit.-Postcassier), Peksa Johann (Tit.-Post cassier), Luniaczek Ludwig.

Postofficiale: Hauska Leop., Pořizka Josef, Odehnal Vincenz, Pouchlý Franz, Prochaska Joh., Kalla Franz, Hübl Ed., Kawan Anton, Vašek Wladimir, Wessely Oswald, Spěšny Eduard, Buček Johann, Peček, Franz, Hrabčik Johann, Knappe Wilhelm, Wistrčil Heinrich, Opletal Jos., Blaschko Carl, Grus Jos., Donat Ottokar, Brichta Emil, Neubauer Franz, Sykora Johann, Hložánek Leopold, Fiala Anton, Winkler Bernhard.

Postassistenten: Gailly Paul, Patzelt Wenzel, Divíšek Carl, Biehonek Johann, Tekal Anton.

Postamtspraktikanten: Pecnik Ant., Chromek Leopold, Indra Johann, Dvořák Rudolf, Orator Jaroslav, Albrecht Jakob, Kantorek Augustin, Jarolim Gottlieb, Prusenovsky Rudolf, Safir Oscar, Hon Heinrich, Milský Jaroslav, Svoboda Zdeněk, Jelinek Jaroslav, Krčmař Victor, Adámek Wenzel, Doušek Raimund, Kaspar Josef.

Posthilfsbeamte: Musil Wladimir, Janasek Johann, Chowanetz Franz, Netoliczka Johann, Březowsky Franz, Kobliha Eugen, Fritz Johann, Dostal Emil, Janiczek Josef, Wallisch Ferdinand, Kraetschmer Johann, Schustler Moriz, Losik Franz, Čap Adolf, Uhlíř Wilhelm, Vrtal Franz Kokojan Vincenz, Hránka Thomas, Knobel Hugo, Loré Hanns, Kratochwil Leopold, Ryschawy Oswald, Barta Rudolf, Novak Wenzel, Herrlich Adolf, Vesely Gabriel, Slezaczek Rudolf, Kuich Victor, Špok Anton, Schinzel Alfred, Zak Franz, Neufuß Rudolf, Baše Heinrich, Schmiedek Alois, Plenert Joh., Katzer Carl, Slawik Alfred, Jahoda Joh., Oslsla Josef, Geyer v. Geyersdorf Hugo, Arnold Anton, Strejcius Theodor, Warniczek Alois, Trapp Bruno, Persch Rich.

Postunterbeamte: Wagner Mathias, Chwojka Wenzel, Ladka Michael, Pokorny Johann, Hannich Franz, Kramař Johann, Nowak Ignaz, Ambros August, Hermann Rudolf, Hemala Anton, Hojač Josef, Majewski Felix, Horňak Ferdinand, Naprawnik Franz, Stloukal Franz, Kassl Franz, Woda Josef, Müller Johann, Faltinek Alois, Sedláček Franz, Schön Josef, Slezaczek Julius, Drbušek Eduard, Jungmann Alfred, Brothanek Johann, Heres Josef, Repper Josef, Wyhlidal Josef.

Postamtsexpedienten: Kühn Rud., Nowotny Anton, Kodar Anton, Bachmann Carl, Bittner Leopold, Buchelt Johann, Kroupa Josef, Rohoža Leopold, Delintsch Sylvester, Strejcius Wenzel, Loser Math., Skrzywanek Carl, Widenka Josef, Kopřiwa Emil, Swoboda Franz, Čopek Josef, Jakubik Gustav, Fuchs Josef, Spath Franz, Köllner Georg, Tihlař Robert, Kysela Josef, Foller Philipp, Ritschny Peter, Šťastný Josef, Kubiček Alois, Felzmann Emil, Weigl Eduard, Budig Franz, Neumayer Adolf, Nawratil Josef, Sanka Anton, Minařik Josef, Neuwirth Franz, Juva Georg, Köllner Ferdinand, Fiala Georg, Nacofsky Johann, Urbanowsky Richard, Sommer Josef, Pur Jakob, Ustrnul Franz, Grolig Johann, Daněk Alfons, Paták Josef, Formanek Johann, Weger Franz, Pivoda Johann, Šťastný Carl, Kokal Stefan, Šmejkal Anton, Kocmanek Johann, Kulhanek Josef, Bodziak Gregor, Tomek Carl, Bukal Josef, Lang Hubert, Junek Carl, Rischanek Conrad, Šeda Josef, Kopřiva Jakob, Pavlik Mathias, Hellebrand Augustin, Havlíček, Norbert, Schatek Josef, Havelka Josef, Svoboda Anton, Tschischka Adolf.

Postamtsdiener: Suchý Ferdinand, Ostry Josef, Walda Boleslav, Horniček Johann, Utikal Franz, Říha Josef, Melichar Josef, Dischka Mathias, Ondraček Franz, Wochele Friedrich, Hnatek Carl, Kralik Johann, Ludwig Wenzel, Krčma Josef, Čech Anton, Šindelař Johann, Cukale Josef, Sklenař Emanuel, Vyzina Clement, Kříž Johann, Soldan Johann, Brychta Andreas, Pawlowsky Franz, Čech Johann, Mroček Eduard, Němec Ludwig, Wissmann Johann, Vaněk Johann, Konstacky Alois, Běhal Wladimir, Kudela Martin, Schlor Josef, Pirek Alois, Šušlik Wenzel, Kelichhaus Anton, Sedlák Franz, Sequenc Joh., Kučera Franz, Vojtek Vincenz, Brázda Jakob, Filip Carl, Kubiček Emanuel, Čepek Josef, Stojan Anton, Kroupa Karl, Jurnečka Franz, Hluštik Franz, Krejčí Karl, Kunerth Heinrich, Blažek Leopold, Tengler Alois, Machal Cyrill, Kristof Franz, Knobl Ignaz.

K. k. Post- und Telegraphenamt Brünn 3 (Altbrünn, im Rathhausgebäude).

Postcontrolor: Šavrda Johann, Amtsleiter.

Postassistent: Kratochwil Johann.

Postamtspraktikant: Galla Carl.

Postamtsexpedient: Courten Carl.

K. k. Post- und Telegraphenamt Brünn 4 (Zeile 48).

Postcontrolor: Prager Carl, Amtsleiter.

Postofficiale: Bogr Carl, Ondroušek Otto.

Postamtspraktikanten: Plechl Carl, Nepožitek Emil.

Postamtsexpedient: Kellner Johann.

K. k. Post- und Telegraphenamt Brünn 5 (Landhaus), nur zur Zeit der Landtagssitzungen.

Nichtärarisches Post- u. Telegraphenamt Brünn 6 (Neugasse 63).

Postmeister: Balzárek Josef.

Posthilfsbeamtinnen: Hahn Marie, Nolty Adelheid.

Nichtärarisches Post- u. Telegraphenamt Brünn 7 (Augustinerg. 5).

Postmeister: Valenta Franz.

Posthilfsbeamtinnen: Huschka Aloisia, Honsa Anna.

Nichtärarisches Post- u. Telegraphenamt Brünn 8 (Kröna 40).

Postmeister: Hahn Richard.

Posthilfsbeamtin: Paiger Anna.

Nichtärarisches Post- u. Telegraphenamt Brünn 9 (Franz Josefstr. 2/4.)

Postmeister: Vychodil Albert.

Posthilfsbeamtinnen: Matouschek Marie, Knofliček Elisabeth.

Nichtärarisches Post- u. Telegraphenamt Brünn 10 (Bäckerg. 6).

Postmeister: Novotný Franz.

Posthilfsbeamtinnen: Spalek Ther., Göttmann Pauline.

Post-Stallamt, k. k., Fr. Josefstr. 4.

Postmeister: Prukl Johann.

Prüfungs-Commission für allgemeine Volks- und Bürgerschulen in Brünn.

Mit deutscher Unterrichtssprache.

Director: Pleyl Josef Dr., L.-Sch.-Insp.

Stellvertreter: Sonneck Heinr., Dr., k. k. Schul-Rath u. Dir. der deutschen Lehrerinnen-Bild.-Anst., Schick Leop., Dir. der Lehrer-Bild.-Anst.

Mitglieder: Hilty David, Hüttl Carl, Neumann Rob., Pohl Heinrich, Prof. an d. deutschen Lehrer-Bild.-Anst., Nowotny Adolf, Wahn Paul, Prof. an d. deutschen Lehrerinnen-Bild.-Anstalt, Steinwendner Vict., Žak Jos., Musiklehrer, Suchanek Carl, Schier Otto, Bürgerschullehrer, Deabis Ignaz, Oberlehrer.

Mit böhmischer Unterrichtssprache.

Director: Lošťák Jos., Landes-Schulinsp.

Stellvertreter: Burjan Anton, Dir. der böhmischen Lehrerinnenbildungsanstalt, Váňa Anton, Director der böhm. Lehrer-Bild.-Anst.

Mitglieder: Dlouhý Franz, Autrata Franz, Professoren an der böhm. Lehrer-Bild.-Anst, Machač Ant., Vorel Anton, Janoušek Jos., Prof. d. böhm. Lehrerinnen-Bild.-Anstalt, Janáček Leo, Musiklehrer an der böhm. Lehrer-Bild.-Anst., Kumpošt Fr., Uebungsschullehrer an d. böhmischen Lehrerinnen-Bild. Anst., David Clemens, k. k. Professor an d. böhm. Lehrer-Bild.-Anst., Vorel Vinc., Bez.-Sch.-Insp. u. Bürg.-Sch.-Dir. in Königsfeld u. Charvát Franz, Bez.-Sch.-Insp. u. Bürg.-Sch.-Dir. in Hussowitz.

Punzierungsstätte im k. k. Haupt-Zollamte.

Rathhaus, Rathhausg. (erbaut 1511).

Rectorat und Secretariat der k. k. deutschen technischen Hochschule. Elisabethplatz 2.

Rectorat und Secretariat der k. k. böhmischen technischen Hochschule. Augustinerg. 2.

Redoutensaal, Raum für 500 Sitz-Plätze. Fassungsraum ohne Aufstellung 800 exclusive Nebensäle. Krautmarkt 5.

Rettungsabtheilung, freiwillige des Brünner Turnvereines, Sonnenfelsgasse 2, s. Vereine. T. 340.

Revier-Bergamt, k. k., Augustinergasse 8.

Oberbergcommissär: Schirmer Heinrich.

Bergadjunct: Leminger Ottokar.

Kanzlist: Dřevo Wenzel.

Sanatorium, Parkstraße, siehe Heilanstalten. T. 680.

Schießstätte d. bürgerl. Schützen-Gesellschaft, Schreibwald.

Ober-Schützenmeister: Jelinek Anton, Stadtbaumeister.

Schlachthof städt., Fleischmarktg., siehe Gemeindebehörden. T. 583.

Secretariat der Gewerkschafts-commission für Mähren, Jusag. 8.

Sehenswürdigkeiten. Siehe auch Denkmale:

Landhaus mit dem Sitzungssaale (Jodokstrasse). — Altes Ständehaus mit Fresco-Malerei, Kreuzgang etc. — daselbst die städt. Heinrich Gomperz-Gemälde-Sammlung — jeden Sonn- u. Feiertag v. 10—1. (Dominicanerplatz). — Rathhaus mit spätgothischem Portale, sagenhaftem Lindwurm und Rad — (Rathhausgasse). — Deutsches Haus. — Ehem Staats-Gefängnisse am Spielberg. — Deutsche Turnhalle. (Jahngasse.) — Slav. Vereinshaus (Elisabethplatz). — Stadttheater (Krapfengasse). — Mähr. Gewerbe-Museum (Elisabethstr.) — Alter städtischer Friedhof (Giskragasse). — Domkirche (Petersb rg). — St. Jakobskirche mit monumentalem gothischem Marmor-Hochaltar und prächtigen Glasmalereien (Jakobsplatz). — Königskloster in Altbrünn. Protestantische Kirche (Elisabethplatz). — Israelitischer Tempel (Stiftgasse). — Gruft in der Kapuzinerkirche mit dem Leichnam des Pandurenführers Trenk (Kapuzinerplatz). — Gruft in der Jesuitenkirche (Jesuitengasse). — Landes-(Franzens-)Museum mit dem Pfluge Kaiser Joseph II. (Museumgasse). Die Bibliothek des Augustiner stiftes in Altbrünn. — Das Haus des Rothen Kreuzes (Winterhollerplatz). — Mährisch-schlesisches Blinden-Institut (Ratwitplatz). — Mährisch-schlesisches Taubstummen-Institut (Dörnrösselg.) Augarten. — Spielberg. Aussichtswarte. d'Elvert's Aussichts-Pavillon am Südabhang. Franzensberg mit dem Franzens-Obelisken. Das Wetterhäuschen und der Trinkwasser-Brunnen in den Glacis-Anlagen. — Die Schiesstätte im Schreibwalde. — Charlottenbad (Josefstadt).

Sparcassa, I. mähr. Johannesg. 4/8, s. Bank- u. Credit-Institute. T. 169.

Ober-Director: Pozorny E., Dr. Referent u. Kanzlei-Director: Scholz Heinrich, JUDr; Director-Stellvertreter: Fux Friedrich.

Spitäler, s. Heilanstalten.

Staats-Anwaltschaft, k. k., Zeile 71, siehe Justizbehörden.

Stadttheater, siehe Theater.

Director: Lechner A. C.

Stadt-Physicat, Rathhaus.

Stadt-Physicus: Igl Johann, Med. Dr.

Staatsnoten - Verwechslungscassa, k. k., Lažanskyplatz 1.

Statthalterei.

Statthalterei, k. k., Lažanskyplatz 1. T. 1021.

Statthalter: Zierotin Carl Graf, Freih. von Lilgenau, Exc., k. u. k. geh. Rath und Kämmerer.

Hofräthe: Pillerstorff Herm., Freih. v., JUDr., Salomon Ernst.

Statthalterei-Räthe: Schoefl Robert, MUDr., Landes-Sanitäts-Referent, Pötting-Persing Josef, Graf, JUDr. (Landes-Cultur), Nazowsky Camillo, Navrátil Fr. (Schul-Angelegenheiten), Coudenhove Max Graf (Statth.-Präsidium), Prokesch Joh. (Gewerbe), Nischelwitzer Gustav (Militär-Angelegenheiten, Communicationen), Woržikowský Ritter v. Kundraticz Wilhelm (Polizei-Angelegenheiten), Paumgarten August, Ritter von (Unfalls- und Krankenversicherung), Pfefferkorn Johann, Ritter v. (Vereins-Angelegenheiten), Switawsky Josef (T, u. Ch. Gemeinde-Angelegenheiten).

Landes-Schul-Inspectoren: Schober Carl, Dr., Slavík Joh., Lošták Josef, Kučera Eduard, Krondl Ant., Pleyl Josef.

Landes-Sanitäts-Inspector: Spitzer Salomon, Dr.

Ober-Forstrath: Homma Johann.

Statthalterei-Secretäre: Karger Franz, Kretschmer Paul, Remeš Friedr., Minks Alois, Ružička Arnold, Wychodil R. v., Hannaburg Emil.

Veterinär-Referent: Rudovsky Josef.

Veterinär-Inspector: Hejbal Franz.

Ober-Forst-Commissär: Schwabe Carl.

Zugetheilt: Bamberg Carl, Freih. v., (Cultus-Angelegenheiten), Bezirkshauptmann. — Nevyjel Josef, Dr., Leischner Emil, Bezirks-Obercommissäre. — Procháska Josef, Kitzler Otto, Carl Ludwig, Zwakon Edl. v. Taborau, Gabriel, Dr., Hueber Georg, Dr., Chorinsky Ferdinand, Graf, Murad Gaston Dr., Teuber Friedr., Edl v., Dr., Miča Franz, Christ Alfred, Dr., Bezirks-Commissäre.

Statthalterei-Concipist: Oberwimmer Eduard.

Statthalterei-Concepts-Prakt.: Stockert Walther, Ritter v., Dr., Wesselý Victor, Ritter v., Beran Josef, Dr., Max Edl. v. Maxen, Carl, Derka Josef, Necid Jaroslav, Dr. Pillerstorff Robert Egon Frh. v., d'Elvert Friedrich Frh. v., Smetáček Rudolf, Bauer Victor, Ritter v., Dr., Heinrich Pánek, Poláček Josef, Dr., Šebesta Leo, Dr., Fundulus Ernst.

Genossenschafts-Instructoren des k. k. Handelsministeriums, Bureau Rennerg. 12. Beck Emil, Dr., Tichy Otto, Bezirks-Commissäre.

Technisches Departement.

Vorstand: Schüller Alexander, Ober-Baurath.

Baurāthe: Beschel Joh., Kosch Josef, Ettmayer R. v, Adelsburg Anton.

Ober-Ingenieure: Schönhöffer Anton, Maťáč Josef, Vašíček Alfred, Dworzak Rudolf, Karásek Josef.

Ingenieure: Cerha Victor, Pětník Carl, Hollausch Albert, Schnabel August, Matzenauer Josef, Skalda Hugo, Trost Carl.

Bau-Adjuncten: Vrtěl Jaroslav, Nagel Carl, Sochor Eduard, Steiner Arthur, Blass Alfred, Fischer Wladimir, Šik Franz, Wojtek Josef.

Rechnungs-Departement.

Vorstand: Kramer Joh., Rechnungsdirector.

Rechnungsräthe: Jelinek Johann, Gittel Otto, Kuczera Rudolf.

Rechnungs-Revidenten: Tichy Johann, Matuschka Alois, Sineček Eduard, Stěpánek Johann, Klimesch Carl, R. v., Urban Hubert, Freih. v., Stražovský Jakob, Müllner Josef.

Rechnungs-Officiale: Orliček Alois, Nowotny Franz, Valenta Johann, Bergan Victor, Weiß Gustav, Ratzer Leo, Branczik Theodor.

Rechnungs-Assistenten: Pilat Gustav, Labitzky Ed., Med.-Dr.; Hübler Otto, Watzek Jos., Weingart Joh., Hynek Gottlieb.

Rechnungs-Praktikanten: Wondraschek Friedrich, Mertha Adolf, Babitzka Rudolf, Frank Ferd., Watzek Ant., Zdražil Joh., Mohrbacher Eug., Bassner Jos., Pfeifer Josef, Spranz Anton, Vašica Jaroslav.

Hilfsämter.

Director: Pitsch Adolf, kais. Rath.

Directions-Adjunct: Saliger Franz, Mucha Franz.

Officiale: Mickerts Max, Kouřil Josef, Novák Josef, Münster Ferd., Brückner Johann.

Kanzlisten: Aujeský Ludwig, Sturm Vincenz, Katzer Moriz, Hlavica Adolf, Mandzij Johann, Pokorny Johann

Sanitäts-Departement.

Schoefl Robert, Dr., k. k. Statthaltereirath und Landes-Sanitätsreferent.

Spitzer Salomon, Dr., k. k. Regierungsrath und Landes-Sanitätsinspector.

Vašíček Ervin, Dr., k. k. Ober-Bezirksarzt.

Fortwängler Johann, Dr., k. k. Bezirksarzt.

Smělý Anton, Dr., k. k. Sanitätsconcipist.

Landes-Sanitätsrath, k. k.

Vorsitzender: Schoefl Robert, Med.-Dr., k. k. Statthaltereirath u. Landes-Sanitätsreferent.

Stellvertreter: Katholický Carl, Med.- u. Chir.-Dr., Primararzt in der Brünner Landes-Krankenanstalt.

Mitglieder: Brenner Fr., Med.- u. Chir.-Dr., Primararzt in der Brünner Landes-Krankenanstalt; Hochleithner Richard, Med.- und Chir.-Dr., Wenzliczke Paul, Med.-Dr., Fleischer Anton, Med.-Dr., Nedopil Moriz, Med.- und Chir.-Dr., Dir. der Brünner Landes-Krankenanstalt.

Außerordentliche Mitglieder: Spitzer Salomon, Dr., k. k. Regierungsrath und Landes-Sanitätsinsp.; Habermann Jos., Dr., k. k. Hochschul-Professor; Hammer Hans, Dr., Professor, Prosector an der Landes-Krankenanstalt in Brünn; Lusar Leopold, kais. Rath, Vorsteher d. Apotheker-Gremiums in Brünn.

Delegierte der Aerztekammer: Cantor Hans, Dr., in Olmütz; Dreuschuh Franz, Dr., in Namiest.
Ersatzmänner: Mach Heinrich, Dr., in Gr. Seelowitz; Bohdan Franz, Dr., in Eiwanowitz.

Veterinär-Departement.

Rudovsky Jos., k. k. Landes-Veterinärrefent.
Hejbal Franz, k. k. Veterinär-Inspector.
Korschann Ignaz, k. k. Bezirksoberthierarzt.
Hašák Josef, k. k. Veterinärassistent.

Prüfungs-Commission für die Staats-Rechnungswissenschaft in Brünn.

Vorsitzender: Gnambs Franz, Oberrechnungsrath des k. k. Justiz-Rechnungs-Departements.
Examinatoren: Schurowetz Carl, Rechnungsrath des k. k. Finanz-Rechnungs-Departements, Jelinek Joh., Rechnungsrath des k. k. Statthalt.-Rechn.-Depart.
Docent: Kramer Joh., k. k. Statthalterei-Rechnungs-Director.

K. k. Landes-Commission für agrarische Operationen in Mähren.

Vorsitzender: Se. Excell. Carl Graf Zierotin, k. k. Statthalter.
Mitglieder: Pötting und Persing Josef, Graf, Dr., k. k. Statthaltereirath, Referent; Leischner Emil, k. k. Bezirks-Ober-Commissär, Referent-Stellvertreter; Brunner Maximilian, k. k. O.-L.-Ger.-Rath Felix Faschank, k. k. O.-L.-Ger.-Rath; Heller Raimund, k. k. O.-L.-Ger.-Rath; Schroth Raim., Dr., k. k. L.-Ger.-Rath; Žáček Joh., Dr., Landesausschussbeisitzer.
Ersatzmänner: Kunze Camillo u. Lisec Jaroslav, k. k. O.-L.-Ger.-Räthe; Ulrich Eduard, Ritt. v. Johrnsdorf, Dr., Landesausschuss-Beisitzer.
Beiräthe: Homma Joh., k. k. Ober-Forst-R. u. L.-F.-Insp., Hanamann Ant., L.-O.-Bau-R.; Zippelius Anton, Revisionsgeometer für agrarische Operationen; Podivínský Joh., Hofpächter in Kosteletz.

K. k. Bureau für agrarische Operationen.
Elisabethplatz 4.

Vorstand: Marschowsky Theodor, k. k. Landesgerichtsrath und Localcommissär für agrarische Operationen.
Leiter der techn. Abtheilung: Jellinek Anton, k. k. Oberforstcommissär und Inspector für agrarische Operationen.

Technische Abtheilung:

K. k. Evidenzhaltungs-Ober-Geometer II. Cl.: Burghauser Aug., Traitner Franz, Swoboda Wilhelm, Wessely Franz.
K. k. Evidenzhaltungs-Geometer: Dimaczek Victor (I. Cl.), Kotschy Rudolf (I. Cl.).
Geometer-Assistenten: Enenkel Theodor, Wittrich Carl, Reichl Johann, Kožoušek Ladislaus.
Technische Gehilfen: Pardon Eman., Vrtěl Franz, Herusch Theodor, Brix Ludwig, Zouhar Anton, Křepelka Carl, Felkl Anton.

Stempelmarken-Verschleiß-Magazin, k. k. Krapfeng. 48, siehe Finanzbehörden.

Steuer-Administration, k. k., Krapfengasse 48, siehe Finanzbehörden. T. 727.

Steuer-Referat bei der Bezirkshauptmannschaft Brünn, siehe Bezirkshauptmannschaft.

Steuer-Referat d. Landeshauptstadt Brünn, Dominicanerplatz 1.

Tabak-Verschleiß-Magaz., zugleich Finanz-Landes-Oekonomat, k. k., Krapfeng. 48. Siehe Finanzbehörden.

Tabak-Hauptverlag, k. k., Ferdinandsgasse 31.

„Tagesbote“, Administration, Franzensberggasse 2. T. 188. Redaction Franzensberggasse 4. T 180. Redacteur: Pfeifer Eduard, Dr. Musikreferent: Flögl Hans, Dr. Schauspielreferent: Strobl Carl, JUDr.

Taubstummen-Institut, m.-schles., Dörnrösselg. 8 (erbaut 1832), siehe Unterrichtsanstalten.

Oberlehrer: Felzmann Johann. T. 748.

Technikerheim, Erzh. Rainerstr.

Telegraphen-Correspondenz-Bureau-Filiale, k. k., Jesuiteng. 9. T. 285.

Telephon- und Telegraphenamt, k. k., im Postgebäude, Postg., s. k. k. Post- und Telegraphen-Direction.

Theater, Stadt-, Krapfengasse 41 (im Eigenthum und Betriebe der Stadt). (Erbaut 1882 von Fellner & Helmer unter der Bauleitung des Baumeisters Josef Nebehosteny). Fassungsraum sammt Gallerien 1200 Personen. T. 508 Directionskanzlei, T. 469. Theatercassa, T. 777 Bühne. Spielzeit: 1. September bis Ende Mai.
Director: Lechner A. C.

Theater-Commission:

Vorsitzender: Wieser Aug., Ritter v., JUDr., Bürgermeister.
Stellvertreter: Rohrer Rudolf M., Vice-Bürgermeister.
Mitglieder aus dem Gemeindeausschusse: Kandler Carl, Pozorny Emil, Dr., Reißig Carl sen., Dr., Strzemcha Paul.
Mitglied aus dem Gemeinderathe: Lusar Leop. (Fundus Instr.).
Artistischer Director: Lechner A. C.
Secretär der artistischen Direction: Bondi Gustav.

Theater, böhm., Eichhorng. 1. T. 824.

Transporthaus, k. u. k., Franciscanergasse 4.

Turnhalle des Brünner Turn-Vereines (erbaut 1867 und 1878 vom Arch. Prokop). Turnerg. 3.

Turnhalle des deutschen Turn-Vereines, Zeile 52.

Unterrichtsanstalten.

K. k. Landesschulrath.

Vorsitzender: Zierotin Carl, Graf, Freiherr v. Lilgenau, Excell., k. k. Statthalter, k. u. k. geh. Rath und Kämmerer, Comth. d. F. J.-O.
Stellvertreter: Pillerstorff Hermann, Dr., Freiherr v., k. k. Hofrath.
Mitglieder der politischen Landesstelle: Nazowsky Camillo, R. d. O. d. Eis. Kr. III. Cl., Statthaltereir., Refer. f. d. admin. u. ökon. Schulangelegenheiten; Navratil Franz, R. d. O. d. Eis. Kr. III. Cl., Statthaltereirath; Schober Carl, Dr., R. d. O. d. Eis. Kr. III. Cl., Slavik Johann, Lošťák Josef, Kučera Eduard, Krondl Ant., Pleyel Jos., Landes-Schulinspectoren.
Delegierte Landes-Ausschuss-Beisitzer: Jelinek Josef, Baumeister, Landesauschussmitglied und Landtagsabgeordneter; Rozkošný Johann.
Confessionen-Vertreter: Mlčoch Melch., Domcapit. in Olmütz; Pospíšil Jos., Dr., Domcapitular; Klebek Hermann, R. d. F. J.-O. ev. Pfarrer u. Senior; Gomperz Julius, Ritter v., R. d. F. J.-O., R. d. O. d. Eis. Kr. III. Cl., Vorstand d. israel. Cultusgemeinde in Brünn.
Fachmänner im Lehramt: Zahradník Carl, Dr., Prof. an der böhm. techn. Hochschule; Wallner Julius, Director des k. k. I. deutschen Gymnasiums; Vaňa Anton, Director der k. k. böhm. Lehrer-Bildungsanstalt in Brünn.
Abgeordneter des Brünner Gemeinderathes: Reißig Carl, JUDr., Advocat, Mitglied d. Gemeindevertretung, Comth. d. F. J.-O., R. d. O. d. Eis. Kr. III. Cl.

K. k. deutsche techn. Hochschule, Elisabethpl. 2. (Erbaut 1859/60 und 1897/99.) 1902 bis 1903 532 Hörer.

K. k. Professoren-Collegium.

Rector:

Rupp Otto, o. ö. Prof. d. darst. Geometrie.

Prorector:

Hrach Ferdinand, diplom. Architekt, o. ö. Professor des Hochbaues und der Encyklopädie des Hochbaues, Conservator der k. k. Centralcommission für Erforschung und Erhaltung der Kunst- und historischen Denkmale, Mitglied der Prüfungscommission für Baumeister, Maurer-, Steinmetz-, Zimmer- und Brunnenmeister in Mähren.

Decane:

(Ingenieurschule.) Neumann Paul, o. ö. Prof. der graph. Statik, Festigkeitslehre und Baumechanik.
(Maschinenbauschule.) Waelsch Emil, o. ö. Prof. d. Mathematik und d. Philosophie.

(Chemisch-technische Schule.) Habermann Josef, Dr. der Philosophie, ord. öffentl. Professor der allgemeinen und analytischen Chemie, Präses der II. Staatsprüfungs-Commission für das chem.-techn. Fach, Mitglied d. k. k. Landessanitätsrathes, des Gewerbeförderungs-Beirathes des k. k. Handelsministeriums, k. k. beeid. Landesgerichts-Chemiker.
(Allgemeine Abtheilung.) Steinermayr August, o. ö. Professor des Straßen-, Eisenbahn- und Tunnelbaues, beh. autor. und beeid. Civil-Bauingenieur, techn. Beirath der k. k. priv. Aussig Teplitzer-Eisenbahngesellschaft.

Professoren:

Niessl von Mayendorf Gustav, o. ö. Prof. der Geodäsie und sphärischen Astronomie, Hofrath, Präses der II. Staatsprüfungscommission für das Ingenieurfach und der Staatsprüfungs-Commission für den Curs zur Heranbildung von Geometern, Mitglied d. Prüfungscommission f. behördl. autor. Geometer, Correspondent d. Centralanstalt für Meteorologie und Erdmagnetismus.
Makowsky Alexander, o. ö. Professor der Mineralogie und Geologie, Ehrenmitglied der k. bayr. anthropologischen Gesellschaft in München, correspondierendes Mitglied der anthropologischen Gesellschaft in Berlin.
Hellmer Carl, o. ö. Professor der Mechanik.
Habermann Josef, wie oben.
Wellner Georg, o. ö. Professor für Maschinenlehre und Maschinenbau II. Curs, Mitglied der Prüfungs-Commission für behördl. autor. Maschinenbau-Ingenieure, Präses der II. Staatsprüfungscommission für das Maschinenbaufach, k. k. Prüfungs-Commissär für Dampfkesselheizer, Maschinenwärter und Locomotivführer; vordem Maschinen-Ingenieur.
Donath Eduard, o. ö. Professor der chemischen Technologie, Mitglied des Beirathes für die Bierbesteuerung beim k. k. Finanzministerium, Mitglied der Prüfungs-Commissionen für das Verzehrungssteuerfach, beeid. Sachverständiger beim k. k. Landesgerichte in Brünn.
Musil Alfred, o. ö. Professor für Maschinenzeichnen, Maschinenbauelemente, Maschinenlehre und Maschinenbau I. Curs, Mitglied der Commission für die II. Staatsprüfung aus dem Maschinenbaufache, beeideter Sachverständiger des k. k. Landesgerichtes in Brünn.
Kresnik Peter, dipl. Ingenieur, Dr. der Philosophie, der Universität Leipzig, o. ö. Professor des Wasserbaues u. Meliorationswesens, beeideter Sachverständiger des k. k. Landesgerichtes in Brünn.
Biermann Otto, Dr. der Philosophie, o. ö. Professor der Mathematik.
Neumann Paul, wie oben.
Zickler Carl, o. ö. Professor der Elektrotechnik, nichtständiges Mitglied des k. k. Patentamtes, beeideter Sachverständiger des k. k Landesgerichtes in Brünn.
Mikosch Carl, Dr. d. Philosophie, o. ö. Prof. der Botanik, der techn. Warenkunde, der Rohstoffe, des Thier- und Pflanzenreiches und der techn. Mikroskopie.
Hrach Ferdinand, wie oben.
Rupp Otto, wie oben.
Haussner Alfr., dipl. Maschinenbau-Ingenieur, o. ö. Professor der mechan. Technologie.
Waelsch Emil, wie oben.
Hönig Max, o. ö. Professor der Agriculturchemie.
Steinermayr August, wie oben.
Jaumann Gustav, Dr. der Philosophie, o. ö. Professor der Physik.
Gottl Friedrich, Dr. der Philosophie, o. ö. Professor für Volkswirtschaftslehre.
Niethammer Friedrich, Dr., o. Professor für Elektrotechnik. II.
Die Lehrkanzeln für Brückenbau und Landwirtschaftslehre unbesetzt.

Vertreter der Privatdocenten:

Spietschka Theodor, Dr., s. Privat-Docenten.

Außer dem Professoren-Collegium.

a) Privat-Docenten
mit dem Titel eines außerordentl. Professors:

Hammer Hans, Dr. der Medicin, Primararzt und Prosector der mähr. Landes-Krankenanstalt in Brünn, Privat-Docent f. Hygiene und Bakteriologie.
Rzehak Anton, Professor an der Landes-Oberrealschule in Brünn, Privat-Docent für Paläontologie u. angewandte Geologie.

b) Privat-Docenten.

Weinreb Carl, Chemiker und Colorist in den k. k. priv. Spinn- und Warenfabriken der A. & J. Löw Beer's Söhne, Privat-Docent für Färberei und Zeugdruck.
Onciul Ritter von, Aurel, Dr., Director der Lebens-Versicherungsanstalt der Markgrafschaft Mähren, k. k. Bezirkshauptmann i. R., Privat-Docent für Versicherungsrecht.
Kornfeld Siegmund, Dr., em. Primararzt der mähr. Landes-Irrenanstalt in Brünn, Priv.-Docent für die Grundlehren der Anatomie und Physiologie des Menschen einschliesslich der physiologischen Psychologie.
Obenrauch Ferdinand Jos., Professor der Landes-Oberrealschule in Brünn, Privat-Docent für Geschichte der Geometrie.
Frenzel Carl, Dr. d. Phil. an der Universität in Heidelberg, Chemiker, Privat-Docent für allgemeine und angewandte Elektrochemie.
Siegel Carl, Dr. der Philosophie, Privat-Docent für Philosophie, Realschulprofessor in Wien.
Spietschka Theodor, Dr. der Medicin, Primararzt der mähr. Landes-Krankenanstalt in Brünn, Privat-Docent für „Erste Hilfe bei Unglücksfällen" und für „gewerbliche Erkrankungen und deren Verhütung".
Ulrich Gustav, k. k. Professor, Leiter der k. k. Versuchsanstalt der k. k. Lehranstalt f. Textilindustrie in Brünn, Privat-Docent f. chem. Technologie der Theerfarbstoffe.
Schmeichler Ludwig, Dr. d. Medicin, Privat-Docent für Hygiene und Physiologie des Auges mit besonderer Berücksichtigung der techn. Berufe.

Honorierte Docenten:

Hammer Hans, Dr., wie oben.
Prastorfer Alois, Architekt, Docent für Freihandzeichnen (technisches Zeichnen), Professor der VII. Rgscl. an der deutschen Staatsgewerbeschule, Prüfungscommissär für Baumeister-, Maurer-, Zimmer-, Steinmetz- und Brunnenmeisterberechtigungen.
Kramer Johann, Docent für Staatsverrechnungskunde, k. k. Rechnungsdirector und Vorstand des Rechnungs-Departements der k. k. mähr. Statthalterei.
Jellinek Anton, k. k. Ober-Forstcommissär und Inspector für agrarische Operationen, Docent für Katasterwesen und Commassation.
Onciul Ritter von. Aurel, Dr., Docent für Elemente der österr. Verfassungs- und Verwaltungslehre. (Siehe Privat-Docenten.)
Steiner Carl, städt. Ober-Geometer, Docent für Elemente der niederen Geodäsie.
Schiel Johann, behördl. autor. Dampfkessel-Inspector, Honorar-Docent für Maschinenkunde. I. und II. Curs.
Docent für Buchhaltung erledigt.

Adjuncten:

Ehrenfeld Richard, Dr. der techn. Wissenschaften bei der Lehrkanzel für allgemeine u. analytische Chemie.
Heilbrun Richard, Dr. d. Philosophie der Universität Heidelberg, Adjunct bei der Lehrkanzel für Electrotechnik.
Adjunctenstelle für Physik erledigt.

Constructeure:

Grund Rudolf, Ingenieur, Constructeur b. d. Lehrkanzel für Maschinenlehre und Maschinenbau. II. Curs.
Slawik Franz, diplom. Ingenieur, Constructeur b. d. Lehrkanzel für Maschinenelemente, Maschinenlehre und Maschinenbau. I. Curs.

Assistenten:

Alscher Otto, Assistent bei der Lehrkanzel für Mineralogie und Geologie.
Benze Friedrich, Dr. der Philosophie, Assistent bei den Lehrkanzeln für Mathematik.
Czepek Rudolf, Maschinenbau-Ingenieur, Assistent b. d. Lehrkanzel für Elektrotechnik.
Dietz Hugo, Dr., techn. Assistent bei der Lehrkanzel für chemische Technologie.
Dörfler Max, Assistent für allgemeine und analytische Chemie.
Ehrenberg Oscar, Assistent bei der Lehrkanzel für Straßen-, Eisenbahn- und Tunnelbau.
Epstein Stanislaus, Dr. der Philosophie, Assistent b. d. Lehrkanzel für Agricultur- und Nahrungsmittelchemie.
Herrmann Friedrich, Aush.-Assistent bei der Lehrkanzel für darstellende Geometrie.
Kurrein Max, Assistent bei der Lehrkanzel für mechan. Technologie.
Margosches Benjamin Max, Dr., techn. Assistent bei der Lehrkanzel für chemische Technologie.
Meixner Hugo, Assistent bei der Lehrkanzel für Geodäsie und sphärische Astronomie.
Österreicher August, Assistent bei der Lehrkanzel für allgemeine und analytische Chemie.
Schleser August, Assistent bei der Lehrkanzel für Wasserbau- und Meliorationswesen.
Schwanzer Alois, Assistent bei der Lehrkanzel für Brückenbau.
Szarvassi Arthur, Dr. d. Phil., Assistent bei der Lehrkanzel für Physik.
Tochaček Rudolf, Assistent für Hochbau.
Zlamal Arnold, Assistent bei der Lehrkanzel für Maschinenlehre und Maschinenbau. II. Curs.

Rectorats-Kanzlei:

Leiter: Rupp Otto, derz. Rector, wie oben.
Kanzlei-Vorstand: Jaumann Wilh., Gebäudeinspector.
Kanzleigehilfe: Schwanda Emil.
Kanzleihilfsarbeiter: Busek Rud.
Bibliothek: Baumhackl Friedrich, Dr. der Philosophie. Scriptor.
Volontär: Freude Felix,
Dienstpersonale: Schwarze Carl, Rectoratsdiener; Krejcar Josef, Pestl Carl, Dohnal Hermann, Dworak Franz, Steiner Otto, Saaldiener; Pohl Hugo, Bibliotheksdiener; Bednař Anton, Brabenetz Anton, Macek Josef, Travniczek Johann, Klimsa Josef, Laboranten; Friede Josef, Solnitzky Johann, Aushilfs-Laboranten; Waber Rudolf, def. Mechaniker; Horsky Josef, prov. Mechaniker; Havel Vincenz, Burian Franz, Filla Ignaz, Sommer Joh.,

Nemec Franz, Hlawatek Johann, Aushilfsdiener; Richter Agnes, Aushilfsdienerin; Zemliczka Josef, Heizer; Böhm Jul., Hausmeister.

Fachabtheilungs-Collegien.

A. Ingenieurschule:

Decan: Neumann Paul, Professor.
Pro-Decan: Kresnik Peter, Prof., diplom. Ingenieur.
Professoren: Niessl von Mayendorf, Jaumann, Dr., Makowsky, Hellmer, Kresnik diplom. Ing., Biermann, Dr., Neumann, Zickler, Hrach, diplom. Architekt, Rupp, Haussner, diplom. Ing. Waelsch, Hönig, Steinermayr, Gottl.
Honorierte Docenten: Prastorfer, Onciul, Dr. v., Schiel, Dampfkessel-Insp.

B. Maschinenbauschule:

Decan: Waelsch Emil, Professor.
Pro-Decan: Haussner Alfred, Professor, diplom. Ingenieur.
Professoren: Jaumann, Dr., Hellmer, Wellner, Musil, Kresnik, dipl. Ingenieur, Biermann, Dr., Neumann, Zickler, Hrach, diplom. Architekt, Rupp, Haussner, dipl., Ing., Waelsch, Hönig, Steinermayr, Gottl.
Honorierte Docenten: Onciul, Dr. v., Steiner.

C. Chemisch-technische-Schule:

Decan: Habermann Josef, Dr.
Pro-Decan: Hönig Max, Professor.
Professoren: Jaumann, Dr., Makowsky, Hellmer, Habermann, Dr., Donath, Biermann, Dr., Zickler, Mikosch, Dr., Hrach, diplom. Architekt, Haussner, dipl. Ing., Waelsch, Hönig, Gottl.
Honorierte Docenten: Onciul, Dr. v., Schiel, Dampfkessel-Insp., Hammer, Dr. a. o. Professor.

D. Allgemeine Abtheilung:

Decan: Steinermayr August, Professor.
Pro-Decan: Waelsch Emil, Professor.

K. k. Staatsprüfungs-Commissionen.

I. Commission für die erste (allgemeine) Staatsprüfung.

a) Für das Ingenieurbaufach:

Präses: Neumann Paul, Professor, derzeit Decan der Ingenieur-Schule.
Mitglieder: Die Professoren Jaumann, Dr., Hellmer, Biermann, Dr., Neumann, Rupp, Waelsch.

b) Für das Maschinenbaufach:

Präses: Waelsch Emil, Professor, derzeit Decan der Maschinenbauschule.
Mitglieder: Die Professoren Jaumann, Dr., Hellmer, Biermann, Dr., Neumann, Rupp, Waelsch.

c) Für das chemisch-technische Fach:

Präses: Habermann Josef, Dr., Professor, derzeit Decan der chemisch-technischen Schule.
Mitglieder: Die Professoren Jaumann, Dr., Makowsky, Hellmer, Habermann, Dr., Biermann, Dr., Waelsch; Schiel, Honorar-Docent.

d) Für das cultur-technische Fach:

Präses: Steinermayr August, Professor, derzeit Decan der allgemeinen Abtheilung.
Mitglieder: Die Professoren Niessl v., Makowsky, Biermann, Dr., Waelsch.

II. Commission für die zweite Staatsprüfung (Fachprüfung).

a) Für das Ingenieurbaufach.

Präses: Niessl v. Mayendorf, Reg.-Rath, Professor.
Mitglieder: Die Professoren Kresnik, dipl. Ing., Hrach, dipl. Archit., Steinermayr, Schüller Alex., k. k. Oberbaurath, Vorstand des technischen Departements der mähr. Statthalterei.

b) Für das Maschinenbaufach.

Präses: Wellner Georg, Professor.
Mitglieder: Die Professoren Musil und Haussner, diplom. Ing., Kliment Leopold, dipl. Ing., Director der I. Br. Maschinenfabrik Actien-Gesellschaft, Kloger Robert, Director-Stellvertreter der Actiengesellschaft für Maschinenbau vorm. Brand & Lhuillier in Brünn.

c) Für das chemisch-technische Fach:

Präses: Habermann Josef, Professor, Dr.
Mitglieder: Die Professoren Donath und Hönig, Phull Alexander Aug. Freiherr v., Director der Blutlaugensalzfabrik von Hochstetter & Schickardt in Brünn, Skutezky Hubert, Dr., Zuckerfabriks-Director, Pokorný Franz, k. k Ober-Inspector d. technischen Finanz-Controle.
Die Commission für das electro-technische und für das cultur-technische Fach wird erst ernannt werden.

III. Staatsprüfungs-Commission für den Curs zur Heranbildung von Geometern (Landmessern).

Präses: Niessl v. Mayendorf, Reg.-Rath, Professor.

Vice-Präses: Flögl Johann, Evidenzhaltungs-Oberinspector i. P.
Mitglieder: Die honorierten Docenten Jellinek Anton und Onciul Dr. Aurel R. v.

K. k. böhm. technische Hochschule, Augustinerg. 9 und Falkensteinerg. 7. Rectorat und Secretariat, Augustinerg. 2.

Rector:

Ursiny Michael, Ingenieur, o. ö. Prof. der Baumechanik, Conservator des mähr. Landesmuseums in Brünn.

Pro-Rector:

Rehořovský Wenzel, Ing., ord. öffentl. Prof. der Mechanik und Hydromechanik, corr. Mitglied der böhm. Kaiser Franz Josef-Akademie d. Wissenschaften, Literatur u. Kunst, Ehrenmitglied d. böhm. Mathemat. Vereines in Prag.

Decane:

Basl Josef, Architekt, Decan der Ingenieurschule.
Elger von Elgenfeld Zdenko, Ingenieur, Decan der Maschinenbauschule.

Professoren-Collegium:

Ordentliche Professoren:

Zahradník Carl, Ph.-Dr., k. k. Hofrath, o. ö. Prof. d. Mathem., wirkl. Mitglied d. südslavischen Akademie d. Wissenschaften und Künste in Agram, a. o. Mitgl. d. königl. böhm. Gesellschaft d. Wissenschaften und corresp. Mitglied der böhm. Kaiser Franz Josef-Akademie der Wissensch., Literatur und Kunst in Prag, der kön. serbischen Akademie der Wissenschaften in Belgrad und Mitglied des Landesschulrathes für die Markgrafschaft Mähren.
Sobotka Johann, ord. öffentl. Professor der darstellenden Geometrie, corresp. Mitgl. d. königl. böhm. Gesellschaft d. Wissenschaften u. d. böhm. Kaiser Franz Josef-Akademie der Wissenschaften, Literatur und Kunst in Prag.
Rehořovský Wenzel, Ing., wie oben.
Elger von Elgerfeld Zdenko, Ingenieur, ord. öffentl. Prof. der allgemeinen und theoretischen Maschinenlehre, Prüfungs-Commissär für Dampfkessel- u. Maschinenwärter u. f. Locomotivführer.
Grimm Leopold, Ingenieur, ordentl. öffentl. Prof. f. Constructionslehre d. Maschinentheile und Maschinenbau. I. Curs.
Hasa Franz, Ingenieur, ordentl. öffentl. Prof. d. mech. Technologie.
Bertl Josef, Architekt, ordentl. öffentl. Prof. für Hochbau, Mitgl. d. Prüfungs-Comm. f. d. Baugewerbe b. d. k. k. mähr. Statthalterei, Conservator d. mähr. Franzensmuseums, beeid. Sachverständiger beim Landesgericht in Brünn.
Koloušek Johann, ordentl. öffentl. Prof. d. Nationalökonomie, Statistik u. Finanzwissenschaft, Mitgl. d. Prüfungs-Comm., f. Lehramtscand. a. d. höh. Handelsschulen.
Jahn Jaroslav J., Dr. ph., ord. öffentl. Professor der Mineralogie und Geologie, corresp. Mitglied der königl. böhm. Gesellschaft der Wissensch. u. d. böhm. Kaiser Franz Josef-Akademie der Wissenschaften, Literatur und Kunst in Prag und der k. k. geologischen Reichsanstalt in Wien, n.-a. Ldw.-Lieut., Vertreter des mähr. Landtages i. Curator. d. Landesmuseums in Brünn.
Lička Josef, Ing., ordentl. öffentl. Prof. der Geodäsie, Präses der Prüfungs-Commiss. für Vermessungs-Geometer, Mitglied der Prüfungs-Commission für Civilgeometer b. d. k. k. mähr. Statthalterei, Conserv. des mähr. Franzensmuseums in Brünn.
Ursiny Michael, Ingenieur, wie oben.
Sucharda Anton, Ph.-Dr., ord. öffentl. Prof. der Mathematik, corresp. Mitglied der königl. böhm. Gesellschaft der Wissenschaften und der böhm. Kaiser Franz Josef-Akademie in Prag.
Jenewein Felix, ord. Prof. f. techn. Zeichnen.
Smrček Anton, Ing., o. ö. Prof. f. Wasserbau.
Zvoníček Johann, Ob.-Ingenieur, o. ö. Professor für Maschinenkunde.

Ausserordentliche Professoren:

Červinka Gustav, Ing., ausserordentl. öffentl. Prof. für Straßen-, Eisenbahn- und Tunnelbau, n.-a. Ldw.-Lieut.
Novák Wladimir, Ph.-Dr., ausserordentl. öffentl. Prof. der allgem. u. techn. Physik.
Sumec Josef, Ph.-Dr., ausserordentl. öffentl. Prof. der allgem. und speciellen Elektrotechnik.
Vandas Carl, Ph.-Dr., ausserordentl. öffentl. Prof. der Forst- u. Landwirtschaftslehre.

Honorar-Docenten:

Kameníček Franz, Ph.-Dr. Privat-Docent der österr. Geschichte, Professor des ersten böhmischen Staatsgymnasiums in Brünn, Vicepräsident des Landesmuseum-Curatoriums zu Brünn, corresp. Mitglied der kön. böhm. Gesellschaft der Wissenschaften und der böhm. Kaiser Franz Josef-Akademie der Wissenschaften, Literatur und Kunst in Prag, Mitglied des böhm. Handelsschul-Curatoriums in Brünn, Prüfungscommissär der Einjährig-Freiwilligen-Aspiranten.
Studnička, Franz K., MUDr., Privat-Docent für allgem. Zoologie und vergleichende Anatomie; Amanuensis b. d. Bibliothek d. k. k. böhm. techn. Hochschule in Brünn, corresp. Mitglied der kön. böhm. Gesellschaft d. Wissenschaften in Prag, Mitgl. der Anatom. Gesellschaft.

Petr Carl, Ph.-Dr., Privat-Docent für höh. Analysis, Prof. d. II. böhm. Staatsgymnasiums, corresp. Mitgl. d. böhm. Kaiser Franz Josef-Akademie der Wissenschaft., Literatur u. Kunst in Prag.
Boubela Josef, k. k. Landesgerichtsrath, für Handels-, Wechsel- u. Wasserrecht, Redacteur der Zeitschrift „Zprávy právnické jednoty morav. v Brně“, Leiter des Auscultantencurses.
Remeš Friedrich, k. k. Statthaltereisecretär, für das österr.-ungar. Verfassungs- und Verwaltungsrecht und für Bau- u. Eisenbahngesetze.
Šeda Franz, k. k. Rechn.-Rev. b. d. k. k. mähr. Fin. Landes-Direction, für Staatsverrechnungskunde.
Dolejš Carl, k. k. Prof. d. k. k. böhm. Staatsgewerbeschule in Brünn, für Buchhaltung.
Mašek Josef, k. k. Oberinspector der Kataster-Evidenzhaltung in Brünn, für Katasterwesen u. Grundbuchgesetze.
Kepka Carl, Architekt, Prof. an der k. k böhm. Staats-Gewerbeschule in Brünn für die Encyklopädie des Hochbaues.
Holman Gottlob, Prof. a. d. böhm. höheren Handelsschule in Brünn, für Encyklopädie der techn. Chemie.

Lector:

Fiala Hubert, Prof. d. k. k. böhm. Staats-Oberrealschule in Brünn, f. franz. Sprache.

Constructeur:

Nettwall Carl, Ingenieur, Constructeur der Lehrkanzel für Constructionslehre der Maschinentheile u. Maschinenbau, 1. Curs.

Assistenten:

Gregor Eugen, Ingenieur, Assistent der Lehrkanzel für allg. u. theor. Maschinenlehre.
Hradecký Josef, Assistent der Lehrkanzel f. Straßen-, Eisenbahn- u. Tunnelbau.
Kalabis Anton, Assistent der Lehrkanzel f. Mathematik.
Kříž Franz, Assistent der Lehrkanzel f. darstell. Geometrie.
Mátl Julius, Assistent der Lehrkanzel für Geodäsie.
Mayer Wenzel, Ingenieur, Assistent der Lehrkanzel für mechan. Technologie.
Sáblík Stanisl., Assistent der Lehrkanzel für Mineralogie und Geologie.
Svoboda Wladimir, akad. Maler, Assistent der Lehrkanzel f. Freihandzeichnen.
Salamon Friedrich, Assistent der Lehrkanzel f. Mathematik II.
Záviška Fr., Assist d. Lehrkanzel f. Physik.
Die Assistentenstellen der Lehrkanzeln für Wasserbau und für allgemeine und specielle Elektrotechnik derzeit unbesetzt.

Rectorats-Kanzlei:

Der jeweilige Rector, Vorstand der Kanzlei.
Pavelka Franz Georg, Secretär, Slezáček Ferdinand, Hilfsbeamte.

Bibliothek:

Augustinergasse 18.

Studnička Fr. K., Ph.-Dr., Amanuensis (siehe oben).

Dienstpersonale:

Vepřek Josef, Rectoratsdiener; Růžek Stan., Laborant; Melichar Franz, Bibliotheksdiener; Hauf Johann, Laborant; Koutný Alois, Portier; Burian Joh., Tichý Franz, Saaldiener; Gotthard Oswald, Holub Fr., Látal August, Staniček, Josef, Tobiáš Josef, Bém Vincenz, Aushilfsdiener.

K. k. Staats-Prüfungscommission für den Curs zur Heranbildung von Geometern.

Präses:

Líčka Josef, Ing., o. ö. Prof. d. k. k. böhm. techn. Hochschule in Brünn.

Vice-Präses:

Hanamann Anton, Landes-Oberbaurath, Vorstand des cultur-techn. Amtes in Brünn.

Mitglieder:

Boubela Josef, Landesgerichtsrath und Honorar-Docent der k. k. böhm. techn. Hochschule in Brünn.
Mašek Josef, k. k. Oberinspector der Kataster-Evidenzhaltung und Honorar-Docent der k. k. böhm. techn. Hochschule in Brünn.
Melichar Johann, k. k. Oberinspector der Kataster-Evidenzhaltung in Brünn.
Remeš Friedrich, k. k. Statth.-Secr. und Honorar-Docent der k. k. böhm. techn. Hochschule in Brünn.

Theologisches Studium, Dominicanerg. 2.
Bischöflicher Commissär: Pospíšil Josef, Th.-Dr., Domherr.
Professoren: Musil Othmar, Křivnacký Ernst, Neuschl Rob., Th.-Dr., Kupka Jos., Th.- u. Ph.-Dr., Dvořák Josef, Th.- u. Ph.-Dr., Bulla Fr., Th.-Dr., Samsour Josef, Th.-Dr., Kalvoda Fr.

Bischöfliches Cleriker-Seminarium (Alumnat), Dominicanerg. 2.
Director: Pospíšil Jos., Th.-Dr., Domherr.
Regens: Adamec Anton, Consistorial-Assessor.
Spiritual: Dvořák Alois, Th.- u. Ph.-Dr.

Bischöfl. Diöcesan-Knaben-Seminarium, Eichhorng. 17.
Regens: Bulla Franz, Th.-Dr.
Präfect: Chládek Matth., P.

Erstes deutsches k. k. Obergymnasium (erbaut 1860 von van der Null und Siccardsburg), Elisabethplatz 6.
Director: Wallner Julius.
Profes. siebenter Rangsclasse: Wagner Josef, Čech Josef (als k. k. Bez.-Schulinspector beurlaubt), Kraus Anton, Zelenka Josef.
Professoren achter Rangsclasse: Itzinger Frz., Trávníček Jos., Maletschek Rud., Winkler Leopold.
Professoren der neunten Rangsclasse: P. Schuster Johann, Gross Alfred, Dr., Simon Jakob, Klecker C., Hansmann Max, Imendörffer Benno, Dr., Kostlivy Alois, Dr.
Wirklicher Lehrer: Machaček Fr., Dr.
Wirklicher isr. Religionslehrer: Grünfeld Max, Dr.
Provisorischer Gymnasiallehrer: Mussotter Rudolf.
Aushilfs-Katechet: Dvořák Josef, Dr., Spiritual im theologischen Seminar.
Evangelischer Religionslehrer: Klebek Hermann, evangelischer Pfarrer und Senior, Mitglied des Landes-Schulrathes.
Zur Dienstleistung zugetheilt: Hofmann Hermann, k. k. Turnlehrer.
Aushilfe leisten von anderen Lehranstalten: Albrecht Gustav, Dr., k. k. Professor, Radnitzky Johann, Prof. der Landes-Oberrealschule, Wlczek Franz, Bürgerschullehrer.
Nebenlehrer: Soffé Emil, k. k. Professor, Žak Josef, k. k. Musiklehrer.
Schuldiener: Hannak Josef.

Zweites deutsches k. k. Obergymnasium (erbaut 1883, Laizner), Wawrastr. 15.
Director: Sponner Adolf.
Professoren d. VII. Rangsclasse: Gajdeczka Josef, Zatloukal Vincenz, Schmid Wilhelm.
Professoren d. VIII. Rangsclasse: Zenker Alois, Prokop Carl, Spandl Josef, Mendl Carl, Kocourek Albin, Nitsche Josef, Mattel Victor.
Professor der IX. Rangsclasse: Kriechenbauer Bruno, Filek Egid v. Wittinghausen, Dr., Mesk Josef, Dr.
Wirkliche Gymnasiallehrer: Redisch Heinr., (israel. Religionslehrer), Polach Johann.
K. k. Turnlehrer: Salzmann Leo.
Supplierender Gymnasiallehrer: Wettach Emerich.
Evangelischer Religionslehrer: Klebek Hermann, Senior und Pfarrer.
Nebenlehrer: Winkler Emil, Professor, Pawlik Oswald (Gesanglehrer).
Schuldiener: Vodiczka Gottlieb.
Aushilfsdiener: Stěpanek Josef.

Erstes böhmisches k. k. Obergymnasium (erbaut 1884), Schmerlingstr. 14.
Director: Tůma Johann.
Professoren: Hájek Fr., Schulz Jarosl., Kameníček Fr., Dr., Vlk Alois (beurl.), Rypáček Franz, Korec Joh., Dr., Hylák Fr., Šujan Fr., Dr. (beurl.), König Wenzel, Dr., Mayer Johann, Svoboda Carl, Janda Georg, Sedlák Joh., Theol.-Dr., Karásek Jaroslav, k. k. Turnlehrer.
Supplierende Gymnasiallehrer: Čech Eduard, Dr., Drápalik Anton, Handl Joh., Heindl Zdenko, Navrátil Engelbert, Plachý Rudolf, Reinhold Jaroslav, Šindelář Jos., Šváb Johann, Trubka Tom.
Zweiter kath. Religionslehrer: Marvan Meth.
Ev.-ref. Religionslehrer: Pokorný Wenzel.
Nebenlehrer: Černý Cyrill, Prof. d. böhm. höh. Gewerbe-Schule, für Zeichnen, Pokorný Wilibald, Prof. d. böhm. Real-Schule, für Zeichnen, Veps Wenzel, Prof. d. böhm. höh. Handelsschule, f. Stenogr., Orel Thomas, Volksschull. f. Stenogr. und Kalligr., Dvořáček Josef, Volksschull. f. Ges., Syrový Vincenz, Prof. d. böhm. höheren Handels-Schule, franz. Sprache.
Schuldiener: Bílek Thomas.
Aushilfsdiener: Rochovanský Math.

Zweites böhmisches k. k. Obergymnasium, Altbrünn, Flussbettg. 2.
Director: Ouředníček Ed.
Professoren: Tacl Fr., Šílený Thom., Mičaník Jakob, Grňa Ferd., Dvořák Rud., Petraček Joh., Korec Thom., Holas Alois, Petr Carl, Phil.-Dr., Sichrovský Josef, Součeк Stanislaus, Bayer Emil, Nepustil Franz.
Nebenlehrer: Vach Emanuel f. Gesang, Schmidt Raimund für Turnen, Dlouhý Fr. für Zeichnen, Šustr J. für franz. Sprache.

Deutsche Staats-Oberrealschule, k. k. (erbaut 1858 von Förster), Johannesg. 22.
Director: Žaar Carl.
Professoren: Wolf Theodor, Rille Alb., Oberländer Siegmund, Machatschek Alois, Soffé Emil, Medritzer Eugen, Katscher Ludwig, Saska Robert, Katzer Franz, Schuścik Eduard, Schimmelpenning Vincenz, Freih. van der Oye, Werner Alex., Dr., Patz Wenzel, Berger Carl, Dr.
Turnlehrer: Kovačić Alois.
Religionslehrer: P. Švestka Franz, für kath. Relig., Grünfeld Max, Dr., Redisch Heinrich, Dr., für israel. Religion.

Suppl. Lehrer: Lex Franz, Dr.
Assistent: Puchreiter Josef.
Nebenlehrer: Walter Andr.
Schuldiener: Mikolowitsch A., Swoboda Th., Dwořaček V.

Böhm. Oberrealschule, k. k., Kröna 36.
Director: Jeřábek Wenzel.
Professoren: Martínek Fr. (beurl.), Vyrazil Joh., Fiala Hub., Thoř Arnulf, Kvítek Anton, P. Slovák Alois, Jokl Ferd., Dr., Vepřek Clemens, Nesvadbík Franz, Burda Johann, Dopita Ladislav, Pokorný Wilibald, Černý Franz.
Provisorischer Lehrer: Kalina Thomas.
Evang. Religionslehrer: Wenzel Pokorný.
Turnlehrer: Svoboda Johann.
Suppl. Lehrer: Seemann Johann, Link Franz, Břečka Adalbert, Ponocný Franz, Svoboda Emanuel.
Aushilfslehrer: P. Bartoš A., Katechet.
Schuldiener: Tischl Josef, Černý Jar.

Deutsche Landes-Oberrealschule (ehem. Comm.-Oberrealschule), Elisabethstr. 12.
Director: Strzemcha Paul.
Professoren: Budař Wladimir, Winkler Emil, Brecher Moriz, Obenrauch Ferd. J., Rzehak Ant., Králiček Anton, Frank Carl, Reiniger Ad., Radnitzky Joh., Gewinner Alois, Schönberger Franz, P. Novak Max.
Israel. Religionslehrer: Steinhardt Nathan, Dr.
Turnlehrer: Degner Max.
Supplenten: Karrer Johann, Rubasch Franz, Plehan Johann, Ruprecht Johann, P. Jokl Gregor.
Assistent: Hron Johann.
Nebenlehrer: Weinbrenner O., Zdara Franz.
Schuldiener: Böhm Anton, Nieber Anton, Schwarzmann Leopold.

Städt. Mädchen-Lyzeum, Herrengasse 15.
Director: Stoklaska Ottokar.
Lyzeallehrerin: Klekler Pauline.
Suppl. Lyzeallehrer: Kenda Robert.
In aushilfsweiser Verwendung stehen die Professoren: Zelenka Josef, Winkler Emil, Karrer Johann, Soffé Emil, Machatschek Alois, Medritzer Eugen, Gewinner Alois, Krichenbauer Benno, ferner P. Josef Neubauer., Steinhart Nath. Dr., Flesch Emilie, Brodmerkel Lina, Zdara Franz, Roller Margarethe, Konečny Lina.
Schuldienerin: Sekniczka Katharina.

Deutsche Lehrerbildungs-Anstalt, k. k., Schmerlingstr. 45.
Director: Schick Leop.
Professoren: Hilty D., P. Derka Carl, Hüttl Carl, Neumann Rob., Pohl Heinr., Wahn Paul,
Uebungsschullehrer: Steinwendner Victor, Hoffmann Herm., Oehn Fr., Pohl Heinr., Hanaczek Heinr., Slezák Al.,
Supplent: Hejsek Eduard.
Nebenlehrer: Kirsch Ludwig für kath. Religion, Wickenhausser Rich. für Musik, Redisch H., Dr., f. mosaische Relig., Pawlik Fr., Dir. d. mähr.-schles. Blinden-Inst., Stolz Vict., Lehrer d. mähr.-schles. Taubstummen-Inst., Dwořak Ernst, Dr., Docent für Somatologie und Hygiene.
Schuldiener: Hendlinger Franz.

Böhmische Lehrerbildungs-Anst., k. k., Flussbettg. 2.
Director: Váňa Anton.
Professoren: Nejtek Ed., Dlouhý Fr., Rošický Wenzel, Autrata Franz, Kalvoda Franz.
Fachlehrer: Kučera Albin, Turnlehrer; Janáček Leo, Musiklehrer.
Uebungsschullehrer: Schubert Ed., Šůstal Jos., Pernes Fr., Martiník Josef, B.-Sch.-Insp. (beurl.), Nápravník Franz.
Prov. Uebungsschullehrer: Schmidt Raimund.
Uebungsschulsupplenten: Heiniš Leopold, Kriebel Otto.
Nebenlehrer: Pokorný Wenzel, evang. Prediger, Pawlik Fr., Director d. mähr.-schles. Blinden-Inst.
Schuldiener: Ditrich Johann.
Gärtner: Pechar Ant.

Deutsche Lehrerinnenbildungs-Anstalt, k. k., Debling. 2.
Director: Sonneck Heinr., Dr., k. k. Sch.-R., zugl. k. k. Bez.-Sch.-Insp. d. Stadtschul-Bez. Brünn.
Professoren: P. Derka Carl (zugl. Religionslehrer an der k. k. deutschen Lehrer-Bild.-Anst.), Kaulich Joh., Nowotny Adolf, Reidl Raimund, Wahn Paul.
Musiklehrer: Žák Josef.
Turnlehrer: Degner Max (Turnlehrer der Landes-Oberrealschule).
Lehrer der Schulhygiene: Dwořak Ernst, Dr., k. k. Bezirksarzt.
Nebenlehrer: Werner Max, Dr. (franz.), Prudík Carl (Böhm.), Taubenkorb Caroline (weibl. Handarb.), Czibulka Amalie (weibl. Handarb.), Flesch Emilie (weibl. Handarb. u. franz.), Mayer Hedwig (Kindergartenwesen).
Uebungsschullehrerinnen: Anna Tursky, Auffenberg Anna, von, Křiwanek Wilhelm., Czibulka Marie, Obleser Marie.

Böhm. Lehrerinnenbildungs-Anst., k. k., Wawrastr. 59—61.
Director: Burjan Anton, Bez.-Sch.-Insp.
Professoren: Machač Ant., B.-Sch.-Insp. (beurl.), Vorel Ant., B.-Sch.-Insp. (beurl.), Janoušek Josef, Janovský Franz, Chromeček Josef, Komárek Fr., Klement David.
Uebungsschullehrer: Kumpošt Fr., Soukop Ant., Šebek Phil., Lazar Marie, Anderle Fr., Lotocki Anna.
Industriallehrerin: Werner Gabr.
Kindergärtnerin: Čipa Malvine.
Musiklehrer: Vach Eman.
Nebenlehrer: Směly Anton, MUDr., Docent der Somatologie und Hygiene, Kučera Albin. Turnlehrer, Sedlák Rosa, französische Sprache.
Diener: Pauler Franz.

Deutsche Staats-Gewerbeschule, k. k., Winterhollerplatz 1. T. 807.
Director: (VI. Rangscl.) Wilda Eduard, k. k. Regierungs-Rath.
Professoren d. VII. Rangscl.: Wanderley Germano, Fachvorstand, k. k. Baurath, Otto Jos., Fachvorstand, Markl Friedrich, Straube Conrad, Santo-Passo Otto, Prastorfer Al., Brausewetter Arthur, Ebner Josef, Dr., Lindenthal Ernst, Matzura Josef, Zillich Adolf, Swěceny Hans, Schwarz Josef.
Professoren d. VIII. Rangscl.: Reiter Heinrich, Dwořak Wilhelm, Tschiassny Berthold.
Professoren d. IX. Rangscl.: Albrecht Gustav, Dr., Fischer Otto, Micheu Jos., Holitzky Heinrich, Schubuth Carl, Porzinsky Carl.
Wirkliche Lehrer: Sehnal Josef, Bartholomé Gottfried, Grossl Richard, Hess Ludwig, Dr.
Fachlehrer: Bednař Peter Paul.
Werkmeister: Bednař Franz, Böhm Robert, Sonnek Edmund, Geipel Christian.
Directions-Secretärin: Weiss Lina.
Schuldiener: Pudil Emil, Pallat Vict., Taschner Josef.

Lehranstalt für Textil-Industrie, k. k., Franz Josefstraße 131.

Curatorium:

Vorsitzender: Gomperz Julius, Ritter v., Präsident der Handels- und Gewerbekammer, Feintuchfabrikant in Brünn.
Vorsitzender-Stellvertreter: Schoeller Gustav, Ritter v., Vice-Präsid. d. Handels- u. Gewerbekammer, Schafwollwarenfabrikant in Brünn.
Vertreter des hohen k. k. Ministeriums für Cultus u. Unterricht: Navrátil Franz, k. k. Statthaltereirath; Sternischtie Carl, Edler v. Carlshein, kaiserl. Rath, Schafwollwarenfabrikant.
Vertreter des hohen mähr. Landesausschusses: Reibhorn Johann, Schafwollwarenfabrikant.
Vertreter der Handels- und Gewerbekammer: Fuhrmann Moriz, Schafwollwaren- und Teppichfabrikant; Löw-Beer Jonas, Schafwollwarenfabrikant, Teuber Josef, Edler v., Spinnfabrikant.
Vertreter des Gemeinderathes: Strakosch Isidor Rudolf, Mitglied des Gemeindeausschusses, Tuchfabrikant.
Vertreter der Lehranstalt: Flögl Alphons, k. k. Director.

Lehrkörper:

Director: Flögl Alphons, Mitglied des Curatoriums und Obmann des Brünner Textil-Clubs, (VII. Rangsclasse).
Fachvorstand: Rudolf Koller, k. k. Prof. (VIII. Rangsclasse).
Professoren: Ulrich Gust., Bergmann Josef, Semlitschka Franz (VIII. Rangscl.), Rupp Johann, Kastanek Ivo, Edelstein Siegm., Montzka Heinrich, Phil. Dr., Hantschel Oscar, Bittner Emil, Sukal Adolf, Walland Heinrich.
Lehrerinnen: Müller Adelheid, Krček Anna.
Hilfslehrer: Beer David, Med.-Dr., Fischera Alois, Fabriksleiter, Oberdorfer Friedrich, Prof. der deutschen höheren Handelsschule, Weczerza Franz, Fachschullehrer, Winkler Hubert, Volksschullehrer.
Werkmeister: Lendl Adolf, Peiger Theodor, Reutter Conrad, Riedel Josef, Schaffer Franz, Suchy Carl.
Secretär: Matuschka Alois, k. k. Statthalterei-Rechnungs-Revident.

Böhmische Staats-Gewerbeschule, k. k., Lichtenauerg. 1.
Director: Dvořák Adalbert, k. k. Regierungsrath.
Professoren: Holeček Ant., Dolejš Carl, Pospíšil Fr., Welzl Carl, Černý Cyrill, Halík Jos., Svatoš Jos., Straka Fr., Berger Wilh., Jenáček Joh., Martinec Joh., Kepka Carl, Novák Gottlieb, Khol Ferdinand, Novotný Fr., Dvořák Flor., Kolář Fr., Váša Paul, Zuska Fr., Nachtikal Frz., Dr., Pavelek Ferd., Rajdl Carl, Šimek Paul.
Assistenten: Beran Franz, Kožíšek Georg, Valenta Mathias, Vávra Miloslav.
Werkmeister: Friedrich Fr., Vejrosta Ludwig, Dostrašil Josef.
Werkstättendiener: Nestrašil Joh.
Schuldiener: Ocela Peter, Dosedla Leopold, Halouzka Ant.
Heizer: Matulík Alois.

Deutsche Kaiser Franz Josef-Höhere Handelsschule, Elisabethstr. 10. T. 466

A. Curatorium:

Vorsitzender: Gompertz Julius, Ritter v., Präsident der Handels- u. Gewerbekammer in Brünn.
Vorsitzender-Stellvertreter: Schoeller Gustav, Ritter v., Vice-Präsident der Handels- und Gewerbekammer in Brünn.
Vertreter der Regierung: Navrátil Franz, k. k. Statthaltereirath.
Vertreter des mährischen Landesausschusses: Fux Hugo, Dr., Landes-Hauptmann-Stellvertreter, Advocat.
Vertreter der Brünner Gemeinde: Rohrer Rudolf M., Vice-Bürgermeister, Hrdlizka Heinrich, Gemeinderath.
Vertreter der Brünner Handels- und Gewerbekammer: Lehmann Josef, kais. Rath, Löw-Beer Jonas, Phull August, Freiherr v., Singer Friedr., Urban Eduard, kaiserl. Rath, Wägner Wilhelm.
Schriftführer und Cassier: Lecher Otto, Dr., Secretär der Handels- und Gewerbekammer.
Director der Schule: Böhm Carl, k. k. Inspector für den commerziellen Unterricht.

B. Lehrkörper:

Director: Böhm Carl.
Professoren: Frauenberger Georg, Guinand Francis, Leneček Ottokar, Dr., Leyerer Const., Oberdorfer Friedrich, Sauer Joh. Jul., Selch Emerich, Dr., Silbermann Adalbert, Dr., Sinwel Rud., Watzke Alfred.
Hilfslehrer: Ebner Joh., Dr., k. k. Gewerbeschul-Prof., Gadzek Hugo, Lehrer, Klima Josef, Lehrer, König Wenzel, k. k. Gymn.-Prof., Korec Johann, Dr., k. k. Gymn.-Prof., Wemola Adolf, Bürgerschullehrer.
Secretär: Motz Ignaz.
Schuldiener: Klaschke Frz., Krieschel Jos.

Böhmische höhere Handelsschule, Giskrastraße 38. T. 791.

A. Curatorium:

Vorsitzender: Koudela Jos., JUDr., Adv., Reichsraths- und Landtagsabgeordneter, Vorstand des Vereines „Spolek pro vydržování české obchodní školy v Brně".
Vorsitzender-Stellvertreter: Kameníček Franz, Ph.-Dr., k. k. Gymnasialprofessor u. Privat-Docent a. d. k. k. techn. Hochschule.
Vertreter der Regierung: Navrátil Franz, k. k. Statthaltereirath.
Vertreter des mährischen Landesausschusses: Dvořák Adalbert, k. k. Regierungsrath und Director der böhm. Staatsgewerbeschule in Brünn.
Vertreter der Brünner Handels- und Gewerbekammer: Klär Jos., Buchdruckereibesitzer.
Vertreter der „Ústř. Matice školská" in Prag: Tůma Joh., k. k. Gymn.-Dir. in Brünn.
Vertreter der „Cyrillo-Methodějská záložna" in Brünn: Beneš Josef.
Vertreter des Vereines „Spolek pro vydržování české obchodní školy v Brně": P. Kaspar Josef, Kordina Eduard, Svoboda J., JUDr., Mareš Franz, Director der „Vesna"-Schulen.
Director der Schule: Fišara Carl.

B. Lehrkörper:

Director: Fišara Carl.
Professoren: Jiřík Rich., Holman Gottlob, Veps Wzl., Krejčí Stephan, Válek Josef, Syrový Vincenz.
Hilfslehrer: Krupka Lud., JUDr., Adv., für Handels- und Wechselrecht, Bulín Vincenz, JUDr., für Nationalökonomie, Váša Paul, Prof. an der k. k. böhmisch. Gewerbeschule für böhmische Sprache, Pavlik Franz für deutsche Stenographie.
Schuldiener: Zdražil Martin.

Aut. zweiclassige Privat-Handelsschule Ruprich, Rudolfsgasse 6. T. 490.

Director: Ruprich Alfred.
Lehrkörper: Berger Carl, Dr., k. k. Professor, Chudarek Anton, Lehrer, Czech Johann, Fachlehrer, Ehrmann Heinrich, JUDr., Advocat, Klima Josef, Lehrer, Kostka Willibald, Lehrer, Kratochwill M., Beamter der österr.-ungar. Bank, Lehrer, Krejc Robert, em. Professor, Nahodil-Gavroy Marie, Lehrerin, Reiniger Adolf, Professor, Rychlik Methud, Lehrer, Franz, Schwab, Lehrer.

Kaufmännische Fortbildungsschule in Brünn. (Verbunden mit der Kaiser Franz Josef-Höheren Handelsschule.)

Oeffentliche Gremial-Handelsfachschule. (Kaufmännische Fortbildungsschule, verbunden mit der Handelsschule Ruprich.)

Böhmische Privat-Handelsschule Získal Josef, Jakobsg. 4.

Bürgerschulen für Knaben.

Kronprinz Rudolf-Bürgerschule (657 Schüler), Elisabethstr. 11.

Director: Fritsch Wilh.
Katechet: P. Nowotny Josef.

Fachlehrer: Schier Otto, Czech Joh., Herbst Hub., Mailinger Ed., Krisch Joh., Wemola Adolf, Frank Carl, Wlczek Franz, Schalda Leopold.
Lehrer: Dittmayer Al., Donat Ferdinand, Schimpf Otto, Abrahamek Otto.
Unterlehrer: Kieswetter Hans, Pliczka Josef, Tuppy Eduard, Jurdisch Friedrich.
Lehrer für den evangelischen Religions-Unterricht: Pfarrer Schenner Ferdinand Clemens, Lic.-Th.
Lehrer für die israel. Religion: Lustig Salomon, Schoßberger Samuel.
Lehrer für das Violinspiel: Wlczek Franz, Dittmayer Alois.

Kaiser Franz Josef-Knaben-Bürgerschule, Czechnergasse 12 (286 Sch.).
Director: Wosahla Carl.
Katechet: P. Podivinsky Wilhelm.
Fachlehrer: Wlczek Jarosl., Braun Aug., Herrmann Rudolf, Böhm Leop., Vallazza Carl, Czižek Carl, Wlczek Carl, Weithofer Heinr., Kulka Emil, Wölfel Arthur.
Israel. Religionslehrer: Schoßberger Samuel.

Knaben-Volks- und Bürgerschule, Eichhorngasse 32 (V.-Sch. 304, B.-Sch. 206 Sch.)
Director: Naske Alois.
Katechet: Greif Wenzel
Bürgerschullehrer: Pilakowič Wlad., Zdara Jos., Fink Joh., Fiala Carl, Bohanèl Joh., Schirmeisen Carl.
Volksschullehrer: Baduschek Ernst, Bauer Carl, Ruziczka Wilh., Schlöger Eugen, Kottolek Rud., Kinc Jakob.
Schuldiener: Pernitza Franz.

Knaben-Volks- und Bürgerschule, Zeile 61. (V.-Sch. 416, B.-Sch. 242 Sch.).
Director: Suchanek Victor.
Katechet: P. Hommer Johann.
Bürgerschullehrer: Freude Emil, Manda Josef, Schenk Wilibald, Stepan Albin, Abrahamek Otto, Thöresz Eugen.
Volksschullehrer: Kittel Johann, Brichta Franz, Polaschek Wilhelm, Domes Theodor jun.
Unterlehrer: Pospich Rudolf, Czižek Rud., Zdobnitzky Wenz., Kotrbaty Ignaz.

Bürgerschulen für Mädchen.

Städtische höhere Töchterschule, Deblingasse 2 (V.-Sch. 262, B.-Sch. 210 Sch.).
Director: Sonneck Heinrich, Dr., k. k. Schulrath.
Katechet: P. Ambrož Wilhelm.
Fachlehrer: Penl Ida, Suchanek Carl, Wlczek Ladislaus (beurlaubt), Weczerza Franz, Szillay Albertine, Kulka Franz, Gerischer Emil.
Lehrerinnen: Tursky Anna, Auffenberg Anna v., Czibulka Marie, Křiwanek Wilh. (zugleich Uebungsschullehrerinnen der Lehrerinnen-Bild.-Anst.)
Unterlehrerinnen: Obleser Marie, Makowsky Melanie.
Industriallehrerinnen: Taubenkorb Caroline, Sauer Julie, Dundalek Marie, Soxhlet Wilhelmine.
Nebenlehrer: (für Gesang) Pfleger Emil, (f. israelit. Relig.) Steinhardt Nathan, Dr.

Kronprinzessin Stephanie-Mädchen-Bürgerschule, Jakobsgasse 6 (V.-Sch. 315, B.-Sch. 420 Sch.).
Director: Walter Andreas.
Katecheten: P. Brichta Alfr., P. Böhm Wilhelm.
Fachlehrer: Zdara Fr., Hontschik Henriette, Wlczek Ant., Meyer Agnes, Stwrtniczek Josef, Wacht Ignaz, Klofant Alfr., Straka Rudolf.
Lehrer: Damm Johann.
Lehrerinnen: Peyscha Emma, Anderle Marie, Skallitzky Hedwig.
Unterlehrerinnen: Dröscher Emilie, Homa Adele (prov.).
Industrial-Lehrerinnen: Gankhofner Babette, Tursky Therese, Hoch Hermine, Schlichting Hermine von, Semlitschka Josefine, Neugebauer Anna (prov.).
Lehrerin der französ. Sprache: Frey Henriette.
Israel. Religionslehrer: Redisch Heinrich, Dr., Löwbeer Leopold.
Schuldiener: König Franz.

Kaiser Franz Josef-Mädchen-Bürgerschule, Czechnergasse 12. (283 Sch.)
Director: Pirnos Josef.
Katechet: P. Eichler Carl.
Def. Fachlehrer: Loho Joh., Netopil Franz, Sluga Edmund, Zach Vincenz, Hrabal Eugenie.
Prov. Fachlehrer: Reichmann Hans, Reichel Antonie, Debois Friederike.
Industriallehrerinnen: Watzata Amalie, Slawik Therese, Ludwig Hermine.
Lehrerin f. franz. Sprache: Weiss Emilie.

Mädchen-Bürgerschule in der Schreibwaldstraße 9. (212 Sch.)
Director: Bansky Joh. (k. k. Bez.-Schulinsp.).
Katechet: P. Größlick Emerich.
Bürgerschullehrer, def.: Ries Carl, Freude Hugo, Hans Seyfried.
Bürgerschullehrerin, defin.: Kandler Anna.
Bürgerschullehrerin, prov.: Holaschke Hermine.
Industriallehrerinnen: Doleschil Anna, Illek Emilie.

Lehrerin der französ. Sprache: Flesch Emilie.
Schuldiener: Drapal Vincenz.

Mädchen-Bürgerschule, Josefstadt 58. (211 Sch.)
Director: Horany Alois.
Katechet: P. Kuchinka Christoph.
Bürgerschullehrer, def.: Hassa Jos., Schwarz Carl, Urban Johann.
Bürgerschullehrerin, def.: Kasalowsky Caroline.
Bürgerschullehrerin, def.: Debois Elisabeth.
Lehrerin der französ. Sprache: Roller Marianne.
Industriallehrerinnen: Dwořak Leop., Frank Albine.
Israel. Religionslehrer: Löw-Beer Leopold.
Schuldiener: Seckl Moriz.

Volksschulen für Knaben und Mädchen.

Kronprinz Rudolf-Schule (mit der Bürgerschule vereinigt, siehe Bürgerschulen).

Volks- und Bürgerschule, Eichhorngasse (siehe Bürgerschulen).

Volks- und Bürgerschule, Zeile 61 (siehe Bürgerschulen).

Kaiser Franz Josef-Knaben-Volksschule, Czechnergasse 12. (625 Sch.)
Oberlehrer: Pilat Johann.
Katecheten: P. Podivinský Wilhelm, P. Kratochwil Josef.
Lehrer: Nedwed Jos., Schlöger Edmund, Boček Anton, Oehn Franz, Vallazza Victor.
Unterlehrer: Weigner Carl, Czernik Theodor, Langer Georg, Kroupa Carl, Barausch Victor.
Israel. Relig.-Lehrer: Lustig Salomon.
Schuldiener: Heinrich Victor.

Knaben-Volksschule, Kröna 27. (292 Sch.)
Oberlehrer: Hradil Josef.
Katecheten: P. Nawratil Wenzel, P. Nowak Meth.
Lehrer: Jedlitschka Johann, Kratochwil Josef, Mařan Carl, Wolf Eduard, Stolz H.

Knaben-Volksschule, Neugasse 6. (444 Sch.)
Oberlehrer: Grabscheit Franz.
Katecheten: P. Procházka Emil, P. Neubauer Josef.
Lehrer: Fiala Franz, Schustek Johann, Agner Franz, Vallazza Armin, Reidl Franz, Grimm Robert.
Unterlehrer: Wintersteiner Felix, Zecha Carl, Finsterle Alexander, Hönlinger Ferdinand.

Knaben-Volksschule, Neustiftgasse 44. (175 Sch.)
Oberlehrer: Lischkutin Ludwig.
Katechet: P. Šebek Carl.
Lehrer: Raubinek Anton, Sellner Conrad.
Unterlehrer: Maschtowski Wilhelm, Wanke Franz.

Knaben-Volksschule, Basteigasse 5. (394 Sch.)
Oberlehrer: Exner Josef.
Katechet: P. Navratil Wenzel, P. Novák Method.
Lehrer: Juda Franz, Měřinsky Theodor, Winkler Hubert, Nowak Josef.
Unterlehrer: Tonner Josef, Foitl Ludw., Horany Carl, Kollmann Victor.

Knaben-Volksschule, Schreibwaldstraße 9. (360 Sch.)
Oberlehrer: Bezdek Ferdinand, prov.
Katechet: P. Dvořáček Johann.
Lehrer: Pfleger Emil, Kreipl Rudolf.
Unterlehrer: Pitzal Johann, Schiebl Otto, Dungel Franz, Preis Carl.
Israel. Religionslehrer: Schoszberger Sam.

Knaben-Volksschule I, Wienergasse 26/28. (264 Sch.)
Oberlehrer: Sersawy Richard.
Lehrer: Müller Joh., Kohoutek Hubert.
Unterlehrer: Indra Theodor, Hermann Heinrich.
Schuldienerin: Masatsch Anna.

Volksschule II., deutsche, Wienerg. 26/28.
Oberlehrer. Mras Jakob.

Knaben-Volksschule, Wranauergasse 3. (326 Sch.)
Oberlehrer: Suchanek Hugo.
Katecheten: P. Puttner Rudolf, P. Kuchynka Christoph.
Lehrer: Wodzinski Julius, Smekal Johann, Kroupa Ludwig, Egner Carl, Syma Ernst, Katschinka Otto, Habermann Franz, Tichavsky Theodor.

Knaben- u. Mädchen-Volksschule, Schulgasse 3. (253 Kn., 271 Mädch.)
Oberlehrer: Cižek Ignaz.
Katecheten: Šústek Bernhard, Dr., P. Jokl Gregor.
Lehrer: Wanke Friedrich, Žak Johann, Zdobnicky Franz, Zelinka Anton.
Lehrerinnen: Schmidek Marie, Auffenberg Marie von, Hirsch Helene, Petsch Gisela, Ferber Ida, Volkmann Bertha, Grabscheit Friederike, Mischkofsky Mathilde, Waitzendorfer Sophie.

Kaiser Franz Josef-Mädchen-Volksschule I, Czechnergasse 12. (512 Sch.)
Oberlehrer: Deabis Ignaz.
Katecheten: P. Eichler Carl, P. Bartosch Anton.
Lehrerinnen: Demuth Gabriele, Brettner Marie, Taubenkorb Sidonie, Kindermann Apollonia, Drexler Sophie.
Unterlehrerinnen: Schuster Marie, Roller Helene, Böhm Hermine, Drexler Therese.
Industriallehrerinnen: Balzarek Pauline, Jabornigg-Altenfels Friederike v.
Israel. Religionslehrer: Löw-Beer Leopold.
Schuldiener: Janiczek Franz.

Kaiser Franz Josef-Mädchen-Volksschule II, Czechnergasse 12. (340 Sch.)
Oberlehrer: Nikodem Albin.
Katecheten: P. Nowák Methodius, P. Bartosch Anton, P. Kratochwil Johann.
Lehrerinnen: Römer Irma (beurlaubt), Heynrich Marie, Barausch Amalie, Stoksa Anna.
Unterlehrerinnen: Pfleger Elisabeth, Michel Wilhelmine, Ambros Leopoldine.
Industriallehrerin: Netopil Marie.
Israel. Religionslehrer: Löw-Beer Leopold.
Schuldiener: Janiczek Franz.

Mädchen-Volksschule, Salzamtsgasse 12 (186 Sch.)
Oberlehrer: Todl Raimund.
Katechet: P. Zhaněl Ignaz.
Lehrerinnen: Pasdirek Carola, Kuda Amalie, Hornýak Marie, Edle v. Horn.
Unterlehrerinnen: Schober Marianne, Eberle Josefine.
Industriallehrerin: Soffé Aurelie.

Mädchen-Volksschule, Eichhorngasse 30. (538 Sch.)
Oberlehrer: Smetana W. J.
Katecheten: P. Žyla Stanisl, P. Smekal Norbert.
Lehrer: Pelikan Anton.
Lehrerinnen: Dittrich Aloisia, Mayer Francisca, Fröhlich Herm., Sedlaczek Emilie, Sedlak Marie, Krepler Walburga.
Unterlehrerinnen: Schober Ludmilla, Kozdas Marie, Schmerz Margarethe, Makowsky Frieder. (prov.).
Industriallehrerinnen: Fichna Katharina, Krczek Paula, Gebhardt Marie.

Mädchen-Volksschule I, Quergasse 16/18. (311 Sch.)
Oberlehrer: Stepan Albin,
Katechet: P. Metyš Josef, P. Prochaska Emil.
Lehrerinnen: Hirsch Anna, Sauer Anna, Noack Auguste, Guth Louise.
Unterlehrerinnen: Mayer Amalie, Strauß Adele, Schier Marie.
Industriallehrerinnen: Rößner Francisca.

Mädchen-Volksschule II, Quergasse 16/18. (336 Sch.)
Oberlehrer: Mikesch Josef.
Katechet: P. Metyš Josef.
Lehrerinnen: Foltas Philomena, Pospischil Bertha, Lekesch Caroline, Reichel Auguste, Edle v. Wehrfels.
Unterlehrerinnen: Dechet Adele, Kreuszel Hermine, Faber Hedwig, Zelinka Marie.
Handarbeitslehrerinnen: Rößner Fanni, Ehrgott Anna.

Mädchen-Volksschule, Schreibwaldstraße 9. (410 Sch.)
Oberlehrer: Mifka Emil.
Katecheten: P. Seifert Cyr., Dr., Grösslick Emerich.
Lehrerinnen: Křiwanek Christine, Drapal Marie, Bojanovsky Francisca, Hofrichter Marie.
Unterlehrerinnen: Buchar Marie, Strejtschek Eug., Palliardi Olga, Weber Caroline, Dwořak Helene.
Industriallehrerinnen: Scholz Emma, Doleschil Anna, Illek Emilie, Schiebl Josefine.

Mädchen-Volksschule, Wranauerg. 3. (464 Schülerinnen.)
Oberlehrer: Schulak Anton.
Katecheten: P. Kuchinka Christoph, P. Puttner Rudolf.
Lehrerinnen: Krichenbauer Bertha, Krautschneider Marie, Sasowsky Emilie, Pitzinger Marie, Dwořaček Auguste, Martinek Marianne, Senft Adalberta, Germela Gabriele. Reif Marie.
Industriallehrerinnen: Rittmann Natalie, Binder Helene.

Uebungsschule für Knaben an der k. k. deutschen Lehrer-Bildungsanstalt, Schmerlingstr. 45. (134 Sch.) Lehrkräfte siehe k. k. deutsche Lehrer-Bildungsanstalt.

Volksschulen f. Knaben u. Mädchen.

(Mit böhmischer Unterrichtssprache.)

Knaben-Volksschule mit böhmischer Unterrichtssprache, Winterhollerpl. 22. (508 Sch.).

Oberlehrer: Popelka Fabian.
Katechet: P. Synek Franz.
Lehrer: Ryšánek Method, Prachař Franz, Zbroj Josef, Dvořáček Joh., Klima Josef, Komarek Wenzel.
Unterlehrer: Orel Thom., Průša Ant., Halíř Ferd., Mrkos Josef. Dedrle Franz, Pergler Albin.

Knaben-Volksschule mit böhmischer Unterrichtssprache, Giskrastraße 34. (244 Schüler)

Oberlehrer: Havlíček Johann.
Lehrer: Sázavský Carl.
Unterlehrer: Ježek Ferd, Kunz Josef, Zmeškal Carl, Kunc Johann.

Knaben- und Mädchen-Volksschule mit böhmischer Unterrichtssprache, Czechnergasse 15. (250 Kn., 297 Mädch.)

Oberlehrer: Drexler Johann.
Katechet: P. Dreiseitel Adolf, P. Kratochvil Josef.
Lehrer und Lehrerinnen: Kratina Ferd., Chudárek Josef, Rumler Seb., Gaube Ernst, Srp Marie, Weiner Ida, Bilovský Sophie.
Unterlehrer: Nermut Franz, Dostal Joh.
Unterlehrerinnen: Vičar Marie, Hajek Anna, Böhm Olga, Bartošek Anna.
Industriallehrerinnen: Niessner Francisca, Brunecký Marie.

Knaben- und Mädchen-Volksschule mit böhmischer Unterrichtssprache, Czechnergasse 15. (250 Kn., 297 Mädch.)

Oberlehrer: Drexler Johann.
Katechet: P. Dreiseitel Adolf, P. Kratochvil Josef.
Lehrer und Lehrerinnen: Kratina Ferd., Chudárek Josef, Rumler Seb., Gaube Ernst, Srp Marie, Weiner Ida, Bilovský Sophie.
Unterlehrer: Nermut Franz, Dostal Joh.
Unterlehrerinnen: Vičar Marie, Hajek Anna, Böhm Olga, Bartošek Anna.
Industriallehrerinnen: Niessner Francisca, Brunecký Marie.

Mädchenschule mit böhmischer Unterrichtssprache I, Huttergasse 5. (411 Sch.)

Oberlehrer: Hloužek Johann.
Katecheten: P. Synek Franz, P. Kirsch Ludwig.
Lehrerinnen: Chytil Marie, Čelechovský Hedwig, Brychta Emma, Bilovský Sophie, Vašek Olga, Brunner Caroline, Burjan Rosa.
Industriallehrerinnen: Scholz Marie, Hamrla Vladimíra.

Mädchenschule mit böhmischer Unterrichtssprache II, Hutterg. 5. (277 Sch.)

Oberlehrer: Prudík Karl.
Katecheten: P. Cejpek Josef, P. Neubauer Josef, Procházka Emil.
Lehrerinnen: Ruber Hedwig, Fiala Francisca, Machač Anna, Bräuer Marie.
Industriallehrerin: Zedník Ludm.

Uebungsschule, verbunden mit Bürgerschule für Knaben, an der k. k. böhm. Lehrerbildungsanstalt, Flussbettg. 2. Lehrkräfte siehe höhm. Lehrerbildungsanstalt.

Uebungsschule, verbunden mit Bürgerschule für Mädchen, an der k. k. böhm. Lehrerinnenbildungsanstalt, Wawrastraße 59/61. Lehrkräfte siehe böhm. Lehrerinnenbildungsanstalt.

Special-Unterrichts- und Erziehungs-Anstalten.

Mähr.-schles. Blinden-Erziehungs-Institut (errichtet 1846), Ratwitplatz 7. (Zöglingszahl 134.)

Protectorin: Ihre k. u. k. Hoheit die Durchlaucht. Frau Erzherzogin Elisabeth.
Curator: Vacat.
Curator-Stellvertr.: Janeček Alois, Edler v., k. k. Regierungsrath etc.
Mitcuratoren: Msgr. Landsteiner Carl, inf. Propst von Nikolsburg und mähr. Landesprälat; Msgr. Pospíšil Dr., Capitular-Domherr, päpstl. Hausprälat.
Director: Pawlik Franz.
Katechet: P. Kalabus Josef.
Literar. Fachlehrer: Niemczynski August, Umlauf Josef, Buresch Richard, Špička Anton, Rappawy Anton.
Institutsarzt: Kofrányi Adolf, Dr., Bezirksarzt.
Musik-Fachlehrer: Bauer Robert, Pawlik Oswald, Jemelik Jos., Paleček Alb., Blanke Hedwig.
Industriallehrerin: Dundalek Adele.
Technische Fachlehrer: Berger Carl, Fröml Edmund, Trapp Wilhelm.
Wäscheaufseherin: Pfeiffer Anna.
Portier: Endlicher Julius.
Aufsichtspersonale: Hořínek Math., Mrkwitz Johann, Hubinek Anton, Schebella Anna, Gruber Caroline, Schiller Carl, Přibyl Franz, Brtoun Josef.
Magaz.-Verkäuferin: Rauer Marie.
Hausdiener und Heizer: Fallek Valentin, Kudlička Wenzel.

Mähr.-schles. Taubstummen-Institut, Dörnrösselgasse 8. T. 748.

Curatoren: Dubsky Guido, Graf, k. u. k. Geheimer R. u. Kämmerer, Generalmajor i. d. R., Reichsraths- und Landtagsabgeordneter etc. Suchanek Alexander, Edler von Hassenau, kais. Rath, Diebl Julius, JUDr., mähr. Landesadvocat.
Oberlehrer: Johann Felsmann.
Administratorin zugleich Lehrerin: Ludmilla Machala.
Katechet: P. Schafranek Victor, Domvicar.
Lehrer und Lehrerinnen: Stolz V., Engelmann Alois, Krebs Mathias, Hannak Joh., Kratochwil Francisca, Kukla Adelh., Brüstl Eduard und Schäffer Julius.
Industriallehrerin: Partisch W.
Haushälterin: Schwarz Anna.
Aufseherinnen: Sedlatschek Luise, Schimatschek Marianne.
Aufseher: Fanta Sylvester, Horak Josef.
Hausmeister: Krátky Ignaz.

Kaiser Franz Josef-Rettungshaus (mähr. Landes-Rettungsanstalt für verwahrloste Jugend), Neugasse 147. T. 684.

Director: Krebernik Emil.
Controlor: Schwarz Alois.
Katechet: P. Slovák Alois.
Lehrer: Judex Johann, Starnovský Josef, Blaschke Ignaz, Stehlíček Franz.
Unterlehrer: Coufal Emanuel.
Hausarzt: Löw Moriz, Dr.
Portier: Marek Valentin.
Werkmeister, bezw. Aufseher: Knessl Ferdinand, Hort Johann, Matys Wenzel, Jašiczek Leop., Jakubetz Johann, Nawratil Conrad, Bouček Johann, Novak Johann, Peška Leopold, Jaschek Leopold, Rutar Josef.
Anstaltsköchin: Bloudek Josefine.

Privatschulen.

a) Mit Oeffentlichkeitsrecht.

Evangelische achtclassige Schule für Knaben und Mädchen, Trautenbergergasse 6. (325 Sch.)

Director: Repp Josef.
Lehrer: Schenner Ferdinand, Schmidhofer Ferdinand, Böhn Hans, Hübler Gustav, Gadzek Hugo.
Unterlehrerin: Dědic Martha.
Unterlehrer: Nowak Friedrich, Wratnik Johann.
Industriallehrerinnen: Monsé Emilie, Pitterle Madeleine.
Evang. Religions-Unterricht: Klebek Herm., Senior, Schenner Ferdinand Clemens, Pfarrer, Lic.-Theol.
Kathol. Religions-Unterricht: P. Zhánél Ignaz.
Israel. Religions-Unterricht: Lustig Salomon.
Schuldiener: Waßmuth Ludwig.

Ursulinerinnenkloster St. Josef, Adlerg. 20, mit sechsclassiger Volksschule. Schule für Näh- und Kunstarbeiten und Erziehungsanstalt für Pensionärinnen. (365 Sch.)

Oberin: Mater Wilfinger Elisabeth; Chorfrauen: Mater Swoboda Salesia, Mater Steffel Stanislava, Mater Fux Xaveria, Mater Schneider Ottilia, Mater Hledik Laurenzia, Mater Kauřil Raphaëla, Mater Rödl Dominica, Mater Sterneck Clementine v., Mater Danesch Alexia, Mater Polepil Angela, Mater Schneider Aug., Mater Anderle Josefa, Schwester Prochaska Antonia, Schwester Polepil Calasantia, Schwester Rödl Vincenzia, Schwester Kraus Ursula, Schwester Schwarz Philom. Chornovizin: Papst Immaculata. Laiennovizinnen: Rumler Johanna, Hořinek Anna, Hrazdil Jakobine, Sperka Crescentia.

Marienanstalt, Lehr- u. Erziehungsinstitut der Töchter d. göttl. Liebe, Neug. 24. (50 Schülerinnen und 30 Haushaltungsschülerinnen).

General-Oberin: Egger Ignatia (im Mutterhause zu Wien).
Local-Oberin: Vornberger Anunciata.
Schwestern: Pachovský Aquilina, Zweck Quirina, Winzek Athan., Straka Eugenia, Kanzian Pulcheria, Rieger Bertranda, Pospíšil Milada, Chylík Renata, Dobrowolska Nicolina, Schindlbeck Edigna. Lissek Thomana, Goll Serafica, Rybář Zdislava, Kuška Ludomira, Deindl Hugolina, Kajič Josipa, Hrdlička Eutropia, Jakubka Julitta, Plhák Bronislava.

Mädchen-Volksschule der Waisenanstalt in Jundorf (Barmherzige Schwestern vom heil. Vincenz de Paula), Jundorferstr. Consc.-Nr. 142.

Oberin d. Filialhauses: Ripper Nepomucena.
Lehrerinnen: Schw. Wesseler Bonifac., Lazar Cleopha, Swoboda Pia.

Erziehungsanstalt, mit Oeffentlichkeitsrecht ausgestattete Mädchen-Volksschule nebst Fortbildungscurs der Barmherzigen Schwestern vom heil. Carl Borromäus, Thalg. 37. (100 Sch.)
Leiterin: Steinbock Alfonsina.
Lehrerinnen: Pelikan Berchmana, Strnad Gonfalva, Dušek Irene, Zourek Domitilla, Desensky Almerida, Kaluža Calista.

Privatschulen.

b) Ohne Oeffentlichkeitsrecht.

Erstes mähr.-schles. Militär-Vorbereitungs-Institut „Fodermayer", Schmerlingstr. 32. Das Institut umfasst folgende Curse: a) Die Einjährig - Freiwilligen - Curse. b) Der Cadettenschul- Aspiranten - Curs. c) Der Cadetten - Curs. d) Der Reserve- und Berufs-Officiers-Aspiranten-Curs.
Institutsleiter: Guido Fodermayer. (Siehe Militär-Vorbereitungs-Institute.)

Schule im Gefangenhause des k. k. Landesgerichtes in Strafsachen, 2 Abtheilungen.
Schulleiter: Měřinsky Theodor.
Seelsorger: P. Smekal Norbert, Kapuziner-Ordenspriester.

Specielle Lehrcurse und Lehranstalten für der Schule entwachsene Mädchen.

Schule des Brünner Frauenerwerb-Vereines, Schmerlingstr. 7.
Director: Wlczek Ladislaus.
1. Zweijährige Fortbildungsschule:
Lehrkräfte: Czižek Carl, Gerischer Emil, Roller Elsa, Szillay Albertine, Wlczek Anton, Wlczek Jaroslaw, Zdara Franz.
2. Zweijährige Handelsschule: Watzke Alfred (Vorstand), Brodmerkel Caroline, Drexler Johann, Dwořak Franz, Lustig Wladimir, Dr., Rubasch Franz, Waage Olga, Horany Alois.
3. Gewerbeschule:
a) Zweijährige Gwerbeschule: Klofant Alfred, Fiala Marie, Kozlik Emilie, Lux Clotilde.
b) Näh-Curs: Czibulka Amalie, Donat Veronica, Fiala Fanni, Tkany Hedwig.
c) Nähmaschin-Curs: Wüllersdorf, Henriette v.
d) Curs für Kleidernähen und Kleiderschnittzeichnen: Andersch Marie, Szantner Anna.
e) Curs für Kunststickerei: Görlich Anna, Schischka Emilie.
f) Modistinnen-Curs: Nedorost Julie.
g) Frisiercurs: Rauscher Emilie.
h) Stenographie-Curs: Brodmerkel Caroline, Weinbrenner Othmar.
i) Schreibmaschin-Curs: Tiller Ottilie.
4. *a)* Kindergärtnerinnen-Curs: Sonneck Heinrich, Dr. (pädagog. Leiter), Derka Carl, Großmann Theresia, Kaulich Johann, Nowotny Adolf, Wacht Ignaz, Žak Josef.
b) Curs für Handarbeitslehrerinnen: Schenk Willibald, Czibulka Amalie.
5. Zeichenschule:
a) Zweijährige Zeichenschule: Brausewetter Arthur.
b) Curs für decoratives Zeichnen und Malen: Roller Marianne.
6. Sprachschulen:
a) Dreiclassige französische Sprachschule: Waage Olga.
b) Englischer Sprachcurs: Waage Olga.
c) Böhmische Sprachschule: Drexler Johann.

Schulen des Vereines „Vesna", Augustinergasse 7 und 9. T. 730.
1. Sechsclassiges Mädchenlyceum, (heuer ist 1., 2., 4. und 5. Classe eröffnet); 2. Höhere Mädchenschule (heuer besteht 2. und 3. Cl); 3. Fortbildungs-Jahrgang (ist mit einem Handelscurse verbunden); 4. Gewerbeschule (Arbeitsschule, Nähschule, Kleidercurs, Wäschecurs); 5. gewerbliche Fortbildungscurse; 6. gewerbliche Nachmittags- und Abendcurse für Fabriksarbeiterinnen und Mägde; 7. Koch- und Haushaltungsschule.
Director: Mareš F.
Professoren: Kašpar J., Smělý Ant., MUDr.
Lyceallehrerinnen: Jiránková B., Tuskanyová H., Vorelová Z., Bertlová V., Hásková Z., Jarolímková M.
Fachlehrerinnen: Kozelová E., Páleníková J., Zvěřinová S.
Fachlehrer: Němec J., Elgart C.
Lehrerinnen der französ. Sprache: Sedláková R., Dokoupilová L.
Lehrerinnen d. weibl. Handarbeiten: Čadská B., Teplá A., Pitrová J., Marešova B., Hatlánková C., Šubrtová M., Racková G., Pitourová Ant., Veselá B., Müllerová Z., Koutníková A.
Leiter d. Musikabtheilung: Prof. Koblížek M.
Musik-Lehrer und Lehrerinnen: Illnerá S., Hrubá G., Perglerová L., Machková A., Šárka K., Foltýnová O., Brunecká A.
Assistentinnen: Torvartlová A., Mondscheinová M., Moučková M., Sovová R.
Rechnungsführerin: Janěková F.

Musikschulen.

a) Musikschule des Brünner Musikvereines, Dominicanergasse 9.
I. Musikschule. (Gegründet im Jahre 1866.)
II. Conservatorium der Musik. (Eingerichtet 1900.)
Director: Frotzler Carl.
Director-Stellvertreter: Koretz Carl, Professor.
Lehrer und Lehrerinnen: Fräulein Adamczik (Clavier), Burkert Otto (Clavier), Denker-Brzezowsky Emma (Dram. Unterricht), Frotzler Carl (Gesang, Harmonielehre, Contrapunkt, Musikgeschichte, Theorie), Heidl Franz (Flöte), Katholicky Marie, Prof. (Clavier), Klang August (Violine), Koretz Carl, Prof. (Notendictat, Violine), Krejči Friedrich (Gesang), Frl. Langer (Clavier), Frl. Lazar (Clavier), Frl. Leiter (Clavier), Mraczek Franz (Violoncello), Mraczek Josef (Violine), Oehn Franz (Clavier), Paleček Albin (Fagott, Violine), Pawlik Oswald (Violine), Perl Carl (Trompete), Permann Carl (Violine), Pospich Rudolf (Violine), Prochaska Hugo (Oboë), Frl. v. Raabl (Clavier), Regenfuss Carl (Horn), Šarka Emanuel (Contrabass), Schiffner Johann (Clarinette), Schmidt Leopold (Gesang), Frl. v. Schrötter (Clavier), Streit Robert (Clavier und Violine), Tyrell Bertha (Clavier), Wickenhausser Richard (Clavier), Wölhelm Carl (Clavier).

b) Orgelschule des Kirchenmusik-Vereines in Mähren, Jakobsg. 1.
Director: Janáček Leo.
Lehrer: Kuhl-Jelinek Marie, Koblížek Maximilian, Kolísek Franz, Dr.

c) Musikschule des philharmonischen Vereines „Beseda Brněnská", Elisabethplatz 7.
Director: Reissig Rudolf (Violine, Theorie).
Lehrer: Dvořáček Joh. (Clavier,) Havlíček Johann (Violine), Musil Franz (Clavier, Theorie), Pergler Vitus (Violine), Reißig Rudolf (Violine), Sázavský Carl (Clavier).

d) Brünner Clavierschule der Vallazza Hermine und Thums Marie, Rudolfsgasse 10.

e) Clavierschule der Kuhl-Jelinek Marie, Altbrünnerg. 5.

f) Opernschule des Krejči Friedrich, Salzamtsgasse 4.

g) Musik- und Opernschule des Niemetz Johann, Waisenhausg. 4.

h) Musikschule der Brenn Antonie, Altbrünnerg. 7. (Clavier, Violine, Gesang.)

i) Zitherschule des Jemelik Josef, Johannesg. 7.

K. k. allgem. Zeichenschule für Frauen und Mädchen, Johannesg. 22. Leiter: Markl Friedrich, k. k. Professor. Lehrer: Santo-Passo Otto, k. k. Gewerbeschul-Prof.

Gremial-Handelsschule, Director: Ruprich Alfred, Rudolfsgasse 6.

Knaben-Beschäftigungs-Anstalten.

1. An der Volks- u. Bürgerschule Eichhorng. Leiter: Ružička Wilhelm.
2. „ „ Volks-Schule Neugasse. Leiter: Vallazza Armin.
3. An der Volks- und Bürger-Schule Zeile. Leiter: Brichta Franz.
4. „ „ Volks-Schule Kröna. Leiter: Nedwied Josef.
5. „ „ Volks-Schule Wienergasse. Leiter: Müller Johann.
6. „ „ Volksschule Wranauerg: Syrna Ernst.
7. „ „ Volksschule in der Schreibwaldstraße: Vallazza Victor.

Gewerbliche Fortbildungsschulen:

1. An der k. k. deutschen Staats-Gewerbeschule.
2. „ „ k. k. böhm. Staats-Gewerbeschule.
3. „ „ k. k. böhm. Staats-Oberrealschule.
4. „ „ Kronprinz Rudolf-Bürgerschule.
5. „ „ Kaiser Franz Josef-Knaben-Bürgerschule.
6. „ „ Volks- und Bürgerschule Eichhorngasse.
7. „ „ Knaben-Volksschule Schreibwaldstraße.
8. „ „ Volks- und Bürgerschule Zeile.

Privat - Lehranstalten, Fortbildungs-Schulen, Schulen für französische und englische Sprache, Zeichnen, weibliche Handarbeiten, Stenographie etc.

„Berlitz school of languages", Director L. Mooney, Josefstadt 1. (Siehe Inserat.)

Fortbildungsschule des kaufmännischen Vereines, Grosser Platz 30.

Frey Henriette, Privatcurs für französische und englische Sprache, sowie für weibliche Nutz- und Zierarbeiten, Schmerlingstr. 15.

Industrialschule an der Mädchenvolksschule der Ursulinerinnen, Adlergasse 20. Leiterin: M. Steffel Stanislava. Lehrerinnen: M. Fux Xaveria, M. Kauřil Rafaëla.

Kewal Marie, Fortbildungscurs für französische Sprache, Literatur, Conversation und für weibl. Nutz- und Zierarbeiten, Karlsclacis 15.

Nahodil-Gavroy Marie, Töchterpensionat und Externat, verbunden mit einer concess. franz. Schule und einem concess. Fortbildungscurs, Thalgasse 7.

Stenographen-Verein, Lehrcurse für Stenographie für Herren, Johannesgasse 22, und für Damen Jakobsg. 6.

Vereine, gewerbliche Genossenschaften, Gremien.

I. Vereine.

A. Deutsche:

Abstinenten, Verein der, in Brünn. Obmann: Hybeš Jos., R.-R.-A., Meierhofg. 12.

Advocaten-Verein, Deutscher, in Brünn. Obmann: Weiß Alfred, Dr., Großer Pl. 12/13. Obmann-Stellvertret.: Wlach Albert, JUDr., Adv., Gr. Platz 28.

Advocaturs- und Notariats-Beamten Mährens, Verein der. Obmann: Svoboda Anton, Sollicitator bei Dr. Machaczek, Ferdinandsg. 16. Obmann-Stellvertr.: Pištělak Wilh., Sollicitator, Krautmarkt 10.

Aerzte in Mähren, Centr.-Verein deutscher. Obmann: Hammer Hans, Dr., Prosector der Landeskrankenanstalt in Brünn, Getreidemarkt 4. I. Obmann-Stellvertreter: Wenzliczke Paul, Dr, k. k. San.-Rath, Basteig. 7. — II. Obmann-Stellvertreter: Cantor Hans, Dr., Stadtphysicus in Olmütz.

Akademische Bundesgruppe „Brünn" des Bundes der Deutschen Nordmährens. Obmann: Streit Herm., stud. techn., Bischofsgasse 3. I. Obmann-Stellvertr.: Nimmerfroh Hugo, Parkstr. 3. II. Obmann-Stellvertreter: Parenth Fritz, Gr. Platz 10.

Alpen-Verein, Deutsch-österreichischer. Section Moravia. Präsident: Kandler Carl, Generalsecretär der mähr. Hypothekenbank, Giskrastr. 3.

Alter Herrenverband „Cheruscia" in Brünn. (Siehe Cheruscia.)

Alter Herrenverb. des deutsch-akadem. Lesevereines in Brünn. (Siehe Herrenverband.)

Alter Herrenbund des Corps „Marchia" in Brünn. (Siehe Herrenbund.)

Amateur-Athleten-Bund in Brünn, Mähr.-schles., Obmann: Luschny Johann, Grillowitzg. 22.

Amateur-Photographen, Club der. Obmann: Suchanek Alex. jun., Edler v., Wawrastr. 43. I. Obmann-Stellvertreter: Dworzak Rud., k. k. Ob.-Ing. II. Obmann-Stellvertreter: Matzura Josef, k. k. Gewerbeschul-Prof.

Anbetung des a. h. Altarsacramentes, Verein zur ewigen. Vereins-Dir.: Riedl Cyrill, Stadtpfarrer bei Sct. Jakob.

Apostolat der christlichen Töchter unter dem Schutze der hl. Angela in Brünn. Proponent: Kapusta Jak. P. Domcapitular.

Arbeiter-Bildungs- und Unterstützungs-Verein. Vereinslocale: Franz Josefstr. 5. Obmann: Kreisl Robert, Querg. 8. I. Obmann-Stellvertreter: Zdražil Johann, Franz Josefstr. 125. II. Obmann-Stellvertreter: Kappelmacher David, Wranauerg. 3 a.

Arbeiter-Bildungs- und Unterstützungs-Verein, Section Altbrünn des. Obmann: Kettner Fridolin, Steing. 39.

Arbeiterbund für Südmähren in Brünn, Deutsch - radicaler. Proponent: Geißler Joh., Franz Josefstr. 17.

Arbeiterheim, Verein. Obmann: Merta Rudolf, Jusag. 8.

Arbeiter-Unterstützungs-, Witwen- und Waisen-Cassa der Schafwollwaren-Fabriken- und Lohn-Etablissements in Brünn. Adlergasse 3. T. 702. Vorstand: Bauer Leopold, Zeile 16. Obmann-Stellvertreter: Schiller Moriz, Zeile 79.

Arbeiter - Radfahrer - Verein in Brünn, Internationaler. Obmann: Antos Johann, Spinnerg. 9.

Athleten-Club „Herkules", Vereinslocal: Städt. Bräuhaus. Obmann: Luschny Josef, Grillowitzg. 20.

Athleten - Club „Jagendorfer", I. Altbrünner. Obmann: Michanek Cyrill, Ugartestr. 14/16.

Athleten-Club „Marx", Brünner. Vereinslocal: Zollhausglacis 39. Obmann: Šimeček Emil, Neu-Czernowitz.

Athleten-Club „Türk". Clublocal: Josefsgasse 12. Obmann: Maschner Ferd., Neug. 25.

Athleten-Bund in Brünn, Mähr.-schles. Amateur-. Obmann: Luschny Josef, Grillowitzg. 22.

Athletik-Sportclub, Brünner. Obmann: Charlé Gustav, Mitglied des Brünner Stadttheaters, Rudolfsg. 20.

Aufforstungs- u. Verschönerungs-Verein. Museumsg. 2. Präsident: Suchanek Alex., Edler v. Hassenau. Stellvertr.: I. Homma Joh., k. k. Forstrath, Neug. 48. II. d'Elvert Heinr, Freih., k. k. Ob.-Landesgerichtsrath, Gr. Platz 20. Secretär: Kořistka Emil. Cassaverwalter: Palliardi Josef, kais. Rath.

Bahnmeister - Vereines, Localausschuss Brünn, des österr., Obmann Tandler Heinrich, Plankeng. 4.

Ballspiel-Club, Brünner, Football-Society, (Siehe Football.)

Bankbeamten-Verein. Obmann: Hellmann Alphons, Pilgramg. 6. Obmann-Stellvertreter: Wrbik Fr., Schillerstrasse 11.

Baugewerbe-Krankencassa. Rudolfsg. 21. Obmann: Nebehosteny Josef, Baumeister. Obmann-Stellvertreter: Engelmann Franz, Zimmermeister.

Bauhütte, deutsche, Verein. Obmann: Brazda Alois, Architect. Obmann-Stellvertreter: Wlatschil Otto, Baumeister.

Baumeister in Mähren und Schlesien, Verein der, in Brünn. Präsident: Exner Ed., Stadtbaumeister in Brünn. I. Stellvertreter: Bartel August. Ingenieur und Baumeister in Troppau. II. Stellvertreter: Olberth Hub., Stadtbaumeister in Brünn. Cassier: Fleischhacker Martin, Stadtbaumeister in Brünn. Schriftführer: Kletzl Carl, Stadtbaumeister in Brünn, Rudolfsg. 21.

Beamten-Verein. (Siehe Spar- und Vorschuss-Consortium.)

Beamten - Beerdigungs - und Unterstützungs-Verein. Krautmarkt 9. Curator: Hanáček Carl, Dr., Landesrath.

Beamten - Verein „Selbsthilfe", Zweig-Verein Brünn. Obmann: Vacat. Obmann-Stellvertreter: Zdražil Franz, Schrammring 6.

Beamtenheim, Brünner. Obmann: Kosch Jos., k. k. Oberingenieur, Lenaug. 7. I. Obmann-Stellvertreter: Radnitzky Johann, Realschul-Professor. II. Obmann-Stellvertreter: Damm Hans, Lehrer, Lessingg. 8.

Begräbniskosten - Unterstützungsverein „zum guten Hirten" in Brünn. Vereinsleiter: Mentschik Johann, Neug. 3. Vereinskanzlei: Neug. 3.

Bezirksverband „Mittelmähren" des Bundes der Deutschen Nordmährens in Brünn. Obmann: Klär Josef, Buchdruckereibesitzer in Brünn.

Bicycle-Club, Brünner. Obmann: Lustig Wladimir, JUDr., Ferdinandsg. 9.

Bienenzuchtverein in Oesterreich, Zweigverein für Brünn und Umgebung in Brünn, des Centralvereines für. Obmann: Ludwig Josef, Jundorf, Jundorferstr. 137. I. Obmann-Stellvertreter: Hiller Franz, Schöllschitz. II. Obmann-Stellvertr.: Schwarz Alois, Neug. 147.

Bienenzucht-Verein für die Markgrafschaft Mähren. Landes - Centrale: Wienerg. 121. Vorstand: Janoušek Josef, k. k. Professor, Schreibwald 111. I. Vorstand-Stellvertreter: Šimiček Franz, Oberlehrer in Jundorf. II. Vorstand-Stellvertreter: Adamec Franz, P., Pfarrer in Kaidling.

Bienenzüchter und Bienenfreunde etc. (Siehe Landesverband.)

Bikur Cholim, Israelitischer Krankenpflege-Verein. Vereinskanzlei: Falkensteinerg. 1. Obmann: Katscher Heinr., Lederfabrikant, Schüttg. 7. Obmann-Stellvert.: Glaser Michael, Czechnerg. 7.

Bildhauer und Gießer Oesterreichs, Ortsgruppe Brünn des Centralvereines der. Obmann: Komprda Franz, Hussowitz, Untere Gasse 12. Obmann-Stellvertreter: Prix Jos., Bürgerg. 4.

Blindenheim für Mädchen, Kaiser Franz Josef-, in Brünn. Präsidentin: Vetter-Arz Ida, Gräfin, Excell. Vice-Präsidentinnen: Larisch Henriette, Gräfin, Excellenz u. Bauer-Chlumecky Marietta v.

Blinden-Unterstützungsverein für Mähr. und Schlesien in Brünn. Obmann: Pawlik Franz, Institutsdirector. Obmann-Stellvertreter: Hub Ant., Forstm. i. R. Schriftführer: Niemczynski August und Špička Anton. Cassier: Umlauf Josef, Lehrer.

Böhmerwaldbund, Bundesgruppe Brünn und Umgebung des deutschen. Obmann: Alker Max, Bankbeamte, Sturmgasse 8.

Brauherren-Verein, Mähr., Präsident: Hayek Siegm., Brauereidirector in Brünn. Präsid.-Stellvertr.: Ulrich Ed., Ritter v., Dr., Brauereibesitzer in Johrnsdorf, Brünn, Großer Platz 20. Secretär: Wolf Siegmund, JUDr., Advocat.

Buchbinder, Rastrierer, Cartonage-Arbeiter, deren Hilfsarbeiter und Arbeiterinnen Mährens u. Schlesiens in Brünn, Verein der. Josefsgasse 12. Obmann: Klubal Ad., Gutenbergg. 10.

Buchdrucker u. Schriftgießer Mährens, Verein der, im eigenen Hause, Thalgasse 5. Vorstand: Klima Carl, Thalgasse 12. Vorstand-Stellvertreter: Svaton Josef, Gutenbergg. 23. Hauptcassier: Preuzettel Julius, Lauteng. 17. Rechnungsführer: Nowotny Johann. Haus-Verwalter: Thurner Al. Reisecassen-Verwalter: Wlasak Johann, Schwarzfeldgasse 5. Schriftführer: I. Rollinek Franz, II. Smekal Adolf.

Buchdruckereibesitzer in Mähren, Verband der, Präsident: Rohrer Rudolf, jun., Buchdruckereibesitzer in Brünn. Vice-Präsident: Odehnal Ant., Buchdruckereibesitzer in Brünn.

Buchdrucker und Schriftgießer Brünns, Wohlthätigkeits-Verein der. Thalg. 5. Obmann-Stellv.: Skaunic Augustin.

Buchdruckerei- u. Schriftgießerei-Hilfsarbeiter Brünns, Verein der. Thalgasse 5. Obmann: Tannenberger Leop., Schwarzag. 1. Obmann-Stellvertr.: Nawratil Katharina, Dominicanerpl. 7.

Buchhändler-Verein, Mähr.-schles., mit dem Sitze in Brünn. Obmann: Karafiat Richard in Brünn, Stellvertreter: Hohn Ad. in Bielitz. Schatzmeister: Berger Aug. Schriftführer: Bartel August in Brünn. Beisitzer: Barvič J. in Brünn, Grosse Friedr. jun. in Olmütz.

Bund, Oesterr., der Vogelfreunde. Sitz und Vorstand in Graz. Präsidentin: Khuenberg Sophie, von, Schriftstellerin. Vice-Präsidentin: Wolter Mary, Edle v. Eckwehr, k. k. Oberstlieutenantsgattin in Judendorf bei Graz u. Haller Bertha von Raitenbuch, k. k. Oberstensgattin in Graz, Bureau- u. Geschäftsleiter: Hoffmann Th., k. u. k. Major i. R. Oberbundeswart der Brünner Mitgliedergruppe: Kohout C. in Brünn, Antonsg. 7.

Bundesgruppe Brünn des Bundes der Deutschen Nordmährens. Obmann: Laseker Edmund. Stellvertr.: Wenzliczke August.

Bürgercorps, Witwen- und Waisen-Pensions-Institut für das Brünner bewaffnete, Wawrastr. 17. Vorstand: Rösser Josef, Spenglermeister, Zeile 27.

Bürgerschule, Verein. Obmann: Seyfried Hans, Bürgerschullehrer, Wienerg. 72.

„Bürgersinn", Deutscher Geselligkeits-Verein in Brünn. Obmann: Odehnal Johann, k. k. Finanz-Ob.-Rechnungs-Rath, Haberlerg. 13.

Bürger-Verein, Brünner, Carlsglacis 1. Obmann: Rosner Arthur, Dr., Advocat. I. Obmann-Stellvertr.: Klär Jos., Buchdruckereibesitzer, II. Obm.-Stellvertr.: Matzura Josef, Professor der k. k. deutschen Staatsgewerbeschule.

Burschenschafter Oesterreichs, Ortsgruppe Brünn des Verbandes alter. Obmann: Hiller Adalbert, Ingenieur und Fabriksbes., d'Elvertstr. 8.

Cantoren-Verein, Mähr. in Brünn. Obmann: Heller Jos., Obercantor, Linhartgasse 1.

Cassenärzte in Brünn, Verein der. Proponent: Spitz Jos., MUDr., Rennerg. 4.

Central-Verband der deutschen landwirtschaftlichen Genossenschaften Mährens u. Schlesiens, Fleischmarktgasse 3a. T. 783. Präsident: Luksch Jos. Verbandsanwalt: Licht Stefan, Dr.

„Cheruscia" in Brünn, Alter Herrenverband. Obmann: Suwald Carl, Wawrastraße 22.

„Chevra Kadischa". Institut für Armen-Krankenpflege der israel. Cultusgemeinde und Friedhofverwaltung. Obmann: Schwarz Sigm., Zeile 36.

Christliche Deutsche Mährens in Brünn, Landesverband der. (Siehe Landesverband.)

Christlich-socialer Verein in Brünn. Obmann: Marek Thomas, Hausbes. in Hussowitz. Obmann-Stellvertr.: Matejka Carl, Franz Josefstraße 35. Vereinslocal: Adlerg. 21.

Civilingenieure, Architekten und Geometer Mährens, Verein der behördlich autorisierten, beeideten. Obmann: Burghart Ottok., b. a. Civilingenieur und Stadtbaudirector. Obmann-Stellv.: Kowaržik Johann, b. a. Civilingenieur.

Consortium der Gast- und Kaffeehaus-Inhaber in Brünn, registrierte Genossenschaft mit beschränkter Haftung. Bestellungsort und Betriebsstätte Zollhausglacis 33 und Dornichgasse 13.

Corpsphilister-Verband Brünn, Local-Verband des gleichnamigen österr. Verbandes. Obmann: Boner Franz, MUDr., Ferdinandsg. 14.

Credit-Reform, Kircheng. 2. Obmann: Schiller Moriz, Zeile 79. Obmann-Stellvertr. u. Director: Holstein Friedrich, Kircheng. 2. T. 77.

Credit-Verein der k. k. priv. mährischen Escomptebank, Großer Platz 11. Vorsitzender: Suchanek Alex., Edl. v. Stellvertr.: Weinberger Ad. Comité-Mitglieder: Austerlitz Sal., Bloch Leop., Förster Carl, Gerstmann Samuel, Gottlieb Ignaz, Grünfeld Wilhelm, Gürtler Alois, Herold Josef, Kohn Max, Königsgarten Ignaz, Meiler Moriz, Müller Adolf, Roth Philipp, Sander Eduard, Selb Adolf, Stiassny Siegmund, Strakosch Felix, Till Eduard, Waldmann Otto, Weisz Arthur, Ziffer Adolf.

Cyclisten-Club, mähr., in Brünn. Obmann: Bilek Thomas, Schuldiener, Schmerlingstr. 14. Clublocal: Schmerlingstraße 33.

Damen-Centralverein „Gabelsberger" in Brünn. Präsidentin: Brodmerkl Caroline, Augustinerg. 6.

Damen-Stenographen-Verein in Brünn, deutscher Gabelsberger. Vorsitzende: Dworzak Lydia, Adlerg. 9.

„Deutsches Blatt", Verein. Obmann: Kunzer Franz, Dr., Zahnarzt, Kirchengasse 2. Obm.-Stellvertreter: Schott Franz, Gemeinderathssecretär, Neug. 16.

Deutscher Arbeiter- und Gehilfen-Verein für Brünn und Umgebung in Brünn. Vereinslocal: Johannesg. 21. Obmann: Geißler Joh., Franz Josefstraße 17.

Deutscher Club in Brünn, Vereinslocale im Deutschen Hause, Ostseite. Obmann: Krumpholz Eugen, Dr. Stellvertr.: Wrbik Franz. Schriftführer: Pollak Oswald. Cassier: Mrasek Carl, Ausschussmitglieder: Blitzfeld Rudolf, Dr., Licht Stefan, Dr.; Matzura J., Prof.; Hiller Adalbert, Ing.; Rupp Otto, Hochschul-Rector, Hummer Josef, Dr., Notar; Schnabel Aug., Ingenieur.

Deutsche Gesellschaft in Altbrünn, Schreibwaldstr. 1. Obmann: Jarolim Johann, JUDr., Advocat, Adlergasse 11. Stellvertreter: Schiebl Anton, Schreibwaldstr. 13.

„Deutsches Haus", Verein, Giskrastr. 2. T. 78. Obmann: Wannieck Friedrich, I. Obmann-Stellvertr.: Schoeller Gustav, Ritter von, Großindustrieller. II. Obmann-Stellvertr.: Reißig Carl. JUDr., Advocat und Ober-Director der Hypotheken-Bank der Markgrafschaft Mähren, Ausschuss-Mitglieder: Berger August, k. k. Hofbuchhändler u. Buchdruckereibesitzer; d'Elvert Heinr., Freiherr v., k. k. Oberlandesgerichtsrath etc.; Exner Eduard, Stadtbaumeister und Gemeinderath; Fleischer Ignaz, Dirigent der Credit-Anstaltsfiliale für Handel und Gewerbe; Freude Fridolin, Hausbesitzer und Gemeinderath; Gomperz Louis, JUDr., Advocat u. Gemeinde-Ausschussmitglied; Hnevkowsky August, Centraldirector; Kandler Carl, Generalsecretär der Hypothekenbank der Markgrafschaft Mähren u. Gemeinde-Ausschussmitglied; Matzura

Josef, k. k. Gewerbeschul-Prof. und Gemeinde-Ausschussmitglied; Proskowetz Emanuel jun., Ritter v., Zuckerfabriksbesitzer in Kwassitz; Rohrer Rud. M., Vice-Bürgermeister der Landeshauptst. Brünn; Rzehak Anton, Prof. an der deutschen Landes-Oberrealschule, Privatdocent an der deutschen technischen Hochschule; Schiml Alois, k. k. Ober-Landesgerichts-Rath und Gemeinde-Ausschuss-Mitglied; Schmuttermayer Franz, Oberbuchhalter der Creditanstalts-Filiale; Suchanek Heinrich, Procurist der k. k. priv. Wollwaren-Industriegesellschaft; Wieser August, Ritt. v., JUDr., Advocat, Bürgermeister der Landeshauptstadt Brünn, Landtagsabgeordn., etc. Verwalter u. Kanzleidirector: Martinek Raim. Verwalter-Stellvertreter: Müller Frz. Concert-Organist: Otto Burkert. Maschinist und Elektriker: Raether Gottfried.

Deutscher Juristen.Verein in Brünn. (Siehe „Juristen".)

Deutscher Studenten.Verein in Brünn. (Neustift 13/15). Obmann: Fabian Carl, Neug. 107.

Deutscher Verein in Brünn. Obmann: Rohrer Rudolf M. sen., Vice-Bürgerm. I. Obm.-Stellvertr.: Lusar Leop., Gemeinderath.

Deutscher Verein im II. Gemeindebezirke. Obmann: Rohrer Rudolf M. jun. I. Obmann-Stellvertreter: Schüler Julius, Fab.-Bmt. Körnerg. 1. II. Obmann-Stellvertreter: Hochstetter Alfr., Fabrikant. Schriftführer: Friedmann Emil, JUDr.

Deutsch-nationaler Verein in Brünn. Obmann: Krumpholz Eugen, JUDr., Advocat, Großer Platz 1. Obmann-Stellvertreter: Etzler Rud. Wranauerg. 5.

Deutsch-Böhmen für Brünn und Umgeb., Verein der. Vorstand: Hübner Br., Versicherungsbeamter, Neugasse 4. Obmann-Stellvertr.: Graf Gustav, Priv.-Bmt., Franzensglacis 12. Vereinslocal: Kneipstube im Deutschen Hause.

Diener-Beerdigungs- u. Unterstützungs-Verein, Mährischer. Director: Vodnarik Ed., Landes-Hilfsämter-Director. Director-Stellvertr: Hoschek Carl, Hilfsämterdirections-Adjunct beim mähr. Landesausschusse.

Dienstmänner-Fachverein. Obmann: Vogt Constanz, Gomperzg. 19. Vereinslocal: Offermannsg. 19.

Drucker- und Maschinenmeister-Club, Brünner. Vereinslocal: Thalg. 5. Obmann: Benischek Adolf, Frz. Josefstr. 28.

„Eichenkranz", Geselligkeits-Club in Brünn. Obm.: Kraus Eugen, Bäckerg. 34.

„Eiche", Altbrünner Turnerkneipe. Obmann: Morawetz Carl, Falkensteinergasse 12.

Eisen- u. Metallarbeiter Oesterreichs, Ortsgruppe Brünn I des Verbandes der. Vereinslocal: Arbeiterheim. Obmann: Zinburg Franz, Eichhorog. 70.

Eisen- u. Metallarbeiter Oesterreichs, Ortsgruppe Brünn II des Verbandes der. (Dreher-Section.) Obmann: Meixner Anton, Dörnrösselgasse 39.

Eisen- u. Metallarbeiter Oesterreichs, Ortsgruppe Brünn III des Verbandes der. (Section der Metalldrucker u. Planierer.) Vereinslocal; Städt. Bräuhaus. Altbrünnerg. 20. Obmann: Horký Leopold, Neug. 100.

Eisen- und Metallarbeiter Oesterreichs, Ortsgruppe Brünn IV des Verbandes der. Obmann: Neoral Johann in Sebrowitz Nr. 146.

Eisen- und Metallarbeiter Oesterreichs, Ortsgruppe Brünn V des Verbandes der. (Section der Modelltischler.) Vereinslocal: Johannesg. 31. Obmann: Vaněček Josef, Lösselg. 21.

Eisen-, Metall- und deren Hilfsarbeiter-Central-Kranken- u. Invaliden-Cassa. Vereinslocal: Kröna 79, im eigenen Hause. Vorstand: Groß Hieronymus, Kröna 79.

Eisgruber in Brünn, Verein ehemaliger. Obmann: Zenzinger August, Stadtgärtner, Hohe Warte 4.

Eislauf-Verein, Brünner. Vereinskanzlei: Ferdinandsg. 39, I. Stock. T. 428. Vorstand: Suchanek Alexander, Edler v. Hassenau, kais. Rath, Kapuzinerplatz 8. Obmann-Stellvertreter: Deycks Richard, Schwedengasse 7.

„Emunah", Verein zionistischer Handelsangestellter in Brünn. Obmann: Tintner Leopold, Johannesg. 10. Obmann-Stellvertreter: Hickl Max, Schüttg. 4.

Esperantisten, Erster Verein der österr. in Brünn. Obmann: Pelant Carl, Josefstadt 71.

Fechtclub, Brünner. Obmann: Haupt Stefan v. Buchenrode, Dr., Herrschaftsbesitzer, Kiosk 11.

„Fels", geselliger Club in Brünn. Obmann: Prutzek Ferd. Augarteng. 12. Vereinslocal: Ferdinandsg. 6.

Ferien-Colonien, Brünner, der Section Brünn des mähr.-schles. Sudetengebirgs-Vereines. Obmann: Krumpholz Eugen, Dr., Obmann-Stellvertreter: Kunzfeld Josef. Schriftführer: Rupp Otto. Cassier: Wrbik Franz.

Feuerwehr-Bezirksverband Nr. 1 des deutsch-mähr. Feuerwehr-Landesverbandes. Umfasst 37 Freiwillige Feuerwehren der politischen Bezirke Auspitz, Brünn (Stadt), Brünn (Land), Boskowitz und Wischau. Sitz des Verbandes ist Brünn. Obmann: Rohrer Rudolf M. (Brünn). Obmann-Stellvertreter der Unterabtheilung A: Kleer Julius (Brünn). Obm.-Stellvertr. der Unterabtheilung B: Steffen Guido (Kanitz). Obm.-Stellvertr. der Unterabtheilung C: Dittrich Ferdinand (Wischau). Ausschussmitglieder: Istl Wilhelm (Gr.-Seelowitz), Kitka Rupert (Wischau), Pelzl Josef (Auspitz), Schiller Stefan (Wischau), Sitka Alfred (Brünn) und Vörsmann Carl (Brünn).

Feuerwehr, Freiwillige, d. I. Brünner Maschinenfabriks-Gesellschaft i. Brünn. Commandant: Vörsmann Carl, Olmützerg. 9. Commandant-Stellv.: Kopřiwa Johann.

Feuerwehr-Bund. Obmann: Kleer Jul.

Feuerwehren, Verband der mähr.-schles. Freiwilligen. Obm.: Richter Carl, Dr. (Mähr.-Ostrau). Obmann-Stellvertreter: Rohrer Rudolf M. (Brünn). Ausschussmitglieder: Bauer Anton (Neutitschein), Frendl Josef, Dr. (Ung.-Hradisch), Thill Hans, Dr. (Nikolsburg), Inderka Vincenz, Dr. (Iglau), Reich Ignaz (Krasna), Bříža Josef (Hotzenplotz), Emmer Franz (Mährisch-Schönberg), Raynoschek Hugo (Prossnitz), Hadwiger Alois (Römerstadt), Schwarz Alois (Mährisch-Ostrau), Konečny Franz (Mährisch-Ostrau).

Feuerwehren, Verband d. allgem. Unterstützungscassa der Freiwilligen und organisierten Gemeinde-Feuerwehren in Mähren. I. (deutsche) Section. Obmann: Rohrer Rud. M. (Brünn). Obmann-Stellvertreter: Jelinek A. (Brünn). Ausschussmitglieder: Bayer Ernst (Mähr.-Schönberg), Bauer Anton (Neutitschein), Bornemann Carl (Znaim), Dittrich Ferdinand (Wischau). Kleer Julius (Brünn) und Sitka Alfred (Brünn).

Fischereiverein, Mähr. Landes-, Basteigasse I. Präsident: Klob Friedrich, JUDr. I. Obmann-Stellvertreter: Kostka Emil, k. k. Landes Gerichts-Rath, Hohlwegg. 8. II. Obmann-Stellvertr.: Kořistka Emil, Secretär, Museumshof. Secretär: Buchta Aug., Landes-Bmt., Frömelg. 12.

Flobert-Schützengesellschaft in Brünn, I. mähr. Obmann: Utikal Joh., Baumeister, Rothmühlg. 5. Schriftführer: Wojtek Emil, L.-Bauamtsofficial, Backhausg. 12.

Fluß- u. Canalschiffahrt in Oesterreich, zweigverein für Mähren des Centralvereines für. Präsident: Bauer Victor, Ritter v., Guts- und Fabriksbes., Gr. Platz 26. I. Vicepräsident: Wieser August, Ritter v. Mährenheim, Dr., Advocat u. Bürgermeister in Brünn. II. Vicepräsident: Mühlinghaus Carl, Großindustrieller in Brünn. Schriftführer: Friedmann Emil, Dr., Adv. in Brünn. Cassier: Grünfeld Arnold.

Football-Society, Brünner Ballspiel-Club.

Forstschulverein. Zweck des Vereines: Erhaltung der Vereins-Forstschule i. Mähr.-Weißkirchen. Präsident: Serényi Otto, Graf in Lomnitz. Präsident-Stellvertreter: Spiegel-Diesenburg Ferd., Graf, in Wischenau. Geschäftsleit.: Rieger Rudolf, Forstdomänen-Director in Janowitz.

Forstverein, Mähr.-schles. Präsident: Dubsky Guido, Graf, in Lissitz. I. Stellvertreter: Sérenyi Otto, Graf, in Lomnitz. II. Stellvertreter: Strzemcha Carl, Forstrath in Teschen. Geschäftsleiter, zugleich Cassier: Hub Ant., Forstmeister i. P., Ratwitg. 10.

Frauenerwerbverein, Brünn, Schmerlingstraße 7. Präsidentin: Belrupt-Tissac Marie, Gräfin, Exc., Oberind. k. k. adel. Damenstiftes in Brünn. I. Vicepräsidentin:

Chlumecky Ina v. II. Vicepräsidentin: Hertl Elise. Schriftführerin: David Anna. Cassierin: Till Marie. Controlorin: Urban Sophie. Ausschussmitglieder: Burkart Emma, Buschmann Crescenzia, Baronin, d'Elvert Leop., Baronin. Gomperz-Bettelheim Caroline v., Haupt Bar. v. Buchenrode Anna, Klob Hermine, Lusar Julie, Mayerhofer Emilie, Baronin, Pernitza Johanna, Pöck Am., Baronin, Samek Sophie, Sternischtie Fanni, v., Steinbrecher Marianne, Wannieck Victorine, Wägner Marie, Weeber Wilhelmine, Wessely Marie, Windsor Marie. Beiräthe: Janeczek Richard, Edler v., Landesgerichts-Rath, Janiczek Otto, Dr., Advocat, Diebl Jul., Dr., Advocat, Naske Alois, Bürgerschul-Dir., Rohrer Rudolf M., Vice-Bürgerm., der Stadt Brünn, Sonneck Heinr., Dr., k. k. Schulrath, Suchanek Alex. v., kais. Rath, Suchanek Theobald, Rechnungsdirector a. D. Vertr. der Landeshauptstadt Brünn: Matzura Jos., Professor.

Frauenbund in Brünn. Präsidentin: Hontschik Henriette, Bürgerschullehrerin, Rudolfsg. 10. I. Präsidentin-Stellv.: Eberle Apollonia, Getreidemarkt 5. II. Präsidentin-Stellvertr.: Brecher Elise, Basteig. 18.

Frauenbund, Christlicher, für die Markgrafschaft Mähren in Brünn. Obmännin: Novak Wilhelmine, Majorsw., Franz Josefstr. 52. I. Obm.-Stellv.: Reis Hermine, Schreibwaldstr. 27. II. Obm.-Stellv.: Buchta Ernestine, Herreng. 16.

Frauen- und Mädchen-Bundesgruppe „Brünn" des Bundes der Deutschen Nordmährens. Obmännin: Vacat. Obm.-Stellv.: Laseker Ther., Tivoligasse 43.

Frauenverein, Deutscher, in Brünn. Obmännin: Moser Marie, Ob.-L.-G.-Raths-W., Großer Platz 16. I. Obm.-Stellvertr.: Till M., Gr. Platz 27. II. Obm.-Stellvertr.: Forner Marie, Hutterteich 6.

Frauenverein, Evang., Studenteng. 6. Zweck des Vereines: Unterstützung der evang. Armen. Vereinspräsidentin: Skene-Schoeller M. v. Vereinssecretär: Klebek Hermann, ev. Pfarrer u. Senior.

Frauenverein, Israelitischer, Basteig. 1. Zweck des Vereines: Unterstützung israel. Hilfsbedürftiger. Vorsteherin: Gomperz Car. v., Gr. Platz 21, Vorsteherin-Stellvertret.: Placzek Caroline, Thalgasse 16.

Frauenverein St. Josef. Vorsteherin: Wickenburg Marie, Gräfin. Vorsteherin-Stellvertr.: Gersch Leop. v., Franzensbergg. 6. Vereinsconsulent: P. Kolisek Franz, Th.-Dr.

Freitischverein in Brünn, Israelitischer. Obmann: Wolf Siegmund, Dr., Advocat, Ferdinandsg. 25. I. Obmann-Stellv.: Karpeles Jonas, Schreibwaldstr. 86. II. Obmann-Stellvertr.: Königsgarten Sieg., Tuchhändler, Pilgramg. 6.

„Freudenhort", Geselliger Club. Obm.: Katsch Ernst, Franz Josefstr. 131. Clublocal: Johannesg. 21.

Fröbelverein, Deutsch-mähr., (Kronprinz Rudolf-Bürgerschule). Obmann: Fritsch Wilh., Bürgerschuldirector, Elisabethstr. 11. Obmann-Stellvertr.: Berka Josef, Oberlehrer, Bürgerg. 15.

Gagisten in Brünn, Vereinigung nichtactiver. Vereinslocal: Franzensglacis 13 bei Essler. Obmann: Dobrawsky R., k. u. k. Lieut. i. d. R., Jodokstr. 7. Obmann-Stellvertr.: Kafonek Ferd., k. u. k. Lieut. i. d. R., Franz Josefstr. 21.

Gärtner- und Gärtner-Gehilfen-Verein für Mähren und Schlesien, Neustiftgasse 10. Vorstand: Lache Raimund, Ziergärtner, Neustiftg. 10.

Gast- und Kaffeehausinhaber von Mähren in Brünn, Landes-Verein der. Obm.: Moravec Carl, Inhaber des Hôtel „Slavia". Obmann-Stellvertr.: Binder Oswald, Restaurateur, Elisabethstr. 18.

Geflügel- und Kaninchenzucht-Verein in Brünn, mähr-. Landes. Obmann: Towarek Heinrich, Wawrastr. 37. Obm.-Stellv.: Hellan Frunz, Neustift 7.

Gemeinde-Beamten-Verein, Deutscher, in Mähren. Obmann: Freissler Max, Stadtsecretär in Mähr.-Schönberg. Obm.-Stellvertreter: Kreisel Johann, Stadtsecretär in Zwittau. Schriftf. und Zahlmeister: Kauer Hans, städt. Kanzelist in Mähr.-Schönberg. Ausschussmitglieder: Schaner W., Stadtrath in Brünn, Plawina Oswald, Dr., Stadtsecretär in Brünn, Spegele Moriz, Stadtsecretär in Nikolsburg, Mainz Heinrich, Stadtsecretär in Seelowitz, Bastl Franz, Secretär in Gross-Ullersdorf, Wanke Josef, Secretär in Zöptau.

Gemeinnütziger Verein zur Erbauung billiger Wohnungen, Dominicanerpl. 1. Präsident: Wieser Aug., Dr. Ritter v., Bürgermeister. I. Obm.-Stellv.: Exner Eduard, Baumeister. II. Obm.-Stellv.: Skutezky Friedrich.

„Gemüthlichkeit", Humanitärer Club, in Brünn. Obmann: Reichner Gustav, Josefstadt 8. Vereinslocal: Köffillerg. 22.

Gerberbranche Oesterreichs, Ortsgruppe Brünn (Mähren) der Gewerkschaft der Arbeiter und Hilfsarbeiter der. Obmann: Neumann Philipp, Julienfeld 65. Vereinslocal: Wawrastr. 7.

Germanisches National-Museum in Nürnberg, Pflegschaft Brünn u. Umgebung. Pfleger: Wannieck Friedr., Privatier, Dörnrösselg. 21.

Gesangverein, Deutsch-akademischer an der k. k. techn. Hochschule in Brünn. Obmann: Hiller Adalbert, Ingenieur, d'Elvertstr. 8. Obm.-Stellv.: Schwarz Franz, Ingenieur, Ferdinandsg. 37. Chormeister: Wickenhausser Richard. Vereinskanzlei: Technische Hochschule, ebenerdig rechts.

Geschäftsdiener Brünns und Umgebung, Allgem. Kranken- und Unterstützungs-Verein der, Minoriteng. 4. Obmann: Kossik Josef, Kröna 52. I. Obmann-Stellv.: Buklat Stanislaus, Zeile 45. II. Obmann-Stellv.: Fuhrmann Franz, Kumrowitz 27.

Geschichte Mährens u. Schlesiens, Deutscher Verein für die. Obmann: Schober Carl, Dr., k. k. Landes-Schulinsp., Lichtenauerg. 14. Obm.-Stellv.: Strzemcha Paul, Director der Landesoberrealschule.

Geschworenen-Verein. K. k. Straf-Landesgericht, Zeile 71. Obm.: Schiml Alois, k. k. Ober-Landesger.-Rath. Obmann-Stellv.: Jantsch Albert, R. v., k. k. Staatsanwalt. Cassier: Urban Eduard, Banquier.

Gesellen-Verein, Katholischer, Köffillergasse 27. Präses: Dvořák Josef, Dr., Theol.-Prof.

Geselligkeits-Verein „1896", Altbrünner. Obmann: Herodek Wilh., Feldg. 16. Vereinslocal Altbrünner Bräuh.

Gewerberichter in Wien, Ortsgruppe IV Brünn, des Vereines der. Obmann: Thurner Alois, Typograph, Wawrastr. 29.

Gewerbe-Verein, Mährischer. Deutsches Haus, Giskrastraße 2. T. 94. Präsident: Rohrer Rudolf, sen., Buchdruckereibes., Vice-Bürgermeister der Landeshauptstadt Brünn, Landtagsabgeordneter etc. Vice-Präsidenten: I. Nebehosteny Josef, Architekt u. Stadtbaumeister. II. Tomola Joh., Bildh. u. Steinindustrieller. Cassaverw.: Schiller Moriz, Schafwollwaren-Fabrikant; Verwaltungsräthe: Budik Julius, Ober-Ing. der St.-E.-G.; Classen Anton, Kratzenfabrikant in Brünn; Engelmann Franz, Stadtzimmermeister; Giugno Martin, Kaminfegermeister; Habermann Josef, Dr., k. k. Prof. an der techn. Hochschule; Hönig Max, k. k. Prof. an der technischen Hochschule; Indra Theodor, Maler; Dr. Křiwaczek Arnold, Landesadv.; Lustig Leopold, Liqueurfabr.; Naske Alois, Bürgerschuldirector; Pollak Ludw., Theerproductenfabrikant; Rösser Josef, Spenglermeister; Schnitzler Ferd., Regierungsrath, Director-Stellvertreter der Arbeiter-Unfallversicherungs-Anstalt; Stenitzka Heinrich, Friseur; Swěceny Hans, Prof. der k. k. deutschen Staats-Gewerbeschule; Weiss Gustav, Schirmfabrik; Weisskirchner Franz, Damenschneiderm.; Wolf Emil, Dr., Advocat; Zickler Carl, k. k. Professor an der techn. Hochschule. Secretär: Knirr Theodor. Vereinsbeamte: Kauf Alois. Vereinsdiener: Herold Alois.

Gewerbevereine, Verband, mähr., Giskrastraße 2. T. 94. Präsident: Rohrer Rudolf, Buchdruckereibes., Vice-Bürgerm. der Landeshauptstadt Brünn, Landtagsabgeordneter etc. I. Vice-Präsident: Nebehosteny Josef, Architekt u. Stadtbaumeister; II. Vice-Präsident: Tomola Johann, Bildhauer u. Steinindustrieller; Verbands-Secretär: Knirr Theodor.

Giessereiarbeiter Oesterreichs, Ortsgruppe Brünn des Centralvereines der. Vereinslocal, Adlerg. 7. Obmann: Kresta Johann, Dörnrösselg. 27.

Graphische Gesellschaft, Brünner. Obmann: Bauer Jakob, Neustiftg. 42.

Gustav Adolf-Stiftung in Brünn, mähr. Zweigverein der evangelischen. Obmann: Klebek Hermann, Senior und evang. Pfarrer, Trautenbergerg. 6. Schriftführer: Schenner Ferd. Clem., evang. Pfarrer, Trautenbergerg. 6.

Güterbeamte in Wien, Gauverband Brünn des Vereines für. Obmann: Kropaczek Adolf, Zuckerfabriks-Buchh. in Wischau.

„Habsburg", Christlicher Jugendbund, in Brünn. Vereinslocal: Adlergasse 8. Obmann: Schmeiser Alois, Kröna 79.

Handels- u. Privatangestellte in Brünn, Verein deutscher. Obmann: Etzler Rudolf. Wranauerg. 5. Obmann-Stellvertreter: Schiebs Ernst, Kröna 1.

Handelshilfsarbeiter Mährens in Brünn, Fachverein der. Obmann: Schneller Ferd., Krapfeng. 31. Vereinslocal: Brückengasse 4.

Handschuh- u. Bandagenmacher Oesterreichs, Ortsgruppe Brünn des Central-Fachvereines der. Obmann: Pampusch Moriz, Schwarzag. 1.

Hausbau-Comité des kathol. Gesellenvereins in Brünn. (Stavební odbor ku vystavění domu pro spolek katolických tovaryšů v Brně.) Obmann: Kuneš Jos., Giskrastr. 29.

Hausbau-Verein, christlicher in Brünn. Obmann: Kapusta Jakob, Canonicus, Petersbergg. 1. Obmann-Stellv.: Eckardt Franz, Thalg. 49.

Hauseigenthümer-Verein, Jesuitengasse 11. Abtheilung für Hypothekardarlehen und Realitätenverkäufe. Vorstand: Biberle Carl, Baurath, Winterhollerpl. 20. Obmann-Stellvertreter: Suchanek Alex., Edler v., Wawrastr. 43.

Hausherren-Verein. Auskunftsstelle für zur Vermiethung gelangender Wohnungen und Geschäftslocale, Gr. Platz 28, Siegmund Deutsch & Comp. T. 243.

Heizer, Verein der, zur Unterstützung der Mitglieder in Krankheits- und Todesfällen, Zeile 28. Obmann: Tomek Norbert, Hussowitz, Weinbergg. 14. Schriftführer: Reich Franz, Olmützergasse 1.

Herrenbund, Alter, des Corps Marchia in Brünn. Obmann: Wolfschütz Josef, Landes-Oberingenieur, Carlsgl. 5. Vereinslocal Altbrünnerg. 6.

Herrenverband des deutsch-akademischen Lesevereines in Brünn, Alter. Obmann: Baumgärtl Wilhelm, Dr., Getreidemarkt 5.

„Hesperus", humanitär-gesell. Verein. Vorstand: Weinbrenner Othm., Landes-Ob.-Rechnungsrath, Neug. 118.

Hilfsbeamten-Verein für Mähren, Obm.: Geißler Anton, Landesbeamter, i. R., Sturmg. 10. Obmann-Stellvertr.: Patek Carl, Rotheg. 4.

Hilfsbeamtenverein „Zukunft". (Siehe Zukunft.)

Hilfsverein für die nothleidende jüdische Bevölkerung in Galizien und Wien, Ortsgruppe Brünn des. Obmann: Ornstein Max, Tuchfabrikant, Frz. Josefstrasse 1a. Obm.-Stellvertr.: Perlhefter Salomon, Kaufmann, Zollhausgl. 15.

Hofbauer-Verein in Brünn, Clemens Maria-. Obmann: P. Kapusta Jakob, Domcapitular. Obmann-Stellvertreter: P. Breit Carl, Pfarrer in Tasswitz.

Holzarbeiter, Ortsgruppe Brünn I. (Siehe Dřevodělníci.)
Holzarbeiter, Ortsgruppe Brünn II. (Siehe Dřevodělníci).

Hôtel-, Gastwirte- und Kaffeesiedergewerbes Oesterreichs, Section „Brünn" des Bundes der Angestellten des. Obmann: Schalda Carl, Zahlkellner, Bäckergasse 9.

Hut- und Filzwaren-Industrie, Verein für alle in der, beschäftigten Arbeiter und Arbeiterinnen Mährens in Brünn. Obmann: Kuchowsky Fritz, Bindergasse 5. Obmann-Stellvertreter: Dvořak Felix, Zieglerg. 5. Vereinslocal: Franz Josefstr. 34.

Industriebeamten-Verein in Brünn. Vorstand: Weiß Leop., Procurist, Basteig. 22. Vorstand-Stellvertreter: Suchanek Heinrich, Procurist, Schmerlinghof.

Industriebeamten in Brünn, Pensionscassa des Vereines der. Vorstand: Teuber Josef, Edl. v., Zeile 68. I. Stellvertreter: Löw-Beer Jonas, Ugartestraße 2. II. Stellvertreter: Weiß Leopold, Procurist, Basteigasse 22. Vereinshaus: Basteig. 22.

Industriebeamten in Brünn, Kranken- u. Unterstützungscassa der, Kröna 25. Vorstand: Reschny Hugo, Webereileiter, Franz Josefstr. 100. I. Obmann-Stellvertreter: Jerger Wilhelm, Grillowitzg. 40. II. Obmann-Stellvertr.: Baeran Hans, Neuthorg. 1.

Industrieller, Section Brünn des Bundes österr. Obmann: Grünfeld Arnold, Lederfabr., Ferdinandsg. 43. I. Obm.-Stellv.: Hochstetter Alfred, Dornichgasse 35. II. Obmann-Stellvertr.: Neumark Paul, Jesuiteng. 29. Secretär: Friedmann Emil, Dr.

Ingenieurkammer der behördl. aut. und beeid. Civilingenieure, Architekten und Geometer im Kronlande Mähren. Brünn, Schwedengasse 7. Vorstand: Burghart Ottok., Stadtbaudirector, behördl. aut. Civilingenieur. Vorstand-Stellvertreter: Kowařík Johann, behördl. aut. Civilingenieur.

Israelitischer Humanitäts-Verein „Moravia" (B'nai Berith), Vereinslocale: Thonethof. Obmann: Feith Michael, JUDr., Stadtsecretär, Hasnerg. 6. Obmann-Stellvertreter: Königsgarten Sigmund, Pilgramg. 6.

Israelitischer Mädchen-Freitisch- und Fürsorge-Verein in Brünn. Obmann: Schulz Laura, Dornichg. 22. Obmann-Stellvertreter: Brecher Auguste, Eichhorngasse 73.

Israelitisches Proseminar. Vorstand: Placzek B., Dr., Landesrabbiner, Thalg. 16. Obmann-Stellvertreter: Mandl David, kais. Rath.

Jagdschutz-Verein, Mährischer, Großer Platz 10, I. Stock Präsident: Fries August, Graf. Vice-Präsidenten: Bauer Victor, Ritter v., Suchanek Alex., Edler v. Hassenau. Secretäre: Škreta Johann, Gr. Platz 10, Klär Jos. Cassier: Jahn Franz.

„Jehudith", Lese-Verein jüdischer Mädchen in Brünn. Obmann: Schmiedl Hedwig, Stefansg. 6. Vereinslocal: Ottgasse 10.

Journalisten- und Schriftsteller-Verein, Deutscher, für Mähren und Schlesien. Vereinslocale: Deutsches Haus, Westseite. Präsident: Soffé Emil, k. k. Prof., Eichhorng. 5. I. Vice-Präsident: Stoklaska Ottokar, Director d. Mädchen-Lyceums. II. Vice-Präsident: Burkart Eduard, Dr., Buchdruckereibesitzer. Cassier: Schweinburg J., Redacteur. Schriftführer: Weiß Albert, Redactur.

Jüdischer Hilfs- u. Colonisations-Verein in Brünn. Proponent: Wellisch Heinrich, Thalg. 27.

Jüdische Lesehalle. (Siehe Lesehalle.)

Jüdischer Verein jugendlicher Arbeiter für Mähren und Schlesien in Brünn. Obmann: Bass Siegmund, Altbrünnergasse 7. Obmann-Stellvertreter: Pollitzer Leo, Kröna 3. (Vereinslocal: Dreihahnenhof, Ferdinandsgasse).

Jugendbund, Deutscher, in Brünn. Vereinslocal: Adlergasse 18.

Jugendbund „Jungmährer", Deutscher, für den II. Gemeindebezirk in Brünn. Vereinslocal: Neug. 43. Obmann: Kasparek Ludwig, Neug. 133. Obmann-Stellvertreter: Leipert Max, Lösselg. 7.

Jugendbund „Quaden", Deutscher, für den III. Gemeindebezirk in Brünn. Obmann: Eschler Hans, Spitalwiese 7.

Jugendbund „Wartburg", Altbrünner. Vereinslocal: Schreibwaldstr. 5. Obm.: Navratil Carl, Körnerg. 17.

Jugendlichen Arbeiter in Brünn, Verein der. Vereinslocal: Arbeiterheim. Obmann: Burian Edmund, Franz Josefstraße 42.

Juristen in Brünn, Verein deutscher. Vereinslocal Elisabethstr. 8. Obmann: Bayer Alfred, Neug. 5. I. Obmann-Stellvertreter: Habermann Jos., Eichhorng. 22. II. Obmann-Stellvertr.: Leibner Emanuel, Krapfeng. 44.

Kammermusikverein. Vorstand: Klob Friedrich, JUDr., mähr.-schles. Landesadvocat.

Kaufleute, Verein reisender, in Wien, Ortsgruppe Brünn, Ferdinandsgasse 29. Obmann: Wolf Gustav, Bahnring 6. I. Obmann-Stellvertreter: Straßer Ludwig, Zeile 10. II. Obmann-Stellvertreter: Neumeister Max, Zeile 7.

Kaufmännisch Angestellter, Verein. Obmann: Adler Adolf, Josefstadt 11. Obmann-Stellvertreter: Perlhefter Victor, Falkensteinerg. 1.

Kaufmännischer Verein, Brünner, Krapfengasse 5. Vorstand: Reach Hugo, Eichhorng. 19. I. Vorstand-Stellvertreter: Neisser Hermann, Bahnring 22. II. Vorstand-Stellvertreter: Klein Josef, Schwedeng. 6.

Kellner- u. Marqueur-Verein. Obmann: Leierer Joh., Zahlkellner am Nordbahnhof.

Obmann-Stellvertreter: Czerny Georg, Zahlkellner im Deutschen Hause. Secretär: Sklenař Vinc., Fröhlicherg. 39.

Kinderspital-Verein, Kaiser Franz Josef-, Schwarzfeldgasse. Vorstand: Dubsky Elsa, Gräfin, k. und k. Sternkreuz-Ordensdame, Gutsbesitzers-Gemahlin. Vorstand-Stellvertreter: Bauer-Chlumecky, Marietta von, Zuckerfabriksbesitzers-Gemahlin. Rohrer R. M., Vice-Bürgermeister und Buchdruckereibesitzer. Mitglieder: Palliardi Josef, kais. Rath. Belrupt-Tissac Natalie, Gräfin. d'Elvert Ulrich Leopoldine, Baronin, k. k. Ob.-L.-G.-Rathsgattin. Löw Fanni, Fabrikantensgattin. Harriet-Haynau, Baronin. Offermann-Geusau Carol., Baronin. Regner v. Bleyleben Marie. Schöller Auguste v., Fabrikantenswitwe. Skene Marie v., Fabrikantenswitwe. Ulrich-Offermann Math. v., Herrschaftsbesitzersgattin. Greisinger R., Oberbuchh., Vereins-Schriftführer. Janka Johann, MUDr., dirigierender Vereins-Primararzt. Klob Friedrich, JUDr., Vereins-Anwalt. Nedopil Moriz, MUDr., Director der Brünner Landes-Krankenanstalt. Reibhorn Johann, Oberdirector-Stellvertreter der I. mähr. Sparcassa. Schoefl Robert, MUDr., k. k. Statthaltereirath und Landes-Sanitätsreferent. Scholz Heinrich, JUDr., Sparcassa-Director, Vereins-Hauptcassier. Rechnungs-Revisoren: Dobrawsky Franz, Bankdirector. Schreinzer Heinrich, Privatier und Hausbesitzer. Leitender Primararzt und Vorstand der internen Abtheilung: MUDr. Janka Johann. Vorstand der chirurgischen Abtheilung: Primararzt MUDr. Bittner Wilhelm.

Kirchenmusik, Verein zur Pflege der, in Mähren. Präsident: Belrupt Heinr., Graf, Neug. 124. Präsident-Stellvertreter: vacat.

Kirchenmusik-Verein an d. Pfarrkirche zu St. Thomas, Neug. 6. Vorstand: Scherak Josef, Consistorialrath u. Pfarrer. Chordirigent: Kompit Josef, Organist und Regenschori.

Kirchenmusik-Verein an der Stadtpfarrkirche zu St. Jakob in Brünn. Vorstand: Koretz Adolf, Dr., Stadtrath, Thalg. 31. Obmann-Stellvertr.: Wenzel Carl, kaiserlicher Rath, Kröna 27. Regenschori: Krejči Fried., Salzamtsgasse 2.

Knabenhandarbeit in Oesterreich, Ortsgruppe Brünn des Vereines für. Obmann: Naske Alois, Bürgerschuldirector, Thalgasse 47.

Koschat-Bund, Männergesang-Verein. Obmann: Burok Hans, Wawrastr. 16. Obmann-Stellvertr.: Leipert M., Lösselgasse 7. Vereinslocal: Neug. 43.

Knopfarbeiter, Ortsgruppe Brünn der Gewerksch. d. Arbeiter, Arbeiterinnen und Hilfsarbeiter der Knopfindustrie Oesterreichs. Vereinslocal: Arbeiterheim, Jusagasse 8. Obmann: Neumann Carl, Quergasse 7.

Krankencassa, Aerztliche, des Central-Vereines deutscher Aerzte in Mähren. Obmann: Hammer Hans, Dr., Getreidemarkt 4.

Krankencassen-Angestellt. Österreichs in Wien, Verein „Zahlstelle Brünn". d. Leiter der Zahlstelle: Schwab Alois, Franz Josefstr. 5.

Kranken- und Leichenverein der Rothgerber und Lederer in Brünn. Vorstand: Barek Raimund, Julienfeld 101.

Kranken- und Unterstützungscassa der Industrie-Beamten in Brünn. (Siehe unter Industrie.)

Krankenunterstützungs- u. Beerdigungs-Verein, I. Altbrünner. Vorstand: Luner Franz, Geschäftsführer der Firma Ignaz Bloch, Köffillergasse 8.

Krankenunterstützungs- u. Beerdigungs-Verein in Brünn, „Mariahilf". Neuthorg. 6. T. 301. Vorstand: Pitsch Ant., Adlergasse 10. Secretär-Stellvertreter: Hornisch Adolf, Kröna 42.

Krankenunterstützungs- u. Begräbniskosten-Verein „Christliche Nächstenliebe", in Brünn. Vereinsleiter: Werich Franz, Schimitz, Altes Dorf 2. Sitz des Vereines: ist Schimitz.

Krankenunterstützungs-Cassa der Holz- u. deren Hilfsarbeiter in Brünn. Neugasse 10. Obmann: Doležal Franz, Querg. 4. I. Obmann-Stellvertreter: Ondráček Josef, Plankeng. 27. II. Obmann-Stellvertreter: Tretwer Franz, Hussowitz, Brünnerg. 34.

Krankenunterstützungs-Verein der Gehilfen der Lohnfuhrwerker-Genossenschaft, Adlergasse 13. Obmann: Brunthaler Andreas, Neustiftg. 9. Obm.-Stellvertreter: Kundt Frz., Körnerg. 5.

Krankenunterstützungs- u. Geselligkeits-Verein d. Postangestellten der Dienerkategorie in Brünn. Obmann: Steiner Eduard, Bäckergasse 12. Obmann-Stellvertreter: Drbuschek Eduard, Kröna 4.

Krieger-Unterstützungs-Verein in Brünn, Alter. Vereinslocal: Josefsg. 12. Obmann: Chutný Franz, Schlossermeister. Obm.-Stellvertreter: Svoboda Frz., Schmalg. 4.

Kunstfreunde Brünner, Gesellschaft der. Obmann: Leisching Julius, Dir. des mähr. Gewerbemuseums. Obmann-Stellvertreter: Frank Carl, Fachleher. Vorst.-Mitgl. Fräul. Reitter Eugenie, Honsig Julius, Edl., v. Jaegerhain jun., Straka Rudolf, Fachlehrer.

Kunstverein, mährischer. Präsident: Schoeller Gust., Ritt. v., Fabrikant. I. Stellvertr.: Klob Friedrich, JUDr., Advocat. II. Stellvertr.: Jelinek J., Baumeister. Vereinssecretär: Kořistka Emil, Museumsg. 2.

Kupferschmiede Oesterreichs u. deren Mitarbeiter, Ortsgruppe Brünn des Vereines der. Obmann: Czana Ant., Cyrillsg. 3.

Landesverband der deutschen Bienenzüchter und Bienenfreunde für die Markgrafschaft Mähren in Brünn. Obmann: Hiller Franz, Grundbesitzer in Schöllschitz. Obm.-Stellvertr.: Schwarz Alois, Neugasse 147.

Landesverband der christl. Deutschen Mährens in Brünn. Obmann: Emmer Hermann, P., Dechant in Bautsch. Obm.-Stellvertr.: Hanke Hubert, P., deutscher Ordenspriester in Langendorf.

Landpostbediensteten, Vereinskrankencasse der, von Mähren und Schlesien in Brünn. Obmann: Lustig Rudolf, k. k. Postmeister in Bystřitz am Hostein.

Landwirtschafts-Gesellschaft für die Markgrafschaft Mähren in Brünn, Deutsche, Museumsgasse 2. Präsident: Mayr Robert, Gutspächter in Znaim. Vicepräsident: Rudovsky Josef, k. k. Veterinär-Referent in Brünn. Ausschussmitglieder: Bruhns Joh. aus Olmütz, Ehrenberg Adolf, Gutsdir. aus Brünn, Licht Stefan, Dr., Advocat, Brünn, Luksch Josef, Landtagsabgeordn. aus Lodenitz, Gromers Franz, Dr., Grundbesitzer aus Grünau, Haupt Stefan v., Dr., Baron, Gutsbesitzer, Kolb Carl, Dir. der landwirtschaftl. Landesmittelschule in Söhle bei Neutitschein, Rund Franz, aus Pohrlitz, Springer Jos., Grundbesitzer aus Pirnitz, Seydl Carl, Gutsbes. aus Bochtitz, Wagner Max, Gutsdir. aus Brünn.

„Lassalle", Arbeiterturnverein in Brünn. Obmann: Eldersch Math., Reichsraths-Abgeordneter u. Secretär der Bezirks-Krankencassa. I. Stellvertr.: Pokorny Al., Beamter der Bezirkskrankencassa, Staffg. 4. II. Stellvertreter: Klubal Adolf, Gutenbergg. 10.

Lawn-Tennis-Club in Brünn. Obmann: Haupt Stefan, Dr., Baron v. Buchenrode, Kiosk 11. Obm.-Stellvertreter: Reißig Carl, jun., Dr.

Lederarbeiter in Brünn, Invaliditäts- und Unterstützungsverein der. (Invalidní a podporovací spolek kožedělníků v Brně.) Obmann: Barek Alois, Fischergasse 15.

Lederindustriellen, Verband der, von Mähren und Schlesien in Brünn. Obmann: Grünfeld Arnold, Lederfabrikant in Brünn. Obmann-Stellvertr.: Katscher Heinr., Lederfabrikant in Brünn.

Lehrer-Bund, Deutsch-mährischer. Vorstand: Frank Carl, Bürgerschullehrer in Brünn, Sturmgasse 14. I. Vorstand-Stellvertreter: Kilian Joh., Bürgerschuldirector in Znaim. II. Vorstand-Stellvertreter: Knaute Theodor, Bürgerschullehrer in Olmütz.

Lehrerhaus, Verein in Wien; Ortsgruppe Brünn des. Kanzlei: Basteig. 5. Kanzleistunden: Dienstag und Samstag 5—7, Donnerstag 10—12 Uhr. Obmann: Nikodem Albin, Lehrer, Franz Josefstr. 117. Obmann-Stellvertreter: Mras Jakob, Lehrer, Eichhorng. 45.

Lehrer des Brünner Landbezirkes; Verein Deutscher, in Brünn. Obmann: Zapotoczny Franz, Schulleiter in Unter-Gerspitz. Obmann-Stellvertreter: Siruczek Johann, Oberlehrer in Segen-Gottes.

Lehrer-Leichenverein in Brünn. Vorst.: Fritsch Wilhelm, Bürgerschuldirector, Elisabethstr. 11. Cassier: Deabis Frz., Oberlehrer. Schriftführer: Krisch Johann, Sturmg. 10.

Lehrer und Schulfreunde in Brünn, Verein fortschrittlicher. Obmann:

Měřinsky Theodor, Lehrer, Franz Josefstr. 34. Obmann-Stellvertreter: Damm Hans, Lehrer, Lessingg. 8.

Lehrer-Verein, Brünner. Jakobsgasse 6. Obmann: Manda Josef, Bürgerschullehrer, Zeile 33. I. Obmann-Stellvertreter: Wodzinsky Ludwig, Jusagasse 3. II. Obmann-Stellvertreter: Seyfried Hans, Lehrer, Wienerg. 72.

Lehrer - Witwen- und Waisen - Privat-Pensions-Institut, mähr.-schles., in Brünn. Registrierte Hilfscassa. Director: Nowotny Johann, k. k. Prof. a. D., Bäckerg. 2.

Leichen-Verein, St. Thomaser, in Brünn, Franciscanergasse 6. Vorstand: Uhlirz Ferd., Franciscanerg. 6. Hauptcassier: Tschamler Josef, Franciscanerg. 6.

Leichen - Verein, Brünner, „Pietät“, Rennergasse 22. T. 75. Vorstand: Wladika Carl, Ferdinandsgasse 41. Cassier: Wladika Cyrill, Ferdinandsg. 41.

Leichen-Verein „Maria Treu“, „St. Florian“ u. „Neunkirchen“, Schwertg. 8.

Leichen-Verein „Leopold“, „Concordia“, „Jupiter“, Postg. 1.

„Lesehalle“, Deutsche. Deutsches Haus (Ostseite), Lažanskyplatz. T. 80. Obmann: Rohrer Rudolf M. sen., Buchdruckereibesitzer und Vice-Bürgermeister. I. Obmann-Stellvertr.: Wägner Wilhelm. II. Obmann-Stellvertreter: Lusar Leopold. Schriftführer: Janovsky Jaroslav. Cassier: Wägner Wilhelm. Haus Verwalter und Bibliothekar: Steinbrecher G. Ausschuss-Mitglieder: Biach Siegmund, Dr., Bloch Leopold, Fiala H., Fleischer Ignaz, Fuhrmann Moriz, Geiduschek Carl, Grünfeld Arnold, Haas Fritz, Hirsch Moriz, Dr., Hrdlicka Heinrich, Jelinek Anton, Jellinek Edmund, Mikulaschek Josef, Putzker Emil, Dr., Russe Hugo, Dr., Schaukal Franz, Titl Eugen, Urban Eduard.

Lesehalle, jüdische und Volksbibliothek in Brünn. Obmann: Löwenstein Em., Med.-U. und Phil.-Dr., Herlthg. 4. Obmann-Stellvertreter: Czech S., JUDr., Adlerg. 11.

Leseverein, Brünner, Großer Platz 10. Vereinsdirector: Gomperz Julius, Ritter v., Guts- und Fabriksbesitzer. Stellvertr.: Suchanek A., Edler v. Hassenau, kaiserlicher Rath. Vereinssecretär: Nečasek August, k. u. k. Hauptmann d. R.

Lese- u. Fortbildungs-Verein f. d. Gehilfen d. Genossenschaft d. Schlosser, Spengler, Schmiede und verwandten Gewerbe in Brünn. Obmann: Brož Augustin, Bischofsg. 5. Obmann-Stellv.: Navratil Isidor, Neug. 82.

Leseverein, deutsch-akademischer. Vereinslocal: Thalg. 23. Obmann: Malata Fritz, cand. mech., Bäckerg. 53. Obmann-Stellvertreter: Quietensky E. M., Krapfeng. 3.

Leseverein „Jehudith“. (Siehe Jehudith.)

„Libertas“, Ortsgruppe des Deutschen Schulvereines in Brünn. Obmann: Kunze Fritz, JUDr., Parkstr. 5.

„Liederborn“, Männergesang - Verein. Local: Adlerg. 13. Vorstand: Richter Leop., Zeile 64. I. Vorstand-Stellvertreter: Langer Franz. II. Obmann-Stellvertreter: Kozelek Josef. Schriftführer: Serwonsky Eduard. Chormeister: Paleczek A.

Liqueur-, Spirituosen- und Essig-Fabrikanten, Verband der österr. Obmann: Lichtwitz Jakob in Troppau. Obmann-Stellvertreter: Wagula Johann in Graz und Sojka Josef in Prag. Schriftführer: Westreich Leo in Jägerndorf. Cassier: Polak Max in Troppau. Sitz des Verbandes ist in Troppau.

Liqueur-, Spirituosen- u. Essigerzeuger, Section „Brünn“ des Verbandes der. Obmann: Lustig Leop., Wienerg. 1. Obm.-Stellv. Pollenz Jos. in Misslitz.

Literaturgesellschaft in Brünn, Hauptverband Mähren der deutschen österr. Proponent: Stoklaska Ottokar, Director des Mädchen-Lyceums.

Locomotivführer-Club, Brünner. Obm.: Müller Ad, Plankeng. 22. Vereinslocal: Dörnrösselg. 38.

Losvereine:

„Altbrünner“. Obmann: Liebl Julius, Procurist, Schmerlingstr. 10.

„Einigkeit“, Obmann: Kříž Ad., Schuhmacher, Kröna 43.

Der Tischgesellschaft „Einigkeit“. Obm.: Pallat Victor, Schuldiener, Winterhollerplatz 1.

„Flugrad“. Obmann: Nestel Joh. v., Oberinspector und Zugsbeförderungschef der St.-E.-G.

„Fortschritt zum Glück“. Obmann: Streit Josef, Hausmeister, Radlasg. 19.

„Fortuna“. Obmann: Klein Ignaz, k. k. Postcontrolor, Ottg. 4.

„Gemüthlichkeit“ in Brünn. Obmann: Novotný Joh., Friseur, Zeile 37.

„Glück auf“. (Vereinslocal: Neugasse 10.) Obmann: Frisch Anton, Kaminfegermeister, Jakobsg. 4.

„Goldfischl“. Obmann: Mazanek Max., Dornichg. 13.

„Hoffnung“. Obmann: Filippi Johann, Bäckerg. 20.

„Merkur“. Obmann: Cikankowitz Ant., Geißg. 9.

„Moravia“. Obmann: Petzny Theodor, Neug. 22.

Maler, Anstreicher, Lackierer u. deren verwandte Berufsgenossen Oesterreichs, Ortsgruppe Brünn in Mähren des Gewerkschaftsvereines der. Vereinslocal: Neugasse 9. Obmann: Řezníček Joh., Lösselg. 23.

Männergesangverein, Brünner, Johannesgasse 22. Vorstand: Fux Friedrich, Directorstellvertr. der I. mähr. Sparcassa. Vorstand-Stellvertr.: Oplustil Felix, Schlossermeister. Chormeister: Kitzler Otto, Musikdirector und Wickenhauser Richard. Cassiere: Krauss Emil und Kubelka Camillo. Schriftführer: Koller Rudolf und Křiwaček Arnold, Dr.

Männergesang - Verein, Altbrünner. Obmann: Kinzl Victor, Wienergasse 24. Obmann-Stellvertr.: Theimer Johann, Baumeister, Schreibwaldstr. 27.

Männergesang - Verein der k. k. Postbediensteten in Brünn. Obmann: Bittner Leopold, Bürgerg. 15.

Männergesangverein „Frohsinn“ in Brünn. Obmann: Geisler Anton, Sturmg. 10. Obmann-Stellvertreter: Kolarz Richard, Jusag. 3. Chormeister: Lazar Valentin. Vereinslocal: Jesuitengasse 23, Friedes Gastwirtschaft.

Maschinen- u. Metallwarenfabriken und Eisengießereien Mährens u. Schlesiens in Brünn, Verband der. Leitendes Comité: Obmann: Hněvkovsky Aug., Centraldirector der Ersten Brünner Maschinenfabriks-Gesellschaft, Glockeng. 5. Mitglieder: Holz Emil, Generaldirector der Witkowitzer Bergbau- u. Eisenhüttengewerkschaft in Witkowitz; Porges Philipp, Maschinenfabrikant; Ersatzmäner: Steckel Robert, Director der Maschinenbau-Actiengesellschaft vormals Breitfeld, Daněk & Co. in Blansko; Gessner Eduard, Ingenieur, Theilhaber der Firma Ernst Krackhart's Nachf. Glaser & Gessner in Brünn. Vorstand des Secretariats: Reißig jun., Dr. Carl.

Meister-Kranken- und Unterstützungs-Cassa, allgem., für Gewerbetreibende in Brünn. Obmann: Dvorzak Raim., Hausbesitzer, Neug. 28. Obm.-Stellvertr.: Herrmann Heinr., Handschuhm. Johannesg. 7.

Meistersinger-Innung. Obmann: Matzura Josef, k. k. Gew.-Sch.-Prof. Obmann-Stellvertreter: Rodler Hermann, k. k. Postcommissär, Tivolig. 6.

Metalldrucker und Planierer. (Siehe: Eisen- und Metallarbeiter.)

Militärcertificatisten für Oesterreich, Ortsgruppe Brünn des Rechtsschutz-Vereines der. Proponent: Weigl Eduard, k. k. Postunterbeamte, Dörnrösselg. 19.

Militär-Veteranenbund für die Markgrafschaft Mähren. Obmann: Střiž Adalb., Ferdinandsg. 5. I. Obmann-Stellvertreter: Doležal Emil, Franz Josefstr. 22. II. Obmann-Stellvertreter: Rössner Johann in Olmütz.

Militär - Veteranen - Verein „Kronprinz Rudolf“. Rudolfsg. 11. Vorstand: Střiž Adalbert, Ferdinandsg. 5. Obm.-Stellv.: Weiß Carl, Wawrastr. 71.

Militär - wissenschaftlicher Verein in Brünn. Großer Platz 10. Präses: Remiz Alfred, Edler v., k. u. k. General-Major, Commandant d. 8. Cavallerie-Brig. Präses-Stellvertr.: Rudziński C. v. Rudno, Commandant des Inf.-Reg. Nr. 3. Secretär: Nečasek August, k. u. k. Hauptmann d. R.

Mittelschule in Brünn, Verein, deutscher. Obmann: Mendl R., k. k. Prof. am II. deutschen Gymnasium. I. Obmann-Stellvertreter: Schuscik, k. k. Prof. an der Staats-Oberrealschule. II. Obm.-Stellvertreter: Albrecht, Dr., Fachvorstand an der k, k. deutschen Staatsgewerbeschule.

Mode-Club, Brünner. Obmann: Weisskirchner Franz, Rudolfsg. 6. Obmann-Stellvertreter: Leschinger Franz, Ferdinandsg. 27. Vereinslocal: Schwechater Bierhalle.

„Molière"-Club in Brünn. Obmann: Lecoultre Raoul, Neug. 14.

Müller- und Mühl-Interessenten-Verein, Mährischer. Obmann: Skoupil Fr. in Auerschitz. Obmann-Stellv.: Spružina Joh. in Jiřikowitz, Bez. Brünn.

Museums-Gesellschaft, Mährische (früher k. k. mähr. Gesellschaft zur Förderung der Landwirtschaft, der Natur- und Landeskunde). Obmann: Rzehak Anton, Prof. an der Landes-Oberrealschule. Obmann-Stellvertreter: Kameníček Franz, Dr., Prof. am k. k. böhm. Staatsgymnasium.

Musik-Club, Brünner. Salzamtsg. 3. Vorstand: Walter Anton, Cassier der k. k. mähr. Finanz-Landescassa. Vorstand-Stellvertreter: Frank Carl, Bürgerschullehrer.

Musikfreunde in Brünn, Gesellschaft deutscher. Obmann: Strzemcha Paul, Dir. der Landes-Oberrealschule.

Musiklehrerinnen von Mähren und Schlesien in Brünn, Verein der. Obmann: Sersawy Anna, Thalg. 9. Schriftfürer: Werner Anna, Neugasse 32.

Musik-Verein, Brünner (gegründet 1862). Dominicanerg. 9. Director: Klob Fr., JUDr., Präsident der Advocatenkammer. Directions-Mitglieder: Palliardi Jos., kais. Rath, Hofbuchhändler, Haupt Stef. v. Buchenrode, Dr., Hellmann Gustav, Oberbeamte der Creditanstalt, Mras Jak., Oberlehrer, Suchanek Alex., Edler v., Banquier, Freude Fridolin, G.-Rath und Hausbes., Feldmann Ed., JUDr., Landes-Advocat, Koretz Adolf, JUDr., Stadtrath Artist. u. Archivsdirector: Frotzler Carl. Artist. Director-Stellvertr.: Koretz Carl. Vereins-Secretär: Swozilek Carl, Official der mähr. Landeshypothekenbank.

Musiker-Bund, Brünner. Obmann: Perl Carl, Offermannsgasse 17. Obmann-Stellvertreter: Auspitzer Siegmund, Josefstadt 7.

Naturforschender Verein in Brünn. Ferdinandsg. 25/27. Präs.: Dubsky Guido, Graf. Vice-Präses: I. Homma Johann, k. k. Oberforstrath. II. Maurer Math., mähr. Landesrat i. R. Secretäre: Nießl Gust. v. Mayendorf, k. k. Reg.-Rath u. Hochschulprof., Czermak Franz, Gem.-Rath. Rechnungsführer: Woharek Andr., L.-Cassen-Dir. Bibliothekar: Hellmer Carl, k. k. Hochschulprof.

Naturfreunde" in Wien, Ortsgruppe Brünn des Vereines: „Die. Obmann: Kalabus Josef, Franz Josefstr. 108.

Naturheilverein. Obmann: Auspitzer Siegmund, Josefstadt 10. I. Obmann-Stellvertr.: Kwech Franz, Sturmg. 17. II. Obm.-Stellvertr.: Hirschenhauser Emanuel, Backhausg. 10.

Neue akademische Vereinigung in Brünn. Obmann: Oberländer Robert, cand. ing., Theresiengl. 1.

Notarenverein, Section Brünn des österr. Obmann: Hanisch Ferd., Dr., k. k. Notar in Brünn. Obm.-Stellvertr.: Hummer Jos., Dr., k. k. Notar in Brünn.

Notare für Mähren u. Schlesien, Verein der. Präsident: Dr. Hanisch Ferdinand, Gr. Platz 14. Ausschussmitgl.: Dr. Mauer Gustav in Troppau. Dr. Hummer Josef in Brünn. Dr. Mikschiczek Carl in Ungar.-Brod. Schriftführer: Dr. Raynoschek Gust. in Müglitz. Cassier: Dr. Mader Franz in Brünn.

Obst-, Wein- und Gartenbau-Verein der Markgrafschaft Mähren, Deutscher. Wienerg. 136. Vorstand: Belrupt-Tissac, Hein., Graf. Stellvertreter: Suchanek Theob., k. k. Rechnungs-Dir. i. R. Secretär: Siegl Eugen, Ob.-Ingenieur. Cassier: Wrbik Franz, Procurist der k. k. pr. mähr. Escomptebank. Gartendirector: Křiwanek Leop. Vereinsgärtner und Leiter des Institutes: Wels Johann.

„Ostmark", Lese- u. Geselligkeits-Verein. Obmann: Schiebl August, Schreibwaldstraße 13.

Patriot. Landes- und Frauen-Hilfsverein vom Rothen Kreuze für Mähren, Vereinsgebäude: Winterhollerplatz 23. Vereinskanzlei: Ratwitplatz 7. Protectorin: Ihre kais. und königl. Hoheit die durchlauchtigste Frau Erzherzogin Maria Josepha. Präsident: Vetter von der Lilie Felix, Graf, Exc. k. u. k. Geh. Rath u. Kämmerer, Herrenhausmitglied, Major a. D., Landeshauptmann von Mähren. Präsidentin der Frauen-Section: Teuber Adele, Edle von. I. Vicepräsident: Wieser August, Ritter v. Mährenheim, JUDr., Advocat, Landtags-Abgeordneter, Bürgermeister der Landeshauptstadt Brünn. II. Vice-Präsident: Suchanek Edler von Hassenau Alexander, sen., Banquier und kais. Rath. I. Vice-Präsidentin d. Frauen-Section: Pötting-Persing Auguste, Gräfin. II. Vice-Präsidentin der Frauen-Section: Haupt Anna, Baronin von Buchenrode. Geschäftsleiter und I. Schriftführer: Janeček Alois Edler von, k. k. Regierungsrath. II, Schriftführer: Koudela Josef, Dr., Advocat und Landtags-Abgeordneter. Cassier: Hüttenbach August, k. k. Oberst a. D. Cassa-Controlore: Diebl Julius, JUDr., Advocat, Switil Anton, Assecuranz-Ober-Inspector i. P. Juridischer Beirath der Frauensection: Russe Hugo, JUDr., Adv. Militärische Beiräthe: Rezniček Carl, Edler v., k. u. k. Generalmajor, Brigade-Commandant; Ellbogen Jakob, Med.-Dr., k. u. k. Stabsarzt; Paulizza Jos., k. u. k. Militär-Intendant

Patriot. Volksverein für die Katholiken deutscher Zunge in Mähren. Präsident: Stolberg Günther, Graf, in Paskau. I. Vice-Präsident: Dechant Riedl Cyrill in Brünn. II. Vice-Präsident: Spiegel-Diesenburg Ferdinand, Graf, in Wischenau. Vereinssecretär: Eckardt Franz, Redacteur, Thalg. 49.

Pensions-Institut der I. mähr. Sparcassa in Brünn und deren Pfandleihanstalt. Obmann: Pozorny Emil, JUDr. Adv., Krapfeng. 29. Obmann-Stellvertreter: Reibhorn Johann, Fabrikant, Zeile 65/67.

Pensions-Institut der k. k. priv. mähr. Escompte-Bank in Brünn. Proponent: Verwaltungsrath der Escompte-Bank.

Pensions-Institut der k. k. priv. mähr.-schles. wechselseitigen Versicherungsanstalt. Obmann: Rohrer Rudolf M., Vicebürgermeister. Obmann-Stellvertreter: Fux Hugo, JUDr., Landeshauptmann-Stellvertreter.

Pfeifenclub in Brünn, I. Altbrünner. Clublocal: Bürgergasse 24. Obmann: Schwank Anton. Grillowitzg. 4.

Pferdezucht-Verein. Präsid.: Stillfried Rudolf, Freiherr, in Wisowitz. Vice-Präsident: Blankenstein Joh., Graf, in Battelau. Vereinssecr. u. Cassier: Koczian Hugo, Kiosk 11.

Philharmoniker-Verein, Brünner. Obm.: Künzl Robert, Neug. 39 II. I. Obmann-Stellvertreter: Fritsch Wilhelm, Bürgerschuldirector, Elisahethstraße 17. II. Obmann-Stellvertreter: Perl Carl, Offermannsg. 17.

„Pietät", Brünner Leichen-Verein, Rennergasse 22. T. 75. Obmann: Wladika Carl, Ferdinandsgasse 41. Obmann-Stellvertreter: Wladika Cyrill, Ferdinandsgasse 41.

Polier-Verein, Brünner, Franzensgl. 13. Vorstand: Petrželka Josef, Steing. 33. I. Obmann-Stellvertr.: Zarichta Carl, Körnerg. 17. II. Obmann-Stellvertr.: Wallouch Franz, Wawrastr. 41.

Portiere u. Hausbesorger Brünns, I. Versicherungs-Verein der. Obmann: Bubenik Jos., Josefstadt 67 a.

Porzellan-, Glas-, Email- und Majolika-Arbeiter und Arbeiterinnen Mährens und Schlesiens, Verein der. (Sitz des Vereines ist Znaim.) Vertreter der Zahlstelle „Brünn": Mikesch Hermann, Zeile 99.

Postbeamten, Verein der k. k., in Brünn. Obmann: Kosak Franz, k. k. Bau-Commissär, Sturmg. 14. Obmann-Stellvertr.: Heller Lothar, k. k. Post-Official, Eichhorng. 31.

Postexpeditoren Mährens und Schlesiens in Brünn, Verein der k. k. Obmann: Loré Hans, Adlergasse 14. Secretär: Schinzel Alfred, Schreibwaldstr. 28a.

Postmeister, Postexpedienten, Postadministratoren u. Postexpeditoren, Verein der mähr.-schl. k. k. Obm.: Lustig Rudolf, k. k. Postmeister in Bistritz a/H. Obmann-Stellv.: Zwilling Hans, k. k. Postmeister in Jablunkau.

Post- u. Telegraphenbedienstete Oesterreichs, Localgruppe Brünn d. Reichs-Verbandes der k. k. Obmann: Budig Franz, k. k. Postamtsexpedient, Nordbahnstr. 17. I. Obmann-Stellvertr.: Steiner Eduard, Nonneng. 11. II. Obm.-Stellvertr.: Segeda Wilh., Johannesg. 11.

Postwertzeichen - Sammler - Verein in Brünn, deutscher. Vorst.: Dworzak Rud., k. k. Ob.-Ingenieur, Waisenhausg. 20. Vereinslocal: Geitner's Restaur., Jesuitengasse 17.

Priester - Unterstützungs - Verein der Brünner Diöcese unter dem Schutze der heil. Apostel Petrus und Paulus. (Sodalitas mutuo levamini sacerdotum dioecesis Brunensis sub tutela SS. Petri et Pauli Apost.) Vorstand: Pospíšil Josef, Dr., Canonicus in Brünn. Vorstand-Stellvertreter: Bartos Jakob, Consistorialrath und Pfarrer in Brünn.

Radfahrclub „Graphia" in Brünn. Obmann: Klima Jos., Typograph, Zeile 45. Obmann-Stellvertreter: Philipp Leopold, Typograph. Goldhanngasse 21. Schriftführer: Czeikowitz Carl. Typograph, Dornichg. 13. Clublocal: Thalg. 5. Clubcafé: Wisinger.

Radfahrer Mährens in Brünn, Verband deutscher. Obmann: Bloudek Carl, Dornichg. 29.

Radfahr-Verein, Altbrünner. Clublocale Neuwirths Restauration. Obmann Hempe Otto, Färbermeister, Ugartest. 4

Radfahr-Verein, Brünner, 1885. Vorsitzender: Karafiat Richard. Vorsitzender-Stellvertreter: Spitz Heinrich. Schriftwart: Schulz J., städt. Straßencontrolor.

Radfahr-Verein in Brünn, Internationaler Arbeiter-. Obmann: Antoš Johann, Spinnerg. 9.

Radfahrer-Verein „Union" in Brünn. Obmann: Krejczy Eugen, Tivolig. 42.

Radfahrer-Verein „Vorwärts", Brünner. Vereinslocale: Kröna 43. Obmann: Augsten Ferdinand, Franz Josefstr. 119.

Radfahrer-Verein „Wanderer". Clublocal Schwechater Bierhalle. Obmann: Vacat. Obm.-Stellvertreter: Gylek Franz, Adlerg. 22.

Raseur- und Friseurgehilfen, für Mähren in Brünn, Fachverein der. Obmann: Schwerzel Franz, Kröna 33. Vereinslocal: Neugasse 9.

Rechtsschutz- und Gewerkschafts-Verein für Oesterreich, Ortsgruppe Brünn I des allgemeinen. Vereinslocale: Kumrowitz, Petersburggasse 1. Obmann: Robisch Wenzel, Plankeng. 32.

Rechtsschutz- und Gewerkschafts-Verein für Oesterreich, Ortsgruppe Brünn II des allg. Obmann: Chyba Ottokar, Telegraphist, Franz Josefstr. 7.

Rettungs - Abtheilung, freiwillige des Brünner Turnvereines. Sonnenfelsg. 3. T. 340. Obmann: Rohrer Rudolf M. Stellvertreter: Handschuh Gust., zugleich Cassier. Schriftführer: Bauer Eugen. Stationsverwalter: Biber Otto. Abtheilungs-Aerzte: Mändl Carl, MUDr., Freundlich Adolf, MUDr. Gruppenführer: Baduschek Ernst, Pisko Alfred, Ribarsch Siegmund, Staehlin Heinrich, Windholz Josef. Ausschuss-Mitglieder: Marburg Edm., Kunzfeld Josef, Plenk Ferdinand, Dr.

Ritter von Bauer'sches Pensions-Institut in Brünn. Obmann: Mikulaschek Joh., Zuckerfabr.-Dir., Großer Platz 26. Obmann-Stellvertreter: Kratochwil Arthur, Zuckerfabriks-Verwalter, Schreibwaldstr. 41.

Ruderclub „Bruna", Brünner. Bootshaus in der Steinmühle. Obmann: Karafiat Georg, Buchhändler. Obmann-Stellvertreter: Tschörner Franz, Färbergasse 5.

Ruderverband, Mähr.-schles. Obmann: Bittner Siegmund in Lundenburg. (Sitz des Vereines ist in Lundenburg.)

Ruder-Verein, Brünner. Bootshaus in der Steinmühle. Obmann: Schwab Carl, Fabrikant, Steinmühle, Obmann-Stellvertreter: Beer Alfred, JUDr., Advocat, Augustinerg. 13.

Sängerbund, Deutscher, in Mähren. Obmann: Fux Friedrich. Kanzlei-Dir.-Stellvertreter der I. mähr. Sparcassa.

Sängerbund der Friseure in Brünn. Obmann: Scheibner Adolf, Friseur, Zeile 115. Obmann-Stellvertreter: Dominik Wilhelm, Friseurgehilfe, Johannesgasse 9.

Sängerhort, Deutscher, in Altbrünn. Obmann: Orliczek Alois, Lessingg. 6. Obmann-Stellvertreter: Richter Hans, Schwertg. 7. Chormeister: Max Josef, Steing. 8.

Säuglingspflege-Anstalten, Verein zur Errichtung u. Erhaltung von: Bindergasse 23 und Grillowitzgasse 31. Vorsteherin: Brand Rosa, Neug. 83. Stellvertreterin: Morgenstern Ernestine, Neug. 91.

Sanatoriums für scrophulose und rhachitische Kinder zu Luhatschowitz in Mähren, Verein zur Errichtung und Erhaltung eines. Präsident: Vetter Felix, Graf von der Lilie, Excellenz, k. u. k. Geheimer Rath und Kämmerer, Herrenhausmitglied und Major a. D. Vice-Präsident: unbesetzt.

Sattler, Taschner und Riemer Oesterreichs, Ortsgruppe Brünn des Fachvereines der. Vereinslocal Nonneng. 15. Obmann: Stárek Franz, Arnoldg. 9.

Schachgesellschaft, Brünner. Obmann: Wlach Albert, Dr., Advocat.

Schillerstiftung, Deutsche, Brünner Zweig-Verein. Vorstand: Strzemcha Paul, Landes-Oberrealschul-Dir. Vorstand-Stellvertr.: Klob Friedrich, JUDr., Adv.

Schlaraffia „Bruna", Geselligkeitsverein. Deutsches Haus. Obmann: Stoklaska Ottokar, Director des Mädchen-Lyceums. I. Obmann-Stellvertr.: Konstantin Michel. II. Obmann-Stellvertr.: Adam Franz.

Schlesier in Brünn, Verein der deutschen Oesterr.-. Clublocale: Schwechater Bierhalle. Obmann: Rasch Anton, k. k. Postsecretär, Tivolig. 46. Obmann-Stellvertreter: Gittel Otto, k. k. Rechnungsrath, Lenaug. 5.

Schneider und verwandte Berufe Oesterreichs, Ortsgruppe Brünn des Verbandes der. Obmann: Vítek Franz, Jusag. 10/12. Vereinslocal: Neug. 9.

Schuhmacher Oesterreichs, Ortsgruppe 93 Brünn des Vereines der. Proponent: Möller Heinrich, Obmann des Centralvereines in Wien.

Schuhmacherverein, deutscher, in Brünn. Vorstand: Pospischil Franz, Scheffelgasse 40. Obmann-Stellvertreter: Winkler Heinrich, Jesuiteng. 21.

„Schulfuchs", Tischgesellsch. in Brünn, Johannesg. 21. Obmann: Barausch Victor, Lehrer, Waisenhausg. 14.

Schulkreuzer-Verein, Jodokstr. 7. Obmann: Reißig Carl sen., Dr., Advocat. Stellvertreter: Sonneck Heinrich, Dr., Schulrath und k. k. Bezirksschulinspector, Hrdlicka Heinrich, Gemeinderath. Schriftführer: Exner Josef, Oberlehrer. Vereinsökonom: Homa Edm., Tuchhändl.. Cassier: Janiczek Otto, Dr., Advocat.

Schulleiter-Verband in Brünn. Obm.: Smetana Wenzel, Oberlehrer. Obmann-Stellvertr.: Suchanek Victor, Bürgerschuldir. Schriftführer: Drexler Johann, Oberlehrer.

Schul-Verein, deutscher, Ortsgruppe Brünn. Obmann: Rohrer Rudolf M., sen. Stellvertreter: Liertzer Ludwig, Dr., Advocat, Lusar Leop., Apotheker. Schriftführer: Bauer Eugen, Stellvertreter: Pollak Oswald, Hirsch Moritz, Dr. Zahlmeister: Wrbik Franz. Stellvertreter: Domes Theodor, jun., Mikuschka Theodor.

Schulverein, deutscher in Brünn, Ortsgruppe „Libertas". Obmann: Kunze Fritz, JUC., Parkstr. 5.

Schul-Verein, deutscher, akademische Ortsgruppe in Brünn. Obmann: Baumgärtl Wilhelm, Getreidemarkt 5. I. Obmann-Stellvertreter-Haberhauer Carl, stud. jur., Augustinergasse 29. II. Obmann-Stellvertreter: Frank Bruno, cand. ing., Rennergasse 19.

Schul-Verein, deutscher, Mädchen-Ortsgruppe Brünn. Obmann: Liertzer Helene, Augarteng. 12. I. Obmann-Stellvertreter: Wannieck Grete, Dörnrösselgasse 21. II. Obmann-Stellvertr.: Gürtler Mizzi.

Schul- und Lese-Verein, deutscher, in Schimitz und Umgebung. Obmann: Fischel Alfred, Dr., Advocat in Brünn. Obmann-Stellvertreter: Schmal Fr., Fabrikant in Schimitz.

Schul- und Lese-Verein, deutscher, in Hussowitz: Obmann: Fischel Alfr., Dr., Advocat in Brünn. Obmann-Stellvertreter: Bochner Felix, Fabrikant, Zeile 111.

Schul- und Lese-Verein, deutscher, in Königsfeld und Umgebung. Obmann: Koch Friedr. in Königsfeld, Ugartestr. 1. Obmann-Stellvertreter: Hammer Franz, Rothemühlg. 5.

Schützengesellschaft, Brünner bürgerl., Landeshauptschießstand f. Mähren. Schießstättei. Schreibwalde. Ober-Schützenmeister: Jelinek Anton, Basteig. 7. Ober-Schützenmeister-Stell-

vertreter: Dobrawsky Fr. Schützenräthe: Bauer Victor, Ritter v., Bloch Leopold, Bütterlin Emil, Hiller Richard, Kudielka Emil, Dr., Kuhn Otto, Reißig Carl sen., Dr., Ripka Adolf, Edler v. Rechthofen, Schram Eduard, Teltscher Leopold.

Schützen, Landesverband mährischer. Landes-Ober-Schützenmeister: Jelinek Anton, Brünn, Basteig. 7. I. Landes-Schützenmeister: Dobrawsky Franz, (Brünn). II. Landes-Schützenm.: Neugebauer Victor. Dr., (Olmütz). Landes-Schützenräthe: Bloch Leopold, Kudielka Emil, Dr., Rupp Leopold (sämmtliche in Brünn), Konečný Rudolf (Prossnitz), Meister Anton, Dr. (Znaim), Schuster Joh. (Zwittau), Weigner Arnold (Iglau), Popp V. (Mähr.-Ostrau).

Schwalbenclub, I. Brünner. Vereinslocale: Minoriteng. 4. Obmann: Hoschmann Anton, Bräuhausg. 9.

Seiler. (Siehe Union der Textilarbeiter.).

„Selbsthilfe," Zweigverein Brünn des Beamtenvereines. Obmann-Stellvertreter: Zdražil Franz, Schrammring 6.

Senefelder-Verein für Lithographen und Steindrucker, Franz Josefstr. 11. Obm.: Zelinka Joh., Haberlerg. 4.

Socialpolitischer Verein in Brünn. Obmann: Wolf Emil, JUDr., Adv., Eichhorng. 31. I. Obmann-Stellvertr.: Suchanek Victor, Edler v. Hassenau, Zeile 111. II. Obmann-Stellv.: Heinisch Eugen, Franzensbergg. 8.

Solomitglieder des Brünner Stadttheaters, -Verein der. Obm.: Charlé Gustav, Mitglied des Stadttheaters.

Spar- und Losgesellschaft im Brünner kaufmännischen Vereine. Obmann: Berger Heinrich, Basteigasse 22.

Sparverein für Fabriks-Webermeister in Brünn. Obmann: Schiller Ad., Webermeister, Zeile 65. Obmann-Stellvertreter: Kubin Jos., Wawrastr. 41. Clublocale: Schwechater Bierhalle.

Spar- und Vorschuss-Consortium des I. allg. Beamten-Vereines d. österr.-ung. Monarchie in Brünn, Giskrastrasse 3. Registrierte Genossenschaft m. beschränkt. Haftung. Obmann: Stoklaska Ottokar, Director des Mädchen-Lyceums. Obm.-Stellvertreter: Makas Ad., Krankenhausverw. a. D., Brünn. Obmann des Aufsichtsrathes: Hellmann Alfons, Beamte der Creditanstalts-Filiale, Brünn. Secretär: Eisenhut Friedrich, Cassier d. k. k. Finanz-Landes-Cassa Brünn.

Spar- und Darlehenscassen-Verein der Gewerbetreibenden für Nahrungsgewerbe. Obm.: Turetschek Eduard. Obm.-Stellv.: Matejka Carl, Czikankowitz Anton.

Spinner. (Siehe Union der Textilarbeiter.)

Spiritusindustrie-Verein für Mähren in Brünn. (Lihovamický spolek na Moravě). Obmann: Baratta Richard, Freiherr v. in Budischau; Obmann-Stellv.: Antl Anton, Präsident der landwirthschaftlich. Genossenschaftsbrennerei in Tischnowitz.

Staatsbeamten, Verein der k. k., in Brünn. Obmann: d'Elvert Heinrich, Freiherr. k. k. Ob.-L.-G.-Rath, Großer Platz 20. I. Obm.-Stellvertreter: Dvořáček Anton, k. k. Landesgerichts-Rath. II. Obm.-Stellvertreter: Suchanek Theobald, k. k. Rechnungs-Director i. R.

Staatsdienerverein für Mähren in Brünn. Obm.: Černohorsky Emanuel, Stadthof 2. Obmann-Stellv.: Weithofer Franz, Wawrastr. 22.

Stellenvermittlung, Deutsche in Brünn. Kircheng. 1. Obmann: Rohrer R. jun., Buchdruckereibesitzer. I. Obmann-Stellvertreter: Hanreich Anton, Grillowitzg. 62. II. Obmann-Stellvertreter: Hiller Adalbert, Fabrikant, d'Elvertstr. 8.

Stenographenbund, Oesterr. Obmann: Mattl Victor, k. k. Prof., Elisabethstr. 8.

Stenographenhort „Gabelsberger," Deutscher in Brünn, Johannesg. 4. Vorstand: Graf Anton, Sparcassabeamte, Eichhorng. 53. Vorstand-Stellvertreter: Kostka Wilibald, Franz Josefstrasse 92. Schriftführer: Wagner Moriz. Cassier: Max Wladimir.

Stenographia in Brünn, Freie. Obmann: Pawlik Franz. Stenographie-Lehrer, Ferdinandsg. 9.

Stenographen-Verband, deutsch-mähr.-schles. Vorstand: Brand Eduard. Prof., Dr. in Bielitz. Sitz des Verbandes ist in Bielitz.

Stenographen-Verein, Deutscher Gabelsberger, in Brünn, Krautmarkt 9. Vorstand: Mattel Victor, k. k. Professor, Elisabethstr. 8. Vorstand-Stellv.: I. Petzl Heinrich, Thalg. 14. II Zbožinek Rud. Waisenhausg. 8, Cassier: Hohn J. Schriftführer: I. Friedl Al., k. k. R.-Offic., Josefst. 10. II. Nitsche Jakob. Redacteur der „Mähr.-schles. Blätter f. Stenographie": Hohn Hans.

Steueramtsbeamten Mährens in Brünn, Verein der k. k. Obmann: Klauda Franz, k. k. Hauptsteuer-Einn. in Brünn. Obmann-Stellv.: Pettera Oskar, k. k. Hauptsteueramts-Controllor in Brünn.

Sträflingsfürsorge-Verein für Mähren und Schlesien. Obmann: Patzner Carl, k. k. Hofrath und Oberstaatsanwalt. Stellvertreter: Ehrlich Moriz, Dr., Advocat.

Studentenverbindungen an der Brünner k. k. deutschen techn. Hochschule.

Akademische Bundesgruppe „Brünn" des Bundes der Deutschen Nordmährens. Obmann: Streit Hermann, stud. techn., Bischofsg. 3.

„Arminia", Burschenschaft, conservativ. Jesuitengasse 13. Sprecher: Lupprich Felix, Franzensglacis 11.

„Cheruscia", Vereinslocal: Backhausg. 12. Obmann: Lichtenstern Richard, stud. mech., Nordbahnhof.

„Franconia", Corps, in Brünn. Obmann: Oplustil Hugo, Altbrünnerg. 12. Vereinslocal Huttergasse 8.

„Hazephirah", jüdisch-akademische Ferialverbindung. Vereinslocal: Josefstadt 13. Obmann: Hoffmann Adalbert, Zeile 18.

„Libertas", Burschenschaft, conservativ. Vereinslocal: Dörnrösselg. 3. Obmann: Fuchs Richard, stud. mech., Tivolig. 43.

„Marchia", Corps. Vereinslocal: Neug. 16. Obmann: Novotny Leop., Krautmarkt 25.

„Moravia", akad. Burschenschaft in Brünn, conservativ. Vereinslocal: Scheffelg. 15. Obmann: Rziha Victor, stud. ing., Basteig. 3.

Neue akad. Vereinigung in Brünn. Vereinslocal: Elisabethstr. 8. Obmann: Oberländer Alfred, JUC., Augustinerg. 10,

„Nibelungia", Deutsche Burschenschaft katholischer Studenten in Brünn. Vereinslocal: Adlerg. 8. Obmann: Dostal Hubert, stud. ing., Altbrünnerg. 19.

„Nordmark", Verein deutscher Hochschüler in Brünn. Vereinslocal: Kiosk 5. Obm.: Weigl Georg, Eichhorngasse 18.

„Silesia", Verein deutscher Hochschüler in Brünn. Obmann: Stepan Carl, stud. ing., Frauz Josefstr. 7.

Studenten-Verein, deutscher, in Brünn, Neustiftg. 13/15. Obmann: Fabian Carl, Neugasse 107.

„Sudetia", Verein deutscher Techniker in Brünn. Vereinslocal: Kiosk 5. Obmann: Knaute Hermann, stud. mech. Getreidemarkt 5.

„Vandalia", Brünner Burschenschaft. Obm., Reinfuss Josef, stud. phil., Giskrastr. 51,

„Veritas", Verbindung jüdischer Hochschüler in Brünn. Vereinslocal: Neugasse 46. Obmann: Baumgarten Heinrich, cand. ing., Franciscanerg. 7.

Sudeten-Gebirgs-Verein, Mähr.-schles., Section Brünn. Vorstand: Krumpholz Eugen, Dr., Advocat, Großer Platz 1. Stellv.: Kunzfeld Josef, Photograph. Schriftführer: Rupp Otto, Hochschul-Rector. Cassier: Wrbik Franz.

Techniker-Unterst.-Verein, deutscher. Obmann: Haussner Alfred, Prof. an der k. k. techn. Hochschule,, dipl. Ingenieur, Hutterteich 6. Obmann-Stellvertreter: Steinermayer Aug., Professor an der k. k. techn. Hechschule, Ratwitgasse 10. Cassier: Gottl Friedr., Dr., Prof. an der k. k. techn. Hochschule, Schreibwaldstr. 25.

Technischer Verein in Wien. Zweigverein Brünn, des allgem., Obmann: Kopřiva Franz, Krapfeng. 23.

„Teuto-Arminia", Brünner Altburschenschaft. Obmann: Haberhauer Eduard, städt. Baurath, Eichhorng. 9/11.

Textilarbeiter und verwandten Berufe Oesterreichs, Verband der Gewerkschaften und Fachvereine der. Obmann: Hybeš Josef, Reichsraths-Abgeordneter, Meierhofgasse 12. I. Obm.-

Stellvertreter: Wagner Wilhelm, Lautengasse 15. II. Obm.-Stellvertreter: Filipínský Joh., Köffillerg. 19. (Sitz des Verbandes ist in Wien.)

Textilarbeiter-Union, siehe Union.

Textil-Club, Brünner. Vereinslocal: Franz Josefstr. 136. Obmann: Flögl Alfons, Dir. der k. k. Lehranstalt f. Textil-Industrie, Franz Josefstr. 133. Obmann-Stellvertreter: Brodmerkl Theodor' Fabr.

Thierärzte in Oesterreich, Landesgruppe „Mähren" des Vereines der. Obmann: Puntigam Franz, städt. Oberthierarzt, Tivolig. 49.

Touristen-Club, Section Brünn des österreichischen. Clublocal: Grand Hôtel. Vorstand: Suchanek Alex., Edler v. Hassenau, kaiserl. Rath. Vorstand-Stellvertreter: Koffer Carl, Handelsagent, Gr. Platz 19. Cassier: Bayer Hubert, Bankbmt., Neug. 5. Schriftführer: Petraczek Josef, Kaufmann, Neug. 3.

Touristen-Verein, Deutscher, in Brünn. Vereinskanzlei: Schriftleitung der Vereinszeitschrift. Büchereistunden jeden Samstag von 7—8 Uhr abends (ausgenommen die Monate Juli — August). Vereinsraum: Schwechater Bierhalle. Vereinscafé: Schopp Fritz, Gr. Platz. Vorstand: Wagner Mor., Sparcassebeamter. Vorstandstellvertreter: Schandera, Bankbeamter, Neug. 41. Schriftführer: Stritesky Fritz, Buchhalter. Säckelwart: Exner Alfred, k. k. F.-L.-Cassenassistent.

Turn-Verein, Altbrünner. Winterturnsaal: Doppelvolksschule Schreibwaldstraße. Sommerturnplatz: Alte Arena, Flurg. 1. Obmann: Kretschmer Franz, Hausbes., Bäckerg. 84. Obmann-Stellvertr.: Kaukall Jakob, Fabrikant, Ugartestr. 11. Turnlehrer: Kratky Carl.

Turn-Verein, Brünner, Jahng. 3. Obmann: Rohrer Rudolf M., Vicebürgerm. I. Obmann-Stellvertreter: Kunzfeld Josef. II. Semlitschka Theodor. Turnräthe: Bittner Julius, Brodmerkel Theodor, Jarolim Johann, Dr., Nowitzky Robert, Plenk Ferdinand, Dr., Reichhardt Anton, Reschny Alois, Schwab Alexander, Sitka Alfred, Sposta Carl, Wilcke Carl und Wodassek Emil. Turnlehrer: Degner Max.

Turn-Verein, Deutscher, in Brünn. Turnhalle: Zeile 52. Obmann: Lustig Eduard, Ing., Wienerg. 6. I. Obmann-Stellvertreter: Friedmann Emil, Dr., Adv., Bahnring 6. II. Obmann-Stellvertr.: Schüler Julius, Fabriksbeamte. I. Schriftführer: Feldmann Edmund, Dr. II. Schriftführer: Broll Isidor. Turnräthe: Sonnenschein Max, Dr., Kraus Moriz, Spindler Eduard, Wölhelm Fritz, Günther Carl, Tramer Hugo, Steiner Emanuel.

Turnvereine in Mähren und Schlesien, Gauverband der. Obmann: Hirth Fritz, Zwittau.

Turner Feuerwehr, Freiwillige, Abtheilung des Brünner Turnvereines, Depôt Sonnenfelsg. 4. T. 330. a) b) u. c) Commandant: Rohrer Rudolf M., Vice-Bürgerm., Stellvertr.: Kleer Jul. Zugsführer: Lochner Jean, Metny Wilhelm, Sitka Alfred, Tschörner Heinrich, Ausschussmitglieder: Gregora Hans, Jelinek Ant. Rosulek Johann, Watterich Leo.

Turner-Kneipe, Alte. Vereinslocal: Schwechater Bierhalle. Obmann: Kunzfeld Josef, Carlsglacis 5.

Typographen-Sängerbund, Brünner, Thalgasse 5. Vorstand: Kneiser Adolf, Kothg. 8. Vorstand-Stellvertreter: Řehořik Franz, Fröhlicherg. 31. Cassier: Leiter Johann. Schriftführer: Süß Vincenz, d'Elvertstr. 6. Chormeister: Niemetz Joh., Musik- und Gesangs-Prof.

Union aller Glas-, keramischen u. verwandten Arbeiter von Oesterreich-Ungarn. Gruppe 35. Vereinslocal: Jesuitengasse 23. Obmann: Reiß Heinrich, Kröna 63. Schriftführer: Požár Jos., Spitalwiese 13.

Union der Textilarbeiter Oesterreichs, Ortsgruppe Brünn I der. Vereinslocal: Arbeiterheim. Obmann: Dvořak Josef, Wranauerg. 26. Obmann-Stellvertreter: Bednařik Rudolf, Zeile 77.

Union der Textilarbeiter Oesterreichs, Ortsgruppe Brünn II der. Obm.: Schaupal Franz, Franz Josefstr. 107. Vereinslocal: Franz Josefstr. 116,

Union der Textilarbeiter Oesterreichs, Ortsgruppe III (der Spinner) in Brünn. Obmann: Poláček Franz, in Bosenitz 1.

Union der Textilarbeiter Oesterreichs, Ortsgruppe Brünn IV (Seiler) Obm.: Kapucián Ludw., Kumrowitz 59.

Unterstützungscassa der Arbeiter der Fabrik „Spitalwiese" in Brünn der Emaillierwerke u. Metallwarenfabr. „Austria" in Wien. Obmann: Keval Leo, Fabriksdirector. Obm.-Stellvertreter: Šedivý Ant., Königsfeld 3.

Unterstützungs-Verein d. k. k. Beamten und Diener der Post- und Telegraphenanstalt i. Mähren u. Schlesien. Obm.: Hlavka Thom., k. k. Post-Secr., Eichborngasse 38. Obm.-Stellvertr.: Kosak Franz, k. k. Baucommissär, Plankeng. 2.

Unterstützungs-Verein der k. k. Finanzwache in Mähren. Sitz des Vereines ist Tischnowitz. Obmann: Switawsky Arnold, k. k. Finanz-Wach-Commissär in Tischnowitz.

Unterstützungs-Verein für Schüler der k. k. deutschen Staats-Gewerbeschule, Winterhollerplatz 1. Obmann: Jelinek Anton, Stadtbaumeister. Obmann-Stellvertreter: Wilda E., k. k. Regierungsrath und Director der k. k. deutschen Staatsgewerbeschule.

Unterstützungs-Verein für Webemeister der mechanischen Weberei. Clublocal: Schwechater Bierhalle. Vorstand: Wessely Joh., Königsfeld, Augarteng. 78. Stellvertreter: Müller J., Janowitzg. 4.

Vegetarier-Verein Brünner, Krautmarkt 24. Obmann: Schwarz Leop., Redacteur, Haberlerg. 7.

Verband alter Burschenschafter Oesterreichs, Ortsgruppe Brünn d. Vereines. Obmann: Hiller Adalbert, Ingenieur, d'Elvertstr. 8.

Verband der Buchdruckereibesitzer in Mähren. Präsident: Rohrer Rudolf jun., Franzensberggasse 6. Vicepräsident: Odehnal Anton, Fröhlicherg. 39.

Vergolder, Gold- und Metallschläger Oesterreichs in Brünn. Ortsgruppe Brünn u. Umgebung d. Fachvereines der. Vereinslocal: Dörnrösselg. 39. Obm.: Kopetzky Wladimir, Grillowitzg. 59.

Verein zur Erbauung billiger Wohnungen. Dominicanerpl., (Altes Landhaus, 9—½11 Uhr).

Verkehrs-Bund in Wien. Zahlstelle Brünn. Leiter der Zahlstelle: Pluhař Franz, Hilfsbeamter der K.-F.-N.-B. Zahlstelle: Lehner's Gasthaus, Johannesgasse 16.

Volksbildungs-Verein, deutsch-mährischer. Obmann: d'Elvert Heinrich, Baron, k. k. Ob.-L.-G.-R., Reichsraths- u. Landtagsabgeordneter, Großer Platz 20. I. Stellv.: Hönig Max, k. k. Hochschul-Prof. II. Stellv.: Wokurek Ludwig, Secretär der Unfall-Versicherungs-Anstalt. Schriftf.: Ottel Clemens, Prof. d. höh. Handelsschule. Zahlstelle: k. u. k. Hofbuchhandlung C. Winkler, Rennerg. 2. Vereinslocal: Deutsches Haus. T. 94.

Volksgesangverein, deutscher in Brünn. Obmann: vacat. I. Obmann-Stellvertreter: Nitsche Josef, Professor am II. k. k. deutschen Gymnasium. II. Obmann-Stellvertreter: Dundalek Marie, Backhausg. 12.

Volkswirtschaftlicher Verein im III. Gemeindebezirke, deutscher. Obmann-Jelinek Jos., Stadtbaumeister, Basteig. 7. Obmann-Stellv.: Pirnos Josef, Bürgerschuldirector, Mühlg. 33. II. Obmann-Stellvertreter: Molisch Ferdinand, Neustiftg. 31.

Vororte-Verein, Brünner. Obm.: Rohrer Rudolf M. sen. I. Stellv.: Fischel Alfr., Dr. II. Stellv.: Matzura Jos., k. k. Gewerbeschul-Professor. Ausschussmitglieder: Bauer Eug., Bojanovsky Thomas in Ober-Gerspitz, Drasal J. in Kumrowitz, Ehrmann Heinr., Dr., d'Elvert Heinrich, Freiherr, Dressler Alfr., Karafiat Leopold, Koch Fritz in Königsfeld, Křiwaček Arnold, Dr., Lamatsch Johann, Liehmann Leop., Med.-Dr., Lustig Leop., Maurer Rudolf, Mikuschka Th., Niessner Joh., Pohnitzer Josef in Mödritz, Rohrer Rudolf jun., Ruprich Alfred, Smetana W. J., Schüler Julius, Stoklaska Ottokar, Urbanowsky Alfred, Wlczek Ladislaus.

Wagner-Verein, Brünner, Zweigverein des allg. Obmann: Janoch Heinrich, Musikprof., Am Bergl 3. Stellvertreter: Krumpholz Eugen, Dr., Advocat.

Wähler-Verein, deutscher, in Brünn. Vereinslocal: Rennerg. 22, I. Stock. Obmann: Stoklaska Ottokar, Director des Mädchenlyceums. I. Obmann-Stellvertreter: Schiller Moriz, Fabrikant. II. Obmann-Stellvertr.: Polak Theodor, Fabriksdirector. Schriftf.: Křiwaček Arnold, Dr., Dittmayer Alois. Cassier: Mikuschka Theodor, Cassier der wechs. Vers.-Anst.

Wahl-Verein „Freiheit", Socialdemokratischer. Obmann: Eldersch Mathias, R.-R.-A., Secretär der Bezirks-Kranken-

cassa, Jusagasse 8. Obm.-Stellvertr.: Czech Ludwig, JUDr., Huttergasse 22.

Waisen-Hilfsverein, mähr.-jüd. Basteig. 1. Obmann: Gomperz Julius, Ritter v., Großer Platz 21. Obm.-Stellv.: Mandl D., kais. Rath. Secretär: Oppenheim Joachim, Dr.

Weber- und Tuchmacherbruderschaft, Centralverein der, in Brünn. (Ústřední spolek tkalcovského a soukenického bratrstva v Brně), Josefstadt 5. Obmann: Mrkivka Peter, Josefstadt 71. Obm.-Stellvertr.: Bezděk Franz, Franz Josefstr. 107.

Weisses Kreuz. (Siehe Zweigverein.)

Werkmeister-Verband Wien, Bezirks-Verein „Brünn und Umgebung" des I. allg. österr. Obmann: Bednař Peter Paul, Goldhanng. 17. Obmann-Stellvertreter: Eberl Rudolf, Goldhanngasse 7.

Werkmeister und Industriebeamten, Verein der, für Brünn u. Umgebung in Brünn. Obmann: Schöberle Johann, Franz Josefstr. 119. Obmann-Stellvertreter: Hilscher Jos., Josefst. 61.

Wohlthätigkeits-Verein der Buchdrucker und Schriftgießer in Brünn. Vereinslocal Thalg. 5. Obmann: vacat. Obmann-Stellvertreter: Skaunic Augustin, Schimitz.

Woll-Industriellen-Verein Mährens in Brünn. Local: Adlerg. 3. Präsident: Mühlinghaus Carl. Vice-Präsident: Fuhrmann Moriz.

Zeitungssetzer Brünns, Club der. Vereinslocal Thalg. 5. Obmann: Baluch Franz, Bürgerg. 49.

Zion-Verbandes der österr. Vereine für Colonisation Palästinas und Syriens in Brünn, Einzelverein Brünn des. Obmann: Sonderling Wilh., Fröhlichergasse 17. Obmann-Stellvertr.: Schreier Philipp, Dr., Kircheng. 2.

Zither-Club, erster Brünner. Vorst.: Nowotny Franz, Giskrastr. 5. Stellv.: Wotoupal Josef, JUDr., G.-R.-Secretär, in Brünn. Artist. Leiter: Weber F. Vereinslocal: Jesuiteng. 23.

Zuckerindustriellen in Brünn, Club der. (Zweigverein des „Centralvereines für Rübenzucker-Industrie in der österr.-ungar. Monarchie".) Obm.: Proskowetz Emanuel jun., Ritter v., in Kwassitz. Obm.-Stellv.: Seidl Eduard, Dr.

„Zukunft", Verein der Hilfsbeamten der k. k. Behörden in der Markgrafschaft Mähren in Brünn. Obmann: Gritzbach Julius, Cyrillsg. 6.

Zweigverein Brünn der österr. Gesellschaft vom Weissen Kreuz. Präsident: Dubsky Guido, Graf, Excellenz, k. u. k. Geh. Rath etc. etc., Rudolfsg. 3. Präsident-Stellvertr.: Haynau Ernst, Freih. v., k. u. k. Kämmerer etc., Jesuiteng. 6.

B. Böhmische:

Akademický odbor Ústřední matice školské v Brně. Obmann: Sedlák Josef, Tivolig. 61. Vereinslocal: Besední dům.

Athletic Club „Hellas", český, v Brně. Vereinslocal: Franz Josefstr. 34. Obmann: Jaroš Leop., Köffillerg. 12.

„Beseda Brněnská", filharmonický spolek. Besední dům. Vorstand: Pražák Ottokar, Dr., Baron, Elisabethstraße 16. Vorst.-Stellv.: Černý Cyrill, k. k. Prof., Neug. 3. Schriftf.: Sázavský Carl, Lehrer, Giskrastr, 51. Dirigent: Reissig Rudolf, Eichhorng. 31.

Beseda dělnictva česko-slovanského. Vereinslocal: Olmützerg. 5. Vorstand: Balcar Anton, Kröna 3.

Beseda Starobrněnská. Schreibwaldstraße 48/50. Vorstand: Dvorský Franz, k. k. Prof. i. R., Dr., Bürgerg. 18. Vorstand-Stellvertreter: P. Tkadlec Alfons, Augustinerkloster.

„Brandl," spolek na podporu chudých žáků na středních a jim rovných školách českých v Brně. Obmann: Hodáč Franz, JUDr., Adv., Rathhausg. 1.

Český čtenářský spolek. Besední dům. T. 249. Vorstand: Pražák Ottokar, Dr., Baron. I. Vorstand-Stellvertreter: Hodáč Franz, Dr., Advocat, Thalg. 3. II. Vorstand-Stellvertreter: Mašek Josef, Winterhollerpl. 7.

Česká hospodářská společnost pro markrabství moravské v Brně. Obm.: Rozkošný Johann, R.-R.-A., Grundbes. in Křenowitz. I. Obm.-Stellvertr.: Adamec J., Dir. der Landwirtschaftsschule in Prerau. II. Obm.-Stellvertr: Kancnyř Friedr., k. k. L.-G.-R. in Brünn.

Česká společnost národohospodářská v Brně. Odbor české společ. národ. v Praze pro markrabství moravské. Obmann: Šilený Wenzel, Dr., Advocat. Obmann-Stellvertreter: Koloušek Joh., Prof. an der k. k. böhm. Technik. Schriftführer: Zelenka Joh., JUDr., Adv.-Concipist, Krautmarkt 21.

Český politický spolek v Brně. Vereinslocal: Jakobsg. 1. Obmann: Holubička Alois, Schneidermeister, Fröhlicherg. 23. Schriftf.: Stůna Franz, Rudolfsg. 22.

Československé sdružení kovopracovníků pro Moravu v Brně. Vereinslocal: Spitalwiese 19. Obmann: Ulman Frz., Kröna 40.

Československé odborové sdružení obchodních sluhů pro Moravu se sídlem v Brně. Vereinslocal: Franz Josefstr. 34. Obmann: Stranský Jos., Königsfeld, Roseng. 17. Obmann-Stellvertreter: Zernik Thomas, Dornichg. 7.

Československé sdružení dělnictva obuvnického na Moravě v Brně. Obmann: Langer Franz, Geissgasse 7.

Cestmistrů okresních na Moravě, Spolek. Obmann: Zamba Johann, Bezirks-Straßenmeister in Chirlitz.

Citeristů v Brně, vzdělávací klub. Obm.: Ševčík Franz, Beamter des Landesculturrathes. Vereinslocal: Rudolfsg. 29.

Čišnictva československého jednota „Otokar" v Praze, Místní odbor v Brně. Proponent: Centralverein „Otokar" in Prag.

Dědictví sv. Cyrilla a Methoda. Vorst.: Šťastný Vladimír, k. k. Prof. u. Consist.-Rath. Vorst.-Stellv.: Hodr Jakob, Dr., Canonicus.

Dláždiči. (Siehe Odborný spolek.)

Dobročinný spolek tkalců v Brně, Wranauerg. 22. Obmann: Fiala Johann, Spinnerg. 5.

Dřevodělníci rakouští, skupina Brno I svazu. Vereinslocal: Arbeiterheim. Obmann: Gabrhel Franz. Lösselg. 33.

Dřevodělníci rakouští, skupina Brno II svazu. Vereinslocal: Franz Josefstr. 116. Obmann: Gryc Franz, Frömelg. 4.

Družstvo národního divadla v Brně, Ratwitg. Vorst.: Pražák Ottokar, Dr., Baron, Elisabethstr. 16. Vorstand-Stellvertr.: Mareš Franz, Director der „Vesna".

Družstvo ku zřízení tělocvičny pro tělocvičnou jednotu „Sokol". Vorst.: Kettner Carl, Procurist der Živnostenská banka. Vorstand-Stellvertr.: Fiša Peregrin, JUDr., Advocat. Schriftf.: Bartoníček Wenzel, Dr.

Družstvo pro podporování českého sboru hudebního v Brně. Obmann: Zemanek Franz, Falkensteinergasse 36. Obm.-Stellvertr.: Kepák Thomas, Bäckerg. 32.

Družstvo pro zbudování domu Besedy Starobrněnské na Starém Brně. Obmann: Janoušek Josef, k. k. Professor, Schreibwaldstr. 111. Obm.-Stellv.: Mucha Josef, Baumeister.

Esperantistů rakouských v Brně, první spolek. Obmann: Pelant Carl, Josefst. 71.

Farní jednota Cyrillská u stoličného chrámu sv. Petra a Pavla v Brně. Obm.: P. Kolísek Franz, Dr., Dompfarrverweser, Petersberg 9. Schriftführer und Cassier: Žaloudek M., Schneider, Elisabethstr 7.

Farní jednota Cyrillská u sv. Tomáše v Brně, Besední dům. Obm.: P. Nitče Johann, Kaplan zu St. Thomas.

Feriální klub akademiků pro střední Moravu. Obm.: Kroužil Joh., stud. jur., Neug. 10. Obm.-Stellvertr.: Hubiček Rudolf, stud. jur., Schimitz 545.

Filharmonický spolek „Beseda Brněnská". Siehe: Beseda Brněnská.

Filiální spolek apošt. sv. Cyrilla a Methoda pod ochranou bl. Panny Marie v diecési brněnské. Obm.: P. Vojtěch Johann, Canonicus.

Hasičská vzájemná pojišťovna proti škodám z ohně v Brně. Bäckerg. 37 Obmann: Světlík Ignaz, Gemeindevorsteher in Rossitz bei Brünn. I. Obm.-Stellv.: Šílený V., JUDr., Advocat in Brünn. II. Obm.-Stellv.: Janoušek Josef, Prof., Brünn.

Hostinských a kavárníků na Moravě, Zemský spolek. Obmann: Moravec Carl, Inhaber des Hotel „Slavia“. Obm.-Stellvertr.: Binder Oswald, Restaurateur, Elisabethstr. 18.

Hospodářský spolek v Brně. Obmann: P. Páral Ant., Pfarrer in Urhau. Stellvertreter: Koudela Josef, Dr., Advocat in Brünn.

Inženýrů v markrabství moravském v Brně, spolek českých. Obmann: Hanamann Anton, Landes-Oberbaurath, Falkensteinerg. 26. Schriftf.: Poláček Joh., Landesingenieur, Eichhorng. 53.

„Hlávka“, spolek na podporu posluchačů c. k. české vysoké školy technické v Brně. Obmann: Řehořovský Wenzel, Rector der k. k. böhm. techn. Hochschule. Obm.-Stellvertr.: Pražák Ottokar, Baron, J.U.D. Advocat.

Jednota samosprávních úředníků a zřízenců v markr. moravském se sídlem v Brně. Obmann: Jančík Jos., Stadtsecretär in Kojetein. Obm.-Stellvertr.: Seidl Jaroslav, JUD., Advocat, Brünn.

Jednota učitelstva českých škol měšťanských na Moravě se sídlem v Brně. Obmann: Tichavský Peter, Bürgerschuldirector in Austerlitz. Obmann-Stellvertreter: Sekora Andreas, Bürgerschullehrer in Königsfeld.

Jednota žen a dívek v Brně. Vereinslocal: Arbeiterheim. Obm.: Křivonožek Berta, Querg. 24.

Josefská jednota katolických jinochův a mužů pro Brno a okolí na St. Brně, Sv. Bürgergasse 51. Obmann: P. Slovák Alois, O. S. A. im Königskloster in Altbrünn.

Josefská jednota katolických jinochův a mužů v Zábrdovicích. Vereinslocal: Zeile 115. Obmann: Widerlechner Jos., Cooperator in Obrowitz.

Jubilejní jednota lidumilů na Moravě v Brně. Obmann: Lošťák Josef, k. k. Landesschulinspector, d'Elvertstr. 9.

Katolicko-politická jednota. Besední dům. Präsident: Belcredi Ludwig, Dr., Graf, in Lösch. Präsident-Stellvertreter: Kupka Jos., Th.-Dr. und Professor, Rudolfsgasse 6.

Katolický spolek českého rolnictva na Moravě v Brně. Obmann: Šamalík Josef, Landmann in Ostrow bei Sloup.

Klub lidové strany na Moravě. Obmann: Stránský Adolf, JUDr., Advocat in Brünn. Stellvertreter: Heimrich J. N. in Bohdalau. Schriftführer: Štěchovský Bohuslav.

Klub přátel umění v Brně. Obmann: Mareš Franz, Director der Vesna.

„Kotva“. (Siehe Slosovací spolek.)

Křesťansko-sociální spolek českých žen a dívek v Brně. Obm.: Černý Ther., d'Elvertstr. 6.

Krejčí svaz. (Siehe „Svaz“).

Lihovarnický spolek. (Siehe Spiritus-Industrie-Verein.)

Matice Besedního domu. Vorstand: P. Ruprecht Franz, k. k. Professor und Consistorialrath. Vorstand-Stellvertreter: Koudela Josef, JUDr., Advocat in Brünn.

Matice Moravská. Vorstand: Royt Wenzel, k. k. Landesschulinspector, Antonsgasse 13.

Matice školská, brněnská, Besední dům. Obmann: Novák Carl, Bankdirector, d'Elvertstraße 5. Stellvertreter: Peka Anton, Oberingenieur, Eichhorngasse 19.

Matice Velehradská, jednota. Obmann: Prälat Vojtěch Joh., Obmann-Stellvertreter: Koudela Josef JUDr., Advocat.

Milionáři, Výherní spolek v Brně. Obmann: Janovský Carl, Mag. Pharm., Elisabethstr. 8.

Místní odbor Československé obchodnické besedy pražské v Brně. Vereinslocal: Rudolfsg. 22. Obm.: Brumovský Laurenz, Krautmarkt 21. Vereinssecretär: Wagner Franz, Rudolfsg. 22.

Místní odbor národní jednoty pro jihozápadní Moravu v I. okresu. Herlthgasse 1. Obmann: Andrle Theodor, JUDr., Neug. 41. Schriftführer: Sýkora Josef.

Místní odbor národní jednoty pro jihozápadní Moravu v II. okresu. Obmann: Syrový Ignaz, Prof. Neug. 133. Obm.-Stellvertr.: u. Schriftführer: Sýkora Josef, Giskrastr. 11.

Místní odbor národní jednoty pro jihozápadní Moravu v III. okresu. Obmann: Dvořák Florian, k. k. Professor, Parkstr. 54. Obmann-Stellvertr.: Pospíšil Alois, Carlsgl. 19.

Místní odbor národní jednoty pro jihozápadní Moravu ve IV. okresu. Obmann: Anderle Franz, Lehrer, Bäckergasse 9. Obmann-Stellvertr.: Chudárek Jos., Lehrer, Bürgerg. 46.

Místní odbor národní jednoty pro jihozápadní Moravu v Zábrdovicích. Proponent: Veselý Franz, MUDr., Salzamtsgasse 8.

Místní skupina v Brně odborného spolku dřevodělníkův a příbuzných odvětví ze dřeva pracujících na Moravě. Obmann: Gryc Franz, Frömelg. 4. Vereinslocal: Franz Josefstrasse 116.

Místní ženský odbor národní jednoty pro jihozápadní Moravu v Brně. Proponent: Veselý Franz, MUDr., Salzamtsg. 8.

Místní svaz dělnických spolků v Brně a okolí se sídlem v Brně. Obmann: Chalupník Anton, Jusag. 8. Vereinslocal: Arbeiterheim.

Moravsko-slezská obec Sokolská se sídlem v Brně. Obmann: Fiša P., JUDr., Advocat in Brünn. Obmann-Stellvertreter: Urbánek M. in Wsetin. Schriftf.: Bartoniček Wenzel, MUDr., Arzt in Brünn.

Musejní spolek. Obmann: Dvorský Fr., Dr., k. k. Professor i. P., Bürgerg. 18. Obmann-Stellvertr.: Kameníček Fr., Dr., k. k. Professor, Neug. 48.

Národní jednota pro jihozápadní Moravu. Vereinskanzlei: Salzamtsg. 8. Vorstand: Veselý Franz, Med.-Dr., Salzamtsg. 8. I. Vorstand-Stellvertr.: Podbrdský Josef, Dr., k. k. Landesgerichtsrath. II. Vorstand-Stellvertr.: Večeř A. O. F., Ingenieur in Groß-Meseritsch.

Národní klub v Brně. Obmann: Žáček Johann, Dr., Advocat in Olmütz. Obmann-Stellvertreter: Pražák Ottokar, Baron, JUDr., Advocat in Brünn. Schriftführer: Růžička Josef, JUDr., Advocat in Brünn.

Národní rada v Brně. Obmann: Pražák Ottokar, Baron, JUDr., Adv., Elisabethstraße 16.

Nemocensko-podporovací spolek českých mistrů obuvníkův a kopytářů v Brně a okolí. Obmann: Kirchhof Anton, Josefstadt 11. Obmann-Stellv.: Vaníček Jos., Olmützerg. 10.

„Občanská beseda v Brně.“ Vorstand: Kallab Franz, Fabriksdirector, Spinnergasse 11. Vereinslocal: Franz Josefstr. 11.

„Obchodní akademie“, spolek absolventů české vyšší obchodní školy v Brně. Obmann: Kolibal Heinrich, Accessist. Neug. 75. Obmann-Stellvertr.: Šobr Jaroslav, Beamte der Živnostenská banka, Schmerlingstr. 27.

Obchodní školy české v Brně, Spolek pro vydržování. Obmann: Koudela Josef, JUDr., Advocat in Brünn. Obmann-Stellvertreter: Kordina Eduard.

Obchodnická jednota pro Moravu a Slezsko. Vereinslocal: Rudolfsg. 29. Vorstand: Čtrnáct Wenzel, Kaufmann, Großer Platz. Obm.-Stellvertreter: Eichler Roman, Janowitzg. 4.

Odborové sdružení národního dělnictva textilního na Moravě se sídlem v Brně. Vereinslocal: Spitalwiese 19. Obmann: Kula Joh., Körnerg. 13.

Odborný spolek dělnictva cihlářského pro Moravu v Brně. Proponent: Jura Anton, Jusag. 8. (Arbeiterheim).

Odborný spolek obuvníků pro Moravu v Brně. Vorst.: Šubert Ferd., Brünnergasse 36 in Hussowitz. Obmann-Stellvertreter: Obořil Jakob, Bäckerg. 90. Vereinslocal: Offermanngasse 19.

Odborný spolek dlaždičů v Brně. Proponent: Hauer Joh., Franz Josefstr. 105.

Odborný spolek kočích a při povoznictví zaměstnaných osob v Brně. Obmann: Uhlíř Franz, Zeile 68. Vereinslocal: Josefstadt 41.

Odborný spolek dělníků pekařských v Brně. Neug. 9. Obmann: Sladek Jos., Neuthorg. 20.

Odborný spolek dělnictva stavebního a jich pomocníků zaměstnaných při stavbách vůbec na Moravě. Obmann: Kuchynka Friedrich, Bürgerg. 23.

Odborný spolek dřevodělníkův a příbuzných odvětví ze dřeva pracujících na

Moravě se sídlem v Brně, Neug. 9. Obmann: Gabrhel Franz, Lösselg. 29.

Odborný spolek řezníkův a uzenářů pro Moravu se sídlem v Brně. Vereinslocal: Fröhlicherg. 5. Obmann: Mrkyvka Jak., Zeile 101.

Odborný spolek katolického dělnictva textilního na Moravě se sídlem v Brně. Vereinslocal: Zeile 115. Obmann: Rybniček Anton, Frömmelg. 11.

Odborný spolek zkoušených topičův a obsluhovatelů parních strojů v Brně. Vereinslocal: Zeile 42. Obm.: Dobrý Franz, Lauteng. 11.

Odborné sdružení dělnictva oděvního pro Moravu v Brně. Vereinslocal: Brückeng. 4. Obmann: Leder Friedrich, Jusag. 7.

Ovocnický spolek zemský pro markrabství moravské v Brně. Obm.: Galusek Joh., Dr., Advocat in Gaya. Obm.-Stellv.: Kubeš Adolf, k. k. Schulrath i. P.

Panenská jednota v Brně. Obmann: Kunz Ant., Thalg. 17.

Perleťáři (vide: Knopfarbeiter).

Pěstounek, spolek českých na Moravě. Obmann: Tuček Olga, Krautmarkt 10.

Pěvecký sbor kovodělníků v Brně. Obmann: Zelbr Johann, Staffg. 6.

Podporovací spolek v pádu nemoci a smrti pro členy výpomocné pokladnice a řemeslnické besedy „Svatopluk" v Brně. Obmann: Hanák Frz., Wannieckstr. 7.

Podporovací spolek železničních zřízenců se sídlem v Brně, I. brněnský. Vereinslocal: Plankeng. 25. Obmann: Pink Anton, Kumrowitz 115. Obmann-Stellvertreter: Řiha Johann, Schimitz 511.

Pohřební spolek sv. Jana v Brně. Obm.: Pohanka Joh., Carlsglacis 5.

„Pokrok", dělnický pěvecko-dramatický spolek v Brně. Vereinslocal: Offermannsgasse 19. Obmann: Černý Emil, Bäckergasse 36.

Politický klub katolického dělnictva na Moravě v Brně. Obmann: Rybniček Anton, Frömelg. 11. I. Obm.-Stellvertr.: Jedlička Josef, Schimitz 831. II. Obm.-Stellvertr.: Jaroš Ludwig, Jakobsg. 7. Vereinslocal: Zeile 115.

Politický klub národní strany dělnictva česko-slovanského na Moravě. Obm.: Pacek Franz, Krapfeng. 11. Obm.-Stellvertr.: Potměšil Franz, Stiftg. 6.

Politický klub pro Moravu. Arbeiterheim. Obmann: Kučera Joh., Lauteng. 11. I. Obm.-Stellvertr.: Komprda Franz, Jusag. 8a. II. Obm.-Stellvertr.: Šlesinger Bohdan, Dr. in Hussowitz.

Právnická jednota moravská. Besední dům. Präsident: Prošek Wenzel, JUDr., Advocat. I. Präsident-Stellv.: Lisec Jaroslav, k. k. O.-L.-G.-R., II. Präs.-Stellv.: Miša Joh., k. k. O.-L.-G.-R.

„Radhosť" v Brně. Místní odbor Pohorské jednoty. Proponent: Centralverein „Radhošť" in Frankstadt.

Rozhledy, česko-slovanské dělnické, v Brně. Obmann: Dobrý Franz, Friseur, Falkensteinerg. 1. Vereinslocal: Fröhlicherg. 5.

„Rozkvět" (Národní vzdělávací beseda dělnická). Obmann: Marišler Methud, Zeile 35.

Ruský kroužek v Brně. Obmann: Veselý Franz, MUDr., Neug. 43.

Sdružení katolických spolků brněnského biskupství. Obmann: Kupka Josef, Dr., Theologie-Professor.

Slosovací spolek „Kotva" v Brně. Obm.: Sadecký W. Rathausg. 9.

Slovanská Matice v Brně. Proponent: Vychodil Paul, Dr., Director der Benedictiner-Druckerei.

Sochaři. (Siehe Bildhauer).

„Sokol", tělocvičná jednota brněnská. Turnhalle: Besední dům, Elisabethpl. 7. Obmann: Fiša Peregrin, Dr., Advocat. I. Obm.-Stellv.: Volný Alfred. II. Obm.-Stellv.: Bartoníček Wenzel, MUDr.

Sokolská župa krále Jiřího v Brně. Obmann: Kolář Jože in Letowitz. (Sitz des Vereines ist in Letowitz). Vereinslocal: Arnoldg. 12.

Sokolská župa Rastislavova. Obmann: Pluhař Ladislav, JUDr., Advocat, Dominicanerplatz 8.

Soukromých a výpomocných úředníků na Moravě v Brně, spolek. Obmann: Koktavý Moriz, Sollicitator, Altbrünnergasse 21.

Soukromých úředníků, odbor zemské jednoty, v království Českém, v Brně. Obmann: Škarda Method, Krapfengasse 39. Obmann-Stellvertreter: Sladkovský Boleslav, Kafkag. 19.

Spolek ku podporování chudých žáků na středních školách českých v Brně. Vorstand: Hodač Franz, JUDr., Adv., Rathausg. 1. Vorstand-Stellvertr.: Burjan Anton, Director der böhmischen Lehrerinnen-Bildungsanstalt, Wawrastr. 59.

Spolek ku podporování žáků filiálních kursů s českou vyučovací řečí při c. k. státní průmyslové škole v Brně. Obmann: Pražák Ottokar, Baron, JUDr., Advocat in Brünn. Obm.-Stellvertr.: Dvořák Adalbert, Director der k. k. böhm. Staatsgewerbeschule.

Spolek posluchačův inženýrství na c. k. české vys. škole technické v Brně. Obmann: Chlup Johann, Giskrastraße 45.

Spolek stravovací a feriálních osad v Brně. Obmann: Pražák Francisca, Baronin, Elisabethstraße 16. I. Stellvertr.: Haas Hermine, Giskrastr. 30. II. Stellvertreter: Švec Johann, Dr., Adv., Kapuzinerpl. 2.

Spolek sv. Vincenze z Paula pro dobrovolné ošetřování chudých. Obmann: Belcredi Ludwig, Graf, JUDr.

Stavební odbor ku vystavení domu pro spolek katolických tovaryšu v Brně. (Siehe Hausbau-Comité.)

„Svatopluk", řemeslnická beseda, Jesuiteng. 13. Obmann: Kostečka Franz, Schneidermeister, Giskrastr. 10.

Svaz všeobecné podporovací pokladny dobrovolných sborů hasičských a organisovaných hasičských sborů obecních na Moravě. Odbor Český. Obmann: Světlik Ignaz, Bürgermeister in Rossitz. Schriftführer: Oharek Wenzel, Schulleiter in Hvozdec.

Svaz krejčí a podobných odborů Rakouska, skupina Brno. Obmann: Vitek Franz, Jusag. 10/12. Vereinslocal: Neugasse 9.

Svaz ústřední českých hospodářských společenstev v markrabství moravském. Gr. Platz 22.

„Svornost", vzdělávací katolický sociální spolek pod ochranou sv. Josefa v Brně. Obmann: P. Neuschl Robert, Dr.

Těsnopisný spolek, český, v Brně. Vorstand: Šílený Thomas, k. k. Professor, Drascheg. 6.

Turistická jednota Brno. Gr. Platz 22.

Turistické družstvo. Obmann: Mader Fr., k. k. Notar, Krautmarkt 13.

Turistů českých, Odbor klubu, v Brně. Obmann: Mader Franz, k. k. Notar, Krautm. 13. Schriftführer: Remeš Friedr., Statthaltereisecretär, Augustinergasse 18.

„Tyl", jednota divadelních ochotníků v Brně. Obmann: Kettner Carl, Procurist der Živnostenská banka in Brünn.

„Tyrš", tělocvičná jednota sokolská v Brně. Arnoldgasse 12. Obmann: Seidl Jaroslav, JUDr., Advocat, Krautmarkt 14. Schriftführer: Balač Franz, Krapfeng. 42.

Učenická útulna v Brně „U sv. rodiny". Obmann: Klíčník Arnold, Optiker, Rudolfsg. 16.

Učitelská jednota „Budeč". Vorstand: Bažný Franz, Oberlehrer in Kohoutowitz.

Učitelů města Brna, spolek českých. Obmann: Burjan Anton, k. k. Director und Bez.-Schulinspector, Wawrastr. 61. Obmann-Stellvertr.: Popelka Fabian, Oberlehrer der böhmischen Knabenvolksschule am Winterhollerplatz.

Učitelek moravských v Brně, Jednota. Obmann: Wiedermann Zdenka, Fachlehrerin in Prerau. Obmann-Stellvertreter: Gebauer Antonie, Fachlehrerin in Kremsier.

Umístovací Odbor Československé Obchodní Besedy v Brně. Rudolfsg. 22.

Ústřední spolek tkalcovského a soukenického bratrstva v Brně. Obmann: Strakerle Thomas, Josefstadt 40.

Ústřední spolek živnostníků na Moravě. Jakobsg. 1. Vorstand: Faust Lad., Drechsler, Giskrastr. 21. Obmann-Stellvertreter: Holubička Alois, Damenschneider, Fröhlicherg. 23.

Ústřední všeodborový spolek československý pro Moravu v Brně. Obmann: Šeda Johann, Dammg. 4.

Útulna ženská, moravská ústřední, v Brně. Bürgerg. 23. Obmann: Fobich Marie,

Tivolig. 42. Obmann-Stellvertr.: Nawratil Marie in Schlappanitz.

„Veleslavín", typograf. beseda v Brně. Kaserng. 5. Obmann: Janeš Vincenz, Typogr., Buchdr. Schischak. Obmann-Stellvertreter: Šantroch Carl, Falkensteinerg. 4.

Velocipedistů, klub českých, „Brno". Ratwitplatz 8. Obmann: Nikodem Wilhelm, Rathhausg. 14.

„Vodilek", klub starobrněnských cyklistů, v Brně. Vereinslocal: Schreibwaldstr. 50. Obmann: Jonáš Franz, Schlosser, Bäckerg. 28.

„Vesna", ženský vzdělávací a výrobní spolek. Augustinerg. 7. Vorsteherin: Koudela Adele. Stellvertr.: Ouředníček Ottilie. Schriftführer: Mareš Frz. Schriftführerin: Buršval F. Cassierin: Veps B. Beisitzerinnen des Verwaltungsrathes: Barvič M., Hromátka M., Peka B.

Všeodborové sdružení křesťanského dělnictva na Moravě a ve Slezsku v Brně. Obmann: Koukal Bohuslav, Nonneng. 16.

Vzdělávací beseda dělníků pekařských v Brně. Vereinslocal: Franz Josefstr. 34. Obmann: Kral Wenzel, Nonneng. 26.

Zemská jednota zřízenců drah v markr. moravském v Brně. Vereinslocal: Plankengasse 2. Obmann: Margreiter Ant., Glockengasse 3.

Zemský spolek pro chov drůbeže a drobných zvířat a pro ochranu ptactva v markrabství mor. v Brně. Obm.: Novák C., Herrschaftsinspector in Austerlitz. Obm.-Stellvertr.: Macalík Basil, Prof. in Prerau. Schriftf.: Okáč Anton, Buchdruckereibesitzer in Königsfeld.

Zemský vinařský spolek pro markrabství moravské v Brně. Proponent: Stancl Josef, Bürgermeister in Ung.-Hradisch.

„Žerotín", křesťanský spolek mladých mužů na Moravě, se sídlem v Brně. Spielberggasse 6. Obmann: Svoboda Joh., Herlthg. 1.

„Zora", akademický čtenářský spolek, Besední dům. Obmann: Zaoral Rud., Ing., Giskrastr. 34.

Župa, Brněnská českých lékařů. Obm.: Navrat Vincenz, MUDr., Primararzt der Landes-Irrenanstalt in Czernowitz bei Brünn. Schriftführer: Bartoníček Wenzel, Dr.

Zvěrolékařů pro markrabství moravské v Brně, spolek českých. Obmann: Životský Jos., k. k. Bez.-Thierarzt in Holleschau.

II. Gewerbliche Genossenschaften und Gremien.

(Genossenschaftslocale, Dominicanergasse 9.)

Verband der Genossenschaften der Landeshauptstadt Brünn. Verbandskanzlei: Altbrünnergasse Nr. 17. T. 1014. Vorstand: Guigno Martin, Altbrünnerg. 17. I. Vorstand-Stellvertreter: Suchanek Alexander von, jun., Krautmarkt 6. II. Vorstand-Stellvertreter: Indra, Th. J., Franz Josefsstraße 5. Cassier: Greif Josef, Spitalwiese 16. Schriftführer: Windholz Philipp, Kröna 69. Gleichzeitig gewerblicher Beirath des Gemeinderathes Brünn.

Gremium der Apotheker. Vorsteher: Lusar Leopold, kais. Rath, Ferdinandsgasse 1. Stellvertreter: Hofner Matthias, Zeile 7.

Genossenschaft der Baugewerbe. (Baumeister, Bildhauer, Brunnenmacher, Maurermeister, Steinmetzmeister, Stuccateure, Zimmermeister.) Kanzlei: Rudolfsg. 21. Vorsteher: Jelinek Anton. Stellvertreter: Olberth Hugo. Secretär: Baeran Hans.

Genossenschaft der Bäcker. (Luxus- oder Weißbäcker, Schwarz- oder Brodbäcker.) Vorsteher: Pantuček Josef, Zeile 85.

Genossenschaft der Buchbinder, Rastrierer, Photographen u. Kartenmaler. Vorsteher: Sedlaczek Franz, Elisabethstr. 3. Stellvertreter: Kořinek Franz, Thalgasse 17.

Gremium der Buchdrucker, Schriftgießer u. Steindrucker. Vorsteher: Rohrer Rudolf jun., Franzensbergg. 6. Stellvertreter: Engel Arthur, Zeile.

Genossenschaft der Dachdecker und Pflasterer. Vorsteher: Towarek Heinrich, Wawrastraße 23. Stellvertreter: Příklopil Gustav. Schreibwaldstraße 32.

Genossenschaft der Fleischhauer, Fleischselcher u. Seifensieder. Vorsteher: Matejka Carl, Franz Josefstraße 35. Stellvertreter: Jedlička W., Bäckergasse 49.

Genossenschaft der Friseure, Raseure und Perückenmacher. Vorsteher: Stenitzka Heinrich, Rudolfsg. 25. Stellvertreter: Nowotny Johann, Zeile 37. Fachschule: Zollhausgl. 15.

Genossenschaft der Gast- und Kaffeehaus-Inhaber. (Bierschänker, Gasthäuser, Kaffeehäuser, Speisehäuser, Weinhäuser.) Kanzlei: Jesuitengasse 11. Vorsteher: Mazanek Maxm., Dornichg. 13. Vorsteher-Stellvertr.: Dania Fr.

Genossenschaft der Glaser. Vorsteher: Nawratil Johann, Rudolfsg. 18. Stellvertreter: Plitschka Franz, Krapfengasse 31.

Genossenschaft des Handelsgremiums (protokollierte Specerei-, Gemischt-, Colonial- u. Materialwarenhändler), Krapfengasse 29. Vorsteher: Suchanek Alex., Edl. v. Hassenau, jun., Kapuzinerplatz 8. Vorstand-Stellvertr.: Bitschofsky August.

Genossenschaft der Handeltreibenden, handelsg. nicht protokollierten. Vorsteher: Greif Josef, Handelskammer-Rath, Spitalwiese 16. Stellvertreter: Cikankowitz Anton, Geißgasse.

Genossenschaft der Kaminfeger. (Landes-Genossenschaft.) Vorsteher: Giugno Martin, Altbrünnerg. 17. Vorstand-Stellvertreter: Nicora Franz, Franz Josefstr. 23.

Genossenschaft der Kaufleute, handelsg. protokollierten. Vorsteher: Singer Friedr., Handelskammer-R., Krapfeng. 44. Stellvertreter: Förster Carl, Zeile 27.

Genossenschaft d. Kleidermacher. (Kunststopfer). Vorsteher: Vilím C., Ferdinandsg. 28. Stellvertreter: Weißkirchner Franz, Rudolfsgasse 6.

Genossenschaft der Lastenfuhrwerker und Dienstmann-Institute. (Leichenbestattungs-Anstalten). Vorsteher: Pollak Jacques, Neuthorg. 14. Stellvertreter: Jonak Ferdinand.

Genossenschaft der Leder und Felle verarbeitenden Gewerbe. (Gerber, Kürschner, Hutmacher, Taschner, Riemer, Sattler, Handschuhmacher). Vorsteher: Trkan Jakob, Rennerg. 1. Stellvertreter: Czerny Johann, Neug. 14.

Genossenschaft der Lohnfuhrwerker. (Fiaker, Confortabler, unnummerirte Lohnfuhrwerke, Omnibuswagen-Inhaber.) Vorsteher: Skarda Emanuel, Josefsg. 15. Stellvertreter: Schmachtel Josef.

Genossenschaft der Maler, Anstreicher und Vergolder. Vorsteher: Indra Theodor, Franz Josefstr. 5. Stellvertreter: Watterich Leo, Teresienglacis.

Genossenschaft der nichtverwandten Gewerbe. (Korbflechter, Kammmacher, Bürstenbinder und alle sonstigen Erzeugungs-Gewerbe, welche als freie Gewerbe behandelt werden und einer bestehenden anderen Genossenschaft nicht zugewiesen sind.) Vorsteher: Nowak Carl, Kapuzinerpl. 6. Obmann-Stellvertreter: Spaczek Edmund, Wienergasse 17.

Genossenschaft der Rosoglio-, Liqueur-, Spirituosen-, Essig- und Sodawasser-Erzeuger, der Brantweinschänker, und Kleinverschleißer. Vorsteher: Wägner Wilhelm, Zeile 9. Stellvertr.: Lustig Leopold.

Genossenschaft der Schlosser, Spengler, Schmiede und verwandten Gewerbe. (Kupferschmiede, Maschinenschlossser, Metall- und Zinkgießer, Hufschmiede, Feilhauer, Nagelschmiede, Sieb- u. Gitterstricker, Ringelschmiede, Feinzeug- und Messerschmiede, Mechaniker, Büchsenmacher und Webeblatt-Erzeuger.) Vorsteher: Sliwka Frz., Meierhofg. 7. Stellvertr.: Rösser Josef, Zeile 27.

Genossenschaft der Schuhmacher und Leistenschneider. Vorsteher: Volejník Johann, Fröhlichergasse 39.

Genossenschaft der Tapezierer, Posamentierer, Seiler und Kunstblumen-Erzeuger. Vorsteher: Pilný Johann, Kröna 21. Stellvertr.: Hirschl Ferd., Berggasse 17.

Genossenschaft der Tischler, Drechsler und verwandten Gewerbe. (Claviermacher, Pfeifenschneider, Orgelbauer, Billardtischler, Mühlbauer.) Vorsteher: Weiss Heinrich, Franz Josefstrasse 20. Stellvertr.: Pegrisch Andreas, Frömmelgasse.

Genossenschaft der Uhrmacher und Feinmetallarbeiter. (Gold- u. Silberarbeiter, Goldschläger, Plattierer, Gürtler, Optiker und Graveure.) Vorsteher: Kanka Josef, Rennerg. 12. Stellvertr.: Zeinar Theodor, Rathausgasse 7.

Genossenschaft der Wagner, Binder u. Korkstoppel-Erzeuger. Vorsteher: Niemetz Franz, Bürgerg. 36. Stellvertr.: Kraus Albert, Ugartestr. 10.

Genossenschaft der Wäsche- und Modeartikel erzeugenden Gewerbe. Vorsteher: Benischka Carl, Herreng. 8. Vorsteher-Stellvertr.: Schwarz Marie, Ferdinandsg. 37.

Genossenschaft der Gas- und Wasserleitungs-Installateure. Vorsteher: Dirmoser Ferd., Bäckerg. 7. T. 273. Stellvertr.: Michliček Franz, Neug 46. T. 273.

Genossenschaft d. Zuckerbäcker. (Kuchenbäcker, Mandoletti- u. Canditen-Erzeuger, Lebzelter und Wachszieher.) Vorsteher: Rille Rudolf, Elisabethstr. 5. Stellvertreter: Pollandt Albert, Neugasse 15.

Vermittlungs-Anstalten, s. Dienstvermittl.-Anstalten, Nachweis IV.

Verpflegs-Magazin, k. u. k., Eichhorngasse 44, s. Militär-Behörden.

Versatzamt, s. Landesbehörden.

Versicherungs-Anstalten.

Allgemeine Arbeiter- Kranken- u. Unterstützungscassa in Brünn, Jusag. 8a, daselbst Mitglieder-Badeanstalt. T. 573.
Obmann: Šmerek August.
Sekretär: Bayer Franz.
Buchhalter: Schwab Alois, Kisely Jos.
Cassier: Worell Franz.
Beamte: Spaček Franz, Prokop Carl, Wottawa Mathias, Weiser Anton, Zinburg Franz, Kučera Johann, Merta Rudolf, Goldschmied Gustav, Sekanina Rudolf, Ružička Johann, Prochaska Josef.
Krankencontrolore: Hostensky Th., Neumann Raimund, Franz Ferdinand, Meixner Anton.

„Allianz", Lebens- und Renten-Versich.-Actien-Gesellsch. in Wien. Brünn, Bahnring 4. G.-T. 476a.

„Anker", Gesellschaft für Lebens- und Renten-Versicherung in Wien. Gen.-Agentschaft für Mähren und Schlesien. Rennerg. 10. Dirigent: Theumann Herm., Sekretär: Theumann Rudolf. Beamte: Frey Adolf, Singer Siegfried, Tillemann Josef. T. 713.

Arbeiter-Unfall-Versicherungs-Anstalt für Mähren und Schlesien in Brünn, Krapfeng. 4. T. 116.

A. Vorstand:

Obmann: *Konečny Aug., Director i. R. der k. k. priv. mähr.-schlesischen wechselseitigen Versich.-Anstalt i. R., in Brünn.
Obmann-Stellvertreter: unbesetzt.

Mitglieder: Paumgartten Aug., Ritt. v., k. k. Statthaltereirath in Brünn; Bachler Vincenz, öffentlicher Gesellschafter der Zuckerfabriks-Gesellschaft von Kürschner und Bachler in Großbach; Bartel August, Ingenieur und Baumeister in Troppau; Bathelt Richard, öffentl. Gesellschafter der Firma J. G. Bathelt's Söhne in Bielitz; Bock Leonh., Glasfabriksverwalter bei S. Reich & Comp. in Gaya; Fux Carl, Betriebsbeamter d. Gebr. Thonet in Bistritz a/Host.; Gruschka Conrad, Gehilfe in der erzherzogl. Brauerei in Teschen; Hnevkovsky August, Verwaltungsrath und Centr.-Dir. d. I. Brünner Maschinenfabrik in Brünn; Jorde Ernst, Stuhlm. in der Tuchfabr. Pauler Victor in Jägerndorf; Pietsch Jos., Landes-Oberbuchh. in Troppau; *Pražák Ottokar, Freih. v., JUDr., mähr. schles. Landes-Advocat, Reichsraths- und Landtagsabgeordneter; *Prochaska Josef, Eisendreher, derzeit Maschinenwärter in der Invalidencolonie „Friedrichsruhe" in Brünn; Quittner Ferdinand, kaiserl. Rath, Schafwollwarenfabrikant in Troppau; Reibhorn Johann, Oberdirector-Stellvertreter der I. mähr. Sparcassa, Verwaltungs-Rath der k. k. priv. mähr. schles. wechselseitigen Vers.-Anstalt; *Rohrer Rudolf M. jun., Buchdruckereibes. in Brünn; Spužina Johann, Mühlbesitzer in Jiřikowitz; Seidl Anton, Obermüller bei A. Lacina in Schimitz.

Ersatzmänner: Babak Johann, Müllergehilfe in der Steinmühle bei Eibenschitz; Brož Franz, Glasschleifer bei S. Reich & Co. in Krasna; Hrouda Franz, Schlosser in d. I. Brünner Maschinenfabrik in Brünn (Wannieckwerk); Josephy Gust., Chef der Firma G. Josephy's Erben in Bielitz; Neumann Raimund, Weber bei H. Pisko in Brünn; Přikryl Franz, Baumeister in Brünn; Proskowetz Eman., Ritter v., Gutsbesitzer in Kwassitz; Reindl Dominik, Zuckerfabriksdirector in Branowitz; Řezníček Vincenz, Arbeiter in der Essigfabrik J. N. Wägner in Brünn; Stejskal Alois, Saalmeister bei Jakob u. Josef Kohn in Wsetin; Strohbach Carl, Director der Olleschauer Papierfabriks-Actiengesellschaft in Mähr.-Schönberg; eine Stelle unbesetzt.

B. Verwaltungs-Ausschuss:

Derselbe besteht aus den mit einem * bezeichneten Functionären des Vorstandes.
Director: Klettenhofer Alois, Dr. Regierungsrath.
Director-Stellvertreter: Schnitzler Ferdinand, Regierungsrath.

C. Schiedsgericht:

Vorsitzender: Strobl-Albeg Lothar, Ritter v., k. k. Landesgerichtspräsident.
I. Stellvertreter des Vorsitzenden: Dvořáček Anton, k. k. Ober-Landesgerichtsrath in Brünn.
II. Stellvertreter des Vorsitzenden: Wentruba Heinr., k. k. Landesgerichtsrath in Brünn.
Beisitzer: Kowarzik Johann, Civil-Ingenieur in Brünn; Sweceny Hans, Prof. an der k. k. deutschen Staatsgewerbeschule in Brünn: Bartelmus Robert, Fabriksbesitzer in Brünn; Zelber Joh., Maschinist bei C. Dückert in Brünn.
Beisitzer-Stellvertr.: Donath Ed., Prof. an der deutschen k. k. techn. Hochschule in Brünn; Dworzak Wilh., Prof. an der deutschen k. k. Staatsgewerbeschule in Brünn; Flögl Alfons, Director der k. k. Lehranstalt für Textilindustrie in Brünn; Grimm Leopold, Prof. an der böhm. k. k. techn. Hochschule in Brünn; Holeczek Anton, Prof. an der böhm. Staatsgewerbeschule in Brünn; Horky Leopold, Metalldrucker der Firma „Austria" in Brünn; Karafiat Leopold, Buchdruckereibesitzer in Brünn; Kheler Josef, Tischler bei Emil Stabler in Brünn; Klubal Adolf, Buchbinder bei Carl Winiker in Brünn; Koller Rudolf, Fachvorstand an der k. k. Lehranstalt für Textilindustrie in Brünn; Komprda Franz, Bildhauer bei H. Legner in Brünn; Lacina Albin, Mühlbesitzer in Schimitz; Löw-Beer Rudolf, Fabriksbes. in Brünn; Maschek Josef, Tischlermeister in Brünn; Nosek Franz, Bürgermeister in Schakwitz; Öhler Friedrich, Steinarbeiter bei Salomon Schnabl in Bautsch; Peilinger Leopold, Procurist in Firma Brüder Swoboda in Brünn; Porges Philipp, öffentl. Gesellschafter der Firma: Brünn-Königsfelder Maschinenfabrik Lederer & Porges in Königsfeld; Přikryl Franz, Weber bei Adolf Weinberger in Brünn; Robert Julius, öffentl. Gesellschafter der Firma Robert & Co. in Seelowitz; Sedláček Andreas, Weber bei Heinrich Pisko in Brünn; Skutetzky Friedrich, Fabriksbesitzer in Brünn; Soukop Carl, Schlosser in den Eisenwerken zu Witkowitz; Spačil Johann, Dreher im Luzwerk der I. Brünner Maschinenfabriks-Actiengesellschaft; Stein Julius, Dr., Chefarzt der mähr. Landes-Lebensversicherungsanstalt in Brünn; Synek Carl, Fabriksbesitzer in Lettowitz; Tebich Anton, Baumeister in Brünn; Thurner Alois, Schriftsetzer bei Karafiat & Kucharz in Brünn; Tomola Johann, Bildhauer und Steinmetzmeister in Brünn.

D. Beamte:

Director: Klettenhofer Alois, JUDr., k. k. Regierungsrath.
Director-Stellvertr.: Schnitzler Ferdinand, k. k. Regierungsrath.
Secretär: Wokurek Ludwig.
Buchhalter: Marzelli Anton.
Ober-Inspector: Stieber Moriz.
Cassier: Krauss Emil.
Vice-Secretär: Sonnenschein Max, Dr.
Concipist: Baumgaertl Wilhelm, Dr.
Inspectoren: Freund Al., Kudernaczek Friedr., Frendl Eugen, Strobl Josef, Krasser Wilhelm, Reiss Josef, Christof Albert, Pirschl Carl.
Kanzlei-Official: Rozhon Ottokar.
Officiale I. Classe: Sandmann Carl, Hawliczek Ed., Mrasek Carl, Wawreczka Carl, Quietensky Otto, Stifter Otto, Nebeský Johann.
Officiale II. Classe: Hajek Ludwig, Kulhanek Franz, Beck Ad., Trautmann Victor, Bergmann Heinrich, Krumey Joh., Talpa Franz, Zack Franz, Wagner Wilh. Goldschmid Ant., Wagner Rud., Lonč Otto.
Kanzlisten: Schmiedek Eugen, Steiner Franz, Hofmann Franz, Czelechowsky Ferd.
Praktikanten: Čadilek Ferd., Krček Victor, Pořízek Jakob, Legat Wilhelm.
Hilfspersonale: 29 Diurnisten.
Kanzleidiener: Hinkelmann Anton, Mazoch Josef, Bogusch Matthias, Křikawa Rudolf.

Assecuranz-Gesellschaft, Erste ungar. allg., in Budapest. Haupt-Agentur für Mähren in Brünn, Ferdinandsgasse 39. Haupt-Agent: Suchanek Alexander, Edler v. Hassenau. Secretär: Hoppe Leopold. T. 1005.

Assicurazione Generali, k. k. priv. allg. Assecuranz in Triest, Gesellschaft f. Elementar-Versicherungen g. Feuer-, Transport-, Glasbruch- und Einbruchschäden und für Lebens-, Renten-, und Aussteuer - Versicherung. Haupt-Agentschaft in Brünn: Hirsch F. J., Theresienglacis 3. Procurist: Hirsch Rud., T. 575.

Atlas, Lebens-, Militärdienst- u. Renten-Versicherungs-Actien-Gesellschaft in Brünn, Krautmarkt 1.

Beamten-Verein, erster allg. der österr.-ung. Monarchie. Vertretung in Brünn, Giskragasse 3. (Siehe Spar- u. Vorschuss-Consortium.)

„Concordia", Reichenberg-Brünner gegenseitige Versicherungs-Anstalt. General-Agentur für Mähren und Schlesien in Brünn: Franzensgl. 11. Dirigent: Schön Gustav. T. 42.

Conservateur", „Der. Gegenseitige Aussteuer- u. Versorgungsgenossenschaft, Filiale für Mähren und Schlesien. Adlerg. 24. Repräsentant: Schallinger Adolf.

Dampfkessel-Untersuchungs- und Versicherungs-Gesellschaft (auf Gegenseitigkeit). Inspectoren: Neumann Carl, Schiel Hans, Hübscher Carl. Assistent: Zlamal August. Bureau: Ratwitg. 2. T. 478.

„Donau", k. k. priv. Oesterr. Versicherungs - Gesellschaft, in Wien. General-Agentschaft für Mähren und Schlesien in Brünn, Stadthofplatz 3—4. Ober-Inspector: Fuchs Johann. Cassier: Breit Leopold. Buchhalter: Rosinek Franz und 22 Beamten und Praktikanten. T. 257.

Elementarversicherungs - Actien - Gesellschaft, Oesterreichische. Generalagentschaft für Mähren und Schlesien: Adlergasse 3. T. 162.

Erste Oesterr. allgemeine Unfall-Versicherungs-Gesellschaft, General-Repräsentanz für Mähren und Schlesien, Brünn, Theresienglacis 7 (ab 1. Februar 1903: Gr. Platz 13, Gerstbauer'sches Stiftungshaus). T. 427. Sekretär: Krüger Rudolf. Bevollm. u. Oberbuchhalter: Fischl Josef; außerdem 22 Beamte, Inspectoren, Volontäre und Diener.

Erste Oesterr. allgem. Unfall-Versicherungs - Gesellschaft Wien. Haupt-Agentur: Mandl Emil, Ferdinangsg. 31. General-Agentur: Hirsch F. J., Theresienglacis 3. T. 575.

„Foncière", Pester Versicherungs-Anstalt in Budapest. Repräsentant: Popper Leopold, Zeile 27. T. 889.

„Germania", Lebens-Renten - Versicherungs-Actien-Gesellschaft in Stettin. General-Repräsentant: Deutsch Siegm., Großer Platz 28. T. 965.

„Gisela-Verein" zur Ausstattung heiratsfähiger Mädchen. Unter dem Protectorate Ihrer k. u. k. Hoheit d. Frau Erzherzogin Gisela. General-Repräsentant für Mähren und Schlesien: Dirigent: Kessler Siegm., Schrammring 6. Buchhalter: Silbiger Albert. T. 781.

„Globus", Lebens- und Rentenversicher.-Gesellschaft. General-Repräsentant für Mähren u. Schlesien: Dirigent: Solterer J. F., Gr. Platz 14. Oberinspector: Lass K. H. Secretär: Hrachowina J. Comptoiristin: Dworschak Josefine. Incassant: Pokory Franz

Gothaer Lebensversicherungsbank für Deutschland. Agentur und Vertretung: Gröger Emil, Zollhausgl. 17. T. 536.

Gresham", „The. Lebensversicherungs-Gesellschaft in London. Direction in Wien und Budapest. General-Agentur für Mähren und Bukowina: Basteigasse 3. T. 130. (Siehe Inserat.)

„Janus", wechselseitige Lebensversicherungs - Anstalt in Wien. Filiale für Mähren und Schlesien in Brünn, Schwedengasse 5. Vorstand: Fehl Friedrich. T. 518.

Internat. Unfall-Versicherungs-Actien-Gesellschaft in Wien. Haupt-Repräsentant: Marburg Edmund, Brünn, Krautmarkt Nr. 26. T. 639.

Krakauer wechselseitige Versicherungs-Gesellschaft. General - Repräsentanz für Mähren und Schlesien, Bahnring 10. T. 749. (Siehe Inserat.) Leitender Secretär: Schön Moriz. Stellvertreter: Christen Ludwig. Liquidatoren: Hawelka Edmund, Soška A. Buchh.: Tomaschek Rudolf. Beamte: Rublecký Johann, Časek J., Swoboda K., Laifer L., Vetterl K. und 18 Manipulationsbeamte.

Landes-Versicher.-Anstalten der Markgrafschaft Mähren, Kircheng. 2. T. 917.

Präsident: Fux Hugo, Dr., Landeshauptmann-Stellvertr., Advocat i. Brünn.
Vice-Präsidenten: d. Lebensversich.-Anstalt: Stránský Adolf, Dr., Landtags- und Reichsraths-Abg., Adv.; Urban Ed., kais. Rath, Banquier in Brünn.
Directionsmitglied: Schnitzler F., k. k. Reg.-Rath, Dir.-Stellvert. der Arb.-Unfall-Versich.-Anstalt in Brünn.
Vice-Präsidenten der Vieh-Versich.-Anst.: Rozkošný Joh., Landesausschuss-Beisitzer, Landtags- u. Reichsraths-Abg. in Křenowitz; Luksch Josef, Landtags- und Reichsraths-Abg. in Lodenitz.
Directionsmitglieder: Bauer V., R. v., Gutsbesitzer in Brünn; Nosek Fr., Bürgermeister in Schakwitz.

Beamte.

Director: Onciul Aurel, Ritter von, Dr., k. k. Bezirkshauptmann a. D.
Director-Stellv.: Dragoni Wilhelm, Edl. v. Rabenhorst, Professor i. P., Chefmathematiker.
Vice-Secretär: Kubiček Franz, Dr.
Buchhalter: Brettschneider Johann.
Cassier: Reisenhofer Adolf.
Kanzleivorsteher: Wawřik Johann.
Official: Mildner Karl.
Aerzte: Kučera Bruno, Dr., Chefarzt; Stein Julius, Dr., Chefarzt; Rudovsky J., k. k. Landesveterinärrefer., Chefthierarzt,; Korschan Ignaz, Chefthierarzt-Stellvertr., k. k. Bezirks-Oberthierarzt.
Kanzlisten: Blecha Gottlieb, Schrottek Alois, Krawani Robert.
Commissär und Organisations-Vorstand: Toman Hugo.
Mathem. Adjunkt: Honsig Anton.
Accessisten: Michalek Victor, Klima K., Kolibal Heinrich, Skácelik Josef, Stoklas Franz, Paczofsky Leopold.
Hilfsbeamten: Wohmann Josef, Kopeček Alois. Chyba Eugen, Wlczek Carl, Krätschmer Johann, Drbal Eugen.
Hilfsbeamtinnen: Krejčí Marie, Pallas Marie, Klubal Marie, Stříž Marie, Strnadel Marie, Knessl Helene, Pollak Eleon. v., Schmidt Anna, Budík Marie, Masur Stef., Schlesinger Johanna, Feeg Laura, Schönberger Paula, Olensky Marie, Gradlmiller Helene, Volejnik Johanna, Greger Elise, Daněk Anna, Jeřabek Marie, Urban Paula, Paukert Marie, Přibyl Marie, Sauer Ida, Reinhalt Antonie, Groll Irene, Eschner Marie, Ritschl Marie, Hanzalek Auguste, Pospíšil Anna, Urbanek Therese, Juza Wilhelmine, Mucha Francisca, Kanis Anna, Holletschek Gabriele, Ochmann Hedwig, Nowak Marie, Kubáč Paula, Donnée G., Loidolt Wilhelmine, Taussig Hermine, Krolop Elise, Černy Marie, Šarovec W., Neiser Emilie, Wintersteiner Margarethe, Seelack Marie, Ohnheiser Therese, Jeannot Antonie, Nowak Cornelie, Krawany Eug.
Amtsdiener: Manhalter Carl.
Aushilfsdiener: Schoustal Wilhelm, Němec Franz, Foret Rudolf, Hrabetz Fr., Kausal Theodor.

Landwirtschaftliche wechselseitige Versicherungs-Anstalt in Prag. Filiale f. Mähren u. Schlesien: Ferdinandsgasse 45. T. 875.

Lebensversicherungs- und Ersparnisbank in Stuttgart. (Todesfall-, Alters-[Kinder-] Versicherungen.) Brünn. Agent: Ehrenreich Ignaz, Ferdinandsgasse 13 15. T. 103.

Leipziger Lebensversicherungs-Gesellschaft. Agentur u. Vertretung: Brodmerkel Theodor, Querg. 13/15. T. 557 und Gross Bernhard, Zeile 17. T. 653.

Leipziger Feuer-Versicherungs-Anstalt. Repräsentant: Dubail & Koffer, Neuthorgasse 14. T. 322.

Lloyd, Norddeutscher in Bremen. General-Agentur in Brünn: Schulz Leopold, Bahnring 24. T. 319.

„Lloyd", rhein.-westphälische Transport-Versicher.-Gesellsch. z. M. Gladbach. General-Agentur: Brünn, Herreng. 13. Vertreter: Kiowsky Gustav. T. 157.

Militärdienst-Versicherungs-Anst., erste, unter dem Protectorate Sr. k. u. k. Hoheit des Erzherzogs Josef. General-Repräsentant für Mähren und Schlesien: Dirigent: Kessler Siegm., Brünn, Schrammring 6. Buchhalter: Silbiger Albert. T. 781.

Mutual", „The. Lebensversicherungs-Gesellschaft in New York. General-Repräsentant für Mähren: Spitzer Heinrich, Brünn, Grosser Platz 11. T. 246.

„Nationale", Unfall - Versicherungs - Actien-Gesellschaft. General-Inspectorat für Mähren und Schlesien: Brünn. General-Inspector: Siegel Ferdinand.

„New Yorker Germania", Lebensversicherungs-Gesellschaft zu Berlin. Haupt-Agentur für Mähren & Schlesien: Schnabl Siegm. J., Zeile 3

„New York", Lebensversicherungs-Gesellschaft in New York. Vertretung für Mähren und Schlesien: Löwenstein Alfred, Wohlmuth Julius, General-Agenten, Ferdinandsg. 18|20. T. 496.

Heslo: Kdo se pojistí, spoří rychle a jistě.

!! Největší domácí pojišťovna !!

„SLAVIA“

vzájemně pojišťovací banka v Praze

odporučuje se ku **pojištění na dožití, úmrtí, na věno dítkám atd.** za sazby levné a za podmínek kulantních.

Příklady:

1. Otec 30letý pojistí ***K* 2000** tak, aby kapitál ten vyplacen byl jemu při dožití 60. roku aneb jeho rodině hned po jeho úmrtí. Pojistné obnáší v tom případě ročně ***K* 59·38** aneb měsíčně ***K* 5·17.** Po pěti letech zmenší se pojistné o 10%, obnáší pak pouze ročně ***K* 53·45** aneb měsíčně ***K* 4·65.**

2. Otec 30 letý pojistí svému jednoročnímu dítku ***K* 2000** tak, aby mu kapitál ten vyplacen byl při dožití 20. roku. Zemře-li otec dříve, třeba po zaplacení prvé splátky pojistného, přestane se pojistné platiti, dítko však celý kapitál *K* 2000 obdrží při dožití 20. roku; zemře-li dítko dříve, vrátí se celé splacené pojistné. Zemře-li napřed otec a pak dítko, aniž by se 20. roku dožilo, vyplatí se vklad zákonitým dědicům dítka. — Pojistné obnáší v tomto případě ročně ***K* 76·46** aneb měsíčně ***K* 6·68.** Po pěti letech zmenší se pojistné o 10%, obnáší tedy ročně ***K* 68·82** aneb měsíčně ***K* 6·02.**

V případech, stalo-li se pojištění bez výloh cestovních, totiž na písemné vybídnutí obdrží navrhovatel slevené zápisné a bonifikaci, což se hned při 1. splátce odpočítá.

Banka „Slavia“ poskytuje zvláštním úvěrním spolkem **půjčky** pánům státním, zemským, železničním a obecním úředníkům atd., kteří mají ročního příjmu nejméně 1800 *K*.

Podrobnější vysvětlení ochotně podá a sazby zdarma zašle

JOŽA RUND, inspektor banky „Slavia“, BRNO, Nová ul. 139

jenž přijímá též pojištění proti požáru, proti krupobití, proti úrazu, proti vloupání, proti rozbití skla atd.

Niederländische Lebens-Versicherungs-Gesellschaft, allgemeine, in Amsterdam. General-Repräsentanz in Brünn: Karafiat Rich, Ferdinandsg. 21. T. 744.

North British and Mercantile, Feuer-Versicherungs-Gesellschaft. Haupt-Agentur in Brünn: Herreng. 13. Vertreter: Kiowsky Gustav. T. 157.

Phönix, österreichischer, k. k. priv. Versicherungs-Gesellschaft in Wien. General-Agentschaft für Mähren und Schlesien in Brünn. Großer Platz 10. (Siehe Inserat.) Leitender Secr.: Witz Leopold, Dr. Procuristen: Pohořelek Franz und Přecechtěl Franz. T. 174.

Phönix, österreichischer, k. k. priv. Lebens-Versicherungs-Gesellschaft in Wien. General-Agentschaft für Mähren und Schlesien in Brünn, Gr. Platz 10. (Siehe Inserat.) Leitender Secr.: Witz Leopold, Dr. Procuristen: Pohořelek Franz und Přecechtěl Franz. T. 174.

„Praha“ (wechselseitiger Lebens- und Renten - Versicherungs - Verein in Prag). General - Repräsentanz für Mähren u. Schlesien in Brünn. Minoritengasse 1. (Siehe Inserat.) Gen.-Repräs.: Novák Carl.

„Providentia“, allgemeine Versicherungs-Gesellschaft in Wien. General-Agentschaft für Mähren und Schlesien in Brünn, Gr. Platz 10. Leitender Secretär: Witz Leop., Dr. Procuristen: Pohořelek Franz u. Přecechtěl Franz, T. 174.

Riunione Adriatica di Sicurtà, k. k. priv. adriatischer Versicherungs-Verein in Triest. Haupt-Repräsentant: Marburg Edm. Beamte: Hanak Johann, Ulbrich Franz, Rittersporn Albert, Müller Frida. — Krautmarkt 26. T. 639.

„Schweiz“, Transport - Versicherungs-Gesellschaft in Zürich. Haupt-Repräsentanz für Mähren und Schlesien: Staehlin Gustav Adolf, Theresienglacis 5.

„Slavia“, gegenseitige Versicherungsbank in Prag. General-Repräsentanz für Mähren und Schlesien: Giskrastr. (Palais Kaunitz). Secretär und Leiter: Pluhař Wenzel.

Spiegelglas-Versicherungs-Gesellschaft, Erste Wiener. Agent für Brünn: Buchar Fr., Falkensteinerg. 15.

Städtische Kaiser Franz Josef-Jubiläum-Lebens- und Renten-Versicherungsanstalt i. Wien. General-Repräsentant für Mähren u. Schlesien: Seidl Emil, Johannesg. 1. (Wallaschek-Hof.) **(Siehe Inserat.)**

Ungarisch-französische Versicherungs-Actien-Gesellschaft. General-Agentur in Brünn. Zeile 46. General-Repräsentant: Mühlinghaus Carl. Secretäre: Czinczala Friedr., Leitner Victor. T. 699.

Ungarische Allgem. Assecuranz-Gesellschaft, Erste. General-Inspectorat für Mähren u. Schlesien: Brünn, Zeile 46. General-Inspector: Siegel Ferdinand.

„Universale“, allgem. Volksversicherungsgesellschaft in Wien. General-agent: Braunek Stanislaus von, Jakobsplatz 7. T. 767.

„L'Urbaine“, Lebens-Versicherungs-Gesellschaft in Paris. General-Repräsentanz: Plachki Oscar, Neug. 8. T. 868.

Vaterländische Lebens-Versicherungs-Gesellschaft zu Elberfeld. Fischer Jos., Neug. 43.

Verein von Industriellen zur Versicherung gegen körperliche Unfälle, Centrale Wien. Filiale Brünn, Bahnring 10. Filial-Director: Schön Moriz. Stellvertreter: Christen L. Beamte: Laifer Leonhard. Swoboda Carl, Hausner Carl, Urbanek A., Sedlaček R. T. 749.

Versicherungs-Gesellschaft gegen Einbruch, erste österr., Thalg. 20. General-Agentschaft für Mähren und Schlesien: Singer Siegfr.

Versicherungs-Verband, Oesterr. und ung. Industrieller, Expositur für Brünn. Generalagent: Licht Stefan, Dr., Adlerg. 3. T. 162. Leitender Inspector: Arnold Josef.

„Victoria“ zu Berlin. Allgemeine Versicherungs-Actien-Gesellschaft. (Lebens-, Renten-, Unfall- und Volksversicherung). Centralbureau und General-Agentur für Mähren und Schlesien: Leiter: Popper Eugen, Ferdinandsgasse 11/15. T. 63.

Viehversicherungsanstalt der Markgrafschaft Mähren. Präsident: Fux Hugo,

Dr., Landeshauptmann-Stellvertreter. Director: Onciul Aurel, Ritter v., k. k. Bezirkshauptmann a. D., Kirchengasse 1.

Wechselseitige Versicherungs-Anstalt, k. k. priv. mähr.-schles. in Brünn. Gr. Platz 4/5. T. 117. (Siehe Inserat.) Verwaltungsraths-Präsident: Rohrer Rudolf, Vice-Bürgermeister. Vice-Präsident: Fux Hugo, Dr., Landes-Ausschuss-Beisitzer. Mitglieder des Verwaltungsrathes: Biach Siegmund; Leopold Baron Haupt-Buchenrode, kais. Rath, Hausbesitzer; Hrdlicka Heinrich, Hausbesitzer und Gemeinderath; Korčian Benedict, Abt und Prälat in Raigern; Koudela Jos., Dr., Reichsraths- u. Landtagsabgeordn. u. Advocat; Lusar Leop., kais. Rath, Apotheker u. Gemeinderath; Reibhorn Joh., Hausbes.; Schütz Arnold, Dr., Fabriksbesitzer in Olomučan; Sternischtie Carl, Edler von, Carlshain, kais. Rath, Fabriksbes.; Wawra Carl, Hausbes. Director: Fenz Ferd. Director-Stellvertreter: Kollinger Richard. Secretär: Bruckmüller Joh. Directionsreferent: Spitz Berthold, Dr. Ober-Inspect.: Sedláček Franz, Czihaczek Rudolf. Oberbuchhalter: Svoboda Franz. Buchhalter: Nietsch Rich. Buchhaltungs-Adjunct: Wawrzinka Rob. Inspectoren: Janka Ferd., Eberhard Franz, Butzal Johann. Raynoschek Raimund. Cassier: Mikuschka Theodor. Ober-Officiale: Stwrtniczek Johann. Richter Adolf, Wytásek Oscar, Leopold Ludwig, Kailer Eugen, Hoppe Wilhelm. Officiale: Richter Ludwig, Neuber Hermann, Carl, Dobra Franz, Zemann Franz, Max von Maxen Maximilian, Thon Ludwig, Riesner Alois, Golda Josef. Kanzlisten: Kretschmer Emil, Hoffmann Friedrich, Wischniowsky Victor, Pozorny Emil, Kaar Gottfried, Steiner Emanuel, Weis Josef, Hingler Hugo, Lidařik Jakob, Richter Johann, Wodiczka Eduard.

Versorgungs-Anstalt, allgemeine, Kaiser Franz Josef-, siehe Gemeindebehörden.

Volksbücherei, Altbrünn, Bürgergasse 18.
Bücherausgabe erfolgt Montag, Mittwoch und Freitag von 7 bis 8 Uhr Abends.

Volksküche, städt., Neuthorg. 11.

Volkslesehalle des Deutsch-mähr. Volksbildungsvereines, Krapfeng. 5.
Lesestunden an Sonn- und Feiertagen von 3 Uhr nachmittags bis 8 Uhr abends, an Werktagen von 5 Uhr nachmittags bis 9 Uhr abends.

Volksschulen, s. Unterrichtsbehörden.

Waisenanstalt für Mädchen, Jundorf, siehe Unterrichtsbehörden.

Waisenhaus, städt., f. Knaben, Falkensteinergasse 14, siehe Gemeindebehörden.

Waisenhaus, städt., für Mädchen in Gurein, siehe Gemeindebehörden.

Wasenmeisterei, städt. (Kafillerie), Seyfried Anna, verlängerte Fleischmarktgasse. T 589.

Wasserwerk, städt., Wawrastr. 16, T. 184, siehe Gemeindebehörden.

Wawrabrunnen in den Glacisanlagen nächst dem Statthaltereigebäude, von Carl Wawra im Jahre 1887 errichtet.

Wechselgericht, k. k., Krautmarkt 9.

Wetterhäuschen in den Glacisanlagen, von Josef, Carl und Heinrich Wawra im Jahre 1886 errichtet.

Zeitung, Brünner, Administration u. Redaction Rennerg. 22/24. T 672.

Zeitungen und Fachzeitschriften.

Anděl Strážný. Erscheint einmal monatlich, mit Ausnahme Juli, August. Herausgeber: Benedictinerdruckerei. Redacteur: P. Ambrož Wilhelm.

Anzeiger, Oesterr.-ung., für die Stahl-, Eisen-, Metall- und Kurzwarenhandl. Ersch. einmal monatlich. Verlag und Druck: Rohrer Rudolf M., Franzensbergg. 6. Administration und Redaction: Heym Bruno, Tivoligasse 1.

Arâtâtorul de Trageri. Erscheint monatlich einmal. Herausgeber, Verleger und Redacteur: Urban Eduard.

Aus unseren heimischen Wäldern. Erscheint am 10. und 25. eines jeden Monats. Herausgeber: Wibiral Josef, Forstmeister in Kumrowitz bei Brünn, und Kreutzer Ernst, Oberförster in Lessonitz. Verantwortlicher Redacteur: Wibiral Eduard, Plankeng. 20.

Biene, Mährische (Včela Moravská). Erscheint einmal monatlich. Verleger und Herausgeber: Mähr. Bienenzucht-Verein. Redacteur: Okáč Anton, Buchdruckereibesitzer in Königsfeld, Guttenbergg. 7.

Blaholidu. Erscheint am 30. eines jeden Monats. Redacteur und Herausg.: Sotolař Anton, Zwittag. 23.

Blatt, Deutsches. (Der treue Eckart.) Deutschvölkische Zeitschrift, begründet vom „Deutschen Club". Eigenthum des Vereines „Deutsches Blatt." Erscheint täglich mit Ausnahme der Sonn- und Feiertage. Herausgeber und verantwortlicher Schriftleiter: Welzl Hans. Musik-Referent: Branczik Bruno. T. 523. Lesestunden an Sonn- u. Feiertagen: 3—8 Uhr abends, an Werktagen: 5—9 Uhr abends. Leiter: Montzka Heinr., k. k. Prof. Hiezu folgende Beilagen: *a*) **Deutsche landwirtschaftl. Vereins-Zeitung.** Erscheint jeden 2. Mittwoch. Herausgeber: Firmann Anton. Verantwortl. Schriftleiter: Welzl Hans. *b*) **Deutsche Feierstunden.** Erscheint jeden Samstag. Herausgeber und Schriftleiter: Welzl Hans. *c*) **Deutsche Genossenschaftszeitung.** Erscheint jeden 2. Mittwoch. Herausgeber und Schriftleiter: Welzl Hans, Fröhlichergasse 35.

Blätter für Selbstverwaltung. Erscheint am 2. und 4. Donnerstag jeden Monats. Herausgeber: Licht Stefan, Dr. Redacteur: Schönhof Siegmund, Dr.

Blätter für Stenographie, Mährisch-schles. Erscheint in den ersten Tagen eines jeden Monats. Herausgeber: Deutscher Gabelsberger-Stenographen-Verein. Redacteur: Hohn Hans, Krapfeng. 48.

Časopis Matice Moravské. Gegründet 1869. Ersch. viermal jährl. Verlag der Matice Moravská. Redacteure: Schulrath Bartoš Fr., Brandl V.

Centralblatt für die mährischen Landwirte. (Organ der deutschen Section des mähr. Landesculturrathes und der deutschen mähr. Landwirtschafts-Gesellschaft.) Erscheint am 1. u. 15. eines jeden Monats, Redaction und Administration: Brünn, Basteig. 18. Redacteur: Postelt Alois.

Červánky. Erscheint jeden Mittwoch. Herausgeber und Redact.: Filipínský Joh. Redaction: Zeile 57.

Correspondent, Mähr.-schles. Erscheint mit Ausnahme der Sonn- und Feiertage tägl. zweimal. Verlag: Burkart W., Rennergasse 24. T. 1007. T. 81. Chefredacteur und Schauspielreferent: Heller Hermann. Musikreferent: Kowarzik Johann.

Čtení besední. Erscheint jeden zweiten Mittwoch eines jeden Monats. Herausgeber und Redacteur: Pokorny Fr., Rudolfsg. 20, I. Stock.

Domácí krb. Christl. Monatsschrift. Redacteur: Schmidt Josef, Buchdruckereibesitzer, Grillowitzg. 32.

Dorfzeitung (mit den Gratisbeilagen „Illustr. Familienblatt" und „Landwirtschaftliche Mittheilungen"), politisches Wochenblatt für die deutsche Bauernschaft Oesterreichs. Herausgeber und Schriftleiter: Stanka Carl, d'Elvertstr. 11.

Drak Brněnský. Erscheint am 1. und 15. eines jeden Monats. Herausgeber u. Redacteur: Dračka J. Redaction und Administration: Fröhlichergasse 39.

Duchovní knihovna. Circa 60 Druckbogen im Jahre. Verlag der Benedictiner-Buchdruckerei.

Dvacátý věk. Erscheint jährlich zehnmal. Herausgeber und Redacteur: Nepraš Wenzel in Schimitz.

Evangelische Worte. Erscheint am 15. und 28. eines jeden Monats. Redacteur und Herausgeber: Juranek Josef, Zeile 5.

Fachblatt der Gast- und Kaffeehaus-Inhaber für Mähren und Schlesien. Erscheint einmal monatlich. Eigenthümer:

Bulka Hugo und Consorten, Gastwirte in Brünn. Redacteur: Szegeda Franz. Administration und Expedition: Jesuiteng. 11.

Forst- und Jagdblatt, Oesterr. Erscheint am 10. und 25. eines jeden Monats. Redacteur und Herausgeber: Wibiral Ed., Plankeng. 20.

Freie Stenographia. Erscheint am 1. eines jeden Monats. Redacteur und Herausgeber: Pawlik Franz, Ferdinandsg. 9.

Fliegende Blätter, Brünner. Erscheint am 1. und 15. eines jeden Monats. Redaction und Administration. Brandstätte 2. Eigenthümer und verantwortlicher Redacteur: Hatschek Jos. Julius in Brünn.

Gewerbezeitung, Mährische. Organ des Verbandes mähr. Gewerbevereine und vieler Gewerbegenossenschaften. Erscheint am 1. und 16. eines jeden Monats. Herausgeber: Mähr. Gewerbeverein. Redacteur: Knirr Theodor. **T.** 94.

Herrenschneider, Der. (Mužský krejčí.) Erscheint in deutscher und böhm. Sprache am 15. eines jeden Monats. Herausgeber und Redacteur: Stikarofsky Joh., Rudolfsg. 6.

Hlas. Erscheint täglich mit Ausnahme von Sonn- und Feiertagen mit der Beilage „Hlas týdenník“ am Freitag. Herausgeber und verantwortlicher Redacteur: Štabl Franz, Besední dům. **T.** 126.

Hlídka. Erscheint einmal monatlich. Herausgeber: Benedictiner - Druckerei. Redacteur: Vychodil Paul, Dr.

Hospodář Moravský. Organ der böhmischen Section des Landes-Culturrathes für die Markgrafschaft Mähren. Erscheint zweimal monatlich. Redacteur: Máša Joh., Backhausg. 8.

Hostinské Listy. Erscheint zweimal monatlich. Redacteur: Razim Jos., Jakobsg. 1.

Jagdblatt, Illustriertes österr. Organ des mähr. Jagdschutzvereines. Ersch. einmal monatlich. Redacteur: Klär Josef, Buchdruckereibesitzer.

Illustrierte Blatt, Das neue. Erscheint jeden Freitag. Herausgeber: Burkart Ig. Redacteur: Burkart Ed., Dr., Rennergasse 24. **T.** 81.

Illustrované Listy, Nové. Erscheint jeden Samstag. Herausg.: Burkart Ignaz. Verantwortlicher Redacteur: Očenášek Josef. Rennerg. 24. **T.** 81.

Jüdische Volksstimme. Centralorgan für die Gesammtinteressen der jüdischen Arbeiter und Handelsangestellten, erscheint am 1. und 15. eines jeden Monats. Herausgeber und Redacteur: Bock Samuel. Redaction und Administration: Krautmarkt 11.

Kapitalistenblatt, Brünner. Erscheint Anfang und Mitte jeden Monats. Herausgeber: Die Firma L. Herber. Verantwortlicher Redacteur: Přihoda Hugo. Großer Platz 3. (Siehe Inserat.)

Knihovna našeho lidu. Erscheint in einzelnen Lieferungen. Verlag der Benedictiner-Buchdruckerei.

Květy Marianské. Erscheint einmal monatl. Redaction: Vychodil Paul, Dr. Verleger und Herausgeber: Benedictiner-Buchdruckerei.

Lidové Noviny. Organ der böhm. Volkspartei Mährens. Erscheint täglich mit Ausnahme von Sonn- und Feiertagen. Redacteur: Štěchovský Bohuslav. Redaction: Fröhlicherg. 17. Administration: Rudolfsg. 16. **T.** 12. Hiezu das Wochenblatt: **Týdenník Lidových Novin.** Erscheint Samstag.

Lilie Sv. Josefa. Ersch. einmal monatlich. Redacteur: Schmidt Josef.

Matice svobody. Polit. u. wissenschaftliche Zeitschrift; erscheint dreimal monatlich. Herausgeber und Redacteur: Opletal Josef, Köffillerg. 12.

Mercur, Brünner. Ersch. zweimal monatlich. Herausgeber: Schütz Robert, Verantwortl. Redacteur: Ruth Otto, Gr. Platz 10. (Siehe Inserat.)

Mercural de Brünn. (Vide: Mercur Brünn.)

Mittheilungen des Centralvereines deutscher Aerzte in Mähren. Erscheint am 15. eines jeden Monats. Redacteur: Freundlich Adolf, MUDr., Adlerg. 1.

Mittheilungen des mähr. Landes-Fischerei-Vereines. Ersch. jährl. sechsmal. Verlag des Vereines. Redacteur: Novotny Joh., k. k. Professor. Redaction: Bäckerg. 2.

Mittheilungen des mähr. Gewerbemuseums. Ersch. zweimal monatlich. Separatabdruck aus dem „Mähr.-schles. Correspondent.“ Druck und Verlag von Burkart W. in Brünn. Verantwortl. Redacteur: Leisching Julius, Director des mähr. Gewerbe-Museums.

Mittheilungen d. Verbandes österr. Liqueur-, Spirituosen- und Essigfabrikanten. Erscheint einmal monatl. Herausgeber: Verband der öst. Liqueur-, Spirituosen- u. Essigfabrikanten. Redacteur: Szegeda Franz. Redaction und Administration: Brünn, Zeile 9.

Monatsbericht des deutschen Obst-, Wein- u. Gartenbauvereines. Ersch. einmal monatl. Verlag d. Gartenbauvereines. Redact.: Křiwanek Leop., Gartendirector.

Monatsschrift für Textilindustrie, Brünner. Ersch. zweimal monatlich. Unter fachm. Leitung eines Comités. Herausgeber und Redacteur: Wesnitzky Josef, Zeile 7.

Morava. Erscheint am 20. eines jeden Monats. Herausgeber: Ripp Anton, Quergasse 8. Redacteur: Břečka Adalbert, Professor. Tivolig. 43.

Moravská Orlice. Erscheint täglich mit Ausnahme von Sonn- und Feiertagen. Herausgeber: Družstvo „Moravské Orlice.“ Redacteur: Merhaut Josef. Redaction und Administration: Elisabethplatz 7. **T.** 468.

Moravský kraj. Erscheint jeden Freitag. Redacteur u. Herausgeber: Pokorny Franz, Josefsg. 2.

Morgenpost, Brünner. Ersch. sechsmal in der Woche. Redacteur: Schweinburg Jos. Redaction: Rennerg. 22. Druck und Verlag von W. Burkart. Administration und Expedition Rennerg. 24. Hiezu ein **illustriertes Sonn- und Feiertags-Unterhaltungsblatt. T.** 672.

Muster-Zeitung, Brünner. Für wollene Rock- und Hosenstoffe. Erscheint pro Saison in 5 Lieferungen. Verleger: Bayerl C. Expedition: Josefstadt 69.

Noviny, Brněnské. Ersch. sechsmal wöchentl. mit der Wochenbeilage „Rodinné listy románové“. Verlag: Burkart W., Rennergasse 22. **T.** 672 b. Redacteur: Popelka Benjamin.

Noviny, Moravské. Ersch. sechsmal wöchentlich. Verlag: Burkart W. Chefredacteur: Popelka Benjamin. — Hiezu ein **illustriertes Sonn- und Feiertags-Unterhaltungsblatt. T.** 672 b. Rennerg. 22.

Obrana práce a dělnictva. Erscheint jeden Freitag. Herausgeber: Benedictiner-Druckerei. Redacteur: Rybníček Ant. Redaction, Administration und Expedit.: Dominicanerg. 4.

Obzor. Ersch. zweimal monatlich. Herausgeber und Redacteur: P. Šťastný Vl.

Ochotník. Erscheint am 15. eines jeden Monats. Redacteur: Břečka Ad., Tivolig. 43.

Odborník. (Fachblatt d. Schneider.) Erscheint am 1. eines jeden Monats. Redacteur: Holeček Josef, Redactionslocal: Brückeng. 4.

Offertenblatt, öst.-ung., elektrotechnisches, Erscheint einmal monatlich. Verlag u. Druck: Rohrer Rudolf M., Franzensbergg. 6. Administration u. Redaction: Heym Bruno, Tivolig. 1.

Offerten-Zeitung, Technische, für die österr.-ungar. Maschinen-, Berg- und Hüttenindustrie. Erscheint einmal monatlich. Druck u. Verlag: Rohrer Rud. M., Franzensberggasse 6. Administration und Redaction: Heym Bruno, Tivolig. 1.

Ochrana hasičská. Ersch. zweimal monatl., u. zw. 1. und 16. Redacteur und Herausgeber: Kučera Bruno, MUDr., Rudolfsg. 1.

Pokrok. Erscheint jeden Donnerstag. Redacteur und Herausgeber: Blažek Joh., Fröhlicherg. 5.

Rašple. Humoristicko-satirický list dělného lidu. Ersch. einmal monatlich. Herausgeber und Redacteur: Komprda Franz, Zeile 57.

Řemeslnicko-živnostenské Listy. Politische und national-ökonom. Zeitschr. Erscheint jeden Sonntag. Herausgeber und verantwortl. Redacteur: Nevim Josef, Olmützerg. 3. Redaction: Rudolfsg. 9.

Rolnické Noviny. Erscheint alle 14 Tage. Redacteur: Rybníček Ant. Herausgeber: Šamalík Jos. in Ostrov.

Rovnost. Erscheint dreimal wöchentl., (Dienstag, Donnerstag und Samstag) Herausgeber und verantwortlicher Redacteur: Hybeš Josef, R.-R.-A. Redaction: Zeile 57.

Rozhledy, Česko-slovanské dělnické. (Organ der böhmisch-nationalen Arbeiterschaft). Erscheint einmal wöchentlich (Donnerstag). Herausgeber und Redact.: Blažek Franz J., Zeile 41. Redaction: Fröhlicherg. 5.

Schulblatt, Deutsch-mährisches. Erscheint am 8. und 22. jeden Monats. Herausgeber: Deutsch-mährischer Lehrerbund. Redaction: Franzensbergg. 6. Verwaltung: Kröna 42.

Sdělení svazu rakouských továrníků likérů, lihovin a octa. Erscheint einmal monatlich. Herausgeber: Verband der österr. Liqueur-, Spirituosen- u. Essigfabrikanten. Redacteur: Szegeda Frz. Redaction und Administration: Brünn, Zeile 9.

Selské Hlasy. Erscheint jeden 1. und 3. Donnerstag im Monate. Herausgeber und Redacteur: Rybníček Ant. in Ostrov bei Sloup.

Škola Božského Srdce Páně. Ersch. einmal monatl. Verlag: Benedictinerdruckerei. Redacteur: Vychodil Paul, Theol.-Dr. und Director der Benedictiner-Buchdruckerei.

Slova pro život. Nichtpolitische Zeitschr. frei-evangelischer Tendenz. Erscheint einmal monatlich. Herausgeber und Redacteur: Čapek Norbert, Parkstraße 4.

Oesterr. Stenographen-Zeitung. Erscheint am 1. eines jeden Monats. Herausgeber: Deutscher Stenographenhort Gabelsberger in Brünn. Redacteur: Graf Anton, Johannesg. 4.

Stráž na horách. Christl.-soc. Zeitschr. Erscheint einmal im Monate. Herausgeber: Šamálik Josef. Verantwortlicher Redacteur: Štabl Franz, Administration und Expedition: Dominicanerg. 4.

Tagesbote aus Mähren und Schlesien. Erscheint zwölfmal wöchentlich. Verlag: Irrgang Friedr. Chef-Redacteur: Pfeifer Ed., Dr. Redacteure: Jeřabek Alfons, Weiss Albert, Vallazza Theodor. Schauspiel-Referent: Strobl C., Dr. Musik-Refer.: Flögl Hans, Dr.

Textilnik. Erscheint jeden 1., 3. und 4. Donnerstag eines jeden Monats. Herausgeber und Redacteur: Dvořak Josef. Redaction: Zeile 57.

Theaterblatt, Brünner. Erscheint täglich während der Theater-Saison. Herausgeber u. Redacteur: Schwarz Leopold. Redact. u. Administ.: Haberlerg. 7.

Učitel. Erscheint am 1., 10. u. 20. eines jeden Monats. Herausgeber u. Redacteur: Dlouhý Franz., Prof. an der k. k. böhm. Lehrerbildungs-Anst., Flussbettgasse. Redaction: Bürgerg. 54.

Včela Moravská. Erscheint einmal monatlich. Verleger u. Herausgeber: Mährischer Bienenzucht-Verein. Redaction: Anton Okáč, Buchdruckereibes. in Königsfeld.

Verbands-Feuerwehr-Zeitung, Oesterreichische. Ersch. a. 5. u. 20. eines jeden Monats. Druck, Verlag und Redaction: Rohrer Rud. M., Franzensbergg. 6.

Verlosungs-Anzeiger. Erscheint einmal monatl. Verlag und Redaction: Urban Eduard, Gr. Platz 25. T. 242. (Siehe Inserat.)

Verlosungs-Anzeiger, Mähr. Nieder-Oesterr. Merkur des Bankhauses Hirsch. Herausgeber und Redacteur: Hirsch Salomon, Neugasse 30.

Věstník, Živnostenský. Organ des „Ústřední spolek živnostníků moravských." Herausgeber: Žáček Christian. Redacteur: Cejnek Theodor.

Věstník a průvodce stálé výstavy a tržnice řemeslných výrobků v Brně. Erscheint am 15. eines jeden Monats. Redacteur: Klíčník Arnold. Redaction: Giskrastr. 5. T. 49.

Volksbote, Mähr. Zeitschrift für das christliche Volk. Erscheint jeden Freitag. Redacteur: Eckardt Franz. Redaction: Thalgasse 49.

Volkswohl. Erscheint am 1. eines jeden Monats. Redacteur und Herausgeber: Bayer Rudolf, Neustiftg. 29.

Volksfreund. Organ der social-demokratischen Partei. Erscheint wöchentlich einmal, u. zw. Donnerstag. Herausgeber und verantw. Redacteur: Niessner Wilhelm. Administration, Redact. und Exped.: Josefstadt 26.

Zeitschrift des Vereines für die Geschichte Mährens und Schlesiens. Redigiert von Dr. Carl Schober. Ersch. viermal im Jahre.

Zeitung, Brünner. Erscheint sechsmal wöchentl. Verlag: Burkart W., Rennergasse 24. Chefredacteur: Meister Oskar. Verantwortlicher Redacteur: Schweinburg Josef. T. 672 a.

Ziehungsliste des Bankhauses Alexander Suchanek. Erscheint einmal monatlich. Herausgeber: Suchanek Alexander v. Redacteur: Hoppe L., Neug. 9. Ferdinandsg. 39. T. 224. (Siehe Inserat.)

Zprávy mor. zemsk. rybářského spolku. Ersch. sechsmal im Jahre. Redacteur: A. Kučera, Gomperzg. 19.

Zollamt k. k., Krapfeng. 48, s. Finanz-Behörden.

Zwangsarbeits-Anst., mähr.-schles., Neug. 73, s. Landesb. T. 379.

III. Nachweis.

Wohnungs-Anzeiger

mit Ausschluss der Gewerbegehilfen, Taglöhner, Dienstboten und der Nichtselbständigen.

Ergänzt durch das k. k. Polizei-Meldungsamt und durch directe Berichtigungen bis 20. November 1902.

Specerei-, Wein- u. Delicatessen-Handlung

des

Eduard Böhm in Brünn,

nebst Weinstube, Adlergasse 3,

hält stets ein grosses Lager von echt französischem **Champagner** der renommiertesten Champagner-Häuser: Pommery & Greno, Veuve Clicquot, L. Roederer, Moët & Chandon, Heidsieck & Comp., nebst echter **Bordeaux-, Rhein, Mosel-, spanischer, portugiesischer** und den meisten Sorten **österr. Tafelweine** in bester Qualität.

Ferner eine grosse Auswahl **Tafel-Delicatessen,** echter **chinesischer Thees,** echter **Chartreuse, Benedictiner, Amsterdamer Fockink, Cognac Hennessy** (alleiniges Depôt) in allen Marken, und anderer Liqueure.

Ein reichhaltiges Lager der feinsten u. edelsten Sorten grüner u. Javakaffees

und aller übrigen Specereiartikel

in ausgewählter Qualität und stets zu billigsten Preisen.

Wiener Bank-Verein Filiale Brünn

gegenüber der St. Jakobskirche

Volleingezahltes Actiencapital . 80,000.000·— Kronen
Reservefond Ende 1901 . . . 22,342.702·— Kronen

emittiert:

Cassenscheine und Einlagsbriefe

erstere in Beträgen von 200, 1000 und 2000 Kronen, letzere in beliebigen Beträgen von 100 Kronen aufwärts und vergütet bis auf weiteres:

$3^1/_2$% für Einlagen mit 60tägiger Kündigung
3% „ „ „ 8 „ „

Die Kündigung und Zahlung unserer Cassenscheine und Einlagsbriefe kann auch bei der Hauptanstalt und deren Depositencassen in **Wien**, oder bei den Schwesteranstalten in **Prag, Graz** und **Aussig a. E.** oder bei den Exposituren **Prossnitz, Wr.-Neustadt** und **St. Pölten** erfolgen.

Unser Geschäftsprogramm umfasst ferner:

Ein- und Verkauf von Wertpapieren;

Belehnung von Wertpapieren zu den günstigsten Zinssätzen;
Verwaltung und Verwahrung von Werteffecten gegen eine mässige Gebür; Revision der verlosbaren Effecten;
provisionsfreie Einlösung sämmtlicher Coupons-Gattungen;

Einlösung verloster Wertpapiere; Versicherung gegen Verlosungsverlust;

kostenfreie Auszahlungen und **Empfangnahme** von Geldern auf den in- und ausländischen Hauptplätzen für unsere Conto-Inhaber; **Check-Verkehr; Kauf, Verkauf** und **Incasso von Anweisungen** auf sämmtliche Plätze des In- und Auslandes; **Escompte von Wechseln** in österr. und ausländ. Währung zu den billigsten Escomptesätzen; **Besorgung von Vinculierungen, Devinculierungen** und **Militär-Heirats-Cautionen; Ausstellung von Creditbriefen; coulanteste Ausführung von Aufträgen** für die Börsen von Wien, Prag, Pest, Triest, Berlin, Frankfurt, Hamburg, Paris, London, Mailand etc.

Zu den Couponsterminen halten wir 3, 4 und $4^1/_2$% Capitalsanlagen ersten Ranges vorräthig.

Auskünfte werden bereitwilligst ertheilt, Provinzaufträge postwendend erledigt.

Wiener Bank-Verein Filiale Brünn.

III.

NACHWEIS.

Wohnungs-Anzeiger

mit Ausschluss der Gewerbegehilfen, Taglöhner, Dienstboten und der Nichtselbständigen.

Berichtigt nach der Volkszählung Ende 1900 und ergänzt durch das k. k. Polizei-Meldungsamt und durch directe Berichtigungen bis 26. November 1902.

Verzeichnis der Abkürzungen.

a. D. = außer Dienst, Adjct. = Adjunct, Adv.-Cand. = Advocaturs-Candidat, Anst. = Anstalt, Assec.-Bmt. = Assecuranz-Beamter, Assist. = Assistent, B. = Bank, Bmt. = Beamter, Beamtin, Bes. = Besitzer, Buchh. = Buchhalter, Bürg.-L. = Bürgerschul-Lehrer, C.-S.-W. = Communal-Sicherheits-Wachmann, C.-W. = Civil-wachmann, Comm. = Commissär, Conc. = Concipist, Cons.-R. = Consistorial-Rath, Dir. = Director, Dr. = Doctor, Edl. = Edler, Erz. = Erzeuger, F.-L.-D. = Finanz-Landes-Direction, F.-W.-O. = Finanz-Wache-Oberaufseher, F.-W.-C. = Finanz-Wache-Controlor, F.-W.-R. = Finanz-Wache-Respicient, Fabr. = Fabrik Fabrikant, Fabr.-Bmt. = Fabriks-Beamter, Fabr.-Ang. = Fabriks-Angestellter, Fin.-R. = k. k. Finanzrath, g. = gasse, G.-A. = Gerichts-Adjunct, Gem.-A.-M. = Gemeinde-Ausschuss-Mitglied, Gem.-Bmt. = Gemeinde-Beamter, G.-R. = Gemeinde-Rath, Ges. = Gesellschaft, Hausbes. = Hausbesitzer, hdl. = Handel, Handlung oder Händler, Hptm. = Hauptmann, Inf. = Infanterie, Ing. = Ingenieur, Inh. = Inhaber, Insp. = Inspector, i. P. = in Pension, i. R. = im Ruhestande, K. = Kanzlei, kais. R. = kaiserlicher Rath, L.-G. = Landesgericht, L.-H.-Bmt. = Landes-Hilfs-Beamter, L.-Offic. = Landes-Official, L.-Sch.-Insp. = Landes-Schulinspector, Lieut. = Lieutenant, L.-W.-O. = Linien-Wache-Oberaufseher, Maj. = Major, Milit. = Militär, m. = Meister, N.-B. = Nordbahn, Ob. = Ober, O.-L.-G. = Ober-Landesgericht, Oe.-u. B. = Oest.-ung. Bank, Offic. = Official, P.- u. T. = Post- und Telegraphen, P.-O. = Post-Official, P.-E. = Post-Expeditor, P.-U. = Post-Unter-Beamter, Priv. = Private(r), Proc. = Procurist, Prof. = Professor, Präs. = Präsident, R.-R. = Rechnungsrath, Red. = Redacteur, Rgt. = Regiment, Ritt. v. = Ritter von, Secr. = Secretär, St.-E.-B.-G. = Staats-Eisenbahn-Gesellschaft, Statth. = Statthalterei, str. = straße, T. = Telephonbesitzer, T. = Geschäfts-Telephon, K.-T. = Kanzlei-Telephon, Verw. = Verwalter, Ver. = Verein, Vers.- = Versicherung, V.-L. = Volksschullehrer, W. = Witwe.

Ehrenbürger der Landeshauptstadt Brünn.

1. **Excellenz Johann Freiherr v. Chlumecky**, k. k. Minister a. D.
2. **Julius Ritter v. Payer**
3. **Ludwig Possinger Freiherr v. Choborski,** k. k. Statthalter a. D.
4. **Rud. M. Rohrer sen.,** Vicebürgermeister der Landeshauptstadt Brünn.
5. **P. Josef Scherak,** Pfarrer zu St. Thomas.
6. **Dr. Ed. Sturm,** gew. Landtags- und Reichsrathsabgeordneter.
7. **Friedrich Wannieck,** Gutsbesitzer.
8. **Carl Wawra,** Privatier.
9. **Dr. Gustav Trautenberger,** evang. Pfarrer u. Senior, gest. in Zürich 1902.
10. **Excellenz Alois Freiherr v. Spens-Booden,** k. k. Justizminister a. D.
11. **Dr. August Wieser, Ritter v. Mährenheim,** Bürgermeister der Landeshauptstadt Brünn.

A.

Abeles Adolf, Priv.-Bmt., Winterhollerpl. 6.
— Carl, Priv.-Bmt., Gomperzg. 18.
— Friedrich, Geschäftsmann, Thalg. 18.
— Heinrich, Priv., Thalg. 35.
— Heinrich, Lederhdl. Jesuiteng. 29.
— Jul., Agent Czechnerg. 17.
— Julius, Priv.-Bmt., Franz Josefstr. 128.
— Ludwig, Kaufmann, Markthalleng. 2. **G.-T.** 859.
— Richard, Secr., Gr. Platz 23.
— Rosa, Priv., Winterhollerpl. 6.
Abelis Alfred, Hausbes. u. Kaufm., Schmerlingstraße 24.
— Hugo, Kurzwarenhdl., Ferdinandsg. 43.
Aberle Carl, L.-Jrrenanst.-Bmt., Thalg. 29.
— Eduard, k. k. P.-Rechn.-Rev., Falkensteinerg. 5.
— Rudolf, L.-Rechn.-Revident u. Hausbes., Schillerg. 7.
Abrahamek Josefine, Priv., Kothg. 4.
— Otto, V.-Lehrer, Kothg. 4.
Absolon Alois, Priv., Neustiftg. 14.
— Ed., Kunst- u. Handelsgärtner, Schreibwaldstraße 23.
— Ferdinand, Zahntechniker, Klosterpl. 2.
— Julie, Blumengeschäfts-Inh., Schreibwaldstraße 23.
— Katharina, Priv., Falkensteinerg. 15.
Abt Ferd., städt. Bau-Rath, Schillerg. 12.
Abzug Anton. Gold- und Silberarbeiter, Geißg. 7.
Achtl Johann, Priv.-Bmt., Franz Josefstr. 6.
Acler Franz, K.-Gehilfe, Mundyg. 2.
Adam Adalbert, Hausbes., Wienerg. 13.
— Alois, Schneiderm., Nonneng. 28.
— Anna, Priv., Schwarzfeldg. 5.
— Eduard, Reisender, Hutterg. 10.
— Franz, Eisenwarenhdl., Gr. Platz 15/16.
— Franz Eugen, L.-Bmt. d'Elvertstr. 4.
— Franz, Dir. der Böhm. Unionbank-Filiale, Augarteng. 18. **T.** 926.
— Franz, Monteur, Neug. 53.
— Hermine, Kindergärtnerin, Flurg. 23.
— Johann, Magazins-Aufseher, Arnoldg. 13.
— Marie, k. k. Polizei-Hilfsämter-Dir.-W., Flurg. 18.
— Marie, Hebamme, Jusag. 12.
— Mathilde, Ziegeleibes.-W., Franzensgl. 3.
— Paul, Priv., Zeile 66.
— Rudolf, Monteur, Neug. 53.
Adamčik Joh., Schuhmacherm., Flurg. 23.
— Katharina, Priv., Bürgerg. 49.
Adamczik Adele, Adv.-W., Tivolig. 7.
— Adele, Clavierlehrerin, Tivolig. 7.
— Franz, Weberm., Josefstadt 76.
Adamec Ant., Regenschori, Dominikanerg. 2.
— Franz, Schuhmacherm., Eichhorng. 9/11.
Adamec Johann, Selchwarenhdl., Kröna 75. Raph.. P., Pfarrverw., Minoriteng. 1.
— Vincenz, Forst-Bmt. i. P., Tivolig. 38.
Adamek Alois, Ing., Beischlägerg. 4.
Adamek Alois, Schneiderm., Rudolfsg. 9.
— Anastasia, Priv., Tivolig. 42.
— Angela, Restaurateurin, Sturmg. 1.
— Alois, Schneiderm., Rudolfsg. 9.
— Anton, Amtsdiener, Giskrastr. 17.
— Paul, Bankdiener, Rudolfsg. 6.
— Wenzel, k. k. P.-Prakt., Frz. Josefstr. 78.
Adametz Alois, C.-S.-W., Bürgerg. 25/27.
— Barbara, Priv., Eichhorng. 50.
— Josef, C.-S.-W., Nonneng. 16.
Adamik Alois, k. k. P.-Bmt., Annag. 5.
Adamovský Olga, Priv., d'Elvertstr. 9.
Adamowič Aug., k. k. Post-Cassier, Ottg. 3.
Ader Josef, Pflasterm., Dörnrösselg. 41.
— Josefa, Priv., Wienerg. 52.
Adler Adolf, Buchh., Josefstadt 11.
— August, Retoucheur, Lösselg. 21.
— Caroline, Priv., Falkensteinerg. 8.
— Clara, Priv., Kröna 4.
— Emanuel, Getreideagent, Schmerlingstraße 33.
— Emil, Buchh., Zeile 65/69.
— Francisca, Lehrers-W., Josefstadt 8.
— Hugo, Monteur, Körnerg. 5.
— Josef, Tischlerm., Köffillerg. 3.
— Josefine, k. k. P.-C.-W., Frz. Josefstr. 42.
— Julius, Priv.-Bmt., Offermannsg. 19.
— Max, Priv., Ferdinandsg. 2.
— Max, Buchh., Rennerg. 15.
— Robert, Cassier, Zeile 117.
— Rudolf, Bahn-Bmt., Josefstadt 8.
— Salomon, Priv., Kircheng. 2.
— Victor, Handlungsreisender, Lösselg. 31.
— Wilhelm, k. k. L.-G.-Secr., Haberlerg. 17.
— Wilhelm, Kaufmann, Carlsglacis 27.
Adlerstein Theodor, Agent, Josefstadt 10.
Adolf Franz, Agent, Kröna 77.
— Theodor, G.-R.-Diener, Krautmarkt 8.
Adolph Arthur, Kaufmann, Hutterg. 20.
Agner Ant., Verz.-St.-Assist., Annag. 10.
— Franz, Lehrer, Wawrastr. 18.
Albach Apollonia, Priv., Johannesg. 13.
Alber Gottlob, Stadtbaum. u. Architekt, Falkensteinerg. 13. **T.** 412.
— Rosine, Priv., Theresienglacis 9.
Alberti Bruno, techn. Bmt., Gomperzg. 9.
Albertoni Johann, k. k. Ob.-Lieut. a. D., Scheffelg. 5
Albin Franz, Monteur, d'Elvertstr. 30.
— Fritz, Schauspieler, Giskrastr. 25.
Albrecht Ant., Gastwirt, Hausbes. Bergg. 32.
— Franz, Bäckerm., Hausbes., Stadthofpl. 6.
— Francisca, Fleischhauersw., Tivolig. 49.
— Gustav, Dr., k. k. Prof., d'Elvertstr. 13.
— Jakob, k. k. P.-A.-Praktikant. Krautmarkt 10.
— Josef, Amtsdiener, Franz Josefstr. 58.
— Josef, k. k. Aufseher, Lösselg. 3.
— Marie, Priv., Erzh. Rainerstr. 17.
Alex Carol., Schneiderm.-W., Meierhofg. 8.
— Rudolf, Handelsangest., Offermanng. 19.
Alexander Ant., Bmt.-W., Frz. Josefstr. 29.
— Josefa, Kaffeeschank-Bes., Adlerg. 26.

Alina Emma, Priv., Querg. 22.
Alker Käthe, Kindergärtnerin, Sturmg. 8.
— Max, Cred.-Anst.-Bmt., Sturmg. 8.
Allé Carl, k. k. Fin.-Secr., Neug. 117.
— Marie, k. k. Hptm.-W., Neug. 123.
— Sophie, Priv., Grenzg. 2.
Allerhand Aron, Ochsenhdl., Kröna 38.
— Eisig, Vieh-Agent, Kröna 3.
— Jacob, Vieh-Agent, Kröna 3.
— Leo, MUDr., Secundaarzt, Bäckerg. 53.
Almasi Josef, Priv.-Bmt., Wawrastr. 29.
— Marie, Priv., Wawrastr. 29.
Alscher Edmund, Gem.-K.-Gehilfe, Zeile 87.
— Edmund, Amtsdiener i. P., Salzamtsg. 12.
— Otto, k. k. Assistent, Franz Josefstr. 42.
Alt Amalie, Priv., Altbrünnerg. 5.
— Hermann, k. u. k. Rech.-Unter-Officier, Meierhofg. 11.
— Leo, Kaufmann, Neug. 8.
— Samuel, Priv.-Bmt., Josefstadt 9.
Altar Wilhelm, Priv.-Bmt., Janowitzg. 6.
Altbach Arnold, Fleischhauerm., Schreibwaldstr. 1.
— Robert, Dr., k. k. Fin.-Conc.-Prakt., Fröhlicherg. 20.
Alten Guido, Sped.-Vertr., Ottgasse 15.
Altenstein Jacob, Kaufmann, Neustiftg. 3/5.
Alter Franz, Priv., Falkensteinerg. 12.
— Wilhelm, Agent, Theresienglacis 15.
Altmann Adolf, Beamter, Parkstrasse 18.
— Johann, städt. Löschmann, Rathhausgasse 8.
— Jos., k. k. P.-R.-Rev., Jusag. 7.
— Rudolf, Priv., Hutterg. 9.
— Siegfried, Priv.-Bmt., Eichhorng. 19.
Altschul Ferdinand, Buchh., Gomperzg. 10.
Amberger Ernst, k. k. P.-Aspir., Neuthorg. 5.
Ambros Antonie, Hausbes., Jusag. 10.
— August, k. k. P.-U., Frz. Josefstr. 94.
— Franz, P., Curat, Falkensteinerg. 36.
— Johann, k. k. Gend.-Wachtm., Josefstadt 13/15.
— Joh., Gastwirt u. Hausbes., Krautmarkt 12.
— Leo, Zimmerm., Spitalwiese 39. **T.** 415.
— Marie, Kaufmannsw., Kothg. 6.
— Vincenz, Lehrer i. R., Jusag. 3.
Ambroš Franz, Monteur, Neug. 16.
Ambrosch Franz, k. k. K.-Vorst., Franz
Ambrositsch Otto, Schriftleiter des Deutschen Blattes. **T.** 523.
Ambrosius Franz, k. k. Bmt., Flurg. 23.
Ambrož Franz, Maurerpolier, Bäckerg. 36.
— Franz, L.-Bmt., Falkensteinerg. 36.
— Wilhelm, P. Katechet, Drascheg. 4.
Ament Heinrich, Priv., Kröna 71.
Amlacher Oswald, k. k. Gen.-Ob.-Lieut.-Rech.-F., Josefstadt 13/15.
Amler Carl, Schriftgießer, Janowitzg. 8.
— Josef, Hausbes., Mühlg. 11.
Amster Herschm., Kaufmann, Kröna 56.
Anděl Carl, Journalist, Dörnrösselg. 39.
— Carl, Priv., Neug. 37.
Anděl Josef, Amtsdiener, Stadthofpl. 2.
Ander Carl, Webmeister, Zeile 115.
Anderka Anna, Postmanip., Augustinerg. 5.
— Fanny, Gutsverw.-W., Augustinerg. 5.
— Joh., Bmt., Körnerg. 1.
Anderle Adolf, Fabr.-Bmt., Wawrastr. 45.
— Ferdinand, k. u. k. Oberlieut. im 57. Inf.-Rgt, Tivolig. 1.
— Franz, Fachlehrer, Krapfeng. 44.
— Francisca, Hausbes., Kröna 32.
— Georg, Priv., Franz Josefst. 57.
— Jos., k. k. Milit.-Ob.-Bau-R.-R. i. P. Falkensteinerg. 32.
— Marie, V.-Lehrerin, Franzensglacis 5.
Anderlik Mathilde, Lehrers-W., Hutterg. 7.
Anderliczka Jos., Magazineur d. St.-E.-B. Hoffg. 2.
Anders Marie, Priv., Kröna 77 b.
Andersch Francisca, Priv., Haberlerg. 10.
— Josef Stabsprofoß i. R.. Haberlerg. 10.
— Marie, Lehrerin, Haberlerg. 10.
Andr Franz, Tischlerm., Roseng. 8.
Andratschke Eleonora, Priv., Plankeng. 41.
— Johann, Conducteur, Dörnrösselg. 39.
Andresek Alfons, Schmiedem., Grillowitzgasse 27.
— Anton, k. k. R.-R. a. D. und Hausbes., Giskrastrasse. 19.
— Carl, Buchh., Sturmg. 1.
— Franz, k. k. Ob.-Postcontr., kais. R. i. P., Eichhorng. 71.
Andrle Francisca, k. k. Bmts.-Gattin u. Hausbes., Kiosk 1.
— Joh., k. k. Post-Directions-Haupt-Cassier, Neug. 41.
— Otto, Bmt., Franz Josefstr. 17.
— Theodor, JUDr., Adv., Krautmarkt 25. **K.-T.** 887.
Andrlik Osw., Zuschneider, Lackerwiese 10.
Andršt Carl, Agent, Rudolfsgasse 19.
Andrys Josef, Reisender, Bergg. 27.
Andrysek Franz, Schneider, Theresiengl. 15.
Angermüller Joh., Conducteur, Zehentg. 4.
Angert Amalia, Pfaidlerin, Zeile 74.
Anisch Const., Gastwirt, Franz Josefstr. 67.
— Jos, städt. V.-St.-Oberaufseher, Neug. 54.
— Julie, Private, Kröna 4.
Annerl Math., k. k. P.-U., Eichhorng. 9/11.
Anscherlik Emma, Dir.-W., Krautmarkt 19.
Antel Anna, Theeschänkerin, Krautm. 12.
Antelmann Josef, Priv., Zeile 117—119.
Antl Carl, Betriebs-Bmt., Neug. 127.
— Johann, Uhrmacher, Großer Platz 22.
— Josef, Schneider, Quergasse 12.
— Rudolf, Sattlerm., Bleichwiese 15.
Antonin Josef, k. k. C.-W., Zeile 41.
— Marie, Priv., Franz Josefstr. 120.
Antoš Jakob, Wildprethändler, Wienerg. 15.
— Joh., Schuhmacherm., Neug. 112.
Antosch Alois, Modellstecher, Kröna 39.
— Ed., Pressmeister, Plankeng. 69.
— Johann, Priv.-Bmt., Kapuzinerpl. 2/4.
Antscherl Hugo, Fabr.-Bmt., Spitalwiese 7.
Apel Carl E., Färberm., Jusag. 3.

Apel Rosa, Priv., Zeile 66.
Appelt Jos., Wagenm. d. N.-B., Janowitzg. 5.
— Josef, Zugsbegleiter, Wawrastr. 47.
— Ignaz, Fiaker, Dornichg. 112.
Appeltauer Ferdinand, Bahnbed., Dörnrösselg. 39/41.
— Ferdinand, Stiftsdiener, Carlsglacis 1.
Arbter Josef, Kaufmann, Spielbergg. 41.
— Hedwig, Priv., Spielbergg. 41.
Aresin Victor, Fabr.-Bmt., Schreibwaldstraße 39/41.
Armandola Carl, Edler v. Wehrfest, k. u. k. Lieut. d. D.-A.-R. Nr. 5., Schwedeng. 6.
Arminski Max, Dr., Prakt. Arzt, Johannesg. 7.
Arndt Albert, Priv.-Bmt., Schwarzag. 5.
— Carl, Typograph, Grillowitzg. 3.
— Marie, Friseurin, Grillowitzg. 3.
— Moritz, Assec.-Buchh., Schwarzag. 5.
Arnold Anton, Postexpedient, Franz Josefstrasse 51.
— Anton, Theater-Kapellm., Neuthorg. 18.
Arnold Cajetan, Obermüller a. D., Jusag. 13.
— Ludwig, Typograph, Josefstadt 67.
Arsenowitz Mathilde, Priv., Flurg. 5.
Arsenschegg Carl, Edler v. Bierenkron, Hypoth.-B.-Officl., Scheffelg. 7.
— Franz, Edler v. Bierenkron, k. u. k. Oberstlieut. a. D., Scheffelg. 7.
Artois Marie, Priv., Neug. 129.
Aschenbrenner Josef, Restaurant im Schreibwalde. **T** 297.
Ascher Ad., Papierhdl., Giskrastr. 5. **G.-T.** 287.
— Johanna, Priv., Ottg. 7.
— Norbert, B.-Bmt., Schreibwaldstr. 126.
— Regina, Damenschneiderin, Ottg. 7.
— Wilhelm, Agent, Schmerlingstr. 27.
Aschkenes Arnold, Getreidehdl., Schreibwaldstr. 25.
— Jakob, Bmt., Schreibwaldstr. 5.
Aschmera Franz, Tischlerm., Ugartestr. 5.
Ascoli Quido, Vers.-Bmt., Theresienglacis 7.
Assenmacher Friedrich, k. u. k. Oberstlieutenant a. D., Tivolig. 42.
Assmann August, k. u. k. Oberlieutenant im 3. Inf.-Rgt., Schmerlingstr. 13.
— Johann, C.-S.-W., Zeile 73.
Assmus Carl, Buchhalter, Antonsg. 9.
Audy Adolf, C.-S.-W., Adlerg. 28.
— Anton, Schuhmacherm., Giskrastr. 17.
Aue Josef, Spediteur, Fabriksg. 5.
Auer Josef., k. k. Bmt.-W., Fröhlicherg. 21.
— Marie, Priv., Thalg. 39.
— Thekla, Oberstl.-W., Josefstadt 13/15.
Auerbach Moses, Handelsmann, Stiftg. 6.
— Therese, Priv., Tivolig. 21.
Auffart Franz, Schuhmacherm., Cyrillsg. 6.
Auffenberg Anna, v., Lehrerin, Johannesgasse 9.
— Marie, v., Lehrerin, Johannesg. 9.
Aufricht Felix, Fabr.-Bmt., Schwedeng. 12.
Augsten Ferd., Spinnm., Franz Josefstr. 119.
— Otto, k. k. Post-Bmt., Frz. Josefstr. 119.
August Eduard, Greisler, Josefstadt 39.
Augusta Josef, Landes-Official, Mundyg. 2.
— Jos., Priv., Mundyg. 2.
Augustin Carl, Kunstgärtner, Plankeng. 27.
— Victor, Fabr.-Bmt., Plankeng. 27.
Auhuber Anton, Priv.-Bmt., Spitalwiese 7.
Aujesky Ant., Schuhmacherm., Bürgerg. 3.
Aujeszky Robert, Lebzelter, Bürgerg. 26.
— Thomas, Schnittwarenhdl., Neustiftg. 38.
Aulehla Johann, Magazineur, Franz Josefstrasse 112.
— Moritz, C.-S.-W., Elisabethstr. 3.
Aulich Jul., k. k. P.-O. u. Hausbes., Lessinggasse 19.
— Theresia, Priv., Sturmg. 5.
Auracher v. Aurach Hermine, Hptm.-Waise, Eichhorng. 36.
Ausenberg Salomon, Platzm., Dornichg. 108.
Ausobsky Carl, Buchh., Eichhorng. 36.
Auspitz Eugen, Disponent, Spitalwiese 6.
Auspitzer Siegm., Musik-L., Josefstadt 10.
Aust Antonie, Briefträgers-W., Lauteng. 15.
— Josef, Fabr.-Bmt., Lauteng. 15.
Austerlitz Gustav, Procurist, Neug. 89.
— Leopold, Magazineur, Neug. 40.
Austerlitz Marie, Federnhdl., Giskrastr. 21.
— Salomon, Hausbes. und Canditen-Fabr., Neug. 89. **G.-T.** 40.
Autrata Anton, Priv., Giskrastr. 31.
— Ernst, Zahlmarqueur, Falkensteinerg. 11.
— Franz, k. k. Professor, Schreibwaldstr. 27.
— Joh., k. k. P.-U., Bäckerg. 7.
— Josefine, Tabak-Trafikantin, Olmützerg. 13
Axmann Antonie, Priv., Tivolig. 7.
— Josef, Papierhändler, Janowitzg. 7.
— Josef, Zahlkellner, Kröna 43.
Axter August, Friseur, Frz. Josefstr. 96.

B.

Baar Ignaz, Webermeister, Zeile 49.
— Joh., Tischlerm., Schreibwaldstr. 27.
— Johann, Obsthdl., Bäckerg. 16.
— Marie, Friseurin, Zeile 49.
— Rosa, Mehlverschleißerin, Bürgerg. 55.
Babaček Valentin, Schuhm., Beischlägerg. 3.
Babak Franz, Greisler, Neug. 128.
— Jos., Zuckerbäcker, Eichhorng. 16.
Babička Josef, Wirt, Bergg. 24.
Babitzka Clara, Priv., Eichhorng. 9/11.
— Eulalia, Priv., Eichhorng. 9/11.
— Marie, Hausbes., Dörnrösselg. 4.
— Rudolf, k. k. Statth.-Rechn.-Prakt., Huttergasse 11.
Bacher Ad., Baumeister, Neug. 8, **G.-T.** 961.
— Hermine, Priv., Lichtenauerg. 14.
— Ida, Comptoiristin, Eichhorng. 50.
— Therese, Priv., Parkstr. 3.
Bachmann Abraham, Pferdefleischhauer, Köffillerg. 19.
— Carl, k. k. P.-E., Franz Josefstr. 129.
— Eleonore, Priv., Janowitzg. 4.
— Fr., Fleischer u. Hausbes., Neug. 100.

Bachmann Josefine, Priv., Janowitzg. 7.
— Vinzenz, Wirt, Querg. 20.
— Wilhelm Friedr., Lohnfärbereibes., Clavierhdl. und Hausbes., Neug. 27.
Bachner Abraham, Priv., Zollhausgl. 9.
— Berth., Juwelier, Ferdinandsg. 2. **T** 192.
Bachora Josef, Bahn-Bmt., Dornrösselg. 27.
Bachrach Charl., Schneiderin, Schwedeng. 4.
— Rudolf, Assec.-Bmt., Schwedeng. 4.
Bachrich Josefine, Priv., Herreng. 9.
Bachura Karl, Bauassistent, Neug. 33.
Bäck A., Reisender, Gomperzg. 14.
— Heinrich, Agent, Offermanng. 9.
— Jacques, Agent, Zeile 20.
Bäcke Adolf, G.-R.-Kanzl.-Geh., Rathhausgasse 10.
— Carl, Typograph, Rathhausg. 10.
— Ferd., Vergolder, Dominikanerpl. 6.
Bäcker, Rosa, Kindergärtnerin, Neug. 123.
Bäckmann Emilie, Priv., Schmalgasse 7.
Badal Amalie, Priv., Thalg. 13.
— Katharine, Priv., Grillowitzg. 3.
— Marie, Priv., Thalg. 13.
Badenfeld Helene, Baronin, Stiftsdame, Krapfengasse 1/3.
Bader Charlotte, Priv., Schwedeng. 3.
Baderle August, Secr.-Cassier, Johannesgasse 11.
— Emil, Leinwandhdl., Zeile 32.
— Julius, Papierhdl., Gr. Platz 15/16.
— Robert, Reisender, Mühlg. 17.
Badstieber Josefa, Priv., Josefstadt 23.
— Leopold., Clavierlehrerin, Josefstadt 23.
Baduschek Alois, L.-V.-Steuercontrolor, Kröna 76.
— Ernst, Lehrer, Antonsg. 5.
— Louise, Volksschul-Dir. W., Eichhorng. 36.
Baeran Alois, Gem.-R.-Secr., Bäckerg. 7.
— Franz, G.-R.-Kanzlei-Gehilfe, Bürgerg. 43.
— Hans, Secretär, Querg. 24/26. **K.-T.** 989.
Bagar Oscar, Reisender, Kröna 4.
Bahner Ferdinand, Baumeister, Franz Josefstr. 17.
Baier Aloisie, Hauseigenthümerin, Steing. 9.
— Adolf, Monteur, Neug. 141.
— Carl, Schneiderm., Eichhorng. 8.
— Franz, Amtsdiener, Krapfeng. 48.
— Franz, Selchermeister, Zeile 45.
— Franz, Kaufmann, Schmerlingstr. 37.
— Georg, k. k. P.-Rath, Tivolig. 10.
— Josef, Schneiderm., Geißg. 17.
— Rudolf, k. k. Rechn.-Assist., Neustiftg. 9.
— Wenzel, k. u. k. Lieut. i. 49. Inf.-Reg., Josefstadt 7.
— Wilh., Herrenschneider, Jesuiteng. 15.
Bajer Franz, Schneider, Josefstadt 27.
Bajgl Ctibor, Typograph, Grillowitzg. 55.
Baillou Julius, Baron, k. k. Statthaltereirath i. P., Parkstr. 7.
Baillony Anton, k. k. P.-Contr. in P., Tivolig. 9.
Bakalarz Anna, Sparc.-Cassiers-W., Neug. 72.
— Marie, JUDr.-W., Ratwitplatz. 3.
Bakesch Ladislaus, Gastwirt, Wienerg. 24.
Bakowski Franz, Ing., Kröna 42.
Balak Carl, C.-S.-W., Staffg. 2.
— Franz, k. k. P.-Prakt., Carlsglacis 1.
Balaban Marie, Priv., Franz Josefstr. 19.
Balatsch Emil, Priv., Zeile 103.
— Josef, Buchh., Wranauerg. 7.
Balatin Josef, Schuhmacherm., Neug. 53.
Balaun, Portier, Wawrastr. 38.
Balcar Franz, Priv., Kröna 40.
Balcarek Jos., k. k. P.-Meister, Antonsg. 9.
Balcke Johann, Sodawasser-Fabr., Hoffg. 2.
Baldia M., Straßenm.-W., Franz Josefstr. 4.
Baldin Wilh., Chemiker, Schreibwaldstr. 39/41.
Balhar Ferd., N.-B.-Kanzlist, Neustiftg. 3/5.
— Johann, Tischlerei-Werkführer, Bürgergasse 14.
Ballaja Caroline, Bmt.-W., Frz. Josefstr. 17.
Ballak Emilie, Priv., Adlerg. 22.
— Josef, Portier d. Hypothekenb., Franz Josefstr. 117.
— Rudolf, städt. Löschmann, Adlerg. 22.
Baller Anna, k. k. Postraths-W., Neug. 14.
Ballmann Anna, Wirtin, Jacobsg. 1.
— Carl, Hilfs-Bmt., Neug. 31.
Ballon Aloisia, Hebamme, Neug. 19.
— Franz, Geschäftsführer, Tivolig. 15.
— Georg, Tapeziererm., Neug. 19.
— Hermann, Schwarzbäcker, Bürgerg. 32.
— Ignaz, Fuhrwerker, Czechnerg. 3.
— Ignaz, Hausbes., Lösselg. 5.
— Jakob, Zimmermalerm., Neug. 32.
— Josef, Fuhrwerksbes., Wawrastr. 36.
— Otto, Privatlehrer, Zollhausgl. 11.
Balluch Josef, Vergoldermeister, Grillowitzgasse 35.
Balogh Johann, Fabr.-Bmt., Lauteng. 15.
Baluch Franz, Typograph, Ugartestr. 3.
— Gustav, Schuhmacherm., Bürgerg. 29.
Balvin Franz, Spenglerm., Salzamtsg. 2.
Balzar Anton, Maurerpolier, Kröna 3.
— Anton, Schneidermeister, Zeile 35.
— Arthur, L.-R.-R., Anastasius Grüng. 5.
— Christine, k. k. Bmts.-W., Neug. 75.
— Marie, Rittmeistersgattin, Carlsglacis 5.
Balzarek Adele, Comptoiristin, Rudolfsg. 1.
— Adele, Uhrmacherm.-W., Neustiftg. 13/15.
— Emil, L.-Bmt., Franz Josefstr. 98.
— Ferdinand, Priv., Eichhorng. 50.
— Josef, k. k. Postmeister, Neug. 57.
— Paula, Industriallehrerin, Rudolfsg. 1.
Balzarovsky Albertine, Försters-W., Augustinerg. 21.
Bamberg Carl, Freih. v., k. k. Bezirks-Hptm., Ratwitg. 12.
Band Oscar, Appreteur, Zeile 29.
Bangsberger Marie, Magazineurs-W., Dornichg. 68.
Banisch Josef, k. k. L.-G.-Assist., d'Elvertstrasse 25.
Bannert Josef, Priv.-Beamt., Zeile 48.
— Josef, Priv., Zeile 48.

Bansky Fr., Schneiderm., Franz Josefstr. 17.
— Heinrich, Comptoirist, Franz Josefstr. 17.
— Johann, Bürgerschul-Dir. u. k. k. Bez.-Schul-Insp., Falkensteinerg. 8.
Baraczek Albin, Sparcassa-Ober-Cassier, d'Elvertstr. 13a.
Barak Cäcilie, Hebamme, Zeile 49.
— Carl, Hausbes., Franz Josefstr. 91.
— Carl, Fabr.-Bmt., Franz Josefstr. 91.
Barak Johann, Hausbes., Neugasse 28.
— Thomas, Amtsdiener, Fröhlicherg. 20.
Baran Edmund, Privat-Lehrer, Gomperzgasse 16.
Baranowski Ladislaus, k. u. k. Hptm. im 8. Inf.-Regt., Getreidemarkt 10.
Barat Emerich, Kellermeister, Körnerg. 15.
Barausch Amalie, Lehrerin, Annagasse 11.
— Ferdinand, Gem.-Hilfs-Bmt., Kiosk 3.
— Franz, k. k. Finanz-Bmt., Janowitzg. 5.
— Franz, Kanzleigehilfe.
— Friedrich, Bauzeichner, Annagasse 11.
— Johann, k. k. Post-Offic., Annag. 6.
— Josefine, Damenschneiderin, Franz Josefstrasse 15.
— Victor, Lehrer, Annagasse 11.
Barborka Franz, Geschäftsführer, Kröna 17.
Barcheles Leop., Hausierer, Dornichg. 7.
Bardach Moses, Tuch-Agent, Zeile 25.
Bardaš Jos., k. k. Amtsdiener, Josefst. 41.
Bárek Alois, Werkführer, Fischerg. 15.
— Anton, L.-Offic. d. Hypoth.-Bank.
Bareš Julie, Realitätenbes., Ratwitg. 12.
— Rudolf, Hausbesitzer, Ratwitg. 12.
Bargel Eugen, Gutsverwalter i. R. und Hausbes., Kothg. 8.
Bargl Josef, Schuhmacherm. Bergg. 37.
Bařina Salesius, P., Abt und Prälat des Augustinerstiftes, Klosterpl. 1. **T** 295.
Barkay Aurelia, Priv., Bürgerg. 25/27.
Barlosch Therese, Private, Bäckerg. 86.
Barnerth Johann, Werkm., Dornichg. 29.
Baroch Ant., Musikdir.-W., Erzh. Rainerstraße 12.
Baron Franz, Schuhmacherm., Fabriksg. 7.
— Josef, Reisender, Körnergasse 9.
— Samuel, Handelsmann, Franz Josefstr. 135.
Barsanti Amalie, Priv., Johannesg. 11.
— Emma, Kindergärtnerin, Johannesg. 11.
— Henriette, Stenographin, Johannesg. 11.
Barta Carl, P.-Bmt., Dörnrösselg. 39.
— Cecilie, Hebamme, Plankeng. 39.
— Franz, Agent, Spitalwiese 20.
— Heinrich, Hausbes. u. Kaufmann, Franz Josefstr. 27. **T.** 796.
— Ignaz, Greisler, Ratwitplatz 2.
— Johann, Schuhmacherm., Thalg. 12.
— Josef, Hausbes., Thalg. 17.
— Matth., Gem.-Ob.-Offic., Thalg. 65.
— Rudolf, k. k. P.-E., Körnergasse 9/11.
Bartak Johann, Laborant, Dornichg. 3.
— Josef, Priv., Wienerg. 13.
— Josef, Conducteur, Bergg. 14.
— Katharina, Priv., Giskrastr. 19.
Bartak Vincenzia, Hebamme, Kröna 43.
Bartek Carl, Gefangen-Aufseher, Jusag. 7.
— Rudolf, K.-Prakt, Adlerg. 5.
Bartel August, Buchhdl., Tivolig. 46.
— Carl, Greisler, Goetheg. 9.
— Josef, Förster i. P., Lichtenauerg. 4.
— Marie, Insp.-W., Linhartg. 4.
Bartelme-Schrott Huberta, Priv., Schmerlingstr. 33.
Bartelmus Adele, Fabr.-W., Neug. 36/38.
— Caroline, Fabr.-Bmt.-W. Neug. 48.
— Hugo, Priv., Königsfeld.
— Josefine, Priv., Falkensteinerg. 17.
— Marie, Fabr.-W., Kröna 70.
— Robert, Fabrikant, Neug. 63. **G.-T.** 68.
— Rosa, Dir.-W., Spitalwiese 25.
— Rudolf, Elektrotechniker, Königsfeld.
Barth Antonie, Priv., Wawrastr. 18.
— Emilie, Priv., Wawrastr. 18.
Bartholomé Gottfried, Ing. u. k. k. Prof., Schmerlingstr. 43.
Bartke Ottokar, Wirt, Neug. 117.
Bartl Anna, Bmt.-W., Falkensteinerg. 10.
— Emanuel, Clavierstimmer, Kotg. 2.
— Franz, Agent, Plankeng. 25.
— Gottw., Schuhmacherm., Bürgerg. 11.
— Julius, Anlagenaufseher, Fischerg. 33.
— Katharina, Trödlerin, Bäckerg. 54.
Bartmann Joh., Typograph, Getreidem. 2.
— Marie, Lehrerin, Schüttg. 5.
— Theresie, Priv., Schüttg. 5.
Bärtner Aurel, k. u. k. O.-Lieut., Lösselg. 3.
Barton Anton, Bmt., Dörnrösselg. 6.
— Lambert, k. k. Amtsdiener, Kothg. 4.
Bartoněk Franz, Selchwaren-Verkäufer, Nonneng. 5.
— Franz, Priv., Fröhlicherg. 17.
— Josef, Schneiderm., Bergg. 21.
— Laurenz, Trödler, Geißg. 15.
— Marie, Hausbes.-W., Salzamtsg. 9.
— Rosa, Ind.-Lehrerin, Rudolfsg. 22.
— Valentin, Adv.-Kanzelist, Jesuiten. 9.
— Valentin, Priv.-Bmt., Nonneng. 11.
Bartoníček Wenzel, Dr., Arzt, Bäckerg. 4.
Bartonik Josef, k. k. P.-Hauptcassa-Contr., Lažanskyplatz 3.
Bartoš Anton, Cooperator, Franciscanerg. 2.
— Anton, Schuhmacherm., Zuischg. 27.
— Jakob, Pfarrer u. Cons.-R., Franciscanergasse 2.
— Josef, B.-Diener, Krautmarkt 4.
— Josef, Schuhmacherm., Josefstadt 8.
— Josef, B.-Bmt., Sonnenfelsg. 7.
— Thomas, Hausbes. u. Fleischhauerm., Rudolfsg. 10.
Bartosch Adolf, Kellner, Carlsglacis 1.
— Alois, Fabr.-Bmt., Bürgerg. 55.
— Alois, Correspondent, Spinnerg. 9.
— Emil, Friseur, Plankeng. 19.
— Emil, k. k. P.-Bau-Adjkt., Frz. Jos.-Str. 7.
— Franz, k. k. Steuer-Insp. i. P., Augustinergasse 3.
— Franz, Schneiderm., Krautmarkt 11.

Bartosch Francisca, P. und Telegraphen Expeditorin, Elisabethstr. 6.
— Hermine, Priv., Grillowitzg. 66.
— Johann, Schneiderm., Stiftg. 6.
— Johann, Schuhmacherm., Josefstadt 71.
— Thom., Schlosserm., Franz Josefstr. 15.
— Wilhelm, Wirt, Zeile 91.
Bartoschek Betty, Priv., Krapfeng. 7.
— Em., k. k. Kanzlist, Sturmg. 6.
— Fanny, Priv., Bäckerg. 86.
— Franz, Tüchelverkäufer, Fröhlicherg. 22.
— Martin, Motorführer, Bürgerg. 51.
— Theodor, Fabr.-Bmt., Franz Josefstr. 102.
Bartouch Josef, Schneiderm., Bergg. 21.
Bartsch Eduard, Werkm., Arnoldg. 5.
— Josef, Zahlkellner, Neustiftg. 9.
Bartunek Johann, Schneider; Spinnerg. 3/5.
Bartuschek Franz, Schnittwarenhändler, Kiosk 9.
Bartušek Johann, k. k. L.-G.-K.-Vorst., Bäckerg. 2.
Baru Betty, Priv., Fabriksg. 13.
— Salomon, Agent, Stiftg. 2.
Barvič Franz, k. k. P.-Praktikant, Parkstr. 4.
— Heinrich, Kohlenhdl., Gomperzg. 13. **G.-T.** 701.
— Jaroslav, Buchh., Wawrastr. 29.
— Jos., Buchhdl., Augustinerg. 10. **G.-T.** 901.
Barwig Anna, Priv., Staffg. 6.
Barwíř Anna, Priv., Van der Straßg. 3.
Basch Hermann, Holzhdl., Schrammring 6, **T.** 404.
— Lina, Priv., Rennerg. 19.
— Mor., Webebl.-Erz. u. Theerfabr., Zeile 29.
— Richard, Fabr.-Bmt., Josefstadt 67a.
— Richard, Dr., Not.-Cand., Ferdinandsgasse 16.
— Robert, Priv.-Bmt., Augustinerg. 19.
— Siegmund, Agent, Josefstadt 67a.
Bascher Emilie, Priv., Eichhorng. 36.
Baschok Josefa, Priv., Lackerwiese 4.
Baschta Johann, Schneiderm., Josefstadt 22.
— Johann, Fabriks-Beamte, Kröna 56.
Baše Heinrich, Postbeamte, Dornichg. 3.
Basel Josef, Fachlehrer, Spinnerg. 11.
Baselli Marie, Freiin v. Süssenberg, Stiftsdame, Krapfeng. 1/3.
Basler Josef, Maschinenm., Nordbahnstr. 17.
— Josef, k. k. Hptm. im Ldw.-Inf.-Rgt. Nr. 14, Eichhorng. 57.
Bass Adolf, Agent, Carlsglacis 25. **T** 593.
— Adolf L., Hausbes. Eichhorng. 50.
— Bernhard, Priv.-Bmt., Lösselg. 17.
— Berthold, Kaufmann, Eichhorng. 50.
— Betty, Priv., Johannesg. 11.
— Carl, Fabr.-Bmt., Jodokstr. 2.
— Emil, Reisender, Großer Platz 24.
— Friedrich, Kaufmann, Offermanng. 17.
— Ignaz, Spediteur, Eichhorng. 50.
— Max, Productenhdl., Lichtenauerg. 14.
— Philipp, JUDr., Adv., Altbrünnerg. 7, **K.-T.** 292.
— Philipp, Manufacturw.-Hdl., Kaserng. 6.
Bassner Josef, k. k. Statth.-R.-Pr., Franz-Josefstr. 123.
Bastář Josef, Comfortabler, Klosterpl. 1.
Bastl Peter, Hilfs-Bmt., Waisenhausg. 17.
Bauček Franz, Conducteur, Bürgerg. 23.
Bauch Otto, Färberm., Spitalwiese 27.
Baudisch Auguste, Priv., Augustinerg. 14.
Bauer Adolf, Priv.-Bmt., Kröna 22.
— Albert, Krankenpfleger, Kröna 17.
— Alfons, Bahn-Bmt., Cyrillsg. 6.
— Alois, B.-Bmt., Adlerg. 15.
— Anna, Pfaidlerin, Zeile 29.
— Anna, Damenschneiderin, Franz Josefstraße 13.
— Anna, Private, Janowitzgasse 10.
— Anton, Werkm., Dornichg. 62.
— Anton, k. k. Gerichts-Kanzelist, Zeile 60.
— Antonie, Priv., Schmerlingstr. 27.
— Arnold, Agent, Linhartg. 3.
— Babette, Buchdruckereibesitzers-Witwe, Ferdinandsg. 6. **G.-T.** 206.
— Boleslav, Reisender, Bäckergasse 24.
— Bruno v., Priv., Thalg. 4. **T.** 140.
— Carl, Lehrer, Waisenhausg. 22.
— Carl, Weberm., Theresienglacis 11.
— Carl k. k. Steuer-Amts-Pract.
— Christian, Ingenieur, Hasnerg. 4.
— Clara, Priv., Augustinerg. 17.
— Eduard, Fabr.-Bmt., Jesuiteng. 7.
— Eleonore, Priv., Lösselg. 5.
— Emil, Oekonom, Neug. 19.
— Emil, B.-Bmt., Talg. 23.
— Ernst, Kaufmann, Zeile 34. **G.-T.** 711.
— Eugen, Secretär, Johannesg. 10.
— Ferdinand, Bahn-Bmt. Grillowitzg. 33.
— Franz, Zimmermalerm., Adlerg. 15.
— Franz, Hausbes., Zeile 4.
— Franz Sal., Exc., Th.-Dr., k. u. k. Geh.-Rath, Bischof von Brünn, Petersberg 8.
— Friedrich, Agent, Carlsglacis 5.
— Friedrich, Ing., Carlsglacis 5.
— Friedrich, Fabr.-Bmt., Zeile 16.
— Gustav, Kaufmann, Krapfeng. 19.
— Gustav, Schafwollwarenmanip., Schmerlingstr. 28.
— Heinrich, Friseur, Kröna 17.
— Hermann, Marktferant, Adlerg. 14.
— Hermann, Priv., Theresienglacis 11.
— Jakob, Typograph, Neustiftg. 42.
— Jakob, Hausbes. und Kaufm., Wienergasse 71.
— Jakob, Priv., Dornichg. 52.
— Jakob, Zahnarzt, Johannesg. 10.
— Johann, Comptoirist, Neuthorg. 3.
— Johann, Priv.-Bmt., Lösselg. 5.
— Josef, Agent, Franz Josefstr. 112.
— Josef, Cravattenerz., Geißg. 7.
— Josef, Friseur, Sterng. 9.
— Josef, Modewarenhdl., Stadthofplatz 3/4. **T.** 229a.
— Josef Gastwirth, Dörnrösselg. 7.
— Josef, Schneidermeister, Franz Josefstraße 28.

Bauer Isidor, Disponent, Schmerlingstr. 30.
— Isidor, Spinnfabr., Thalg. 20.
— Leni, Priv., Jesuiteng. 23.
— Leopold, Tuchfabr., Zeile 16. **G.-T.** 621.
— Louis, Kaufmann, Schmerlingstr. 28.
— Ludwig, Correspond., Schmerlingstr. 27.
— Ludwig, Fabriksleiter, Kröna 22.
— Marie, Priv., Neustiftg. 7.
— Marie, Priv., Zwittag. 5.
— Marie, Priv., Spinnerg. 11.
— Marie, Kindergärtnerin, Rudolfsg. 6.
— Max, Assec.-Bmt., Franz Josefstr. 13.
— Max, Kaufmann, Franzensbergg. 4.
— Max, Kaufmann, Theresienglacis 11.
— Oskar, Buchhalter, Schmerlingstr. 28.
— Otto, Comptoirist, Theresienglacis 11.
— Robert, Musiklehrer, Eichhorng. 47.
— Rosa, Bmt.-W., Linhartg. 5.
— Rudolf, Spediteur, Dammg. 2.
— Rudolf, Fahrradhdl., d'Elvertstr. 7.
— Rudolf, Werkmeister, Marktg. 11.
— Victor, Ritter v., Guts- und Fabriksbes., Großer Platz 26. **K.-T.** 212.
— Victor, Tapeziererm., Krapfeng. 19.
— Victor, Ritt. v. Statth. Conc. Praktikant, Großer Platz 26.
Bauerschima Joh., Schnittwarenhandlung, Altbrünnerg. 3.
Baulich, Gustav, Bmt. d. Živnost.-B., Winterhollerpl. 13.
Baum Franz, Schneiderm., Bürgerg. 23.
Baumann Blandine, Prof.-W. Tivolig. 51.
— Heinr., G.-R.-K.-Offic. Krautmarkt 11.
— Hubert, Kaufmann, Dornichg. 23.
— Katharina, Priv., Dornichg. 23.
Baumbach, Alfons, Ing. Thalg. 65.
Baumgaertl Aloisia, Priv., Getreidemarkt 5.
— Wilhelm, JUDr., Concipist der Arb.-U.-V.-A., Beischlägerg. 10.
Baumgartner Alois, Gastwirt und Hausb., Erzh. Rainerstraße 20.
Baumgartner Emanuel, F.-W.-O., Franz Josefstr. 135.
— Jakob, Agent, Schwedeng. 4.
— Johann, P.-Bmt., Neug. 133.
— Ludwig, Schlosserm., Zuischg. 31.
— Robert, Priv.-Bmt., Mundyg. 5.
— Thomas, k. k. Rechn.-Assist., Bäckergasse 30.
Baumhackel Friedr., Dr., k. k. Scriptor d. techn. Hochschule, Kiosk 9. **K.-T.** 986.
Baumöl Samuel, Agent, Thalg. 7.
Bauschka Marie, Priv., Neug. 14.
— Anna, Lehrerin, Neug. 14.
Bausek Anton, Bahn-Ober-Ing., Tivolig. 45.
Bayer Alexander, Chemiker, Flurg. 33.
— Carl, Dr., Priv., Meierhofg. 3.
— Emil, k. k. Supplent a. II. böhmischen Gymn., Spielbergg. 35.
— Ferdinand, Kaufmann, Ferdinandsg. 33.
— Ferdinand, Priv., Franz Josefstr. 3.
— Franz, Secretär der Arb. Krankencassa Jusag. 8a.
Bayer Franz, Schneiderm., Josefstadt 27.
— Hubert, Bank-Bmt., Neug. 5. **K.-T.** 104.
— Jakob, Hauseigenthümer, Giskrastr. 41.
— Johann, k. k. Bmt., Elisabethstr. 8.
— Johann, Schneiderm., Elisabethstr. 16.
— Johann, Sodawasserfabr., Zeile 57.
— Laura, Damenschneid., Kapuzinerpl. 14.
— Marie, Hausbes., Flurg. 33.
— Marie, Priv., Carlsglacis 5.
— Michael, Assec.-Bmt., Kapuzinerpl. 14.
— Rosa, Bmt.-W., Thalg. 19.
— Rudolf, Berichterstatter, Neustiftg. 29.
— Theobald, Weberm., Josefstadt 71.
Bayerl Francisca, Geschäftsinhab., Querg. 9.
— Otto, Holzhdl., Hutterg. 10.
— Theodor, Administrator, Josefstadt 69.
Beamt Alois, Getreideagent, Giskrastr. 34.
— Max, Reisender, Giskrastr. 34.
— Philipp, Creditanstalts-Bmt., Hasnerg. 3.
— Siegm., Creditanstalts-Bmt., Linhartg. 6.
— Siegm., Reisender, Giskrastr. 34.
— Therese, Priv., Thalg. 3.
Beandras Lucie, Lehrerin, Waisenhausg. 9.
Bébar Julius, Priv., Rothg. 17.
— Paul, Buchh., Rothg. 17.
— Paul, Hausbes., Rothg. 17.
— Therese, Hausmitbesitzerin, Rothg. 17.
Becher Maximilian, k. u. k. Lieut. i. Inf.-Rgt. 49, Adlerg. 10.
Beck Adolf, Arb.-Unf.-Vers.-Anst.-Officl., Wawrastr. 17.
— Adolf, Priv.-Bmt., Lösselg. 3.
— Adolf, Locomotivführer, Dornichg. 58.
— Antonie, Postofficials-W., Meierhofg. 7.
— Dominik, Betr.-Bmt., Spitalwiese 23.
— Emil, Dr., k. k. Bezirkscomm. u. Genossenschaftsinstructor, Schmerlingstr. 27.
— Hermine, Musiklehrerin, Meierhofg. 7.
— Hermine, Schneiderin, Neug. 18.
— Johann, Conducteur, Bürgerg. 49.
— Johann, Kanzleidiener, Bürgerg. 49.
— Johann, Kaufmann, Neug. 18.
— Josef, Priv.-Bmt., Spitalwiese 23.
— Moriz, K.-Geh., Herreng. 16.
— Richard, Maschinenm. i. P., Neug. 122.
— Rudolf, Red., Krautmarkt 14.
Bečvař Wenzel, k. k. Evid.-Ob.-Geometer, Giskrastr. 36.
Beczwarz Cajetan, Sparc.-Bmt., Johannesgasse 11.
Bednař Anna, Priv., Zeile 117/119.
— Anna, Priv., Kiosk 3.
— Anton, Saaldiener, Janowitzg. 5.
— Aug., k. k. K.-Dir. i. R., Adlerg. 12.
— Carl, Spinnm., Sterng. 5.
— Cyrill, Schneiderm., Zollhausglacis 2.
— Franz, k. k. Werkm., Neug. 58.
— Franz, Kanzl.-Geh., Obrowitz 14.
— Franz, Priv., Dornichg. 28.
— Franz, Tischlerm., Franz Josefstr. 2.
— Johann, Schneiderm., Josefsg. 4.
— Josef, Diurnist, Zollhausglacis 13.
— Josefa, Greislerin, Bürgerg. 12.

Bednař Leonhard, Selcherm., Jesuiteng. 19.
— Marie, Priv., Dornrösselg. 6.
— Theodor, Priv., Guttenbergg. 22.
— Wenzel, Gastwirt, Franz Josefstr. 126.
Bednařik Marie, Geschirrhdl., Franz Josefstr. 109.
— Rochus, Priv., Querg. 25.
Bednarz Anton, Proc., Kaiserring 6.
Bedrosch Johann, Monteur, Neug. 46.
Beer Alfr., Dr., Adv., Augustinerg. 13. **T.** 196.
— Aloisie, Lehrerin, Sterng. 8.
— Andreas, Tischlerm., Mundyg. 5.
— Anna, Advocatensw., Josefstadt 14.
— Charlotte, Priv., Schmerlingstr. 10.
— D., Med.-Dr., Arzt u. Hausbes., Zeile 95, **T.** 809.
— Eduard, Dr., k. k. F.-Conc. Josefst. 14.
— Emil, Buchhalter, Augarteng. 4.
— Franz, Med.-Dr., Arzt, Bürgerg. 18. **T.** 714.
— Franz, Bäckerm. Bürgerg. 41.
— Friedrich, Creditanst.-Bmt., Bürgerg. 41.
— Ignaz, Fabr.-Vertreter, Sterng. 8.
— Josefine, Instrumentenerz.-W., Schwertgasse 4.
— Lazar, Papierhdl., Schwedeng. 10. **G.-T.** 153.
— Leo, Fabr.-Bmt., Obrowitz 14.
— Marie, Lehrerin der Taubstummen-Anst. Sterngasse 8.
— Netty, Hausbes., Rudolfsg. 9.
— Salomon, Priv., Querg. 27.
— Sieghardt, Kaufmann, Rudolfsg. 9. **T.** 487.
— Siegm., Papierhdl., Schwedeng. 10. **G.-T.** 153.
Běhal Franz, Gastwirt, Franz Josefstr. 66.
— Wlad., k. k. Postamtsdiener, Fröhlichergasse 25.
Behlich Franz, Bauzeichner, Krautmarkt 13.
— Josef, Messerschmiedm. Krautmarkt 13.
Behrmann Helene, Priv., Bürgerg. 17
Beichel Ferdinand, Herrschaftsverw. i. P., Beischlägerg. 8.
— Ferdinand, Kanzleileiter-Official d. Kaiser Franz Josef-Kinderspital.
Beidl Leopold, Restaurateur, Neug. 122.
Beier Anton, Nordb.-Telegraphist, Dornichgasse 52.
— Franz, Pflasterm., Lösselg. 31.
— Ignaz, städt. Straßenaufseher, Wawrastraße 26.
Beierle Franz, Priv., Krapfeng. 6.
— Leo, städt. Thierarzt, Schlachthof. **T.** 589.
Beile Caroline, Priv., Zollhausglacis 33.
— Friedrich, Gärtner, Parkstr. 30.
Beischläger Hedwig, Priv., Stadthofpl. 3/4.
Beisinger Arnold, v., Rechnungs-Calculant, Bäckerg. 40.
— F. Arnold, v., k. k. Steueramts-Adjct. i. P., Bäckerg. 40.
— Virg. Rosa v., Manipulantin, Neug. 49.
Beke Franz, k. u. k. Hauptm. im Monturs-Depot Nr. 1, Neug. 127.
Bělehrad Stefan, Schneiderm., Thalg. 12.
Bělina Marie, Priv., Kröna 42.
Bellak Emil, Oberkellner, Bahnring 22.
— Johann, Magazineur, Wawrastr. 65.
— Siegfried, Kaufmann, Anastasius-Grüngasse 6. **G.-T.** 341.
— Wilhelm, Priv., Lazarethg. 3.
Bellmann Sofie, k. k. Bezirksrichtersw., Eichhorngasse 5.
Běloch Joh., Priv.-Bmt., Jusag. 15.
Bělohlawek Friedrich, Büchsenm., Jakobsgasse 5.
— Josef, Schnittwarenhdl., Zeile 81.
Bělohříbek Franz, B.-Bmt.
Belrupt-Tissac Heinrich, Graf, Priv., Neugasse 124.
— Marie, Gräfin, Excellenz geh. Rathsfrau u. Oberin des k. k. adel. Damenstiftes „Maria Schul", Krapfeng. 1.
Belšan Elisabeth, Lehrerin, Sturmg. 16.
— Emma, Priv., Sturmg. 16.
Beňa Franz, Kaufmann, Franz Josefstr. 77.
Benatzky W., Bahn-Bmt., Binderg. 3.
Benda Franz, Dr., k. k. Statth.-Conc.-Prakt., Johannesg. 7.
— Heinr., Rech.-Calculant, Johannesg. 11.
— Hugo, Diurnist, Theresiengl. 3.
— Josef, Kanzlei-Geh., Grillowitzg. 59.
— Josef, Ober-Conducteur, Plankeng. 26.
— Josef, St.-E.-G.-Ob.-Conduct., Plankengasse 22.
Bendl Albine, Modistin, Lichtenauerg. 14.
— Anna, Priv., Bleichwiese 4.
— Carl, Sparc.-Ob.-Offic., Lichtenauerg. 14.
— Rudolf, Monteur, Zeile 60.
Bendl-Osinsky Herm. C., Theater-Souffleur, Jesuiteng. 9.
Benedickt Markus, Comptoirist, Lösselg. 33.
— Moritz, Ob.-L. i. P., Bürgerg. 48/50.
Benedikt Max, Priv.-Bmt., Rennerg. 19.
— Romeo, Kaufmann, Rennerg. 19.
— Sigmund, Buchh., Rennerg. 19.
Beneš Adalbert, Vers.-Bmt., Franz Josefstraße 29.
— Franz, Tischlerm., Theresienglacis 11.
— Josef, Lehrer, Grillowitzg. 19a.
— Josef, Fabr.-Bmt., Neug. 88.
— Josef, Perlmutterknopffabr., Neug. 88.
— Josef, Schuhmacher, Kröna 63.
— Josef, Tischlerm., Dornichg. 120.
— Peter, Tischlerm., Augustinerg. 17.
— Peter, Privat-Bmt., Krapfeng. 9.
— Peter, k. k. P.-E., Waisenhausg. 9.
Benesch Anton, Priv., Körnerg. 13.
— Anast., Bergverw. a. D., Uhlandg. 2.
— Franz, Spenglerm., Eichhorng. 40.
— Johann, Bauadjunct, Parkstr. 32.
— Josef, C.-S.-W., Bürgerg. 6.
— Josefa, Hebamme, Arnoldg. 15.
— Matthias, k. k. Rechn.-Calculant, Kröna 38.
Benirschke Wilhelm, Anstreicherm., Offermanng. 17, **T.** 808.
Benischek Ad., Maschinm., Franz Josefstr. 28.
Benischka Carl, Schirmfabr. u. Realitätenbes., Herreng. 8.

Bentsch Franz, Gastwirt, Neuthorg. 5.
Benze Friedr., Dr., Assist. a. d. techn. Hochschule, Schillerg. 8.
Beran Adolf, Wagenm., Rossitzerg. 1.
— Albert, Kanzleidiener, Grillowitzg. 30.
— Alois, Spinnfabr., Mühlg. 24. **K.-T.** 420.
— Anton, Schneiderm., Jusag. 12.
— Caroline, Priv., Offermanng. 13.
— Franz, Ing. u. Assist. d. böhm. Staats-Gewerbeschule, Giskrastr. 19.
— Jakob, Greisler, Neug. 17.
— Josef, Bäckerm., Neug. 29.
— Josef, Dr. k. k. Statth.-Conc.-Prakt. Augustinergasse. 8.
— Josefa, Priv., Bürgergasse 4.
— Leopold, beeid. Buchsachverst., Schmerlingstrasse 24.
— Ludwig, Diurnist, Fröhlicherg. 21.
— Marie, Priv., Neug. 75.
— Marie, Haus- u. Bäckereibes., Eichhorngasse 22.
— Max, Geschäftsreisender, Gomperzg. 12.
— Philipp, Fabr.-Bmt., Mühlg. 24.
— Salomon, Fabr.-Dir., Mühlg. 24. **K.-T.** 420.
— Sam., Spinnfabr., Franzensgl. 1. **K.-T.** 420.
Beranek Ferd., Fleischhauerm., Wienergasse 58.
— Johann, Gastwirt, Kröna 55.
— Johann, Magazineur, Fabriksg. 7.
— Josef, Ing., Kröna 42.
— Peter, Reisender, Arnoldg. 12.
— Philipp, Fleischhauerm., Kröna 50.
— Rosa, k. k. P.-E., Gr. Platz 23.
— Thomas, C.-S.-W., Geißg. 15.
Beranovsky Anton, Zeile 4.
Beraun Marie, Edle v. Riesenau, Priv., Franz Josefstr., 111.
— Rosa, Edle v. Riesenau, k. u. k. Majorswaise, Franzensglacis 5.
Berčik Ludw., Eisenbahn-Bmt., Neug. 28.
Berg Richard, Buchh., Frz. Josefstr. 42.
Bergan Conrad, Hutmacherm., Josefsg. 2.
— Siegm., Hutmacherm. u. Hausbes., Beischlägerg. 1.
— Vict., k. k. Statth.-Rech.-Offic., Tivolig. 45.
Bergel Ignaz, Kaufmann, Kapuzinerplatz 8.
Berger Adolf, Mühlenvertreter, Körnergasse 9/11.
— Albert, Priv.-Bmt., Altbrünnerg. 9.
— Alfred, behördl. aut. Bauing., Schmerlingstr. 37.
— Amalie, Gutsverwaltersw., Haberlerg. 9.
— August, k. u. k. Hofbuchhdl., Buchdr.- u. Hausbes. Ratwitpl. 5. **G.-T.** 109.
— Carl, techn. Fachlehrer, Fröhlichergasse 17.
— Carl, L.-Kanzlist, Franz Josefstr. 45.
— Heinrich, Disponent, Basteig. 22. **G.-T.** 226.
— Josef, Bahnbeamter, Gomperzg. 12.
— Josef, k. u. k. Hptm.-Rechnungsf. i. R., Teichg. 3.
— Katharina, Priv., Schüttg. 12.
— Marie, Priv., Dornichg. 19.
Berger Moriz, Ritter v., k. u. k. Lieut. im Inf.-Regt. Nr. 8., Eichhorng. 19.
— Moriz, Fabriksdirector, Jundorferstr. 116.
— Osw., Kaufm., Franz Josefstr. 1, **G.-T.** 706.
— Siegfried, Dr., Adv.-Conc., Neug. 39.
— Wilh., Arch. u. k. k. Prof., Waisenhausg. 14.
Bergmann Ed., Priv.-Bmt., Ferdinandsg. 7.
— Heinrich, Priv., Kircheng. 2.
— Heinrich, Priv.-Bmt., Kircheng. 2.
— Josef, k. k. Professor, Gabelsbergg. 33.
— Josef, Kaufmann, Neug. 3.
— Samuel, Kaufmann, Stredoniusg. 1.
Bergner August, Priv., Thalg. 9/11.
Berhart Theod., Zahlkellner, Altbrünnerg. 13.
Berisch Friedr., Bank-Bmt., Offermanng. 17.
— Ignaz, Getreidehdl., Offermanng. 17.
Berka Franz, Dr., Secundararzt, Bäckerg. 53.
— Friedrich, Posamentierer, Herreng. 10.
— Josef, Schul-Dir. i. P., Ugartestr. 14/16.
— Thomas, Schneidermeister, Lauteng. 23.
Berkan Heinrich, Metallgießer, Kröna 26.
Berkowicz Gottlieb, Agent, Ferdinandsgasse 25/27.
— Emil, Bmt. d. Phönix, Salzamtsg. 14.
Berkowitz Sofie, Tuchagent, W. Franz Josefstr. 3.
Bermann David, Mag. d. Pharm., Apotheker u. Hausbes., Bürgerg. 49.
— Eduard, Geschäftsleiter, Waisenhausg. 2.
— Jakob, Aquisiteur d. L.-Leb.-Vers., Zeile 71.
Bernaček And., Maschinenm., Jusag. 8.
Bernard Josef, Betriebs-Bmt. d. Wasserw.-Anstalt.
— Marie, Priv., Bürgerg. 16.
Bernardi Carl, Musiker, Krapfeng. 13.
Berner Roman, Buchh., Neug. 127.
Bernhard Leo, k. u. k. Lieut. im 3. Inft.-Rgt.
Bernhardi Friederike, Priv., Frz. Josefstr. 3.
Bernhardt Nik., Liqueurerz. u. Hausbes., Wranauerg. 20.
Bernstein Jakob, k. u. k. Hptm., Monturs-Depot Nr. 1, Teichg. 3.
— Jakob, Kaufmann, Hasnerg. 6. **G.-T.** 682.
Bernt Anna, Friseurin, Hutterg. 7.
— Johann, Schreiber, Hutterg. 7.
Bernthal Heinrich, Schauspieler u. Sänger, Schmerlingstr. 24.
Beroldingen Alex., Graf, k. u. k. Lieut. d. 15. Drag.-Rgt., Grenzg. 2.
Berthold Anton, k. k. Steuerinsp., Sturmg. 17.
Bertl Heinr., Director d. Knaben-Waisenhauses, Falkensteinerg. 14.
— Josef, Architekt, Prof. a. d. k. k. böhm techn. Hochschule, Ferdinandsg 43.
— Wilhelmine, Lehrerin an der „Vesna“ Mundyg. 3.
Bertscha Juliana, Priv., Grillowitzg. 16.
Bervid Albert, Land.-Secret., Tivolig. 59.
Berwer Ferdinand, kais. Rath, Fabr.-Dir., Ugartestr. 10, **K.-T.** 299.
— Ferdinand, Priv.-Bmt., Ugartestr. 10.

Berger Walter, Fabr.-Bmt., Ugartestr. 10.
Beschel Johann, k. k. Baurath u. Hausbes., Goetheg. 7.
Beschorner Carl, Glaserm., Neug. 53.
— Josef, Schuhmacherm., Dornichg. 40.
Bester Johann, Hafner, Bürgerg. 34.
Beswalda Joh., Kaufm., Getreidemarkt 10.
— Julius, Weinagent, Binderg. 23a.
Bětak Franz, k. k. P.-A.-Praktikant. Kiosk 7.
— Josef, Locomotivführer, Plankeng. 22.
Bettenhausen Leop., Portier, Reicheltg. 4
Beutel Josef. Stiftsdiener, Krapfeng. 33.
Beyer Adolf, Fabr.-Bmt., Hutterg. 7.
— Anna, Priv., Frömelg. 16.
— Anna, Priv., Giskrastr. 12.
— Eugen, Appreteur, Anastasius Grüng. 2. **G.-T.** 603.
— Johann, k. k. Postm. i. P., Wawrastr. 55.
— Josef, Comptoirist, Frömelg. 16.
— Julius, Typograph, Kröna 50.
— Theodor, Appreteur, Zeile 7. **T.** 603.
Bezdar Amalie, Priv., Franz Josefstr. 15.
Bezděk Al., Schuhmacherm., Waisenhausg. 23.
— Ferdinand, Lehrer, Bäckerg. 37.
— Franz, C.-S.-W.-Führer, Wienerg. 15.
— Franz, Hausbes., Steing. 6.
— Friedr., Typograph, Frz. Josefstr. 107.
— Johann, Volontär b. L.-F.-D., Dörnrösselgasse 9.
— Josefa, Priv., Lazarethg. 3.
Bezdiček Josef, Schuhmacherm., Bäckergasse 56.
— Marie, Hausbes., Augarteng. 8.
Biach Adolf, Priv., Hasnerg. 3.
— Anna, Hebamme, Leopoldshof 1.
— Arthur, Betriebs-Bmt., Hasnerg. 3.
— Fanny, Hausbes., Thalg. 23.
— Josefine, Priv., Hasnerg. 3.
— Josefine, Priv., Neuthorg. 5.
— Norbert, Ingenieur, Thalg. 23.
— Siegmund, Garnhdl., Kaiserring 6.
— Sim., JUDr. k. k. Land.-Ger.-Auscultant, Krapfeng. 21.
Bialek Paul, Ober-Monteur, Schreibwaldstraße 28a.
Biber Joh., Priv.-Bmt., Adlerg. 8.
— Johann, Priv., Kröna 4.
— Josef, Creditanst.-Bmt., Kröna 4.
— Oskar, Priv.-Bmt., Franzensglacis 3.
— Otto, Cafétier, Franzensglacis 1. **T** 64.
Biberle Carl, Baurath, behördl. aut. Civil-Ing. u. Stadt-Baumeister, G.-R., Winterhollerpl. 20. **T** 73.
— Carl jun., Ing.-Assist., Winterhollerpl. 20.
— Clara, Priv., Dammg. 2.
— Franz, Schuhmacherm., Flederwischg. 5.
— Marie, Schneiderm., Axmanngasse 4.
Bibus Carl, k. k. Post.-Com., Giskrastr. 49.
Bič Johann, Schneiderm., Olmützerg. 86.
Bickl Gustav, Priv., Neug. 126.
— Marie, Bmt.-W., Grenzg. 4.
Bidmann Josef, C.-S.-W., Zeile 73.
— Sophie, Cafétiers-W., Josefstadt 8.
Biedermann Anna, Trafikantin, Plankengasse 71.
Biegenheim Frz., Priv., Grillowitzg. 37/39.
— Josef, Schuhmacherm., Franciscanerg. 11.
Biegl Antonie, Arztensw., Eichhorng. 27.
— Ludwig, k. k. L.-A.-Offic., Eichhorng. 27.
Biegler Clemens, k. k. Ober-Bau-Comm., Thalg. 29.
— Eugen, k. k. Post-Assist., Sturmg. 6.
Biehl Ludwig, Ing., Neug. 33.
Biehler Marie, Hausbes., Kröna 42.
Biehonek Joh., k. k. Post-Assist., Neug. 119.
Bielek Anton, Priv., Ratwitplatz 3.
Bieluscha Rob., Gem.-D., Tivolig. 1.
Bien Carl, Correspondent, Jesuiteng. 15.
Bieniecki Marie, Oberlehrersw., Neustiftgasse 8a.
Bienenfeld Jakob, Priv., Rathhausg. 11.
— Jos., Damenschneiderin, Dammg. 2.
Bienert Anna, Priv., Meierhofg. 10.
— Ernst, Reisender, Giskrastr. 17.
— Josef, Comptoirist, Meierhofg. 10.
Bienerth Rich., Sollicitator, Binderg. 6.
Bier Richard, Priv., Zeile 83.
Bieringer Marie, Resp.-W., Neug. 106.
Biermann Otto, Dr., k. k. Hochschul-Prof., Falkensteinerg. 5.
Biesiadecki Stanislaus, Ritt. v. Wroçmirowa, k. u. k. Oberlieut. d. 49. Inf.-Rgt., Jakobsplatz 1.
Bjetak Julius, k. k. P.-Prakt., Bäckerg. 74.
— Leopold, Zahlkellner, Bleichwiese 4.
— Mathilde, Priv., Bäckerg. 74.
Bilansky Josef, Fleischhauerm., Schüttg. 12.
Bilbes Fr., Ob.-Cond.-W., Rudolfsg. 6.
— Francisca, Lehrerin, Rudolfsg. 6.
Bilden Franz, Schuhmacherm., Neug. 8.
Bilek Ant., Schlosserm. u. Hausbes., Köffillergasse 23/25. **T** 566.
— Augustin, Kanzlei-Bmt., Grillowitzg. 66.
— Bernardina, Priv., Arnoldg. 13.
— Georg, k. k. P.-Offic., Eichhorng. 29.
— Johann, Kaufmann, Zollhausglacis 1.
— Josef, Hausbes., Franz Josefstr. 96.
— Josef, Ingenieur, Franz Josefstr. 96.
— Marie, Hausbes., Bergg. 46.
— Thomas, Schuldiener, Schmerlingstr. 14.
— Vincenz, Geschäftsmann, Neustiftg. 49.
Bilitzky Wenzel, Priv., Breiteng. 4.
Bilka V., Baupolier, Franz-Josefstr. 109.
Bill Johann, Hilfs-Bmt., Lösselg. 5.
Bilovsky Franz, JUDr., k. k. Auscultant, Herringg. 11.
— Francisca, Priv., Herringg. 11.
— Francisca, Lehrerin, Herringg. 11.
— Francisca, Wirtin, d'Elvertstr.
— Gottlieb, k. k. P. Pract., Herringg. 11.
— Hermine, Lehrerin, Herringg. 11.
— Sophie, Lehrerin, Herringg. 11.
Bílý Joh., k. k. F.-R.-Assist., Neug. 42.
Bindeles Arthur, Buchhalter, Winterhollerplatz 13.
— Heinrich, Priv.-Bmt., Rennerg. 1.

Binder Franz, Geschäftsführer, Dominicanerg. 5.
— Fr., Verw. d. L.-Gebäranstalt, Getreidemarkt 12. **K.-T.** 147.
— Frid., Private, Dornichgasse 44.
— Helene, Lehrerin, Dominicanerg. 5.
— Ignaz, Förster a. D., Sturmg. 6.
— Johann, Conditor, Dammgasse 10.
— Johann, Fabr.-Bmt., Josefstadt 69.
— Oswald, Restaurateur, Elisabethstr. 18.
— Rosa, Priv., Plankeng. 22.
— Rudolf, k. k. R.-Revid. u. Hausbes., Goetheg. 6.
— Sophie, Priv., Giskrastr. 45.
Bing Emma, Priv., Jodokstr. 4.
Biringer Marie, k. k. Respizientens-Wtw., Lösselgasse 5.
Birnbaum Heinr., Disponent, Kaiserring 4.
— Leop., Geschäftsmann, Van der Straßg. 3.
— Salomon, Reisender, Zeile 109.
Biro Richard, k. u. k. Lieut. i. d. k. u. k. Mil.-Bau.-Abt.-Fil., Elisabethstr. 9.
Bischof Friedr., k. u. k. Ob.-Lieut. im 8. Inf.-Rgt., Thalg 12.
Biskup Carl, k. k. Kanzlei-Geh., Schulg. 13
Bisom Friedr., Agent, Franz Josefstr. 4.
— Moriz, Schneiderm., Dornichg. 7.
Bistritzky Ignaz, Hausbes., Franz Josefstraße 93.
Bitowsky Eman., C.-S.-W., Giskrastr. 12.
Bitsch Thomas, Conducteur, Lauteng. 15.
Bitschan Franz, C.-S.-W., Schlosserg. 11.
Bitschofsky August, Kaufmann, Johannesgasse 11.
— Carl, Spediteur, Ottg. 3 a. **G.-T.** 596.
— Theodor, Fabr.-Bmt., Zeile 25.
Bitterle Johann, Fischhdl., Johannesg. 21.
— Marie, Kindergärtnerin, Adlerg. 18.
Bittermann Joach., Reisender, Gomperzg. 9.
Bittner Amalie, Hausbes., Flederwischg. 5.
— Carl, Verzehr.-St.-Controlor, Wienerg. 78.
— Carl, Verzehr.-St.-Assist., Wienerg. 78.
— Emil, k. k. Professor, Zeile 88.
— Franz, Liqueur-Erz., Neug. 70.
— Franz, Linienamts-Contr., Schlachthof.
— Gottfried, C.-S.-W. i. P., Schreibwaldstraße 144.
— Heinrich, Artist, Köffillerg. 32.
— Hermine, Hausbesitzers-Witwe, Thalg. 4.
— Johann, k. k. P.-Controlor, Neug. 22.
— Josef, Gärtner, Grillowitzg. 37.
— Josefa, k. k. Rechn.-Führ.-W., Wienergasse 74.
— Julius, k. k. L.-G.-Secretär, Schwedengasse 4.
— Leopold, k. k. P.-E., Bürgerg. 15.
— Vincenz, St.-E.-B.-Bmt., Janowitzg. 7.
— Wilhelm, MUDr., Primararzt u. Director des Kaiser Franz Josef-Kinderspitals, Giskrastr. 5. **K.-T.** 778.
Bix Eduard, Reisender, Neug. 42.
— Jacques, Comptoirist, Neug. 42.
Blaha Ferd., Herrenschn., Krapfeng. 11.
Blaha Josef, Hausbes., Grillowitzg. 49.
— Josef, Priv., Neustiftg. 49.
— Julius, Fabr.-Meister, Querg. 4.
Blaha Ludwig, Priv., Körnerg. 15.
— Robert, Zeichner, Lichtenauerg. 4.
— Thomas, k. k. C.-W., Neug. 10.
Blahaček Anton, Sattlerm., Plankeng. 2.
Blahovec Carl, Priv., Fabriksg. 13.
— Carl, Kaufmann, Fabriksg. 13.
Blahowsky A., Dr., k. k. Fin.-R., Winterhollerplatz 6.
Blahutka Johann, Gastwirt, Franz Josefstraße 34.
Blaise Gisela, Hausbes., Josefsg. 17.
Blanka Robert, Ing., Zeile 117—119.
Blanke Hedwig, Musiklehrerin des Blindeninstituts.
Blankenstein Emilie, Gräfin, Maj.-W., Carlsglacis 27.
Blann Daniel, Kaufmann, Dornichg. 3.
Blaschek Alois, Gastwirt, Plankeng. 25.
— Carl, Schuhmacherm., Flurg. 5.
— Johann, C.-S.-W., Augustinerg. 31.
— Ignaz, Monteur, Neustiftg. 42.
— Julie, Priv., Schreibwaldstr. 44.
— Julius, Schuhmacher, Mühlg. 23.
— Ludwig, Fabr.-Bmt., Neug. 5.
— Marie, Priv., Querg. 24/26.
Blaschka Albert, Krämer, Bürgerg. 32.
— Bertha, Monteursw., Kröna 45.
Blaschke Carl, Musterweber, Dörnrösselgasse 39.
— Franz, Riemer, Schwarzfeldg. 8.
— Irma, k. k. Telegraph., Schmerlingstr. 17.
— Josefine, Priv., Dornichg. 46.
Blaschko Carl. k. k. Postofficial, Josefstadt 38.
Blasel Joh., k. u. k. Ob.-Lieut. im 49. Inf.-Rgt., Neuthorg. 6.
Blass Alfred, k. k. Bauadjunct, Thalg. 3.
Blatny Adalbert, Domchoralist, Petersberg 3.
— Ignaz, Stuccateurm., Körnerg. 1.
— Josef, Stuccateurm., Thalg. 30.
Blau Alfred, B.-Bmt., Lessingg. 4.
— Charlotte, Beamtin, Calwarieng. 2.
— Richard, Procurist, Schreibwaldstr. 25. **K. T.** 259.
Blaue Sophie, Priv., Josefstadt 3.
Blauensteiner Ed., Bmt., Frz. Josefstr. 4.
Blaža Franz, Fleischselcher, Neug. 81.
Blažek Alois, Vereinsdiener, Josefsg. 25/27.
— Anna, Leiterin des deutschen Mägdeheims, Kröna 27.
— Anton, Hausierer, d'Elvertstr. 6.
— August, Priv.-Bmt., Binderg. 12.
— Carl, Typograph, Dominikanerg. 4.
— Carl, Conducteur, Plankeng. 63.
— Eduard, Bmt., Hutterg. 3.
— Emanuel, Priv., Thalg. 55.
— Franz, B.-Bmt., Gr. Platz 21.
— Ignaz, Monteur, Neustiftg. 42.
— Johann, Administrator, Zeile 43.
— Johann, Priv., d'Elvertstr. 33.

Blažek Josefa, Briefträgersw., Eichhorng. 71.
— Julius, Bauführer, Wawrastr. 47.
— Leopold, k. k. Postamtsdiener, Quergasse 25.
— Leopold, Bankdiener, Ferdinandsg. 43.
— Philippine, Clavierlehrerin, Franz Josefstrasse 52.
— Vincenz, Typograph, Grillowitzg. 4.
— Wilhelm, Monteur, Kröna 43.
Blecha Gottlieb, Kanzlist, Franz Josefstr. 19.
Blecha Johann, Schuhmacherm., Bergg. 37.
— Rudolf, Hilfs-Bmt., Dominicanerplatz 1.
Blecher Franz, städtischer Betriebsleiter, Bürgerg. 46.
Bleckmann Johann, Typograph, Bürgergasse 46.
Bleichel Ferdinand, Gutsverw., Waisenhausgasse 2.
Blesik Hugo, Schuhmacherm., Neug. 97.
— Joh., Schafw.-Erz., Josefstadt 67 a.
Bleyer Fritz, Dr., Advocat, **K.-T.** 513, Anastasius-Grüngasse 3.
Blimsrieder Josef, Vogelhdl., Altbrünnergasse 3.
Blinder Betti, Geflügelhdl., Kröna 4.
— Julie, Schneiderin, Carlsglacis 11.
Blitzfeld Rudolf, Dr., Adv., Rudolfsg. 26. **T.** 697.
Bloch Adolf, Buchh., Jusag. 7.
— Alfred, Priv.-Bmt., Zollhausgl. 3.
— Alfred, Disponent, Thalg. 33.
— August, Lederfabr., Schreibwaldstr. 1. **G.-T.** 296.
— Emil, Med.-Dr., Naturheilarzt, Rudolfsgasse 32. **T.** 709.
— Ernst, Ziegelei- und Hausbes., Schreibwaldstr. 60. **T.** 935.
— Fel., Fabr., Schreibwaldstr. 46 a. **G.-T.** 296.
— Hermann, Priv., Theresienglacis 11.
— Ignaz, Galanteriewarenhdl., Gr. Platz 5.
— Johann, Lederfabrikant, Wawrastr. 11. **G.-T.** 296.
— Leopold, Lederfabr., Schreibwaldstr. 1. **G.-T.** 300.
— Moriz, Kaufmann, Thalg. 33.
— Salomon, Krankenwärter, Mühlg. 17.
— Siegmund, N.-B.-Bmt., Beischlägerg. 4.
— Wilhelm, Dr., Adv., Winterhollerpl. 11. **K.-T.** 511.
Block Camilla, Priv., Neug. 19.
— Rudolf, Agent, Nonneng. 5.
Blodig Vincenz, Agent, Dornichg. 7.
Blondiau Conrad, St.-E.-B.-G.-Conducteur, Dörnrösselg. 35.
— Conrad, Spenglermeister, Ugartestr. 9. **G.-T.** 857.
— Rosalia, Hausbes., Ugartestr. 9.
Blosch Otto, St.-B.-Bmt.
Bloudek Bořiv., k. k. P.-O., Tivolig. 47.
— Carl, Fabr.-Bmt., Dornichg. 29.
— Thomas, Priv., Neug. 147.
Blum Arnold, Magazineur, Czechnerg. 17.
— Edm., Brauerei-Bmt., Erzh. Rainerstr. 7.
Bluhn Edm., Reisender, Hasnerg. 4.
— Franz, Priv., Anastasius-Grüng. 1.
— Gustav, Geschäftsmann, Bäckerg. 51.
— Heinrich, Kaufmann, Anastasius-Grüng. 1.
— Hermine, Damenschneiderin, Gr. Platz 26.
— Hermann, Priv., Krautmarkt 26.
— Jakob, Bäckerm., Kröna 11.
— Ignaz, Sollicitator, Gr. Platz 26.
— Irene, Geschäftsfrau, Schmerlingstr. 22.
— Leopold, Kaufmann, Kapuzinerplatz 11.
— Leopold, Bäckerm., Kröna 16.
— Moriz, Kaufmann., Schüttg. 7.
— Siegfried, Reisender, Kiosk 9.
— Siegmund, Werkm., Mühlg. 21.
Bluma Alois, Schneiderm., Dörnrösselg. 27.
Blümel Anna, Priv., Schreibwaldstr. 34.
— Anton, Conducteur, Giskrastr. 51.
— Josefine, Kaffee- und Theeschänkerin, Giskrastr. 51.
— Leopold, Reisender, Altbrünnerg. 7.
— Magdalena, Gastwirtin, Bäckerg. 31.
Blumenfeld J., Dr., Chemiker, Schmerlingstraße 12. **G.-T.** 563.
Blumenthal Betti, Friseursw., Ottg. 26.
Blümsrieder Josef, k. k. Straßenm. i. P., Schwedeng. 7.
— Robert, Cafetier, Schwedeng. 7.
Bobasch Leo, Reisender, Neustiftg. 6.
Bobretzky Carl, Edl. v. Arvenau, k. k. Bez.-Hptm. a. D., Bäckerg. 2.
— Wilhelm, Edler von Arvenau, k. k. Ob.-Contr. der techn. Finanz-Controle, Bäckerg. 2.
Bobrovský Leopoldine, Priv., Querg. 12.
— Theodor, Hausbes., techn. Fabr.-Leiter, Fleischmarktg. 6.
— Wilhelm, k. k. F.-L.-D.-Rechn.-Revid. i. P. u. Hausbes., Hutterg. 8.
Bobrowsky Ernestine, Tabak-Trafikantin, Franz Josefstr. 18.
— Marie, Officialswitwe, Josefstadt 41.
Boček Anton, Lehrer, Körnerg. 17.
— Anton, L.-Offic. d. Hypothekenbank.
— Josef, k. k. Amtsdiener, Krapfeng. 48.
Bochdalek Caroline, Priv., Josefstadt 7.
Bochner Caroline, Fabr.-W. u. Hausbes., Grosser Platz 14.
— Eduard, M.-Dr., Bezirksarzt, Bahnring 22.
— Eugen, Buchh., Winterhollerplatz 6.
— Felix, Fabr., Zeile 111.
— Theodor, Tuchhdl., Gr. Platz 14. **G.-T.** 358.
Bochníček Julius, Musikdir., Thalg. 7.
Bochýnek Wlad., k. k. Postprakt., Franz Josefstr. 128.
Bock Adolf, Locomotivführer, Arnoldg. 16.
— Alexander, Priv.-Bmt., Kröna 35.
— Alois, Ob.-Ing., Zeile 11.
— Bernhard, Fabr.-Bmt., Ottg. 26.
— Carl, Fabr.-Bmt., Obrowitz 14.
— Carl, Kaufmann, Kröna 37.
— Eugen, Lederhdl., Kröna 35.
— Franz, Elektriker, Grillowitzg. 82.
— Friedrich, Fabr.-Bmt., Obrowitz 14.

Bock Heinrich, Priv., Josefstadt 8.
— Hermann, Fleischhauerm., Neuthorg. 4.
— Hugo, Spinnereileiter, Anastasius Grüng. 3.
— Jacob, Getreidehdl., Winterhollerpl. 13.
— Josef, Fleischhauerm., Altbrünnerg. 17.
— Josef, Victualienhändler, Rathhausg. 1.
— Julie, Buchh.-W., Obrowitz 14.
— Julius, Magazineur, Bäckerg. 76/78.
— Leopold, Priv., Kröna 35.
— Moriz, Priv., Bischofsg. 1.
— Mor., k. k. Zollamts-Ob.-O., Beischlägerg. 1.
— Otto, Kaufmann, Parkstr. 7. **T.** 526.
— Siegmund, Dr., k. k. L.-G.-R., Schmerlingstr. 12.
— Siegm., Kaufmann, Neuthorg. 3. **T.** 966.
— Wilhelm, Fabr.-Bmt., Obrowitz 14.
Bockisch F., Theerprod.-Hdl., Plankeng. 65.
Boczek Anna, Privatlehr., Falkensteinerg. 18.
— August, Gemüsehdl., Krautmarkt 11.
— Wilhelmine, Rathssecr.-W., Kiosk 1.
Boda Johann, k. k. Rechn.-Calc., Adlerg. 14.
— Josef, Priv.-Bmt., Giskrastr. 10.
Bodmann Hier., P.-E., Adlerg. 8.
Bodziak Gregor, k. k. P.-E., Ferdinandsg. 36.
Bogad Bertha, Tuchagentens-W., Theresienglacis 15.
— Oskar, Reisender, Kröna 4.
— Siegmund, Tuchagent, Großer Platz 3.
— Simon, Reisender, Theresiengl. 15.
Bogušovský Wlad., Friseur, Plankeng. 25.
Bohaček Carl, Priv., Neustiftg. 8.
— Franz, Gastwirt., Bäckerg. 32.
— Vincenz, Schuhmacherm., Mühlg. 17.
Bohanel Johann, Bürg.-Lehrer, Kiosk 5.
Bohata Franz, Schuhmacherm., Schmerlingstraße 43.
— Marie, Kindergärtn., Grabeng. 8.
— Martin, Schuhmacherm., Grabeng. 8.
Bohatec Carl, Schuhmachermeister, Franz Josefstr. 13.
Bohatsch Albert, Bahnaufs., Wawrastr. 3.
— Emilie, Priv., Dornichg. 118.
Bohdalek Carol., Private, Ottgasse 10.
Bohdansky Joh., k. u. k. Hauptm.-Rechnungsführer im 49. Inft.-Rgt., Jakobspl. 1.
Bohle Martina, Gutsverw.-W., Sturmg. 15.
Böhm Adolf, Reisender, Neustiftg. 6.
— Al., Gärtner u. Hausbes., Grillowitzg. 52a.
— Alexander, Kaufmann, Josefstadt 26/28.
— Alois, C.-S.-W., Thalg. 12.
— Alois, Schuhmacherm., Franz Josefstr. 13.
— Alois, Reisender, Lösselg. 5.
— Ant., Gärtn. u. Hausbes., Dörnrösselg. 37.
— Anton, Drechslerm., Augustinerg. 10.
— Anton, Schuldiener, Elisabethstr. 12.
— Augustin, Bahnbedienst., Plankeng. 67.
— Carl, Agent, Querg. 2.
— Carl, Dir. der höheren Handelsschule, Elisabethstr. 10. **T.** 466.
— Carl, Gärtner u. Hausbes., Dörnrösselg. 12.
— Carl, Bmt. der städt. Gas- u. Elektricitätswerke, Neug. 113.
— Carl, Gärtner u. Hausbes., Neustiftg. 34.
Böhm Carl, Locomotivführer u. Hausbes., Dörnrösselg. 36.
— Eduard, Kaufmann, Giskrastr. 3. **G.-T.** 166.
— Elisabeth, Priv., Dörnrösselg. 10.
— Emilie, Inh. einer Dienstvermittl.-Anst., Augustinerg. 10.
— Eugenie, Priv., Zeile 49.
— Gustav, Förster, Hoffgasse 2a.
— Felix, Monteur, Fabriksg. 13.
— Ferd., Gärtn. u. Hausbes., Grillowitzg. 61.
— Fr., Gärtner u. Hausbes., Grillowitzg. 52.
— Franz, k. k. Ger.-Offic. i. R., Mundyg. 3.
— Francisca, Hausbes., Kaiserring 4.
— Francisca, Priv., Falkensteinerg. 16.
— Hans, k. k. Auscultant, Jakobsg. 1.
— Heinrich, Vers.-Agent, Josefstadt 5.
— Hermine, Lehrerin, Josefstadt 28.
— Johann, Schuhmacherm., Dörnrösselg. 27.
— Josef, Vers.-Bmt., Stiftg. 2.
— Julius, Buchh., Kröna 45.
— Julius, Portier, Elisabethpl. 2.
— Leopold, Lehrer, Querg. 2.
— Marie, Stabsarztens-Witwe, Erzherzog Rainerstr. 58.
— Moritz, Priv.-Bmt. Ottg. 11.
— Olga, Lehrerin, Getreidemarkt 2.
— Otto, Masch.-Ing., Offermanng. 19.
— Robert, Werkm., Franz Josefstr. 52.
— R., Gärtn. u. Hausbes., Dörnrösselg. 10.
— Siegmund, Hausbes., Schreibwaldstr. 126.
— Thomas, Bäckerm., Wienerg. 36.
— Victor, Kaufmann, Adlerg. 3. **T.** 166.
— W. P. Seelsorger, Giskrastr. 59.
Böhme Paul, Mechaniker, Antonsg. 13.
Böhn Joh., gepr. Bürg.-L. a. d. ev. Schule, Thalg. 12.
Bohn Anna, Schlosserm.-W., Adlerg. 13.
Bojanovsky Rudolf, k. k. techn. Fin.-Contr.-Adj., Annag. 10.
Bojanowsky Cyrill, Schuhmacherm., Querg. 8.
— Fanni, Lehrerin, Grillowitzg. 19a.
— Rosa, Priv., Grillowitzg. 19a.
Bojczuk Ignaz, Werkführer, Eichhorng. 26.
Bojer Joh., Uhrmacher, Franz Josefstr. 57.
Boineburg-Lengsfeld, Baron, k. u. k. Oberst i. R., Neug. 137.
Boksan Johann, Sollicitator, Frz. Josefstr. 30.
— Julius, Sollicitator, Franz Josefstr. 30.
Bolberitz Emil Victor, k. k. Lottoamts-Offic., Kafkag. 15.
Bolelоucky Johann, Kürschnerm., Zeile 59.
Bollarth Franz, Priv., Franz Josefstr. 4.
Bollinger Ludw., Photograph, Köffillerg. 25.
Bollmann Friedrich, Priv., Thalg. 22.
— Hermann, Fabr., Thalg. 22. **T.** 49.
— Paul, Procurist Thalg. 22.
Bondi Adolf, Fuhrwerker, Franz Josefstr. 94.
— Armin, Kaufmann, Gomperzg. 7. **T.** 771.
— Gustav, städt. Theatersecr., Schmerlingstr. 18. **K.-T.** 508.
— Hermine, Gesangsm., Neuthorg. 1.
Bondy Arthur, Reisender, Gomperzg. 11.
— Carl, Comptoirist, Josefstadt 7.

Bondy Ignaz, Priv., Neug. 43.
— Joachim, Reisender, Johannesg. 9.
— Olga, Schnittzeichnen-Lehr., Neug. 43.
— Otto, Dr., Adv.-Conc., Falkensteinerg. 32.
— Otto, Reisender, Krapfeng. 19.
— Regina, Priv., Quergasse 20.
Boner Franz, Dr., Arzt, Ferdinandsg. 14.
Bonert Sofie, Priv., Gomperzg. 5.
Bonhardi Charlotte, Priv., Thalg. 3.
— Martha, Schneiderin, Thalg. 39.
Bonn Albine, Private, Adlerg. 11.
Borek Franz, Schuhmacherm., Dornichg. 7.
— Gustav, Conducteur, Kröna 47.
— Josef, Geschäftsleiter, Eichhorng. 49.
Boresch Anton, Schneiderm., Wasserg. 15.
Bork Carl, Monteur, Wawrastraße 67.
Borkowski Eduard, Proc., Waisenhausg. 5.
— Marie, Priv., Waisenhausg. 5.
Bort Rudolf, Chefred. d. „Lidové Noviny", Winterhollerplatz 19. **K.-T.** 12.
Bortsch Rob., städt. Ing., Frz. Josefstr. 4.
Boš Rud., Buchdr.-Corrector, Fr. Josefstr. 23.
Boschtschik Carl, Chemiker, Inhab. eines chem. Laborat., Jodokstr. 7. **K.-T.** 451.
Bose Anna, v., Priv., Sturmgasse 6.
Böse Josef, k. k. Gend.-Oberlieutn.-Rechn.-Führer, Josefstadt 13/15.
Boshammer Josefine, Spezereigeschäfts-Inhaberin, Franz Josefstraße 110.
Böß Josef, Schuhmacherm., Geißg. 9.
Bosse Johann, Ing., Kröna 68.
Bosser Adolf, Ob.-Ing., Gomperzgasse 12.
— Arn., Med.-Dr., Augenarzt, Jakobspl. 1.
Bothe Eduard, Förster i. P., Waisenhausgasse 30.
— Julius, N.-B.-Telegraphist, Kröna 21.
Botschek Gustav, Hilfs-Bmt., Kröna 40.
— Johann, Motorführer, Gomperzgasse 19.
Boubela Jos., k. k. L.-G.-R., Giskrastr. 5.
Bouček Anna, Priv., Giskrastraße 10.
Bouda Rudolf, Typograph, Franz Josefstraße 102.
Bourdot Siegm., Betriebs-Ass. des städt. Electr.-Werkes, Zeile 41. **K.-T.** 655.
Božanek Anton, Schuhmacherm., Zeile 30.
— Marie, Schneiderin, Zeile 30.
Božaný Agnes, Förstersw., Annagasse 9.
— Rudolf, Schneiderm., Grillowitzg. 3.
Boženek Francisca, k. k. Postexpeditorin, Franz Josefstraße 44.
Bozsany Gustav, k. k. P.-Bmt., Neug. 119.
Brabec Eduard, Schuhmacher, Franz Josefstrasse 107.
— Ferd., Webermeister, Binderg. 15.
— Fr., Schuhmacherm., Schreibwaldstr. 17.
Brabenetz Ant., k. k. Laborant, Elisabethplatz 2.
Brabetz Josef, Bahnbediensteter, Jusag. 15.
— Moritz, Schnittwarenhdl. und Hausbes., Krautmarkt 15.
— Theresie, Priv., Neugasse 25.
Bracegirdle Theodor, Ob.-Ing. u. Hausbes., Zeile 41.
Brach Josef, Gem.-Officl., Neug. 87.
Brachmann Carl, Priv., Obrowitz 21.
Brachtel Marie, Priv., Krautmarkt 26.
Brachtl Adolf, C.-S.-W., Ritschelg. 9.
— Hermine, Agentens-W., Eichhorng. 13. **G.-T.** 864.
— Rudolf, Landwirt, Franz Josefstr. 125.
— Rudolf, k. k. St.-A.Pract.,
Brackel Adolf, v., Oberm., Radlasg. 5.
Brada Paul, Priv., Neug. 25.
Bradač Alois, Gärtner, Schreibwaldstr. 92.
— Franz, Schlosserm., Steing. 12.
— Franz, k. k. G.-A., Winterhollerplatz 16.
— Ignaz, C.-S.-W., Eichhorng. 75.
Bradaczek Franz, Comm., Rudolfsg. 15.
— W., Kupferschmied, Zeile 30.
Bradler Richard, Monteur, Bergg. 37.
Brana Anton, Agent, Johannesg. 21.
Branczik Agnes, Rentmeisters-W., Antonsgasse 5.
— Benno, B.-Bmt., Giskrastr. 25.
— Carl, Jng., Antonsg. 5.
— Theod., k. k. Rechn.-Officl., Antonsg. 5.
Brand Carl, k. k. Eich-Ob.-Insp. i. P., Rathhausg. 9.
— Luitpold, Fabr. u. Hausbes., Neug. 83. **G.-T.** 6.
— Wilhelm, Priv., Offermanng. 5.
Brandeburg Francisca, Priv., Carlsglacis 1.
Brandeis Fr., Restaurateur, Kröna 70.
— Heinrich, Agent, Bürgerg. 25/27.
— Josef, Zugsführer, Ritscheltg. 3.
Brandes Amalie, D.-Schneiderm., Krapfengasse 21.
— Helene, Priv., Neuthorg. 18.
Brandl Marie, Milit.-Bmt.-W., Carlsglacis 1.
— Joh., k. k. Milit.-Bauwerkm., d'Elvertstr. 5.
— Thomas, k. u. k. Ob.-Thierarzt, d'Elvertstraße 5.
Brandstätter Andreas, Dr., Professor der k. k. böhm. Staatsrealschule, Augartenstraße 4.
Brandstiller Johann, k. k. Ob.-F.-R., Winterhollerpl. 12.
— Josef, Typograph, Flössg. 63.
Brandt Carl, Dir. d. k. k. Telegr.-Corresp.-Bureau-Filiale, Jesuiteng. 9. **T.** 285.
Branowitzer Amalie, Hebamme, Franciscanergasse 9.
— Anton, Presshefehdl., Adlerg. 18.
— Fanni, Priv., Krapfeng. 10.
— Josef, Priv.-Bmt., Schreibwaldstr. 3.
Brantner M., Gastwirts-W., Zeile 93.
Brass Herm., Wollhdl., Rennerg. 18. **T.** 79.
Bratasz Stefan, C.-S.-W., Zeile 73.
Bräuer Frz., Kzl.-Geh., Franz Josefstr. 88.
— Hermine, Lehrerin, Zeile 42.
— Josef, k. k. Grundbuchs-Vicedir., Zeile 42.
— Marie, Lehrerin, Zeile 42.
— Sophie, Lehrerin, Zeile 42.
Braun Adolf, Buchh., Leopoldshof 1.
— August, Bürgerschullehrer, Franzensberggasse 8.

Braun Carl, L.-Bmt., Haberlerg. 15.
— Carl, Schöntärber, Franz Josefstr. 34/36.
— Carl, Kaufmann, Neug. 32.
— Caroline, Private, Krautmarkt 26.
— Eduard, Bahn-Expedient, Dornichg. 13.
— Franz, Priv., Eichhorng. 43.
— Gustav, Buchh., Skenestr. 3.
— Hugo, Assec.-Bmt., Rathhausg. 3.
— Ignatz, Hausirer, Zollhausglacis 11.
— Jonas, A.-U.-V.-Bmt., Elisabethstr. 8.
— Josef, Wagmeister, Grillowitzg. 55.
— Josefine, Priv., Franz Josefstr. 19.
— Katharine, Schneiderin, Bäckerg. 37.
— Leopold, Dr., G.-R.-Secr., Hutterg. 22.
— Ludowika, k. u. k. Hauptm.-W., Sturmg. 17.
— Moriz, Procurist, Offermanng. 19.
— Otto, Gerberm., Flurg. 35.
— Theodor, Buchh., Bäckerg. 37.
Braunbeck Ferd., Ob.-Ing., Dörnrösselg. 5.
Brauneck Stanisl., v., Generalagent, Falkensteinerg. 16.
Brauneis Anna, Priv., Sturmg. 11.
Brauner Anna, Priv., Wranauerg. 11 a.
— Carl, Gem.-Offic., Bürgerg. 22.
— Johann, Priv., Bürgergasse 22.
— Johanna, Priv., Schmerlingstr. 37. **T.** 877.
— Julius, Brauereibes., Bäckerg. 80. **T.** 272.
— Ludwig, Dr., Hilfsarzt, Getreidemarkt 12.
— Ottilie, Buchhalterin, Köffillerg. 23.
Bräuner Adolf, Häutehdl., Dornichg. 7.
Braunfeld Rudolf, Reisender, Josefstadt 7.
Bräunlich Carl, Dir.-Stellv., Franz Josefstr. 3. **K.-T.** 1024b.
— Johanna, Priv., Ratwitg. 10.
— Marie, Priv., Johannesg. 2.
— Pauline, Priv., Salzamtsg. 8.
— Robert, Agent, Salzamtsg. 8.
Brausewetter Arthur, k. k. Gewerbeschul-Professor, Sturmg. 12.
Bräutigam Wilh., Elektrotechniker, Ferdinandsg. 16.
Brawa Anton, Kaufm., Schmerlingstr. 23.
— Marie, Priv., Schmerlingstr. 29.
Brazda Alois, Tischlerm., Giskrastr. 35.
— Antonie, Tischlersw., Olmützerg. 5.
— Ernst, Cassier, Zeile 109.
— Franz, Schuhmacherm., Bürgerg. 23.
— Franz, Realitätenbes., Querg. 10.
— Jakob, k. k. Postdiener, Neug. 60.
— Johann, Spediteur, Zeile 5.
— Joh., k. k. Post-Rech.-Prkt., Bäckerg. 12.
— Johann, k. k. L.-G.-Offic., Sterng. 10 a.
— Julius, Kaufmann, Plankeng. 16.
— Karl, Fabr.-Bmt., Ritschelg. 7.
— Leopold, Diener im L.-Culturrath, Basteigasse 18.
— Marie, Proc.-W., Winterhollerpl. 17.
— Moriz, Mechaniker, Minoriteng. 6.
— Wenzel, Fabr.-Bmt., Ritschelg. 7.
— Wilh., Stadtrath i. P., Falkensteinerg. 17.
Brecher Al., Buchhändler, Ferdinandsgasse 13/15. **G.-T.** 756.
— Amalie, Priv., Rennerg. 19.
Brecher Gid., MUDr., Sec.-Arzt, Bäckerg. 53.
— Heinrich, Priv.-Bmt., Zollhausglacis 3.
— Moriz, L.-Ob.-Realsch.-Prof., Eichhorngasse 73.
Břečka Adalbert, k. k. Professor, Tivoligasse 43.
— Raimund, Kellerm., Franz Josefstr. 70.
Breda Abraham, Handelsm., Kröna 26.
— Gutmann, Kaufmann, Falkensteinerg. 12.
— Hermine, Tuchhdl., Offermanng. 19.
— Max, Schächter, Kröna 8.
— Moriz, Buchh., Offermanng. 19.
— Salomon, Handelsmann, Plankeng. 13.
Breier Marie, Schnittwarenhändlerin, Josefstadt 56.
Breindl Ed., Schneiderm., Goldhanng. 5.
Breinek Johann, Geschäftsführer, Bürgerg. 25/27.
— Josef, Kaufmann, Neug. 98.
Breit Leopold, Assec.-Bmt., Meierhofg. 9.
Breithut Antonie, Priv., Großer Platz 10.
Brendl Gottfried, Conditor, Franz Josefstr. 3.
Brenn Antonie, Pianistin, Altbrünnerg. 7.
— Wilhelmine, Priv., Haberlerg. 13.
Brenner Franz, Dr., k. k. Sanitätsrath, Primararzt d. L.-Krankenanst., Lažanskyplatz 3.
— Ignaz, Hausbes., Bürgerg. 14.
— Joh., Schuldiener, Wranauerg. 3.
— Sofie, Schneiderin, Bäckerg. 58/60.
— Ther., Damenschneiderin, Bäckerg. 58/60.
Bretfeld Karl, Sollicitator, Lauteng. 20.
Bretholz Berthold, Dr., Landes-Archivar, Tivolig. 32.
Bretschka Marie, Priv., Fröhlicherg. 39.
— Wilh., Masch.-Ing., d'Elvertstr. 13a.
Brettner Carl, Kunstgärt., Dörnrösselg. 31.
— Franz, k. k. Postamtsdiener, Franz Josefstr. 88.
— Franz, Bahnm., Dörnrösselg. 36.
— Franz, k. k. F.-L.-D.-Bmt., Ugartestr. 18.
— Johann, Hausbes. u. Gärtner, Neustiftg. 14.
— Katharina, Gärtnerin, Dörnrösselg. 31.
— Ludwig, Gärtner, Dörnrösselg. 31.
— Marie, Lehrerin, Dörnrösselg. 36.
Brettschneider C., k. k. P.-Offic., Bürgerg. 44.
— Carl, k. k. F.-W.-R. a. D., Bürgerg. 44.
— Carl, Privatier, Backhausg. 6.
— Emilie, franz. Lehrerin, Falkensteinerg. 34.
— Gottlob, Fabr.-Bmt., Bürgerg. 44.
— Johann, Buchhalter d. L.-V.-A., Backhausg. 6.
— Louise, St.-B.-W., Falkensteinerg. 34.
— Marie, Priv., Giskrastr. 51.
Breuer Emilie, Selchwarenhdl., Neug. 99.
Brexl Friedrich, Masch.-Ing., Ottg. 3a.
Breyer Eduard, Kaufmann, Thalg. 1.
— Emilie, Priv., Thalg. 43.
— Marie, Bmt.-W., Eichhorng. 42.
Breyl Betty, Försters-W., Plankeng. 39.
Březa Anton, Banquier, Wawrastr. 43. **G.-T.** 115.
— Victor, Priv.-Bmt., Schmerlingstr. 39.

Březina Carl, Gußm., Wannieckstr. 5.
— Ed., Typograph, Franz Josefstr. 107.
— Franz, k. k. O.-L.-G.-Offic., Eichhorng. 48.
— Franz, Kaufmann, Arnoldg. 12.
— Josef, Conducteur, Adlerg. 26.
— Marie, Priv., Olmützerg. 6.
Březowsky Anna, Priv., Köffillerg. 10.
Brichta Adolf, Monteur, Gomperzg. 3.
— Adolf, Typograph, Franz Josefstr. 56.
— Alfred, P., Katechet, Bischofsg. 6.
— Andreas, k. k. Postdiener, Zeile 49.
— Emil, k. k. P.-O., Bischofsg. 6.
— Emma, Lehrerin, Bischofsg. 6.
— Franz, Betriebsleiter, Bürgerg. 52.
— Franz, Ing., Fischerg. 31.
— Franz, Lehrer, Hutterg. 11.
— Marie, Priv., Eichhorng. 45.
— Marie, Bmt.-W., Fröhlicherg. 23.
— Marie, k. k. Telegraphistin, Bischofsg. 6.
— Robert, Maschinenm., Schreibwaldstr. 1.
— W., Buchdr.-Bes., Dornichg. 118.
Brida Marie, Priv., Wawrastr. 22.
Brick Adolf, Eisenhdl., Mühlg. 33.
— Emil, JUDr., Adv., Dornichg. 38. **T.** 832.
— Ignaz, Eisenhdl., Dornichg. 38. **G.-T.** 869.
Bric Wilh., Asphaltgeschäfts-Inh., Zeile 18. **T.** 454.
Briess Rudolf, Malz-Fabr., Offermanng. 9.
Brim Franz, Schuhmacherm., Spinnerg. 5.
Brix Ludwig, k. k. techn. Geometer-Assist., Huttergasse 22.
Brixa Emilie, Arztensw., Herringg. 7.
Bříza Anton, Gastwirt, Ugartestr. 1.
Brňák Vincenz, Gastwirt, Wienerg. 4.
Brnoviak Franz, Comfortabler, Zeile 119.
Broch Albert, Kaufmann, Kröna 56.
— Alois, Kaufmann, Gerichtsg. 3.
— Joachim, Priv., Zeile 35.
— Moriz, Handelsmann, Leopoldshof 1.
Brod Elisabeth, Priv., Johannesg. 11.
— Jakob, Priv.-Bmt., Getreidemarkt 10.
Brodmerkel Carol., Sprachl., Augustinergasse 6.
— Heinrich, Glaserm., Zeile 43.
— Theodor, Appreteur, Hutterg. 6. **T.** 557.
Brodschek Heinr., Haus- u. Ziegelwerksbes., Kaiserring 4. **T.** 512.
Brodsky Stanislaus, Cartonagen-Erz., Neugasse 8.
Brodt Ignaz, Reisender, Zollhausglacis 11.
— Ignaz, Krankenwärter, Kröna 11.
— Resi, Feinputzerin, Zollhausglacis 11.
Broll Emil, Privat.-Bmt., Elisabethstr. 8.
— Fanni, Priv., Elisabethstr. 8.
— Hugo, Fabr.-Bmt., Elisabethstr. 8.
— Isidor, Buchh., Elisabethstr. 8.
Bronec Victoria, Priv., Klosterplatz 1.
Bronek Franz, Tischlerm., Bürgerg. 23.
Brosch Elisabeth, Priv., Parkstr. 3.
— Marie, Buchh., Johannesg. 10.
— Rosa, Musiklehrers-W., Bäckerg. 72.
— Victor, k. k. Gewerbe-Comm., Stredoniusgasse 1.
Broschek Carl, Selchwarenhdl., Sturmg. 9.
— Jakob, Hausbes., Winzerg. 1.
Brossek Moriz, Bmt., Lösselg. 13.
Brothanek Joh., k. k. P.-Expeditor, Huttergasse 3.
— Joh., Schuhmacherm., Josefst. 22.
— Hermine, Lehrerin, Querg. 29.
Broumovsky Carl, Ob.-Buchh., Beischlägergasse 1.
Břoušek Franz, Greisler, Lauteng. 19.
— Marie, Schneiders-W., Bürgerg. 35/37.
Brousil Joh., Typograph, Theresiengl. 15.
Brož Augustin, Schlosserm., Bischofsg. 5.
— Johann, Monteur, Kafkag. 1.
— Veronika, Hausbes., Hutterg. 12.
— Victor, Ing., k. k. Comm., Neug. 41.
Brožek Josef, Schneiderm., Wienerg. 44.
Brtnik Franz, Priv., Rotheg. 21.
— Wenzel, Adjct., Eichhorng. 79.
Bruch, A., von dem, Färberm., Grillowitzgasse 16.
— Adelheid, von dem, Priv., Bürgerg. 49.
— Ed., von dem, Färberm., Spitalwiese 2/4.
— W., von dem, Färbereileit., Dörnrösselg. 1.
Bruck Siegmund, Fabr.-Bmt., Neug. 56.
Brück Al., Dampfmühlbes., Dorethof. **G.-T.** 381.
— Al., Platzagent, Jakobsplatz 1.
— Berth., Mühlbes., Mühlg. 26. **T.** 381.
— Heinrich, Schafwollwaren-Fabr., Neug. 50. **G.-T.** 611.
— Jeanette, Priv., Neug. 46.
— Ignaz, Tuchfabr., Krautmarkt 1.
— Julius, Reisender, Offermanng. 15.
— Kath., Dampfmühlbes.-W., Elisabethstr. 6.
— Rosalie, Priv., Krautmarkt 1.
— Sophie, Priv., Theresienglacis 7.
Bruckmüller Johann, Secr. d. wechsels. Vers.-Anst., Parkstr. 20. **K.-T.** 117.
Brückner Adolf, Optiker, Adlerg. 6.
— David, Oberlehrer i. P., Franzensglacis 3.
— Johann, Amtsdiener, Waisenhausg. 11.
— Johann, Schuhmacherm., Czechnerg. 5.
— Joh., k. k. Statth.-Kanzlist, Neug. 107.
Brüger Gustav, Friseur, Grillowitzg. 4.
Brüll Ad., Agent, Anastasius Grüng. 2.
— Daniel, Papieragent, Körnerg. 1.
— Elisabeth, Priv., Wawrastr. 71.
— Emil, Dr., Adv., Winterhollerpl. 11. **K.-T.** 155.
— Friedrich, Handelsmann, Cyrillsg. 6.
— Friedrich, Disponent, Tivolig. 49.
— Herm., Procurist, Rudolfsg. 32. **G.-T.** 132.
— Hugo, Disponent, Parkstr. 8.
— Johann, Dr., Adv., Neug. 50. **G.-T.** 155.
— Laura, Sprachlehrerin, Elisabethstr. 16.
— Rosa, Geschäftsinhaberin, Gr. Platz 28.
— Therese, Gen.-Insp.-W., Elisabethstr. 16.
Brumofsky Vincenz, Gem.-Diener, Grillowitzg. 27.
Brumovský Franz, Schuhmacherm., Wienergasse 14.
— Laur., Sollic., Zeile 86.
Bruncvík Albert, Tischler, Lösselg. 29.

Brunecký Emilie, Musiklehr., Köffillerg. 6.
— Marie, Ind.-L., Köffillerg. 6.
— Marie, k. k. Verw.-W., Köffillerg. 6.
Brunn Albert, Kaufmann, Johannesg. 25.
Brunner Caroline, Lehrerin, Thalg. 55.
— Friedrich, Tuchhdl., Schwedeng. 3. **G.-T.** 493.
— Hermann, Buchh., Tivolig. 1.
— Jakob, Ing., Ottg. 6.
— Marie, Priv., Krapfeng. 21.
— Max, k. k. Hofrath, Thalg. 55.
— Moriz, JUDr., Adv., Winterhollerplatz 11. **K.-T.** 664.
— Samuel, akad. Maler, Bäckerg. 16.
— Sim., Locomotivf., Dörnrösselg. 6.
Brüett Eduard. Lehrer, Dornrösselg. 8.
Brünning Max, Kaufmann, Ferdinandsg. 29.
Brutscher Josef, Maschinenm., Kothg. 4.
Bruyn Laurenz Augustus, Ing., Haberlerg. 8.
Bružička Carl, C.-S.-W.-Führer, Sterng. 7.
Bruzl Alois, Bmt., Falkensteinerg. 17.
Brychta Johann, Mag. d. Pharm., Apotheker, Bäckerg. 10.
— Johann, Gastwirt, Dörnrösselg. 39.
Bryda Marie, Kindergärtnerin, Herlthg. 4.
Brym Alois, Typograph, Zeile 42.
Brzesowsky Edmund, Priv., Adlerg. 18.
— Josefa, Priv., Adlerg. 18.
— Vict., Installateur und Hausbes., Gabelsbergerg. 9. **G.-T.** 70.
Brzezina Arthur, Cassier der Hypothekenbank, Augustinerg. 6. **K.-T.** 784.
— Eugen, Bahn-Bmt., Dornichg. 46.
Brzobohaty Franz, Gastwirt, Josefstadt 24.
— Josef, k. k. Tabakmagazins-Verwalter, Krapfeng. 48.
— Vincenz, Gastwirt, Stiftg. 6.
Bscheiden Rudolf, Maschinenf., Arnoldg. 15.
Bubenik Jos., Hyp.-B.-D., Basteig. 18.
Buber Bertha, Gutsbesitzerin, Obstg. 3.
Bubiček Helene, Priv., Augustinerg. 2.
Bubla Ferd., Typograph, Schwarzfeldg. 5.
Bublik Josef, Laborant, Eichhorng. 26.
— Marie, Priv., Dörnrösselg. 29.
Bučan Stefan, Monteur, Wannieckstr. 5
Buček Franz, k. k. P.-E., Ottgasse 26.
— Johann, k. k. P.-Offic., Parkstr. 2.
— Johann, Schneiderm., Parkstr. 4.
— Filomena, Damen-Schneider., Ottg. 26.
Bucha Carl, Sollicitator, Parkstr. 3.
Buchaczek Marie, Kinderg., Eichhorng. 7.
Buchal Ottokar, k. k. Post-Assistent, Zollhausgl. 15.
Buchalek Joh., Beamter, Annag. 9.
Buchar Alois, C.-S.-W.-Führer, Kröna 69.
— Anna, Clavier- u. franz. Lehrerin, Falkensteinerg. 15.
— Franz, Vertreter der Spiegelglas-Vers.-Gesellschaft, Falkensteinerg. 15. **K.-T.** 117.
— Josef, C.-S.-W., Fröhlicherg. 7.
— Marie, Lehrerin, Falkensteinerg. 15.
— Marie, Victualienhdl., Fröhlicherg. 7.
— Marie, Fabr.-Bmt.-W., Josefstadt 71.
Buchberger Ant., Hausbes., Eichhorng. 55.
Buchelt Joh., k. k. P.-Exp., Krapfeng. 24.
— Marie, Friseurin, Haberlerg. 17.
Buchführer Rosa, Kunstblumen-Erz., Reitschulg. 8.
— Simon, Priv., Reitschulg. 8.
— Theresia, Selchwarenhdl., Reitschulg. 8.
Büchler Anton, k. k. L.-G.-Off., Waisenhausg. 2.
— David, Hausb., Wawrastr. 12.
— Eduard, k. k. Milit.-Registrator i. R., Falkensteinerg. 11.
Buchmann Bertha, Webereileiters-Witwe, Kröna 42.
— Johanna, Priv., Tivolig. 3.
— Marie, Priv., Falkensteinerg. 12.
— Theodor, k. k. L.-G.-Offic., Bäckerg. 16.
Buchmayer Joh., Bau-Pract., Eichhorng. 12.
— Josef, F.-L.-D.-Kanzl.-Offic., Eichhorng. 49.
Buchsbaum Arnold, Gastwirt, Kröna 4.
Buchta Adolf, Typograph, Dornichg. 118.
— August, L.-Kanzlist, Frömelg. 12.
— Carl, Claviererz. u. Hausbes., Rennerg. 18.
— Eduard, Hausbes., Eichhorng. 61.
— Emilie, k. k. Steuerbmt.-W., Giskrastr. 45.
— Ernestine, Priv., Herreng. 16.
— Fanni, Priv., Giskrastr. 51.
— Richard, C.-S.-W.-F., Spielbergg. 35.
— Rudolf, Kanzleidiener, Körnerg. 75.
— Siegmund, Priv.-Bmt., Dammg. 4.
— Victor, L.-Offic., Schulg. 6.
Buchtel Josefa, Priv., Annag. 14.
Buchwald Eugen, Fabr.-Bmt., Josefstadt 76.
— Marie, Priv., Josefstadt 76.
Bučžek Johann, Kaufm., Dörnrösselg. 7.
Buda Anton, Landes-Bmt., Franz Josefstr. 34.
— Marie, Rentmeisters-Witwe, Franz Josefstrasse 34.
Budař Wladimir, Landes-Oberrealschulprof., Augustinerg. 27.
Budde Ernst, Spinnm., Zeile 93.
Budig Fr., k. k. Postexped., Nordbahnstr. 17.
Budik Andreas, Flechtwarenhdl., Kröna 10.
— Aug., Tuchhändler, Johannesg. 11. **T.** 469.
— Cölestine, Hebamme, Bergg. 24.
— Franz, Priv., Rudolfsg. 10.
— Gabriel, L.-G.-Praktikant, Eichhorng. 18.
— J., k. u. k. Hauptmann, Neug. 119.
— Jul., Ing., Streckenchefstellv., Jodokstr. 6.
— Rudolf, Hausbes., Wienerg. 25.
Budil Johann, k. k. Steueradmin.-Diener, Fröhlicherg. 3.
— Josefine, Obsthdl., Josefsg. 19.
— Marietta, Malerin, Tivolig. 11.
Budin Amalie, Priv., Jakobsg. 9.
— Anton, C.-S.-W., Zollhausglacis 41.
— Josefa, Damenschneid., Plankeng. 75.
Budiner Emil, k. k. Oberlieut., Eichhorng. 59.
— Gottlob, Verwalter, Drascheg. 4.
— Hugo, k. k. Fin.-Com. i. R., Eichhorngasse 59.
— Wlad., Verwalter a. D., Backhausg. 8.
— Wladimir jun., B.-Bmt., Backhausg. 8.

Budinka Jenny, Priv., Waisenhausg. 8.
— Margarethe, Priv., Waisenhausg. 8.
Budinský Jaroslav, JUDr., Adv.-Cand., Winterhollerplatz 15.
— Vladimir Georg, Adv.-Kanzelist, Kapuzinerplatz 13.
Budiš Franz, k. k. Postprakt., Radlasg. 16.
— Katharina, Priv., Schulgasse 10.
Budischofsky Antonie, Priv., Franz Josefstrasse 6.
— Carl, Fabr.-Bmt., Kröna 18.
Buhl Gustav, Freiherr v., k. k. Ger.-Secretär, Giskrastr. 3.
Bukaček Jos., k. k. O.-L.-G.-Adjct., Salzamtsg. 14.
— Marie, Kindergärtnerin, Eichhorng. 50.
Bukaczek Joh., k. k. Ger.-Secr., Backhausg. 6.
Bukal Josef, k. k. P. E., Bäckergasse 16.
Bukovansky Josef, Assist. d. landw. Versuchsstat., Falkensteinenerg. 4. **K.-T.** 897.
Bukovsky Dominik, Staatsbeamter, Giskrastraße 10.
Bukowsky Al., Priv.-Bmt., Waisenhausg 2.
Buland Alois, Kesselschmiedm., Wannieckstraße 5.
Bulanda Leo, Tischlerm., Josefstadt 60.
Buliček Anton, Schneiderm., Ugartestr. 3.
Bulik Friedrich, Fabriksleiter, Bäckerg. 23.
Bulín Ignaz, Dr., Adv.-Conc., Eichhorng. 73.
— Marie, Bahnwächtersw., Bäckerg. 11.
Bulka Hugo, Gastwirt, Wawrastr. 5.
— Julie, k. k. Bmt.-W., Hutterg. 20.
Bulla Alois, Wagnerm., Neug. 25.
— Anna, Priv., Schmerlingstr. 31.
— Franz, Dr., Regens des bischöfl. Seminars, Eichhorng. 17.
— Johann, Hausbes. u. Pflasterm., Weinberggasse 34.
Bullan Anton, Binderm., Bürgerg. 49.
Bum Marie, Priv., Köffillerg. 23.
Bummer Eugen, Buchh., Jesuiteng. 2.
— Therese, Cantineurin, Jesuiteng. 2.
Bundalek Franz Josef, Hausbesitzer und Wäschefabr., Elisabethstr. 8. **G.-T.** 750.
Büngener Ignaz, B. Ober-Ing., Kiosk 9.
Büngens Corn., Procurist und Fabr.-Dir., Josefst. 4.
Burda Franz, Kohlenhdl., Kröna 31.
— Franz, Hausmeister, Deutsches Haus.
— Johann, k. k. Prof. d. böhm. Realsch., Krautmarkt 10.
— Josef, Platzm., Czechnerg. 17.
— Veronika, Geflügelhdl., Krapfeng. 34.
Burel, Priv., Eichhorng.
Bureš Ed., Geschäftsmann, Grillowitzg. 19.
Buresch Anton, Portier, Centralfriedhof.
— Anton, Typograph, Wawrastr. 9.
— August, Buchhalter, Zeile 117.
— Carl, Greisler, Stiftg.
— Clem., k. k. Steuereinn.-W., Eichhorng. 3.
— Franz, Gastwirt, Bürgerg. 45.
— Josef, Schneiderm., Skenestr. 3.
— Richard, Blinden-Inst.-L., Eichhorng. 3.
Buresch Ros., Hebamme, Franz Josefstr. 114.
— Wilhelm, Schneiderm., Neustiftg. 16.
Burger Anna, k. u. k. Hptm.-W., Meierhofg. 4.
— Franz, Monteur, Marktg. 7.
Burget Franz, Postdiener, Frz. Josefstr. 56.
— Johann, k. k. Ober-Officl., Sturmg. 7.
— Johann, Not.-Sollicitator, Kröna 9.
— Marie, Damenschneiderin, Waisenhausg. 9.
Burghardt M., L.-W.-Resp., Dornichg. 108.
Burghart Ottokar, Stadtbaudir., beh. aut. Civil-Ingenieur, techn. Referent d. Gem.-Rathes, Schwedeng. 7. **K.-T.** 765.
Burghauser Adalbert, Secretär, Arnoldg. 13.
— August, k. k. Evidenzhalt.-Ob.-Geom. für agrar. Operationen, Thalg. 51.
Bürgl Aloisia, Greislerin, Falkensteinerg. 28.
Bürgl Franz, Greisler, Falkensteinerg. 28.
Burgmann Johanna, Schneiderin, Altbrünnerg. 12.
— Max, Reisender, Altbrünnerg. 12.
— Moriz, Buchh., Altbrünnerg. 12.
Burian Anna, Gastwirtin, Plankeng. 75.
— Anton, P., Stiftscapitular, Klosterpl. 1.
— Anton, Staatsbeamter, Gomperzg. 8.
— Edmund, Red., d'Elvertstr. 33.
— Franz, Kaufmann, Falkensteinerg. 18.
— Heinrich, k. k. P.-Diener, Wawrastr. 36.
— Jakob, Lehrer, Johannesg. 7.
— Joh., Tischlerm., Neug. 104.
— Josef, Fleischhauer u. Hausbes., Bürgergasse 10.
— Theodor, Hilfsbeamter, Dominikanerpl. 7.
— Wilhelm, Gastwirt, Stiftg. 2.
Burianek Anton, Schneiderm., Bäckerg. 18.
— Franz, Trödler, Rothg. 24.
Buřič Johann, k. k. Werkführer an der Staatsgewerbeschule, Franz Josefstr. 19.
Burischek Alois, Gärtner, Thalg. 20.
Burjan Anton, Dir. der k. k. böhmischen Lehrerinnen-Bildungsanstalt, Bez.-Schul-Inspector, Gomperzg. 8.
— Rosa, V.-L., Hutterg. 5.
Burkart Eduard, Chem.-Dr., Buchdruckereibesitzer, Rennerg. 24. **T.** 81.
— Ignaz, kais. Rath, Buchdruckereibes., Rennerg. 24. **T.** 81.
— Josefine, Priv., Bäckerg. 13.
— Rudolf, Bankbeamter, Tivolig. 8.
Burkert Otto, Concert-Organist d. Deutschen Hauses, Eichhorng. 47.
Bürnkraut Daniel, Parket-Tischlerm., Kumrowitzer Lände 2.
Burock Hans, Ingenieur, Wawrastr. 16.
Bursa Rudolf, Priv.-Bmt., Parkstr. 5.
Burschwal Ferd., Hausbes., Falkensteinergasse 10.
— Wlad., k. k. P.-O. u. Hausbes., Eichhorngasse 67.
Burstein Samuel, Director der böhm. Unionbank-Filiale, Falkensteinerg. 13, **K.-T.** 1032.
Busau Alexandrine, Edle v., Priv., Neug. 74.

Busch Josef, Werkm., Kröna 65.
Buschmann Anton, Werkm., Radlasg. 16.
— Crescentia, Baronin, Stiftsdame, Krapfengasse 1/3.
Busija Josef, k. u. k. Ober-Lieut. im Monturs-Depot Nr. 1, Neug. 129.
Butscha Aug., Stadtbaumeister, Körnerg. 15.
— Josef, Bauleiter, Körnerg. 15.
Butschan Francisca, Priv., Erzh. Rainerstr 6.
— Ignaz, Motorführer, Schmalg. 13.
— Wenzel jun., Dachdeckerm., Wienerg. 23.
— Wenzel sen., Dachdeckerm., Schmalg. 13.
Butschek Carl, G.-R.-Kanzlist, Josefsg. 10.
— Conrad, Obermüller, Josefsg. 10.
— Emilie, Bankbeamtensw., Krapfeng. 32.
— Franz, Tapeziererm., Antonsg. 7.
— Johann, Buchhalter, Ottgasse 9.
— Josef, Priv., Schmerlingstrasse 23.
— Gustav, Reisender, Neug. 131.
— Marie, Sparcassa-Ober-Cassiers-Wtw., Anastasius-Grüng. 1.
— Otto, k. k. Rechn.-Offic., Falkensteinergasse 38.
— Wilhelmine, k. k. Postbeamtin, d'Elvertstraße 5.
Butschofsky Fr., Priv., Josefst. 71.
— Ottilie, Priv., Neustiftg. 47.
Butschowitzer Is., Fabr.-Dir., Dörnrösselgasse 1.
Butschowsky F., Buchbinder, Krapfeng. 22.
Bütterlin Emil, techn. Dir. u. Proc., Radlasgasse 5. **K.-T.** 646.
Butterweck Georg, k. u. k. Ober-Lieutenant im Inft.-Regmt. Nr. 87.
Butula Franz, Sollicitator, Neug. 46.
— Johann, B.-Bmt., Franz Josefstr. 15.
Butzal Elisabeth, Priv., Schreibwaldstr. 82.
— Joh., Vers.-A.-Insp., Schreibwaldstr. 82.
— Josef, V.-St.-Assist., Tivolig. 49.
Buxbaum Berthold, Bau-Ing., Beischlägerg. 5.
Buzek Thomas, k. k. Amtsdiener, Neuthorg. 3.
Bydlo Heinr., Schneiderm., Herlthg. 4. **G.-T.** 500.
— Joh., k. k. Post-Obercontrolor, Theresiengl. 9.
— Joh., k. k. P.- u- T.-E., Theresiengl. 9.
Byron Caroline, Priv., Meierhofg. 7.
Bystřitzky Josefine, Hausbes., Franz Josefstraße 93.

C.

Čabana Jakob, Gärtner, Schreibwaldstr. 64.
Čačka Franz, Sollicitator, Neug. 3.
— Franz, Agent, Zwittag. 21.
Čadek Josef, Zuschneider, Neug. 49.
Čadilek Ferd., A.-U.-V.-A.-Bmt., Bürgerg. 49.
— Theresia, Priv., Bürgerg. 49.
Čadský Barbara, Ind.-Lehr., Eichhorng. 8.
Caesar Heinrich, Baumeiser, Herreng. 16.
Cagašík Eugen, k. k. P.-Bmt., Ratwitpl. 6.
Caha Johann, k. k. Finanz-Conc.-Prakt., Beischlägergasse 4.
Caha Josef, k. k. Finanz-Conc.-Prakt., Carlsglacis 5.
Cajsl Anton, Schneiderm., Schmerlingstr. 37.
Cajzl Albine, Priv., Hutterg. 4.
Calabek Carl, Dr., Adv.-Cand., Haberlerg. 3.
— Franz, B.-Insp., Spinnerg. 3.
— Franz, Agent, Franz Josefstrasse 118.
Calanský Amalie, Oberlehrersw., Parkstr. 5.
Caloun Leopold, Schneiderm., Franz Josefstr. 92.
Čap Adolf, k. k. P.-Bmt., Körnerg. 9/11.
— Anton, Pressm., Zeile 87.
— Eduard, Appreteur, Eichhorng. 43.
— Emanuel, k. k. Post-Contr. Augustinerg. 8.
Čapek Jaroslav, Forst-Adj., Frz. Josefstr. 38.
— Johann, Dr., Advocat, Franz Josefstr. 38.
— Marie, Priv., Franz Josefstr. 38.
— Norbert, Prediger, Parkstr. 8.
— Wenzel, Bahnbediensteter, Querg. 25.
Capello Anton, k. k. Zollamts-Offic. Giskrastraße 41.
— Paul, Friedhofsaufs. i. P., Giskrastr 41.
Capita Dominik, Hausbes. u. Tanzlehrer, Fröhlicherg. 11.
— Gustav, Priv.-Bmt., Zeile 45.
Capl Wenzel, Landesgärtner, Neug. 52.
Carda Josef, Schneiderm., Frömelg. 8.
— Leopold, Bäckerm., Eichhorng. 15.
Časek Josef, Assec.-Bmt., d'Elvertstr. 4a.
— Josefine, k. u. k. Majors-W., Franz Josefstraße 34.
Časek Rudolf, Assec.-Bmt., Neug. 21.
Častek Josef, Kürschnerm., Zeile 42.
Častka Ant., Monteur, d'Elvertstr. 4.
— Franz, Kanzlei-Geh., Franz Josefstr. 32.
Částka Jakob, Lehrer i. P., Grillowitzg. 57.
Cecava Franz, Selchwarenhdlg., Jusag. 10.
Čech Adalbert, L.-Cult.-A.-Offic., Josefst. 3.
— Alois, Sparcassa-Adjct., Neug. 18.
— Anton, Conducteur, Fischerg. 4.
— Anton, k. k. Post-Assist., Josefstadt 41.
— Eduard, Dr., Prof., Ottg. 8.
— Franz, Fleischhauer, Roseng. 5.
— Franz, Nord-B.-Ob.-Offic., Querg. 20.
— Franz, Dr., Zahnarzt, Gr. Platz 30.
— Jak., Schuhmacherm., Eichhorng. 19.
— Johann, k. k. Postdiener, Nonneng. 5.
— Josef, k. k. Prof. und Bez.-Sch.-Insp., Getreidemarkt 4.
— Caroline, k. k. P.-A.-Bmtin., Bäckergasse 12.
— Peter, Priv.-Bmt., Ottg. 3a.
Čechmann Franz, Theater-Musiker, Eichhorng. 14.
— Josef, Schuhmacherm., Stiftg. 6.
Čechovsky Josef, k. k. P.-Bmt., Bäckerg. 16.
Čehak Ther., Försters-W., Franz Josefstr. 46.
Čehovsky Fanni, Greislerin, Körnerg. 17.
Čejka Anton, Gastwirt, Tivolig. 48.
— Franz, Greisler, Köffillerg. 6.
— Kaspar, k. k. Postdiener, Thalg. 15.
Cejnar Josef, Zugsbegleiter, Plankeng. 39.
Cejnek Adele, Priv., Backhausg. 8.

Cejnek Th., Chef-Redact. der „Mor. Orl.", Giskrastraße 30. **K.-T.** 468.
Cejpek Josef, Cooperator, Neug. 6.
Cekr Anton, Stiftsportier, Krapfeng. 3.
Cellinger Franz, Monteur, Dornichg. 114.
Cenek Ignaz, Schneiderm., Franz Josefstrasse 92.
Centner-Manner Heinrich, k. u. k. Ob.-Lieut. im 3. Inf.-Rgt., Schmerlingstr. 24.
Cep Franz, Dr., Ext.-Arzt i. d. L.-Kranken-Anstalt, Wawrastr. 71.
Čepák Thomas, Kapellm., Bäckerg 32.
Čepek Caroline, Hebamme, Krapfeng. 10.
— Emil, Reisender, Zeile 25.
— Joh., Schneiderm., Zeile 25.
— Josef, k. k. Post-Amtsdiener, Krapfengasse 10.
Čepelak Josef, k. k. Statth.-Diener, Josefstadt 40.
Cerha Victor, k. k. Ing., Josefstadt 65.
Cerhonek Josef, Schneiderm., Neug. 16.
— Marie, Hebamme, Neug. 16.
Čerjak Marie, Hptms.-W., Neug. 56.
Čermak Adolf, Priv.-Bmt., Franciscanerg. 7.
— Aloisie, Priv., Obrowitz 16.
— Ant., Fleischhauerm., Franz Josefstr. 105.
— Ant., Gastwirt und Hausbes., Jesuitengasse 7.
— Anton, Typograph, Kaserng. 2.
— Anton, Dr., Arzt, Bäckerg. 51.
— Arthur, Hilfsbeamter, d'Elvertstr. 21.
— Carl Leopold, Tischlerm., Bäckerg. 42.
— Clement, Tischlerm., Thalg. 12.
— Emanuel, Lederhdl., Rudolfsg. 32.
— Franz, Zuschneider, Neug. 18.
— Franz, Bmt., Carlsglacis 1.
— Gottlieb, Priv.-Bmt., Neug. 93.
— Jarolim, k. u. k. Ob.-Lieut. im Inf.-Rgt. Nr. 8., Giskrastr. 24.
— Johann, Redacteur, Schwarzag. 1.
— Johann, Schuhmacherm., Querg. 6.
— Johann, Werkführer, Plankeng. 30.
— Josef, Locomotivführer, Rossitzerg. 4.
— Josef, k. u. k. Ob.-Lieut. i. Inf.-Rgt. 3., Giskrastr. 24.
— Josef, Schneiderm., Linhartg. 5.
— Josef, Sollicitator, Goetheg. 11.
— Marie, Schnittwarenhdl., Adlerg. 15.
— Sebald, Diurnist, Jusag. 7.
— Veronika, Kindergärt., Haberlerg. 17.
— Wenzel, Priv., Köffillerg. 24.
Černiček Josef, Geschäftsmann, Lösselg. 25.
Černin Josefine, k. k. P.- u. T.-Bmt., Franzensbergg. 8.
Černohorsky Eduard, Monteur, Neug. 63.
— Em., Amtsdiener, Stadthofplatz 2.
— Josef, Priv., Theresiengl. 7.
— Josef, Buchh., Theresiengl. 7.
— Martin, Schneiderm., Schmerlingstr. 29.
Černošek Alois, Fleischhauerm., Zeile 60.
— Franz, k. k. Auscultant, Jusag. 9.
Černocky Engelb., k. k. Statth.-R.-Prakt. Kröna 26.
Černovicky Ludw., k. k. Evid.-Haltgs.-Eleve, Giskrastraße 45.
Černý Alois, Bmt., Dornichg. 48.
— Andreas, Schneiderm., Kröna 43.
— Anna, k. k. G.-Prof.-W., Waisenhausg. 22.
— Anton, Fabr.-Bmt., Spitalwiese 7.
— Anton, Schneiderm., Spitalwiese 7.
— Cyrill, k. k. Gew.-Sch.-Prof., Giskrastr. 5.
— Franz, k. k. R.-Sch.-Prof., Beischlägerg. 6.
— Franz, Kaufmann, Franz Josefstr. 80.
— Franz, k. k. Postpraktikant, Kiosk 7.
— Franz, Brauer, Neug. 93.
— Gustav, Reisender, Franz Josefstr. 95.
— Irma, Priv., Erzh. Rainerstr. 12.
— Jak., Vergolder u. Staffierer, Krapfengasse 19.
— Johann, Kürschnerm., Neug. 14.
— Josef, B.-Bmt., d'Elvertstr. 6.
— Josef, Kellerm., Erz. Rainerstr. 13.
— Josef, Schuhmacherm., Tivolig. 43.
— Josef, Zugsbegleiter, Dornichg. 112.
— Josef, Aufseher, Zeile 101.
— Josef, Wäsche-Putzerei, Bürgerg. 40.
— Marie, Priv., Dörnrösselg. 29.
— Marie, Priv., Bäckerg. 72.
— Othmar Dr., k. k. St.-Bmt., Erzh. Rainerstraße 12.
— Paul, Schuhmacherm., Bäckerg. 23.
— Rosalie, Hausmitbes., Annag. 20.
Červinka Gustav, Ing., Prof. a. d. k. k. böhm. techn. Hochschule, Eichhorng. 65.
— Josefa, Selchwarenhdl., Kafkag. 16.
— Josefine, Priv., Tivolig. 9.
Červinka Francisca, Wirtin, Eichhorng. 19.
— Marie, Priv., Dominikanerg. 7.
Čerych Wladimir, k. k. Steueramts-Insp., Tivolig. 46.
Česal Michael, Priv., Binderg. 13.
Česalek Carl, Monteur, Antonsg. 7.
— Franz, Hausbes., Zwittag. 9.
— Paul, Hafnerm., Zeile 47.
Česawa Johann, Schneiderm., Bäckerg. 51.
Češka Josef, Gastwirt, Sterng. 7.
Chaffey Janet L., Engl. Lehrerin, Hasnerg. 6.
Chajak Salo, Reisender, Parkstr. 8.
Chaloupka Anna, Priv., Kröna 81.
— Ign., C.-S.-W., Franz Josefstr. 107.
— Johann, Schneiderm., Sterng. 3.
— Josef, Priv., Adlerg. 12.
Chalupa Carl, Buchh., Thalg. 61.
— Franz, Schneiderm., Franz Josefstr. 29.
— Franz P., Pfarrer, Lazarethg. 1.
— Henriette, Priv., Bäckerg. 24.
— Johann, Stations-Aufseher, Zehentg. 5.
— Josef, Schneiderm., Hoffg. 12.
— Marie, Bmts.-W., Thalg. 65.
Chalupka Marie, Kaufm.-W., Elisabethstr. 1.
Chalupnik Ant., Buchh., Wranauerg. 5.
— Franz, Dr., Adv.-Cand., Thalg. 29.
Chaluppa Wilh., k. u. k. Oberst i. P., Thalg. 23.
Chalupsky Josefa, Priv., Ugartestr. 13.
Chamney Marie, engl. Sprachl., Rudolfsg. 11.
Chamrath Johann, Weberm., Kröna 42.

Charlé Gustav, Gesangskomiker, Rudolfsgasse 20.
Charwat Alois, Werkm., Neug. 58.
— Anna, Priv., Frömelg. 16.
— Barbara, Musiklehrerin, Neug. 58.
— Franz, Bürg.-Sch.-Dir. u. k. k. Bez.-Sch.-Insp., Lauteng. 11.
— Franz, Schuhmacherm., Dornichg. 30.
— Johann, Incassant und Hausbes., Grenzgasse 4.
— Josef, Conducteur, Kohlg. 5.
— Marie, Priv. Jusag. 9.
— Vincenz, Fleischhauer, Fabriksg. 13.
Chaura Jos., Locomotivführ., Wannieckstr. 3.
Chawat Marie, Lehrerswitwe, Basteig. 3.
Chechmann Franz, Theaterorch.-Mitglied, Körnerg. 15.
Chetka Johann, Fachlehrer i. P., Neug. 41.
Chila Anton, Geschäftsmann, Hofg. 2.
Chiodi Marie, Bmts.-W., Neuthorg. 6.
Chlad Alois, Bäckerei, Franz Josefstr. 111.
— Anselma, Ing.-W., Meierhofg. 9.
— Benno, Arb.-Unf.-Vers.-Offic., Meierhofgasse 9.
— Katharina, Priv., Spinnerg. 9.
— Odo, Fabr.-Bmt., Meierhofg. 9.
Chladek Caroline, Gastwirtin, Zeile 123.
— Joh., Schuhmacherm., Dominicanerpl. 8.
— Johann, Taschner, Bürgerg. 49.
— Josef, Reiserequisiten- und Galanteriewarenerzeuger, Ferdinandsg. 32.
— Matthias, Präfect, Eichhorng. 17.
Chlanda Math., Brauführ., Bürgerg. 17.
Chleborad Antonie, Kleiderhdl., Frz. Josefstraße 15.
Chloupek Ernst, Gastwirt, Wawrastr. 29.
— Rudolf, Hilfs-Bmt., Arnoldg. 11.
— Thom., Incassist, Franz Josefstr. 17.
Chlubna Anton, Reisender, Neug. 137.
Chlumecky Hugo, Ritt. v., k. k. Statthaltereirath a. D., Großer Platz 22.
Chlumsky Joh., Ladeaufseher, Kröna 35.
Chlup Al., Gem.-R.-Offic., Kapuzinerpl. 2/4.
— Alois, C.-S.-W., Thalg. 83.
— Carl, Schriftsetzer, Josefstadt 39.
— Clotilde, Schneiderin, Kothg. 2.
— Franz, Schuhmacherm., Bürgerg. 25/27.
— Franz, Elektrotechniker, Giskrastr. 34.
— Franz, Lehrer i. P., Schmerlingstr. 27.
— Franz, C.-S.-W., Ratwitg. 1.
— Josef, Disponent, Kothg. 2.
Chmel J., Friedhofgärtner, Centralfriedhof.
— Josef, Gärtner, Wienerg. 49.
— Rudolf, Fabr.-Bmt., Querg. 20.
— Stefan, Gärtner, Winzerg. 1.
— Wilhelm, Portier, Fischerg. 11.
Chmela Francisca, Email-Geschirrhandlung, Dörnrösselgasse 7.
— Heinrich, Email-Geschirrhdl., Schmalg. 7.
Chmelař Anna, Hausbes., Olmützerg. 11.
Chmelarz Matthias, Reisender, Querg. 6.
Chmeliček Franz, Tischlerm., Bergg. 18.
— Josef, Bahnbedienst., Bürgerg. 21.
Chmelka Anton, Zimmermalermeister, Altbrünnergasse 12.
— Antonie, Kindergärtnerin, Zeile 43.
— Johann, C.-S.-W., Krautmarkt 15.
Chobola Franz, Monteur, Neug. 53.
Josef, Notariatskanzlist, Parkstr. 5.
— Lambert, Kaufmann, Thalg. 61.
— Moriz, Disponent, Kröna 24.
— Peter, Priv., Thalg. 61.
Chochole Carl, k. k. F.-Conc., Neug. 43.
Choděra Emilie, Tapezierers Wwe., Waisenhausg. 21.
— Josef, Tapezierer, Drascheg. 4.
Chomout Johann, Masch.-Ing., Bäckerg. 74.
Chorązy Herm., Kaufm.-W. und Hausbes., Backhausg. 4.
Chorinsky Ferd., Graf, k. k. Bez.-Commissär, Schmerlingstr. 5.
Chornitzer Adolf, Priv.-Bmt., Neug. 109.
— Otto, Priv.-Bmt., Neugasse 109.
Chotěnovský Marie, Krankenpflegerin. Eichhorng. 15.
Chour Carl, Friseur, Roseng. 8.
Chowanetz Alfred, k. u. k. Milit.-Verpfl.-Official, Teichg. 3.
— Franz, k. k. P.-Bmt., Teichg. 3.
— Josefa, Priv., Kröna 81.
Chramosta Thomas, Priv., Steingasse 7.
Chrast Emanuel, k. u. k. Lieut. im Div.-Art.-Rgt. 5.
— Emanuel, Priv., Franz Josefstr. 3.
Chrastele Mikulovich Josef v., Fabr.-Bmt., Franz Josefstr. 44.
Christ Adolf, k. k. L.-G.-Auscultant.
— Alfr., JUDr., k. k. Bez.-C., Franzensgl. 1.
— Alois, Gärtner u. Hausbes., Fischerg. 33.
— Alois, Typograph, Fischerg. 33.
— Alois Reisender, Dörnrösselg. 19.
— Ant., Gärtner u. Hausbes., Grillowitzg. 45.
— Anton, Molkereibes., Grillowitzg. 33.
— Barbara, Gärtnerin, Grillowitzg. 45.
— Carl, Priv., Bürgerg. 23.
— Carl, Gärtner, Wienerg. 57.
— Edmund, Pflastermeister, Weinbergg. 20.
— Eduard, Buchh., Bischofsg. 6.
— Franz, Magazineur, Franz Josefstr. 17.
— Franz, Gastwirt, Winterhollerpl. 9.
— Jakob, Priv., Neustiftg. 21.
— Jakob, Gärtner u. Hausbes., Neustiftg. 23.
— Johann, Gärtner, Grillowitzg. 86.
— Joh., Dr., emer. Adv., Schmerlingstr. 12
— Josef, Geschäftsleiter, Neug. 20.
— Josefine, Magazineursw., Dörnrösselg 15.
— Laurenz, Gärtner, Grillowitzg. 72.
— Ludw., Sparc.-Expeditsleiter u. Hausbes., Wienerg. 15.
— Marie, Blumenhdl., Grillowitzg. 23.
Christek Franz, Friseur, Giskrastr. 51.
— Vincenzie, Wäscheputzerin, Spinnerg. 3/5.
Christelly Anna, Private, Thalg. 12.
Christen Al., N.-B.-Ob.-Exp., Gomperzg. 20.
— L., Musiklehrerin, Franz Josefstr. 3.
— Johann, Clavierstimmer, Fr. Josefstr. 3.

Christen Ludw., Assec.-Bmt., Zollhausgl. 19.
Christl Carl, Theater-Orchestermitglied, Johannesg 2.
— Jul., Priv.-Bmt., Thalg. 29.
Christof Mathilde, Wirtin, Dornichg. 1.
Christoph Albert, Insp. der Arb.-Unf.-Vers.-Anst., Neug. 56.
— Emil, Dr., k. k. L.-G.-Vicepräsident, Schmerlingstr. 43.
— Julie, Aushilfs-Bmt. der I. mähr. Sparcassa, Sturmg. 3b.
— Laura, Oberlieut.-W., Sturmg. 3.
Chromeček Josef, k. k. Prof., Rathhausg. 14.
— Marie, Priv., Köffillerg. 6.
Chromek Jul., k. k. Verw.-W., Carlsgl. 1
Chromek Leopold, k. k. P.-Prakt., Franz Josefstr. 30.
Chromy Anton, Magazineur, Eichhorng. 9/11.
— Carl, Fleischselcher, Jesuiteng. 15.
Chubna Franz, Schuhmacherm., Zeile 35.
Chudaček Kath., Hausbes., Brückeng. 4.
Chudárek Anton, Lehrer a. d. Handelsschule Ruprich.
— Josef, V.-L., Bürgerg. 46.
Chudlasky Mar., Schneiderm.-W., Wranauergasse 11.
Chudy Ferd., Steuer-Einnehmer i. P., Grenzgasse 2.
Chvíla Carl, k. k. Ger.-Prakt., Zehentg. 3.
Chwálek Anton, Schuhmacherm., Adlerg. 16.
Chwalkovsky Ad., Disponent, Neug. 41. **G.-T.** 333.
— Marie, Hausbes., Getreidemarkt 9.
— Marie, Mehlverkäuferin, Theresiengl. 15.
Chwalczowsky Julius, Kaufmann, Eichborngasse 50.
Chwatal Joh., Selcherm., Lackerwiese 6.
— Joh., Zimmerm., Dornichg. 96. **T.** 347.
Chwoika Antonie, Kindergärtnerin, Josefstadt 41.
— Jos., k. k. Telegraphistin, Josefstadt 41.
— Franz, Buchh., Josefstadt 41.
— Wenzel, k. k. P. U., Adlerg. 19.
Chyba Ignaz, Glasmaler, Neug. 87.
— Johann, Platzm., Zeile 5.
Chytil Franz, Priv., Fröhlicherg. 13.
— Franz, Schuhmacherm., Bäckerg. 30.
— Franz Rudolf, Administrator, Giskrastraße 36.
— Josef, k. k. P.-Bmt., Fröhlicherg. 13.
— Marie, Lehrerin, Fröhlicherg. 13.
— Vinz., L.-O.-R.-R. i. P., Falkensteinerg. 10.
Cibich Joh., Disponent, Lichtenauerg. 4.
Cibulka Anton, Ob.-Ing., Neug. 83.
— Anton, tech. Adjunct, Bäckerg. 6.
— Anton, Schuhmacherm., Altbrünnerg. 5.
— Ferdinand, Fabriksm., Fischerg. 25.
— Hermine, Priv., Bäckerg. 15.
— Carl, Bildhauer, Bäckerg. 15.
Cícha Auguste, Priv., Eichhorng. 19.
Ciganek Johann, Kanzlei-Geh., Schulg. 10.
Čihak Rudolf, Uhrmacherm., Krapfeng. 11.
— Vinc., Kaufmann, Tivolig. 31, **G.-T.** 215.
Cihlař Herm., k. k. Intendantensw., Sturmg. 3.
Čihula Joh., Schneiderm., Theresiengl. 15.
Cikanek Franz, k. k. Steueramtsdiener, Neug. 23.
Cikankowitz Ant., Gastwirt, Geißg. 9.
— Paula, k. k. Telegraphistin, Geißg. 9.
Cikl Jakob, Postamts-Diener, Franz Josefstrasse 28.
Cikrle Andr., Priv.-Bmt., Dammg. 10.
Cimbalnik Franz Jakob, k. k. P.-Bmt., Haberlerg. 5.
Cinčio Josef, Zimmermalerm., Bürgerg. 49.
— Katharina, Wirtin, Flurg. 10.
Cínek Albin, L.-Bmt., Körnerg. 1.
Ciompala Johann, Diurnist, Lauteng. 1.
Čip Malvine, Lehrerin, Antonsg. 13.
— Stefanie, Hausmitbes., Antonsg. 13.
Ciprian Franz, Bmt., Thalg. 25.
Cisař Franz, Viehagent, Dornichg. 44.
Civín Barbara, Gastwirtin, Olmützerg. 3.
— Heinrich, Handelsmann, Olmützerg. 1.
— Joh., Hausbes. u. Viehhändl., Olmützerstraße 3.
— Wilhelm, Hausbes., Olmützerstr. 3.
Čiviš Josef, Bmt., Johannesg. 10.
Čižek Johann, Gem.-Diener, Grillowitzg. 55.
— Johann, Magazineur, Neustiftg. 13.
Classen Ant., Hausbes. u. Kratzenfabr., Johannesg. 13. **G.-T.** 591.
Clement Carl, N.-Bahn Exp., Janowitzg. 5,
— Hugo, k. k. P.-A.-Assist., Dornichg. 52.
— Wilh., Magazineur, Dornichg. 52.
Cohn Kathar., Kaufmannsw., Beischlägergasse 4.
Colombo Anna, Majorswitwe, Adlerg. 26.
Colussi Giovanni F., Ing., Falkensteinergasse 15.
Commersi Joh., k. u. k. Oberstlieutn. und Commandant d. Div.-Art.-Rgts. Nr. 5, Basteig. 20.
Conrad Georg, Priv.-Bmt., Binderg. 1.
— Ludwig, Kaufmann, Franz Josefstr. 135.
Čopek Josef, k. k. P.-Exp., Grillowitzg. 16a.
— Raimund, Anstreicherm., Frz. Josefstr. 19.
Coronini Marie, Gräfin, Stiftsd., Krapfeng. 1.
Coudenhove Max, Graf, k. k. Statth.-Rath, Elisabethstr. 16.
Coufal Emanuel, Unterlehrer im Kaiser Franz Josef Rettungshaus, Neug, 147.
— Franz, Buchh., Thalg. 3.
— Franz, Schuhmacherm., Rothg. 33.
— Franz, k. k. Werkm., Mundyg. 3.
— Franz, Schneiderm., Franz Josefstr. 97.
— Josef, Fabriksm., d'Elvertstr. 30.
— Mathilde, Priv., Bäckerg. 5.
— Therese, Priv., Bäckerg. 58.
Courten Carl, k. k. P.-Diener, Bürgerg. 18.
Crhonek Johann, Selcherm., Neug. 10.
Csizmazia v. Somogy Victor, k. u. k. Lieut., Rechnungsführer des Mont.-Depots 1, Schwarzfeldg. 46.
Csöndes Ferdin., techn. Bmt., Neug. 131.
— Franz, Bau-Bmt., Neug. 131.

Ctibor Marie, Priv., Meierhofg. 11.
Ctnosta Franz, Hausbesitzer, Schreibwaldstrasse 62.
Čtrnact Wenzel, Kaufmann, Großer Platz 29.
Cukale Jos., k. k. P.-Diener, Johannesg. 11.
Cúlek Theresia, Priv., Josefstadt 71.
Culik Ferdinand, L.-Diurnist, Gutenberggasse 1.
Čunat Franz, Typograph, Neug. 23.
Cupak Anton, Schuhm., Dornichg. 7.
— Franz, Maurerm., Zwittag. 31.
— Wenzel, Tischlerm., Neug. 103.
Čupera Franz, Fleischhauerm., Nonneng. 3.
Čupr Carl, Hypothekenbank-Offic., Augustinerg. 16.
— Carl, Hausbes., Augustinerg. 16.
— Carl jun., Beamte, Neug. 133.
— Johann, Monteur, Wranauerg. 7.
Cužydlo Marie, Kürschnersw., Eichhorng. 13.
Cveček Wilh., Mag. d. Pharm., Bürgerg. 9.
Cweczek Fr., Damenschneider, Bäckerg. 47.
Cwrček Leop., Metallwaren-Erz., Kröna 26.
Czacz Sofie, Priv., Franz Josefstr. 19.
Czada Adolfine, Lehrerin, Giskrastr. 41.
— August, Stiftsdiener, Giskrastr. 41.
— Gustav, B.-Bmt., Giskrastr. 41.
Czadilek Adam, Landwirt, Wienerg. 65.
Czaderski Anna v., Haupt.-W., Plankengasse 12.
Czamek Franz, Typograph, Bäckerg. 18.
Czamr Josef, Reisender, Frz. Jos.-Str. 118.
Czap Ferd., k. u. k. Major i. P., Neug. 19.
Czapek Carl, Priv., Krautmarkt 14.
— Franz, Maschinführer, Kohlg. 5.
— Johann, Ob.-Komm.-W., Thalg. 43.
— Johann, Priv. Spitalwiese 16.
Czapita Antonie, Zwirnhdl., Ratwitpl. 1.
Czapka Ferdinand, Ing., Rothemühlg. 9.
— Josef, Photograph, Thalg. 9.
Czaslawka Joh., Hausbes. und Seilerm., Bürgergasse 44.
Czech Adolf, Kaufmann, Offermanng. 19. **G.-T.** 913.
— Anna, Priv., Neug. 139.
— Babette, Priv., Altbrünnerg. 7.
— Carl, C.-S. W., Lauteng. 19.
— Carl, Dr., Edler v. Rechtensee, k. k. P.-Com., Sturmg. 14.
— Emil, Schneiderm., Ferdinaudsg. 33.
— Emil, Kleiderhdl., Kapuzinerplatz 10.
— Franz, k. k. P.-U., Grillowitzg. 4.
— Hans, Prof., Thalg. 22.
— Ignaz, Edl. v. Rechtensee, k. k. Hofrath i. P., Schmerlingstr. 31.
— Ignaz, Ziegeleibes., Obrowitz 12. **T.** 996.
— Jakob, Zuschneider, Neug. 40.
— Johann, B.-Lehrer, Thalg. 22.
— Johann, Buchh., Neustiftg. 3/5.
— Johann, Kellerm., Ottg. 7.
— Leo, Gastwirth, Obrowitz 12.
— Ludwig, Dr., Adv., Hutterg. 12. **K.-T.** 450.
— Marie, Hptm.-W., Meierhofg. 11.
— Otto, Kaufm., Altbrünnerg. 7. **G.-T.** 913,
Czech Otto, Theater-Orchester-Mitglied, Fr., Josefstraße 12.
— Siegmund Dr., Adv., Offermanng. 19, Kanzlei: Rennerg. 4—6, **K.-T.** 416.
— Thomas, Verpflegsmag.-Verwalter a. D. Neug. 14.
— Wenzel, Dr., L.-Thierarzt a. D., Thalgasse 5.
— W. Edl. v. Rechtensee, k. k. Steuer-Insp., Neug. 133.
Czechal Joh., R., Monteur, Roseng. 8.
Czechmanek Anton, k. k. Haupt-Steuer-Einnehmer i. R., Jodokstr. 4.
Czechowsky Adolf, Fabriks-Beamte, Franz Josefstr. 110.
— Anna, Lehrerin, Bürgerg. 23.
— Carl, Reisender, Franz Josefstr. 110.
— Emil, Fabr.-Bmt., Franz Josefstr. 110.
— Ludmilla, Priv., Franz Josefstr. 110.
Czeczowiczka Albert, Oec.-Verw., Zollhausglacis 17.
— Em., Bau-Unternehmer, Zollhausgl. 19. **G.-T.** 861.
— Rudolf, Ing., Zollhausglacis 17.
Czegka August, Ziegelei-Bmt., Janowitzg. 9.
Czehofsky Anton, Monteur, Neug. 81.
Czeikowitz Carl, Typograph, Dornichg. 13.
Czejna Carl, Typograph, Elisabethstr. 8.
— Eduard, Buch.-Corrector i. P., Dornichgasse 20.
Czelechowsky Dominik, Priv., Ottg. 6.
— Ferdinand, Priv.-Bmt., Ottg. 6.
— Hedwig, Lehrerin, Ottg. 6.
— Theresia, Priv., Bäckerg. 11.
Czep Franz Josef, Kaufmann, Wawrastr. 11.
Czepan Mathias, Priv., Köffillerg. 3.
Czepek Agnes, Schneiderm.-Witwe, Altbrünnerg. 9.
— Joh., Hausbes. u. Uhrm., Neustiftg. 13/15.
— Rudolf, Elektrotechniker Neustiftg. 13/15.
Czepiczka Ad., Private, Krautmarkt 23.
— Edm., Fabr.-Buchh., Eichhorng. 49.
— Ernestine, Priv., Herreng. 17.
Czeppl Agnes, Wirthin, Altbrünnerg. 2.
— Katharina, Priv., Jesuiteng. 21.
— Leopoldine, k. k. P.-E., Franz Josefstr. 19.
— Ludwig, k. k. Post-Assist., Frz. Josefstraße 19.
Czermak Franz, G.-R., Schmerlingstr. 12. **T.** 971.
— Franz, Hausbes. und Secr. des naturforschenden Ver., Geißg. 3.
— Otto, Sparcassa-Accessist, Eichhorng. 41.
Czernek Leo, k. k. P.-A.-Pract., Tivolig. 14.
Czernin Anton, Schneiderm., Zollhausgl. 1.
Czernik Theodor, Lehrer, Bäckerg. 16.
Czernohorsky Georg, Amtsdiener, Querg. 6.
Czernotzky Ernst, Hausbes., Zeile 34.
— Ernst jun., Secr., Beischlägerstr. 10.
Czernuschka Wilh., Buchh., Bäckerg. 6.
Czerny Carl, Fürstl. Liechtenstein Director a. D., Civ l-Ing., Schöffelg. 7.
— Caroline, Dir.-W., Franz Josefstr. 7.

Czerny Caroline, N.-B.-Exped.-W., Schmerlingstraße 15.
— Heinrich, Locomotivführer, Rossitzergasse 4.
— Johann, Gem.-Diener, Josefstadt 31.
— Josef, C.-S.-W., Adlerg. 11.
— Leop., Gde.-Kanzleigehilfe, Bürgerg. 23.
Czerwenka Josef, Gem.-R.-Offic., Eichhorngasse 50.
Czerweny Heinrich, Betriebs-Bmt., Tivoligasse 10.
Czerwinka Carl, Ziegeleibes., Thalg. 1. **T.** 731.
— Franz, Tischlerm., Gomperzg. 3.
— Johann, Schuhmacher, Wawrastr. 18.
— Josef, Typograph, Gomperzg. 3.
— Josefine, Private, Fröhlicherg. 25.
Czerwinski Adele, Uniform-Geschäfts-Inh., Neug. 33.
Czesaný Frz. Dr., Edler v., k. u. k. Regimentsarzt im Inf.-Rgt. 3., Giskrastr. 5.
Czibulka Amalie, Lehrerin, Thalg. 25.
Czibulka Carl, k. k. P.-Bmt., Rudolfsg. 19.
— Leopoldine, k. k. Bezirkshauptmanns-W., Herringg. 9.
— Marie, Lehrerin, Thalg. 25.
Czihaczek Antonie, Lehrers-W., Franz Josefstr. 6.
— Rudolf, Assec.-Ob.-Insp., Tivolig. 61.
Czinczala Friedrich, Assec.-Secr., Querg. 2.
Czinner A., Credit-Anst.-Bmt., Waisenhausg. 11.
Czižek Alexander, Steinmetzm., Zeile 77.
— Carl, Bürg.-L., Kröna 77.
— Franz, Locomotivführer, Zuischg. 25.
— Ignaz, Ob.-L., Schulg. 5.
— Marie, Priv., Arnoldg. 6.
— Rudolf, V.-Lehrer, Schulg. 5.
Czöppan Wilhelm, G.-R.-Kanzlist, Giskrastraße 59.
Czottek Aloisia, Pfaidlerin, Josefstadt 10.
— Theodor, Bahn-Bmt., Josefstadt 10.
Czoudek Joh., Gerberm., Dornichg. 122.
Czulik Alois, k. u. k. Hptm. im Inf.-Rgt. Nr. 3, Kapuzinerpl. 15.
— Rosa, Schuldir.-W., Falkensteinerg. 32.
— Josef, Localbahn-Controlor, Neug. 113.
Czuma Joh., Kaufm., Ferdinandsg. 25/27.

D.

Daberger Amalie, Priv., Dörnrösselg. 20.
— Fanny, Appreteurs-W., Josefstadt 11.
Dachovský Josef, Handschuhmacher, Bürgerg. 25/27.
Daler Eduard, Hausbes., Arnoldg. 11.
Damborsky Franz, Priv.-Bmt., Falkensteinerg. 38.
Damisch Math., Gastwirt und Hausbes., Flurg. 13.
Damm Alexander, Typogr., Bürgerg. 35/37.
— Anna, Private, Grillowitz 59.
Damm Edmund, Fabr.-Bmt., Grillowitzg. 59.
— Hans, Lehrer, Lessingg. 8.
— Johann, Amtsdiener, Josefstadt 14.
— Marie, Priv., Franz Josefsstr. 114.
— Theodor, Typograph, Wienerg. 37.
Daňa Josef, Drechslerm., Bürgerg. 23.
Dandois Laura Marie, Lehrerin, Eichhorngasse 50.
Daněček Johann, Geschäftsdiener, Arnoldgasse 9.
Daněk Alfons, k. k. P.-Exp., Zeile 20.
— Franz, k. k. Bez.-Secretär, Axmanng. 6.
— Josef, k. k. P.-Exp., Franz Josefstr. 11.
— Marie, k. k. Bmt.-W., Bäckerg. 11.
Daneš Jos., Fleischhauerm., Bäckerg. 7.
Danesch Franz, Schreiber, Ratwitpl. 1.
Dania Alois, Kunstmaler, Grillowitzg. 35.
— Franz, Vergolderm., Bürgerg. 46.
— Franz, Wirt, Kröna 20.
Daniček August, Gem.-Offic.
— Ferd., Buchh. und Hausbes., Jusag. 7.
— Michael, L.-Bmt., Neug. 85.
Daniek Ad., Gem.-R.-Ob.-Offic., Zeile 20.
— Adolf, techn. Leiter, Kröna 59.
— Carl, Käsehändler, Kröna 59.
— Heinrich, Gem.-R.-Secr., Bäckerg. 8.
— Johann, Victualienhdl., Bürgerg. 49.
— Ottokar, Comptoirist, Giskrastr. 14.
Daniel August, Weberm., Neustiftg. 3/5.
— Johanna, Hausb., Olmützerg. 22.
— Josef, Schneiderm., Wienerg. 13.
— Josef, Adjunct, Eichhorng. 79.
— Josef, Schlosserm., Josefstadt 40.
Danisch Alex., Fabr.-Bmt., Dornichg. 41.
Danreiter Edmund, Priv., Czechnerg. 4.
Dantine Felix, Spinnerei-Dir., Zeile 68. **K.-T.** 633.
Darebný Ant., k. k. Post-Obercom., d'Elvertstraße 13.
Dařiček Georg, Priv., Neustiftg. 18.
Dařilek Heinrich, Ing., Eichhorng. 25.
Darmann Ignaz, Fabr.-Bmt., Gomperzg. 20.
Darmopil Franz, Schuhmacherm., Kröna 55.
Daschek Anna, Priv., Bäckerg. 88.
— Marie, Priv., Bäckerg. 88.
— Wenzel, Major i. R., Bahnring 18/20.
Daschke Carl, Gärtner, Thalgasse 29.
Dauber Berthold, Reisender, Cyrillsg. 6.
— Ignaz, Hausierer, Kröna 17.
Daubitz Adalbert, Schneiderm., Fröhlichergasse 15.
David Alexander, Cassier, Jesuiteng. 23.
— Anna, Adv.-W., Neug. 34.
— Carl, Feilhauerm., Kröna 56.
— Clement, k. k. Prof. an der böhm. Lehrerinnen-Bild.-Anst., Grillowitzg. 19.
— Gustav, Regenschori, Minoriteng. 1.
— Josef, Schneiderm., Neug. 35.
— Katharina, Priv., Ferdinandsg. 7.
— Samuel, Cantor, Van der Straßg. 3.
— Siegmund, Bmt., Van der Straßg. 3.
Dawid Isidor, Reisender, Parkstr. 5.
Dawidek Marie, Priv., Lichtenauerg. 12.

Dazin Josef, Hausbes. und Mautpächter, Wienerg. 67.
— Mathilde, Greislerin, Wienerg. 67.
Deabis Ignaz, Ob.-Lehrer, Thalg. 33.
— Ignaz, Sparcassa-Acsessist, Thalg. 65.
Debois Elise, Lehrerin, Franz Josefstr. 6.
— Frieda, Lehrerin, Franz Josefstr. 6.
Dec Franz, C.-S.-W.-Führer i. P., Gabelsbergergasse 9.
— Wilhelm, k. k. P.-Prakt., Gabelsbergergasse 9e.
Dechet Adele, Lehrerin, Haberlerg. 7.
— Pauline, Ob.-Lehrers W., Neug. 30.
Dedak Jakob, k. k. Ger.-Vollzieher, Josefstadt 71.
Dedek Franz, Schuhmacherm., Antonsg. 13.
— Francisca, Priv., Zwittag. 5.
— Helene, Steuereinnehmersw., Haberlerg. 4.
— Ignaz, Schuhmacherm., Kröna 10.
— Marie, Priv., Zeile 77.
Dědek Franz, Priv., Wawrastr. 53.
— Franz, Tuchmacher, Franz Josefstr. 93.
— Franz, Wirt, Plankeng. 13.
Dederle Anna, Priv., Eichhorng. 18.
— Eduard, Hausbes., Spitalwiese 33.
— Fanni, Priv., Franz Josefstr. 119.
— Otto, Vers.-Bmt., Spitalwiese 33.
Dědic Martha, Lehrerin, Goetheg. 9.
Dědina Joh., Dr., k. u. k. Rgt.-Arzt, Eichhorng. 43.
Dedrle Franz, V.-U.-Lehrer, Annag. 16/18.
De Fin Felicie, Freiin, Stiftsdame, Krapfengasse 1/3.
— Joh., Freiin, Stiftsdame, Krapfeng. 1/3.
Degaspary Caesar, Bauunternehm., Dörnrösselg. 7.
Degetz Carl, Bmt., Neustiftg. 16.
Degner Max, Turnlehrer, Anastas. Grüngasse 3.
Dehoff Max, Ober-Ing., Anastasius Grüng. 3.
Deichs Marie, Priv., Hasnerg. 4.
Deimel Joh., Bettwarenerz., Josefstadt 39.
Deindl Hugolina, Schwester d. Marienanstalt, Neug.
Deiss Marie, Priv., Ugartestr. 14/16.
— Valerie, Buchh., Bürgerg. 49.
— Wilh., Schwimmeister, Flederwischg. 5.
Dek Richard, Ing., Parkstr. 20.
Delintsch Sylvester, k. k. P.-Exp., Arnoldg. 7.
Della Santa Louis, Fechtmeister, Josefst. 9.
Deman Ludwig, Priv., Bahnring 22.
Demasi Josef, k. k. Steuer-A.-Contr., Ferdinandsg. 45.
Dembicky August, G.-R.-Prakt. Altbrünnergasse 10.
Dembinsky Ant., Geschäftsl., Salzamtsg. 15.
Demel August, k. k. Postprakt., Schulg. 6.
— Franz, Amtsdiener, Querg. 10.
— Franz, Assec.-Inspector, Neug. 129.
— Johann, k. k. P.-Exp., Fabriksg. 7.
Demoulin André, Bankprocurist, Sterng. 8.
— Elisabeth, Schneiderin, Jusag. 3.
— Emilie, Priv., Josefstadt 67.
Demoulin Hugo, k. u. k. Lieut. im 49. Inft.-Rgt., Krapfeng. 12.
— Katharina, Priv., Jusag. 3.
Demuth Gabriele, Lehrerin, Krapfeng. 15.
Dengler Marie, Priv., Pilgramg. 6.
Denk Anton, Schneiderm., Wawrastr. 71.
— Carl, k. k. Oberlieut. i. Landw.-Rgt. 14, Lenaug. 5.
— Emilie, Priv., Haberlerg. 10.
— Ferdinand, Lithograph, Frz. Josefstr. 104.
— Rudolf, Beamter, Franz Josefstr. 104.
— Victor, k. k. P.-E., Wawrastr. 71.
Denker-Brzezowsky Emma, Vortragsm. d. Brünner Conservatoriums, Elisabethstraße 16.
Denker Wilh., Werkmeister, Backhausg. 4.
Derbl Franz, Bauleiter, Steing. 19.
— Franz jun., Baupolier, Steing. 19.
— Gustav, Baupolier, Steingasse 19.
Derendinger Jos., Muster-Zeichn., Schreibwaldstr. 80.
Derka Carl, P., Relig.-Prof., Rudolfsg. 6.
— Josef, k. k. Statth.-Conc.-Adjct., Zeile 88.
— Leop., L.-Kranken-Anst.-Verw., Bäckergasse 53. **K.-T.** 266.
Derla Antonie, Priv., Eichhorng. 9/11.
— Ferdinand, Fabr.-Bmt., Eichhorng. 9/11.
Dernier Serratius, Ing., Grillowitzg. 19a.
Deschauer Magd., Priv., Neustiftg. 16.
Detro Henry Alf., Prof. d. modernen Sprachen, Postg. 1.
Detter Jos., k. k. Lotto-A.-Ob.-Offic., Axmanng. 4.
Detz Richard, Ing., Ottg. 26.
Deutgen Sofie, Priv., Zeile 48.
Deutsch Abr., Religionslehrer, Leopoldshof 1.
— Adolf, Dr., k. k. Finanz-Procur.-Adj., Hutterteich 5.
— Alfred, Agent, Gomperzg. 10.
— Alois, Buchh., Ferdinandsg. 7.
— Alois, Tuchagent, Staffg. 4.
— Anton, Priv., Skenestr. 3.
— Arthur, Comptoirist, Ferdinandsg. 7.
— Berthold, Getreidehdl., Offermanng. 15.
— Berthold, Priv.-Bmt., Winterhollerpl. 6.
— Carl, Mehl- u. Productenhdl., Zollhausglacis 5. **T.** 623.
— Caroline, Priv., Offermanng. 17.
— David, Kaufm., Winterhollerpl. 9.
— Eduard, Kaufmann, Rennerg. 6.
— Eduard, Liqueur-Erz., Skenestr. 3 **T.** 160.
— Emil, Agent, Eichhorng. 28.
— Emil, Fisch- u. Obsthdl., Dornichg. 3.
— Fanni, Priv., Neuthorg. 14.
— Franz, C.-S.-W., Köffillerg. 18.
— Francisca, Hebamme, Zeile 35.
— Gustav, Kaufmann, Brückeng. 4.
— Gustav, Fabr.-Bmt., Zeile 109.
— Heinrich, Kaufmann u. Hausbes., Skenestraße 3.
— Heinrich, Buchh., Ferdinandsg. 7.
— Helene, Priv., Neustiftg. 31.

Deutsch Herm., k. k. Oberl.-Rechnungs-F. i. Montursdepot Nr. 1., D'Elvertstr. 11.
— Hugo, Dr., Secundararzt der Landeskrankenanstalt, Getreidemarkt 12.
— Ignaz, Fabr.-Bmt., Ottg. 13.
— Jakob, Comptoirist, Bahnring 6.
— Johanna, Priv., Querg. 23.
— Josef, Priv.-Bmt., Hutterg. 3.
— Julius, Kaufmann, Kapuzinerplatz 10. **G.-T.** 380.
— Julius, Geschäftsmann, Dornichg. 3.
— Ludwig, Bankbeamter, Beischlägerg. 1.
— Marie, Priv., Dornichg. 27.
— Max, Priv., Carlsglacis 27.
— Moriz, Dr., prakt. Arzt, Krapfeng. 19.
— Moriz, Magazineur, Ottg. 13.
— Moriz, Tuchhdl., Elisabethstr. 8.
— Moriz, Priv., Dornichg. 22.
— Moriz, Tuchhdl., Elisabethstr. 1.
— Philipp, Spediteur, Neuthorg. 3. **G.-T.** 314.
— Rosa, Holzhdl.-W., Offermanng. 15.
— Rosalie, Priv., Josefstadt 1a.
— Samuel, Holzhdl., Gomperzg. 10. **G.-T.** 433.
— Sam., Cred.-Anst.-Bmt., Augustinerg. 17.
— Samuel, Priv., Zeile 35.
— Samuel, Kaufmann, Hutterteich 5.
— Siegfried, Kaufmann, Adlerg. 34. **G.-T** 380.
— Siegmund, Möbelfabrik, Augustinergasse 14. **T.** 952.
— Sofie, Schriftstellersw., Skenestr. 3.
— Therese, Priv., Gomperzg. 7.
— Therese, Hausbes., Kröna 18.
— Valentin, Cassier, Skenestr. 3.
— Victor, Fabr.-Bmt., Ottg. 13.
— Wilhelm, Magazineur, Neuthorg. 14.
Deutschel Timotheus R., P., Prior d. Conv. d. Barmh. Brüder, Wienerg. 7.
Deutscher Caroline, Bmt.-W., Elisabethstr. 8.
— Ed., k. k. Aich-A.-Bmt., Wawrastr. 17.
— Johann, Priv., Bergg. 44.
Dewald Johann, Kellerm., Adlerg. 3.
Dewath Friedr., Hilfsbmt., Köffillerg. 23.
Deycks M., Ziegeleibes.-W., Schwedeng. 5.
— Richard, Ziegeleibes., Schwedeng. 5. **T.** 72.
Deyl Aloisie, Priv., Kafkag. 17.
Deym Caroline, Gräfin, Stiftsdame, Krapfengasse 1/3.
Deyssig Josef, St.-E.-B.-Bmt., Kröna 59.
Diamant David, Geschirrhdl., Kröna 8.
— Regina, Dienstv.-Bur.-Inh., Neuthorg. 14.
— Samuel, Wollhdl., Hutterteich 4. **G.-T.** 679.
Dibal Johann, Stiftsdiener, Gr. Platz 22.
— Mathilde, Friseurin, Gr. Platz 22.
Diblik Ign., Tischlerm., Fröhlicherg. 39.
Dibovsky Sofie, Priv., Elisabethstr. 1.
Diebl Ernst, Ing., Ottg. 4.
— Julius, JUDr., Adv., Jesuiteng. 3.
— Ottilie, Priv., Neug. 14.
Diefenbacher Antonie, Priv., Tivolig. 61.
Dienel Therese, Control.-W., Theresienglacis 9.
Dierl Adolf, Magazineur, Lauteng. 15.
Dietrich Adolf, Conducteur, Kohlg. 4.
Dietrich Em., Edle v., Priv., Schmerlingstr. 28
— Katharina, Priv., Minoriteng. 8.
Dietz Hugo, Dr., Hochschulassist., Fröhlichergasse 26.
Diglić Michael, k. k. Werkm., Neug. 100.
Dima Clementine, P.-Bmt.-W., Neug. 96.
— Marie, k. k. Telegraphistin, Frz. Josefstr. 5.
Dimaček Anna, Priv., Plankeng. 21.
— Leopold, Dampfstuhlm., Kröna 59.
Dimaczek Adolf, Appreteur, Plankeng. 21.
— Antonie, Priv., Theresienglacis 9.
— Friedr., Fabr.-Bmt., Spitalw. 14.
— Hubert, Spinnm., Plankeng. 21.
— Johann, Controlor der L.-Irrenanstalt.
— Johann, Weberm., Dornichg. 7.
— Josefa, Priv., Plankeng. 21.
— Rudolf, L.-H.-B.-Officl., Dornichg. 7.
— Victor, k. k. Geometer, Thalg. 65.
Dimašek Therese, Selchwarenhdl., Erzh. Rainerstr. 4.
Dimberger Ferd., Reisender, Jesuiteng. 21.
Dirmoser Ed., Tischlerm., Kröna 46.
— Elisabeth, Priv., Bäckerg. 11.
— Ferd., Wasserl.-Install., Bäckerg. 7. **T.** 273.
— Heinrich, Glaserm., Schüttg. 4.
Dischka Matth., k. k. P.-U., Rennerg. 6.
Dissner Francisca, Priv., Dörnrösselg. 7.
Dítě Jaromir, Buchh., Neug. 123.
Ditl Josef, k. k. Ob.-Officl., Waisenhausg. 5.
Ditrich Joh., Schuldiener, Flussbettg. 2.
Dittert Josef, Graveur, Rennerg. 20.
Dittinger Andr., Schuhmacherm., Bäckergasse 18.
— Josef, Schneiderm. u. Kirchend., Petersbergg. 9.
Dittmann Franz, Typograph, Giskrastr. 17.
Dittmar Eberhard, Färbereibes., Cyrillsg. 8. **G.-T.** 392.
Dittmayer Alois, Lehrer, Augustinerg. 12.
— Leopold., Kindergärtn., Frz. Josefstr. 25.
Dittrich Aloisie, Lehrerin, Thalg. 65.
— Antonie, Damenschn., Eichhorng. 26.
— Ernst, Dr., k. k. Ger.-Auscult., Franz Josefstr. 108.
— Franz, Hausbes., Franz Josefstr. 25.
— Rosine, Gym.-Dir.-W., Franz Josefstr. 110.
— Therese, Priv., Fröhlicherg. 8.
— Wenzel, Agent, Hutterteich 4.
Divíšek Carl, B.-Bmt., Backhausg. 10.
— Carl, k. k. P.-Assist., Kafkag. 19.
Diwatzky Franz, Schneiderm., Grillowitzgasse 57.
Dlabaczek Carl, Maschinenm., Kröna 16.
Dlabal Anna, Priv., Staffg. 2.
Dlabatsch Fr., Möbelhdl., Neuthorg. 11.
Dlapa Ladislaus, Typograph, Staffg. 8.
— Wilhelm, Spinnm., Dornichg. 46.
Dlask Anton, Hausbes. und Mechaniker, Ferdinandsgasse 28.
— Anna, Nähmaschinenhdl.-W., Thalg. 21.
Dlauhy Julie, Zuckerfabr.-Dir.-W., Tivolig. 49.
Dlobik Carl, Geschäftsmann, Josefstadt 27.
— Paul, Hausierer, Franz Josefstr. 94.

Dlouhý Anton, Bauassist., Rudolfsg. 14.
— Fr., k. k. Prof., Eichhorng. 19.
Dluhoš Emil, Dr., Adv., Augustinerg. 16. **T.** 230.
— Josef, k. k. Auscultant, Elisabethstr. 8.
Dobesch Alois, Sollicitator, Erzh. Rainerstraße 4.
— Aloisie, Schneiderin, Spitalwiese 7.
Dobeš Carl, Typograph, Salzamtsg. 6.
— Franz, Hausbes., Plankeng. 59.
Dobiaš Alois, Assec.-Insp., Dornich 122.
Dobias Anton, Schneider, Grillowitzg. 66.
— Carl, Disponent, Kröna 70.
— Fr., Geschäftsvertreter, Dornichg. 18.
— Valerian, Reisender, Bürgerg. 51.
Dobinger Carl, Amtsdiener, Grillowitzg. 57.
Döbl Amalie, Priv., Bürgerg. 46.
Dobra Adalbert, Kaufmann, Großer Platz 25.
— Fr., Vers.-Anst.-Offic., Beischlägerg. 6.
— Jakob, Bahnbediensteter, Großer Platz 25.
— Johanna, Priv., Giskrastr. 10.
Dobrava Marie, Condit.-Inh., Giskrastr. 5.
Dobrawsky Franz, Dir. d. Wiener Bank-Vereins-Filiale u. Hausbes., Jodokstr. 7. **K.-T.** 1009.
— Gabriele, Lehrerin, Jodokstr. 3.
— Marie, Priv., Jodokstr. 7.
— Richard, B.-Bmt., Jodokstr. 7.
Dobřik Anton, Buchh., Nonneng. 5.
Dobrowolny Antonie, Priv., Johannesg. 13.
— Carl, Credit-Anst.-Bmt., Johannesg. 13.
— Carl, Kunstgärtner, Am Bergl 3.
— Carl, Schützenmacher, Zeile 59.
— Filomena, Sprachlehrerin, Adlerg. 20.
— Francisca, Victualienhdl., Bergg. 37.
— Joh., Fleischselcherm., Querg. 2.
— Johann, Kaufmann, Franz Josefstr. 49.
— Johann, Hausbes. und Zeitungs-Exp., Köffillerg. 28.
— Johann, Typograph, Kothg. 8.
— Johanna, Modistin, Zeile 59.
— Josef, Gem.-Diener, Kiosk 9.
— Josefine, Lehrerin, Jakobsplatz 7.
— Marian, Esc.-Bank-Bmt., Rudolfsg. 23.
— Mathilde, Hausbes., Franz Josefstr. 76.
— Wenzel, Schneiderm., Adlerg. 26.
Dobrowsky Alois, Typograph, Zeile 75.
— Carl, Typograph, Annag. 7.
— Ludwig, Typograph, Dörnrösselg. 21.
Dobrozemsky Fr., k. k. L.-G.-Offic., Bäckerg. 3.
Dobrusky Josef, Buchh., Bürgerg. 32.
Dobrzinski Jarosl., Freiherr v. Dabernitz, k. u. k. Ob.-Lieut. d. Drag.-Rgt. Nr. 6, Cavallerie Kaserne.
Dobry Franz, Friseur, Giskrastr. 10.
Dočekal Carl, Landescassen-Dir. i. P., Eichhorng. 9/11.
— Carl, JUDr., k. k. L.-G.-Rath., Augustinerg. 14.
— Carl, Weberm., Zwittag. 7.
— Franz, Fabriksm., Wranauerg. 26.
— Josef, Tischlerm., Kröna 3.
Dočkal Alois, MUDr., Sec.-Arzt, Irrenanstalt.
Dočkal Ant., k. k. St.-A.-Adj. Fröhlicherg. 20.
— Carl, Schneiderm., Krapfeng. 19.
— Ferdinand, k. k. Lottoamts-Ober.-Offic. i. R., Traubeng. 9.
— Victor, Schuhmacherm., Lauteng. 3.
Doczekal Heinrich, Ing., Axmanng. 4.
— Ludwig, Inhaber eines electrot. Install.-Geschäftes, Bahnring 2. **T.** 761.
Dohnal Cäcilie, Fabriksm., Spitalwiese 7.
— Carl, städt. Marktaufseher, Flössg. 7.
— Franz, Wirt, Thalg. 12.
— Franz, Incassist, Gutenbergg. 9.
— Hermann, Saaldiener, Elisabethpl. 2.
— Hugo, Cafétier, Rudolfsg. 1.
— Julius, Priv.-Bmt., Augustinerg. 3.
— Rudolf, Buchh., Winterhollerplatz 20.
Dohnalek Fr., Schnittwarenhdl., Tivolig. 35. **T.** 983.
— Josef, Selchwarenhändler und Hausbes., Zeile 19.
— Marie, Priv., Dornichg. 46.
Dokoupil Johann, Bank-Diener, Annag. 9.
— Josef, k. k. L.-G.-Secr., d'Elvertstr. 9.
— Josef, Schuhmacherm., Krapfeng. 27.
— Josef, Conducteur, Josefstadt 51.
— Marie, Priv., Zeile 41.
Dokulil Carl, Beamter, Spitalwiese 7.
— Carl, Schneiderm., Schmerlingstr. 9.
— Johann, Schneiderm., Schmerlingstr. 9.
— Leopold, Priv.-Bmt., Franz Josefstr. 130.
— Marie, Priv., Wawrastr. 47.
— Peregrin, Mühlenbes., Spitalwiese 7.
Dolainsky Ferd., Priv., Lichtenauerg. 10.
Dolanský Josef, JUDr., Adv., Tivolig. 41. **K.-T.** 217.
— Josef, Buchh., Nonneng. 20.
— Ignaz, B.-Bmt., Cyrillsg. 6.
Doleček Emil, Schuhmacherm., Bergg. 17.
— Ferd., Priv.-Bmt., Jusag. 12.
— Franz, k. k. Post-Exped., Neugasse 25.
— Valent., Spenglerm., Dornichg. 11. **T.** 812.
Doleisch Alois, Lese-Vereins-Diener, Haberlergasse 8.
— Julie, Bmt.-W., Thalg. 12.
Dolejš Carl, k. k. Prof., Eichhorng. 73.
Dolejši Marie, Hausbes., Waisenhausg. 4.
Dolenský Franz, Dr., k. k. L.-G.-Secr., Eichhorng. 33.
Doleschal Franz, Spenglerm., Zollhausgl. 9.
— Heinr., Cred.-Anst.-Diener, Bürgerg. 23.
Doležal Adolf, Maurerm., Binderg. 185.
— Alois, Hyp.-B.-Offic., Meierhofg. 12.
— Amalia, Friseurin, Josefst. 22.
— Anna, Priv., Neug. 40.
— Anna, Priv., Querg. 21.
— Anton, Bmt., Tivolig. 12.
— Anton, Tischlerm., Weinbergg. 42.
— Anton, Schuhmacherm., Bergg. 21.
— Auguste, Priv., Krapfeng. 21.
— Carl, Fabr.-Bmt., Herringg. 9.
— Emil, Friseur, Josefst. 22.
— Ferdinand, Förster i. P., Bergg. 24.
— Franz, Gärtner, Schreibwaldstr. 70.

Doležal Franz, Werkführer, Bürgerg. 25/27.
— Franz, Assec.-Bmt., Neuthorg. 20.
— Francisca, Greislerin, Zeile 91.
— Johann, Agent, Franz Josefstr. 128.
— Johann, Zugsbegleiter, Arnoldg. 6.
— Johann, Official, Fröhlicherg. 20.
— Josef, Friseur, Körnerg. 1.
— Josef, Wirt, Eichhorng. 36.
— Josef, C.-S.-W., Gelber Berg 1.
— Josef, Schriftenmaler, Bürgerg. 55/57.
— Josef, Schuhmacherm., Zeile 43.
— Kath., Fleischhauers-W., Schwertg. 8.
— Leop., Selchw.-Hdl., Schwertg. 8.
— Raimund, Schriftenm., Kröna 67.
— Wenzel, Dr. der Medicin, Tivolg. 11.
— Wilibald, Damenschneider, Franz Josefstraße 122.
Doležalek Mathilde, Industrial-Lehrerin, Haberlerg. 8.
Doležel Alois, Landes-Bmt., Fröhlicherg. 9.
— Anton, Friseur, Neug. 8.
— Ferdinand, Priv., Jesuiteng. 21.
— Franz, Sollicitator, Fröhlicherg. 39.
— Franz, Zimmerm.-Polier, Giskrastr. 28.
— Franz, Bahnbedienst., Nonneng. 10.
— Johann, Reisender, Franz Josefstr. 92.
— Johann, L.-Offic., Ferdinandsg. 2.
— Josef, Gem.-Kanzlei-Geh., Bergg. 28.
— Julius, Gastwirt, Plankeng. 2.
— Moriz, Tischlerm., Neug. 25.
Doležil Anna, Industrial-L., Bürgerg. 49.
— Georg, Schneiderm., Bürgerg. 49.
Dolinsky Anton, k. k. P.-Assist., Sturmg. 5.
Döllinger Georg, Magazineur, Grillowitzgasse 53.
Dolniček Eduard, C.-S.-W., Tivolig. 49.
— Franz, Schneiderm., Franz Josefstr. 109.
Domanek Ignaz, Priv., Neug. 8.
Domansky Francisca, Priv., Nonneng. 9.
Domaretzky Josefa, Priv., Bäckerg. 90.
Domas Victor, k. u. k. Hauptmann im 49. Inf.-Rgt., Jesuiteng. 9.
Domes Anna, Priv., Eichhorng. 15.
— Anton, Maschinenm. Zehentg. 12.
— Carl, L.-Ing., Janowitzg. 7.
— Theodor sen., Fach-Lehrer i. P., Eichhorngasse 28.
— Theodor jun., Lehrer, Eichhorng. 28.
Dominik Agnes, Priv., Bergg. 25.
Domluvil Franz, Dr., k. k. Hofrath u. Fin.-Procurator, Thalg. 10. **K. T.** 379.
Donat Adele, Modistin, Johannesg. 18.
— Carola, Lehrerswitwe, Falkensteinerg. 12.
— Ferdinand, Lehrer, Tivolig. 40.
— Jos., Fabrikant, Neug. 63. **G.-T.** 68.
— Josef, Hilfs-Bmt., Antonsg. 13.
— Ottokar, k. k. Post-Offic., Antonsg. 13.
— Veronika, Lehrerin, Franz Josefstr. 11.
Donath Ed., k. k. Hochschul-Prof., Augustinergasse 10.
— Isidor, Gerstenhdl., Altbrünnerg. 20.
— Josef, Buchh., Köffillerg. 23.
— Josefine, Priv., Neug. 76.
Donath Moriz, Agent, Zeile 25. **T.** 482.
— Siegmund, Lederhdl., Zeile 25.
— Simon, Getreidehdl., Mühlg. 4/6.
Donheimer Theresie, Hausbes., Kröna 56.
Donnée Carl, Aushilfsbmt., Thalg. 19.
— Gabriele, k. k. P.-E., Augustinerg. 5.
Donneh Alfred, Kaufmann, Johannesg. 13.
— Carol., Landesbmt.-W., Falkensteinerg. 28.
— Marie, Stadtrathsw., Meierhofg. 7.
Dont Vincenz, Zuschneider, Zeile 41.
Dopita Ladislav, k. k. Realschul-Prof., Gr. Platz 15.
Doppl Georg, Theat.-Musik., Frz. Josefstr. 38.
Dopytý Antonie, Priv., Zollhausgl. 21.
Dorak Marie, Priv., Bäckerg. 12.
— Veronika, Priv., Annag. 9.
Dorazil Josefine, Priv., Körnerg. 13.
— Wenzel, Uhrmacher, Körnerg. 11.
Doret Emma, Priv., Pilgramg. 1/3.
Dörfler Heinrich, Friseur, Rudolfsg. 14.
— Marie, Priv., Tivolig. 7.
— Rudolf, Buchh., Johannesg. 10.
Dörich Em., Controlorsw., Franzensgl. 5.
Döring Sofie, Damenschneiderin, Franz Josefstr. 90.
Dornfeld Johann, Priv., Krapfeng. 35.
Dornhelm Leo, Dr., k. u. k. Stabsarzt i. P., Offermanng. 9.
Dorožinsky J., Damenschn., Adlerg. 12.
Dörrfeld Carl, Kunstgärtner, Neug. 83.
— Josef, Cassier, Neug. 83.
— Julius, Fabr.-Bmt., Neug. 123.
Dortenwald Rudolf, Schuhmachermeister, Altbrünnerg. 13.
Doschla Alois, Priv. Bmt., Neug. 7.
— J., k. k. P.-U. i. P., Spitalwiese 7.
Doscie Albert, Bmt. Eichhorng. 103.
Doseděl Joh., Bahnbedienst., Dornichg. 68.
Dosedla Adolfine, Priv., Schmerlingstr. 5.
— Albert, Fuhrwerker, Obrowitz 11/13.
— Ferd., Büchsenm., Frz. Josefstr. 42.
Doskočil Ludwig, Fabr.-Bmt., Schmalg. 26.
— Therese, Lehrerin, Schmalg. 26.
— Wenzel, Modeleur, Frömelg. 11.
Doskotsch Josef, städt. Löschmann, Rathhausg. 8.
Dospiva Rosa, Comfortablebes., Neug. 44.
Dostal Alois, Reisender, Zollhausgl. 21.
— Anna Geschäftsinhab., Franz Josefstr. 123.
— Anna, Schneiderin, Gomperzg. 12.
— Anna, Priv., Bergg. 43.
— Anton, Priv., Schreibwaldstr. 3.
— Blasius, Gastwirt, Bürgerg. 24.
— Carl, Käse-Erz., Wienerg. 64.
— Emil, k. k. P.-E., Annag. 6.
— Ferdinand, Anstreicherm., Zeile 37/39.
— Franz, Comfortabler, Schmalg. 38.
— Francisca, Priv., Bäckerg. 42.
— Heinrich, Schuhmacherm., Neug. 44.
— Johann, k. k. Lottoamtsdiener, Zeile 17.
— Josef, Priv., Franz Josefstr. 117.
— Josefa, Schuhmachersw. Köffillerg. 10.
— Marie, Schneiderin, Zeile 35.

Dostal Paula, Kindergärtnerin, Frz. Josefstraße 123.
— Rosalia, Hausbes., Wienerg. 64.
— Thomas, Schuhmacherm., Giskrastr. 23.
Dostalek Johann, Schuhmacherm., Lautengasse 3.
Dostalik Anna, Schnittwarenhdl., Schreibwaldstr. 3.
— Antonie, Priv., Wranauerg. 11.
Dostrašil Jos., Werkm., Falkensteinerg. 13.
Dotzauer Carla, Priv., Herringg. 13.
Doubek Johanna, Priv., Czechnerg. 5.
— Michael, Uhrmacher, Schmerlingstr. 31.
Doubrava Marie, Bäckerei-Inh., Rudolfsgasse 12.
— Vincenz, Priv., Bürgerg. 33.
Doubrawsky Christine, Priv., Fröhlichergasse 23.
Douda Marie, Priv., Wranauerg. 29.
Doufalik Franz, Fabriksm., Grillowitzgasse 16a.
Douša Anton, Hausbes., Körnerg. 5.
Douschek Vincenz, C.-S.-W., Neug. 124.
Doušek Franz, Schuhmacherm., Neug. 95.
— Franz, gew. Gastwirt, Kröna 57.
— Frz., Dr., k.k. Rechtspraktikant., Giskrastraße 49.
Dowrtil Ludwig, Monteur, Kröna 81.
Drab Anton, k. k. Gerichts-Kanzl.-Bmt. Giskrastr. 38.
— Georg, Instrumenten-Erz., Skenestr. 3.
Drabek Ant., k. k. Ger.-Bmt., Zollhausgl. 3.
— Carl, Magazineur, Krapfeng. 27.
— Carl, Greisler, Zeile 35.
— Johann, Kanzlei-Geh., Thalg. 17.
— Johann, Monteur, Roseng. 11.
Dračka Josef, Agent u. Redacteur d. „Drak", Fröhlicherg. 39.
Dragoni Wilhelm, Edl. v. Rabenhorst, k. k. Realschulprof. a. D. und Mathematiker der L.-Vers.-Anst., Neug. 56. **K.-T.** 917.
Drahansky Cyrill, Buchh., Neug. 56.
Drahokoupil Josefine, Priv., Neug. 86.
— Wilhelm, Bmt., Wawrastr. 20.
Drahorád Adolf, Conducteur, Dornichg. 108.
Drahowzal Anna, Hausbes., Weinberggasse 22.
— Franz, Monteur, Körnerg. 15.
— Franz, Gastwirt, Ugartestr. 3.
— Marie, Friseurin, Kröna 10.
Drahy Carl, Typograph, Haberlerg. 9.
— Francisca, Priv., Neug. 14.
Drapal Eleon., Priv., Stefansg. 2.
— Johann, Maschinenagent, Kröna 79.
— Johann, L.-Offic., Irrenanstalt. **K.-T.** 383.
— Josef, Fabr.-Bmt., Ugartestr. 6.
— Josef, Kaufmann, Johannesg. 11.
— Josef, Bauadjunct d. St.-E.-G., Ugartestraße 6.
— Laurenz, Weberm., Franz Josefstr. 107.
— Leopoldine, k. k. Postmanip., Stefansg. 2.
— Marie, Lehrerin, Stefansg. 2.
— Paul, L.-Offic., Ritschelg. 9.
Drapal Rich., k. k. P.-Offic., Waisenhausg. 8.
— Rudolf, Monteur, Lösselg. 23.
Drápal Thomas, Schuhmacher, Josefstadt 41.
— Vincenz, Gem.-Diener, Schreibwaldstr. 6.
Drápalik Anton, k. k. Professor, Franz Josefstr. 40.
Drapela Jos., Fleischselcher, Grillowitzg. 16a.
— Norbert, L.-Offic., Neug. 5.
Dräßler Anton, Zuckerbäcker u. Hausbes., Giskrastr. 18.
Dräxler Josefine, Priv., Altbrünnerg. 16.
Dráždil C., k.k. Fin.-Rechn.-Assist., Kröna 29.
— Martin, Kürschnerm., Kröna 29.
Drbal Eugen, k. k. Hptm.-Aud. i. P., Gr. Platz 26.
— Joh., Porzellanwarenhdl., Ratwitpl. 4.
— Josef, Bahnbedienst., Plankeng. 12.
— Josef, Güter-Dir. i. P., Thalg. 9.
— Marie, Priv., Ratwitg. 14.
Drbušek Eduard, k. k. P.-U., Kröna 4.
Drdla Clemens, Bahnbedienst., Kröna 21.
— Franz, Bäckerm., Brunneng. 1.
— Josef, Magazineur, Wranauerg. 25,
— Marie, Postmanipulantin, Backhausg. 4.
Drechsler Johann, k.k. O.-Fin.-R., Sturmg. 14.
— Pauline, Geflügelhdl., Gomperzg. 21.
Dreiseitel Adolf, Kaplan, Franciscanerg. 2.
Dreisinger Josef, Gastwirt, Bürgerg. 21.
Drescher Franz, Priv., Fleischmarktg. 4.
— Franz, Viehhdl., Fleischmarktg. 8.
— Franz, sen. Viehhdl, Kröna 81.
— Francisca, Priv., Wranauerg. 28.
— Rudolf, Hausbes., Grillowitzg. 26.
Dreschl Rosalia, Priv., Franz Josefst. 112.
Dresdner Sigm., Reisender, Winterhollerplatz 13.
Dressler Alfred, akad. Bildhauer, Grillowitzg. 40.
— Carl, Med.-Dr., Arzt, Rudolfsg. 11. **T.** 934.
— Marie, Hausbes., Grillowitzg. 3.
— Rosalie, Lottocollect.-W., Ratwitpl. 1.
Dřevikowsky Otto, k. k. Ger.-Auscultant, Ratwitpl. 4.
Dřevo Wenzel, Bergamts-Kanzlist, Neug. 139.
Drexler Albertine, Lehrersw., Rothmühlg. 7.
— Carl, F-L.-D.-R.-Bmt. Augustinerg. 3.
— Ed., Maschinenführer, Schreibwaldstr. 29.
— Franz, Comptoirist, Zeile 9.
— Franz J., Buchh., Schwarzfeldg. 46.
— Heinrich, Kaufmann, Schmerlingstr. 6.
— Hermann, Kaufmann, Kircheng. 2. **T.** 231.
— Jakob, Kaufmann, Hutterteich 6.
— Johann, Oberlehrer, Czechnerg. 17.
— Ludwig, JUDr., k. k. Gerichts-Auscultant, Czechnerg. 17.
— Sofie, Lehrerin, Czechnerg. 17.
— Therese, Lehrerin, Czechnerg. 17.
— Th., Bahnbedienst., Spitalwiese 18.
Dřeza Therese, Priv., Neug. 71.
Drichel Hermann, Theater-Musiker, Franz Josefstr. 5.
Drillich Moses, Reisender, Kröna 56.
— Rafael, Zahntechniker, Körnerg. 7.

Driml Fanny, Priv., Ugartestr. 7.
Drkosch Alois, Wattaerzeuger, Josefstadt 55.
— Antonie, Priv., Steing. 3.
Drlik Ernestine, Ob.-Lehrers-W. Franz Josefstraße 103.
— Felix, Schneiderm., Binderg. 5.
Drnetz Anna, Priv., Franz Josefstr. 9.
— Carl, Modelltischler, Lösselg. 27.
Drobny Wenzel, Maschinführer, Gomperzgasse 19.
Droffa Heinr., Edler v., k. u. k. Generalstabshauptmann, im Landw.-Inf.-Regt. Nr. 14, Thalg. 29.
Drögsler Carl, k. k. Fin.-Rechn.-Offic., Beischlägerg. 1.
— Caroline, Priv., Beischlägerg. 1.
Dröhlich Bernh., Agent, Franz Josefstr. 136.
— Leonhard, Reisender, Cyrillsg. 6.
Dröscher Emilie, Lehrerin, Rudolfsg. 14.
— Heinrich, Amtsdiener, Rudolfsg. 14.
— Wilhelm, Schuldiener, Deblingg. 2.
Drösel Emil, Geschäftsführer, Zeile 58.
Drož Emilie, Privatlehrerin, Fröhlicherg. 17.
Drška Alois, Fabr.-Bmt., Annag. 8.
— Kath., Hebamme, Altbrünnerg. 12.
Drtil Emil, Typograph, Grillowitzg. 3.
— Fabian, Fabriksleiter, Binderg. 3.
— Ferdinand, Bahn-Exp., Grillowitzg. 6.
— Johann, Private, Wranauerg. 3a.
— Josef, Priv., Bäckerg. 15.
— Rudolf, Typograph, Grillowitzg. 4.
— Vincenz, Weberm., Bäckerg. 72.
Drton Ferd., Postdiener, Schreibwaldstr. 1.
— Johann, Tapezierer, Franz Josefstr. 81.
Drucker Amalie, Priv., Linhartg. 1.
— Arthur, Fabr., Linhartg. 1.
— Charlotte, Priv., Zollhausglacis 19.
— Johanna, Kaufmannsw., Parkstr. 8.
— Julius, Holzhdl., Van der Straßg. 5. **G.-T.** 23.
— Marie, Kaufmannsw., Van der Straßg. 5.
— Max, Kaufmann, Franz Josefstr. 34.
— Moriz, Vertreter, Adlerg. 26.
— Richard, Fabr., Linhartg. 1.
— Sofie, Großindustr.-W., Linhartg. 1.
Družecky Bonfilius, P., Ehren-Prior, Wienergasse 7.
Dryb?ak Anna, Priv., Flurg. 11.
Robert, Buchh., Rudolfsg. 27.
Dryml Ant., Zugsbegleiter, Beischlägerstr. 8.
Dub Ernst, JUDr., Adv., Winterhollerpl 3. **K.-T.** 443.
— Ignaz, Med.-Dr., Arzt, Plankeng. 65.
— Johann, Priv., Winterhollerplatz 3.
Dubail Constance, Musikl., Meierhofg. 11.
Dubanský Vincenz, Cassier, Lichtenauergasse 10.
Dubik Alexander, Trödler, Fabriksg. 9.
Dubina Anna, Priv., d'Elvertstr. 13a.
— Carl, k. k. P.-O., Neug. 128.
— Emanuel, k. u. k. Hauptmann d. Mont.-Depots Nr. 1, d'Elvertstr. 13a.
Dubišár Franz, k. k. P.-Offic., Lösselg. 9.
Dubowy Ant., Dr., k. k. O.-F.-R., Getreidem. 7.
— Caroline, Bmt.-W., Getreidemarkt 7.
— Ernst, Dr., k. k. L.-G.-Rath., Getreidem. 7.
— Jenny, Mieder-Erzeugerin, Annag. 10.
— Victor, Verzehr.-St.-Assist., Annag. 10.
Dubsky Elisabeth, Gräfin, Rudolfsg. 3.
— Guido, Excell. k. u. k. Geh. Rath, Graf, k. u. k. Kämmerer, k. u. k. Generalmajor u. Herrschaftsbes., Rudolfsg. 3. **T.** 286.
— Hugo, Buchh., Krautmarkt 15.
— Julius, k. k. Gerichtsvollzieher, Franz Josefstr. 64.
Duchaček Marie, Priv., Kafkag. 15.
Duchaczek Mathilde, Gastwirtin, Gelber Berg 2.
Duchek Carl, Maschinist, Kröna 74.
Duchon Augustine, Obsthdl., Sterng. 10.
— Franz, Schieferdeckerm., Zeile 36.
— Hugo Ig., Zimmermalerm., Zollhausgl. 11.
— Johann, Priv., Staffg. 6.
— Johann, Werkführer, Bürgerg. 40.
— Josef, C.-W., Johannesg. 25.
— Josef, Dachdecker, Franz Josefstr. 70/72.
— Josef, B.-Diener, Spitalwiese 14.
— Rosalie, Bahn-Bmt.-W., Thalg. 49.
— Marie, Priv., Zeile 75.
Duchoslav Alois, Comptoirist, Franz Josefstrasse 17.
— Emanuel, k. k. Zollamtsdiener, Franz Josefstr. 112.
— Genov., Anstreicherm., Franz Josefstr. 17.
Ducke Ludwig, Edler v. Niedenthal, k. k. Oberst u. Commandant d. 14. Landw.-Inf.-Rgts., Eichhorng. 73.
Ducker Hermann, Agent, Sterng. 10.
Dückert Albert, Kaufmann, Franzensgl. 15. **T.** 69.
Duckes Alfred, Comptoirist, Parkstr. 8.
— Rosa, Priv., Parkstr. 8.
Duda Anna, Staats-Bmt.-W., Frz. Josefstr. 32.
— Betti, Priv., Neug. 42.
— Franz, Spenglerm., Kröna 17.
— Rudolf, Schneiderm., Theresienglacis 13.
Dudak Johann, Seilerm., Franz Josefstr. 107.
Dudar Franz, Cassadiener, Schmalg. 3.
Dudek Franz, k. k. Evidenzhalt.-Geometer. Neug. 102.
— Marie, Kaffeeschänkerin, Ugartestr. 3.
Dudik Cölestine, Hebamme, Bergg. 24.
Dufek Johann, Schuhmacher, Annag. 5.
— Ladislaus, Restaurateur, Neug. 9.
— Ludwig, Schuhmacherm., Zeile 43.
Duffek Anton, Realitätenbes., Jodokstr. 1
— Anton, Schneiderm., Bäckerg. 22.
— Carl, Buchh., d'Elvertstr. 11.
— Franz, Typograph, Bürgerg. 5.
— Franz, k. k. P.-Exp., Thalg. 35.
— Franz, Priv.-Bmt., Schwedeng. 10.
— Josef, Werkm., Neug. 111.
— Josef, Schuhmacherm., Bergg. 9.
— Josefa, Priv., Franz Josefstr. 31.
— Marie, Comptoiristin, Franz Josefstr. 42.
— Marie, Priv., Kröna 43.

Duffek Oswald, Comptoirist, Fr. Josefstr. 42.
— Sylvester, Selcher, Olmützerg. 6.
Dukat Ludwig, Schneiderm., Rudolfsg. 27.
Dukes Fanni, Priv., Kröna 71.
— Ignaz, Reisender, Linhartg. 1.
— Hugo, Bmt, Schüttg. 8
Dundalek Adele, Inst.-L., Blindeninstitut, Backhausg. 12.
— Franz, Monteur, Dammg. 4.
— Hugo, L.-Offic., Augarteng. 8.
— Jakob, Gastwirt u. Hausbes., Ferdinandsgasse 41.
— Josef, Sollicitator, Augarteng. 8.
— Josefine, Regenschori-W., Backhausg. 12.
— Marie, Priv., Jusag. 7.
— Marie, Industr.-L., Backhausg. 12.
Dundela Caroline, Priv., Jusag. 3.
Dungel Franz, Cassier, Bürgerg. 25/27.
Dunkl Ferdinand, Dessinateur, Kothg. 4.
— Gustav. Fabr.-Leiter, Parkstr. 42.
Dupal Johann, Zuckerb., Eichhorng. 42.
— Johann, C.-S.-W., Waisenhausg. 20.
— Josef, Lehrer, Eichhorng. 34.
— Josef, Bauunternehmer, Neug. 15.
— Veronika, Priv., Eichhorng. 34.
Duppal Eduard, Stuccateur, Wienerg. 14.
Dürrigl Carl, k. u. k. Major d. Inf.-Regmts. Nr. 8. Neug. 36/38.
Duscha Franz, Priv., Theresiengl. 7.
Duschanek A., Greislerin, Dörnrösselg. 40.
Duschek Anna, Priv., Bergg. 17.
— Anna, Fleischh., Fleischmarktg. 8.
— Carl, Hilfs.-Bmt., Eichhorng. 34.
— Wilhelm, Buchh., d'Elvertstr. 21.
Dušek Anton, Typograph, Ferdinandsg. 2.
— Ferdinand, Filzhuterzeuger, Thalg. 14.
— Johann, Schuhmacherm., Eichhorng. 8.
— Josef, k. k. P.-E., Cyrillsg. 3.
— Julie, Priv., Waisenhausg. 23.
Dusilek Anton, Schuhmacherm., Bergg. 17.
Dussik Theodor, k. k. O.-L.-Ger.-Rath, Lösselg. 21.
Dutka Hedwig, Bäckerei- u. Hausbes., Rudolfsg. 10.
— Rosa, Hausbes., Rudolfsg. 10.
Dvořáček Adelheid, Priv., Wienerg. 35, 37, 39.
— Anton, k. k. O.-L.-G.-R., Basteig. 1.
— Clemens, Buchdruck.-Correct., Rudolfsgasse 5.
— Franz, Mag. der Pharm., Apotheker, Josefstadt 6.
— Franz, Fabr.-Meister, Mühlg. 17.
— Franz, Selcher, Gastwirt und Hausbes., Neug. 18.
— Franz, Weberm., Wranauerg. 23.
— Johann, Lehrer, Ritschelg. 9.
— Johann, Gastwirt, Ratwitpl. 6.
— Johann, P., Stiftscapitular, Klosterpl. 1.
— Johann, Mechaniker, Querg. 10.
— Ludwig, Friseur, Waisenhausg. 9.
— Marie, Private, Neug. 103.
— Vincenz, Kaffeeschänker, Neug. 113.

Dvořák Adalbert, k. k. Reg.-R. u. Director der böhmischen Staats-Gewerbeschule, Lichtenauerg. 1. K.-T. 964.
— Adele, k. k. P.- u. T.-Manip., Bäkerg. 2.
— Adolf, Bahn-Bmt., Plankeng. 49.
Dvořak Alois, Dr. Theol., Spiritual, Dominicanerg. 2.
— Anton, Priv.-Bmt., Nonneng. 9.
— Anton, k. k. Professor uud Hausbesitzer, Tivolig. 11.
— Antonie, Priv., Gomperzg. 19.
— Barbara, Priv., Josefstadt 53.
— Emil, Bahnbediensteter, Plankeng. 41.
— Emilie, Oberlehrers-W., Eichhorng. 37.
— Florian, Prof. a. d. k. k. böhm. St.-Gewerbeschule, Tivolig. 61.
— Heinrich, Red., Tivolig. 28.
— Johann, Gastwirt, Dornichg. 26.
— Johann, Typograph, Ugartestr. 13.
— Johann, k. k. P.-A.-Prakt., Zollhausgl. 11.
— Johann, Selchwarenhdlg., Jesuiteng. 15.
— Josef, Redacteur, Wranauerg. 26.
— Josef, Manipulant, Grillowitzg. 55.
— Josef, Dr., Spiritual, Waisenhausg. 5.
— Julie, Priv., Ottg. 5.
— Marie, Priv., Elisabethstr. 8.
— Rudolf, k. k. Gymn.-Prof., Bäckerg. 10.
— Rudolf, k. k. Postamts-Prakt., Tivolig. 28.
— Wenzel Fr., k. k. Ober-Postcommissär, Thalg. 5.
— Wilhelmine, Priv., Kröna 42.
— Wladenka, Stenogr.-Lehrerin, Adlerg. 10.
Dvorník Franz, Geschäftsmann, Plankengasse 22.
Dvorský Anton, k. k. P.-Prakt., Jakobspl. 6.
— Franz, Dr., k. k. Gymn.-Prof. i. P., Bürgergasse 18.
— Franz, Priv.-Bmt., Körnergasse 17.
Dwořaček Amalie, Ärztenswitwe, Rudolfsgasse 21.
— Anton, Feigenkaffeehändler, Fröhlichergasse 37.
— Anton, Schneiderm., Obrowitz 10.
— Barbara, Priv., Rothmühlg. 9.
— Carl, Priv., Carlsglacis 17.
— Carl, Vergolder, Dörnrössel 18.
— Clara, Priv., Jakobsg. 4.
— Eduard, Schuhmacher, Jusag. 8a.
— Johann, Schneiderm., Fröhlicherg. 21.
— Josef, Cassabeamter, Kröna 24.
— Marie, Theeschänkerin, Rudolfsg. 20.
— Theodor, Comptoirist, Lessingg. 4.
Dwořak Alois, Sparcassadiener, Johannesgasse 6/8.
— Anna, Priv., Neustiftgasse 9/11.
— Anna, Priv., Gomperzg. 19.
— Anna, Sanitätsrathsw., Eichhorng. 42.
— Anton, Zimmermalerm., Neug. 44.
— August, Conducteur d. K. F.-N.-B., Grillowitzgasse 19.
— Carl, Verwalter a. D., Tivolig. 12.
— Carl, Zimmermalerm., Zeile 30.
— Carl, Priv., Staffgasse 6.

Dwořak Carl, Weberm., Fr. Josefstraße 96.
— Caroline, Oberlehrersw., Meierhofg. 3.
— Caroline, D.-Schneiderin Arnoldg. 5.
— Christine, k. k. Hofrathsw., Tivolig. 32.
— Edmund, k. k. P.-Prakt. Krapfeng. 31.
— Emilie, Gastwirtin, Ugartestr. 1.
— Emma, Lehrerin, Frz. Josefstr. 15.
— Ernst, Dr., k. k. Bezirksarzt, Augustinergasse 4.
— Eugen, Assec.-Bmt., Neug. 121.
— Fanni, Landes-Officialsw., Thalg. 53.
— Fanni, k. k. Telegraphistin, Thalg. 53.
— Felix, Werkführer, Zieglerg. 5.
— Franz, A., Stadtbaum. und Hausbes., Anastasius Grüng. 6. T. 985.
— Franz, k. k. P.-R.-Official, Spielbergg. 39.
— Franz, Landescassier, Winterhollerpl. 17.
— Franz, Priv., Josefstadt 10.
— Francisca, Försters-W., Haberlerg. 7.
— Friedrich, Wagnerm., Grillowitzg. 3.
— Gustav, Handelsagent, Neustiftg. 13.
— Gustav, Werkführer, Schwarzfeldg. 5.
— Ignaz, Schuldiener, Bürgerg. 10.
— Johann, k. k. Postdiener, Gomperzg. 19.
— Joh., Fuhrwerker, Lackerwiese 8/10.
— Johann, C.-S.-W., Binderg. 27.
— Johanna, Priv., Dornichg. 50.
— Josef, Bahnbediensteter, Dornichg. 122.
— Josef, Schneiderm., Spitalwiese 16.
— Josef, B.-Bmt., Schmerlingstr. 37.
— Leopoldine, Industrial-Lehrerin, Winterhollerplatz 17.
— Leopoldine, Hausbes., Steing. 2.
— Marie, Kaufmanns-W., Falkensteinerg. 9.
— Maximilian, Korbflechter. Bergg. 35.
— Ottokar, Zuckerbäcker, Zeile 29.
— Ottokar, Bauprakt., Franz Josefstr. 11.
— Raimund, Zuckerbäcker, Bürgerg. 51.
— Robert, Ofensetzer, Franciscanerg. 11.
— Theodor, Schieferdeckerm., Schreibwaldstraße 30.
— Thomas, Zuckerbäcker, Bürgerg. 19.
— Victor, Hilfs-Bmt., Giskrastr. 10.
— Wenzel, Schuhmacher, Plankeng. 22.
— Wilh., k. k. Gewerbeschul-Prof. u. Bauing., Steing. 2.
— Wilhelm, Bmt., Wawrastr. 1.
Dworschak Alois, Reisender, Jusag. 7.
— Eduard, Fabr.-Meister, Kröna 44.
— Heinrich, Bauzeichner, Neug. 21.
— Josefine, Assec.-Bmt., Franz Josefstr. 11.
Dworzak Edmund v. Kulmburg, k. k. Postprakt., Krapfeng. 30.
— Ignaz, Fabr.-Leiter, Fischerg. 39.
— Johann, Buchh., Johannesg. 10.
— Johanna, Priv., Eichhorng. 53.
— Louise, Priv., Fröhlicherg. 31.
— Ludowika, Schlosserm., Krapfeng. 25.
— Lydia, Stenographie-Lehrerin, Adlerg. 9.
— Raimund, Hausbes. und Schriftenmaler, Neug. 28.
— Rud., k. k. Statthalterei-Ob.-Ing., Waisenhausg. 20.

Dyček Th., Fleischwarenhdl., Dornichg. 23.
Dymáček Marie, Greislerin, Dörnrösselg. 41.
Dyck Carl, Revisor, Bürgerg. 23.
Dyma Franz, Uhrmacherm., Dornichg. 13.
Dynes Siegmund, Dr., k. u. k. Stabsarzt, Parkstr. 7.
Dziubek Michael, Gefangenhaus-Aufseher, Lauteng. 21.
Dziubinsky Victor, k. u. k. Hauptmann, d. Mil. Bau-Abth.-Fil., Schmerlingstr. 39.

E.

Eber Anton, Drechslerm., Geissg. 17.
— Josef, Hafner, Franz Josefstr. 14.
Eberhard Fr., Versich.-Bmt., Tivolig. 50.
— Max, Monteur, Bäckerg. 18.
Eberhartinger Alfred, k. k. R.-Rath, Neug. 62.
Eberl Franz, k. k. Evidenzh.-Eleve, Jodokstr. 1.
— Josef, Verkehrs-Bmt., Schulg. 7.
— Rudolf, Werkstättencontr., Goldhanng. 7.
— Stephanie, Schneiderin, Wawrastr. 17.
Eberle Jos., k. k. Ober-Baurath i. P., Getreidemarkt 5.
— Josefine, Lehrerin, Getreidemarkt 5.
Ebert Julie, Modistin, Bürgerg. 19.
— Rudolf, St.-E.-B. Mag., Wawrastr. 12.
Eberth Josef, Assec.-Buchh., Hutterg. 11.
— Leopoldine, Clavierlehrerin, Hutterg. 11.
Ebner Bertha, Lehrerin, Thalg. 19.
— Carl, Land.-Offic., Drascheg. 4.
— Fanni, Raths-Secr.-W., Thalg. 19.
— Franz, Schneiderm., Zeile 77.
— Francisca, P.-Bmt., Thalg. 19.
— Georg, Hausbes., Grillowitzg. 44.
— Hans, Phil.-Dr. k. k. Prof. Jodokstr. 1.
Eck Friedrich, k. u. k. Hptm. im 49. Inf.-Rgt., Franz Josefstr. 13.
Eckardt Franz, Schriftsteller u. Redacteur des „Mähr. Volksbote", Thalg. 49.
Eckel Adolfine, Priv., Giskrastr. 10.
— Ant., Hausbes. u. Oekonom, Grillowitzgasse 96/98.
— Barbara, Hausbes., Neustiftg. 7.
— Carl, Gärtner, Dörnrösselg. 30.
— Joh., Gärtner u. Hausbes., Nordbahnstr. 17.
Eckert Carl, k. k. Ger.-Ausc., Backhausg. 8.
— Wenzel, Stiftsdiener, Neug. 23.
Eckhart Marie v. Eckhartsburg, k. u. k. Hptm.-W., Lessingg. 9.
Eckstein Hermann, Handelsm., Ottg. 11.
— Jakob, Dr., Adv., Zeile 12/14.
— Lazar, Hausbes. u. Tuchhdl., Zeile 12/14. T. 503.
— Max, Kaufmann, Altbrünnerg. 7.
— Regine, Priv., Schwedeng. 4.
— Samuel, Kaufmann, Altbrünnerg. 7.
— Vincenz, Postdiener, Dörnrösselg. 19.
Edelbauer Antonie, Priv., Großer Platz 23.
— Josef, Glashdl., Großer Platz 23.
— Rudolf Kaufmann, Falkensteinerg. 1.
Edele Antonie, Bildhauersw., Schreibwaldstraße 11.

Edelschein Leon, acad. Maler, Franz-Josef-Strasse 56.
Edelstein Sieg., Ing. u. k. k. Prof. d. Lehranstalt für Textil-Industrie, Radlasg. 14.
Eder Alfred, Sparcassa-Cassier, Neug. 68.
— Bertha, k. k. Postcassa-Dir.-W., Falkensteinerg. 6.
— Franz, Fuhrwerksbesitzer, Wienerg. 15.
— Heinrich, L.-Diurnist, Falkensteinerg. 6.
— Jakob, Priv.-Bmt., Grillowitzg. 57.
— Joh., Kupferschmied, Dornich 10, **T.** 395.
— Josefine, Apothekersw., Bäckerg. 2.
Effenberger Adeline, Priv., Haberlerg. 4.
— Franz, Reisender, Hutterg. 26.
— Hubert, Buchh., Nordbahnstr. 15.
— Hugo, Comptoirist, Gr. Platz 27.
— Theresia, k. k. Fin.-Rathsw., Haberlerg. 7.
Efran Al., Sped. u. Kohlenhdl., Leopoldshof 1.
— Emil, Ingenieur, Leopoldshof 1.
Egerer Ludwig, k. k. Hptm.-Rechnungsführer, Josefstadt 13/15. **K.-T.** 805.
Egermann Ferdinand, Molkereiverw., Josefstadt 43/45. **K. T.** 670.
Egger Carl, Teleph.-Mech., Bäckerg. 22.
Eggert Ferd., Zuckerm., Schreibwaldstr. 27.
Egide Anton, Hausb., Obrowitz 22.
Egner Carl, V.-L., Sterng. 10.
— Josef, Diurnist, Sterng. 10.
Ehl Marie, Lehrerswitwe, Ugartestr. 7.
Ehler Ferd., Dr., Secundar-Arzt, Schwarzfeldg. 33.
Ehm Leopold, k. u. k. Oberlieut. im 49. Inf.-Rgt., Rennerg. 12.
Ehrenberg Anna, Priv., Neug. 109.
— Carl, Oekonomie-Insp., Lichtenauerg. 6.
— Oskar, Assist. an der k. k. deutschen techn. Hochschule, Lichtenauerg. 6.
Ehrenberger Alois, Greisler, Grenzg. 2.
— Franz, Bahn-Bmt., Czechnerg. 5.
— Joh., Zeitungsadministrator, Arnoldg. 3.
— Roman, Diurnist, Olmützerg. 18.
Ehrenfeld Adolf, Priv., Falkensteinerg. 1.
— Richard, Dr., techn., Hochschul-Adj., Falkensteinergasse 1.
Ehrenfest Heinrich, Dir.-Stellvertreter der Creditanstalt, Jodokstr. 6. **K.-T.** 1018b.
— Rosalie, Kaufmannsw., Schmerlingstr. 20.
— Theresia, Ziegeleibes., Ferdinandsg. 45.
Ehrenhaft Julie, Priv., Körnerg. 1.
— Karl, Reisender, Dörnrösselg. 3.
— Salomon, Priv., Plankeng. 17.
— Samuel, K.-Bmt., Körnerg. 1.
— Sigmund, Reisender, Dörnrösselg. 3.
Ehrenreich Ignaz, Agent, Ferdinandsgasse 11/15. **T.** 103.
— Josef, Fabrik., Wienerg. 117, **T.** 733.
— Rudolf, Kaufmann, Lažanskypl. 3.
Ehrenstein Adolf Johann, k. k. Insp. der Finanz-Controle, Gomperzg. 9.
— Jakob, Med.-Dr., Arzt, Obstg. 5.
— Leopold, Dr., Advocat und Hausbes., Jakobsg. 1. **K.-T.** 529.
— Moriz, Assec.-Bmt. Krautmarkt 1.
Ehrenstein Siegbert, Priv., Obstg. 3.
Ehrenzweig Berth., Priv.-Bmt., Ferdinandsgasse 7.
Ehrgott Anna, Ind.-Lehrerin, Jusag. 3.
— Hedwig, Bmt.-W., Jusag. 3.
Ehrler Guido v. Erlenburg, k. u. k. Oberst-Lieut. u. Platzcommandant, Anastasius Grüng. 6. **K.-T.** 44.
Ehrlich Eduard, Buchh., Eichhorng. 31.
— Hugo, Cr.-Anst.-Bmt., Krapfeng. 8.
— Marie, Bmtw., Hutterg. 14.
— Moriz, Dr., Adv., Großer Platz 21. **T.** 804.
— Moriz, Kaufmann, Zeile 16.
— Moriz, Priv., Beischlägerg. 6.
— Sigmund, Kaufmann, Beischlägerg. 4.
Ehrmann Fr., Dr., Präfect des bischöfl. Knaben-Seminars, Petersberg 8.
— Heinrich, Dr., Adv., Augustinerg. 27, **K.-T.** 156.
— Leopold, Reisender, Neuthorg. 5.
Eibel Anton, C.-S.-W., Lösselg. 7.
Eichen Eduard, Dr., Not.-Cand., Hutterteich 6.
Eichhorst Ervin, Masch.-Ing., Schüttg. 4.
Eichler Anton, Geschäftsführer, Ottg. 6.
— Carl, P., Theolog.-Dr., Religions-Prof., Elisabethstr. 8.
— Emilie, Korbhdl., Altbrünnerg. 10.
— Franz, Kaufmann, Janowitzg. 4. **G.-T.** 844.
— Johanna, Ober-Ing.-W., Jodokstr. 3.
— Josef, Zeichner, Wasserg. 3.
— Marie, Priv., Ugartestr. 12.
— Roman, Proc., Janowitzg. 4. **G.-T.** 844.
Eigel Johann, Möbelhdl.. Neug. 33.
Eigl Joh., Comptoirist, Falkensteinerg. 17.
— Theodor, Buchh., Ottg. 3.
Eimuth Henriette, Priv., Adlerg. 26.
Einspinner Anna, Priv., Falkensteinerg. 38.
Eis Amalie, B.-Bmt.-W., Thalg. 31.
— Berthold, Verzehr.-St.-Assist., Thalg. 31.
— Josef, Fabr.-Bmt., Thalg. 31.
Eisenbach Jul., Spodium-Fabr., Ferdinandsgasse 22.
— Valentine, Kaufmanns-W., Zollhausgl. 11.
Eisenfest Josef, Schuhmacherm , Skenestr. 3.
— Magdalena, Priv., Schreibwaldstr. 5.
Eisenhut Friedrich, k. k. Fin.-L.-Cassa-Cassier, Giskrastr. 3.
Eisenlohr Ferdinand, Ritt. v. Denningen, k. u. k. General-Intendant a. D., Jesuiteng. 29.
Eisenmann Leontine, Priv., Obstg. 3. **T.** 782.
— Leopold, Agent, Zollhausgl. 9.
— Moriz, Internation. Reisebureau, Augustinerg. 13. **T.** 1023.
— Pauline, Priv., Offermanng. 19.
— Richard, Agent, Offermanng. 19.
Eisenstein Alois, Manufacturwarenhdl., Altbrünnerg. 4.
— Feiwel, Viehhdl., Spitalwiese 17a.
— Hermann, Bmt., Kröna 18.
— Louise, Dir.-W. und Hausmitbes., Schwedeng. 10.

Eisenstein Moses, Viehagent, Kröna 18.
Eisert Franz, Agent, Zeile 75.
Eisinger Herm., Geschäftsmann, Haberlerg. 9.
Eisler Carl, Ing.-Assist. Neugasse 103.
— Ernestine, Priv., Quergasse 9.
— Eug., Dr., Adv., Beischlägerg. 6. **K.-T.** 681.
— Francisca, Priv., Neug. 17.
— Friedrich, Dr., k. k. Ger.-Secr., Thalg. 5.
— Heinrich, Fabr.-Bmt. Neug. 58.
— Josefine, Rel.-Lehrersw., Neug. 3.
— Leo, Liqueurerzeuger, Plankeng. 43.
— Leopold, Dir., Neug. 143. **G.-T.** 5.
Eisner Ferd., L.-Bau-Adjunct, Gr. Platz 21.
— Hermann, Schauspieler, Ottg. 11.
— Siegmund, Fabr.-Bmt., Zeile 109.
— Ther., Wirtschafterin, Getreidem. 12.
Eißler Anna, Kaufmanns-Witwe, Neug. 3.
Ekler Antonie, Priv., Neug. 3.
— Emil, Buchh., Czechnerg. 17.
— Josef, Tuchhdl., Winterhollerpl. 3.
— Josef, Priv., Bahnring 12.
— Julius, Buchh., Czechnerg. 17.
— Moriz, Priv., Czechnerg. 17.
— Siegm., Priv., Schmerlingst. 6.
Ekstein Josef, Selcher, Kapuzinerplatz 6.
— Leopold, Agent, Schüttg. 4.
— S., Kaufmann, Neuthorg. 5.
Elbl Albertine, Priv., Ratwitplatz 4.
— Ferdinand, Schneiderm., Ratwitplatz 4.
Eldersch Math., Secret., Reichsraths-Abg., Jusag. 8. **K.-T.** 515.
Elefant Anna, Hebamme, Bürgerg. 23.
Elgart Carl, Fachlehrer, Eichhorng. 41.
— Jaroslav, Med.-Dr., Sec.-Arzt., Bäckerg. 53.
— Josef, Priv., Eichhorng. 41.
Elgas Rudolf, städt. Straßenaufseher, Flössgasse 9.
Elger Zdenek v. Elgenfeld, Prof. a. d. böhm. techn. Hochschule, Tivolig. 41.
Elisz K., ung. Postm. i. R., Schmerlingstr. 12.
Ellbogen Emil, Typograph, Gerichtsg. 5.
— Emma, Hebamme, Gerichtsg. 5.
— Jakob, Dr., k. u. k. Stabsarzt u. Chefarzt, Kircheng. 2.
— Wilh., Tabaktrafik , Wranauerg. 5.
Ellinger Anna, Lederhdl., Franz Josefstraße 67.
— Ed., k. k. P.-O., Franz Josefstraße 67.
— Hermine, Priv., Herringg. 5.
— Johann, C.-S.-W., Geisgasse 15.
— Marie, Priv., Herringg. 5.
— Philipp, Dr., Adv., Basteig. 20. **T.** 519.
— Theodor, Greisler, Jesuitengasse 9.
— Vict., Eisenhdl. u. Hausbes., Herringg. 5.
Elpl Franz, MUDr., Zahnarzt, Neug. 4.
Elsner Adalbert, Priv.-Lehrer, Kothg. 4.
— Carl, St.-E.-B.-Conducteur, Plankeng. 12.
— Eduard, Beamter, Van der Straßg. 6.
— Franz, Bahn-Bmt., Kapuzinerpl. 2.
— Heinrich, Buchh., Kröna 64.
— Wilhelm, Priv.-Bmt., Elisabethstr. 8.
Eltz Heinrich v., k. k. Statth.-Secr., Eichhorng. 73.
d'Elvert Friedr., Frh. v., k. k. Statth.-Concepts-Pract., Gr. Platz 20.
— Gabriele, Freiin v., k. k. L.-G.-Präs.-W., Jesuiteng. 29.
— Heinrich, Freih. v., k. k. Ob.-L.-G.-Rath, Reichsraths- u. Landtags-Abg., Großer Platz 20.
Emich Clementine, Schneiderin, Brunneng. 1.
— Wilhelmine, Priv., Kothgasse 6.
Emler Johann, Schuhmacherm., Franz Josefstraße 114.
Emmerling Josef, Monteur, Bürgerg. 4.
Emminger Hugo, C.-S.-W., Falkensteinergasse 13.
— Rud., Verzehr.-St.-Assist., Zeile 113.
Emperger Franz, Schuhmacherm., Huttergasse 18.
Ende Anton, Portier, Getreidemarkt 12.
Ender Wilhelmine, Strohhutappret., Postgasse 4.
Enders Anton, Droguist, Dominicanerg. 17.
— Richard, Kaufmann, Gr. Platz 24. **T.** 984.
Endl Albert, Reisender, Ratwitpl. 5.
Endlicher Julius, Portier, Ratwitpl. 7.
Endt Sofie, Priv., Sturmg. 7.
Enenkel Josef, Eisenhdl., Kothg. 6.
— Richard, Monteur, Kröna 69.
— Roman, Kupferschmied, Czechnerg. 3a.
— Theodor, k. k. techn. Geometer-Assist., Haberlerg. 11.
Engel Arthur, Lithographie- u. Buchdruck.-Besitzer, Carlsglacis 9/11. **G.-T.** 647.
— David, Kaufmann, Ferdinandsg. 45. **T.** 860.
— Ernst, Dr., Adv., Jodokstr. 4. **T.** 181.
— Gustav Carl, Buchh., Schmerlingstr. 29.
— Ignaz, Diurnist, Dornichg. 18.
— Salomon, Geschäftsmann, Körnerg. 9.
— Victor, Priv.-Bmt., Offermanng. 19.
— Wilhelm, Priv., Wienerg. 35/37.
Engelhart Fr., Monteur, Franz-Josefstr. 108.
Engelmann A., Leihamts-Contr. u. Hausbes., Rückertg. 10.
— Alois, Lehrer, Dörnrösselg. 6.
— Carl, Dr., k. k. Fin.-Proc.-Secr., Jodokstr. 6.
— Carl, Hausbes., Neug. 29.
— Carl, Vertreter, Offermanng. 19. **T.** 768.
— Emil, Gem.-R.-Prakt.
— Emilie, Schuldir.-W., Getreidemarkt 5.
— Franz, Dampfsägewerks- und Hausbes., Giskrastraße 28. **G.-T.** 27.
— Julie, Priv., Neug. 29.
— Rosa, Priv., Neug. 5.
— Rudolf, MUDr., Primar-Arzt d. Kinderspitals, Anastasius Grüng. 5. **T.** 981.
Engelmayer Jul., Telegraphist, Dornichgasse 114.
Engelsmann Gustav, Schafwollw.-Fabr., Schmerlingstraße 35. **T.** 773.
Engler Joachim, Eisenhändler, Mühlg. 17.
Englisch Engelbert, St.-E.-B.-Conducteur, Zehentg. 5.
Englsinger Josef, Gastwirt, Eichhorng. 77.
Entler Ludmilla, Kleiderhdl., Zeile 5.

Entlicher Heinrich, k. k. suppl. Gymnasiallehrer, Parkstr. 4.
Entner Ludwig, F.-L.-D.-Revident a. D., Tivolig. 44.
Ensmann Ferd., Küchen-Chef, Neug. 25.
Eodinger Joh., C.-S.-W. i. P., Bürgerg. 49.
Epler Richard, Comptoirist, Jakobsg. 5.
Eppich Ludw., k. k. Oberstlieut. u. Landes-Gendarm.-Comdt., Josefstadt 13. **K.-T.** 805.
Epstein Alois, Ingenieur, Dörnrösselg. 4.
— Baruch, Priv., Gomperzg. 11.
— Bernhard, Buchhdl., Johannesg. 20.
— Markus, Dr., em. Adv., Inhaber d. conc. Eisenbahn-Reclam.-Bur., Hausbesitzer, Augarteng. 6.
— Markus, Med.-Dr., Frauenarzt, Kapuzinerplatz 15. **T.** 835.
— Moriz, Priv., Schmerlingstr. 28. **T.** 311.
Erat Carl, Hausbes., Grabeng. 15.
Erb Marie, k. k. Thierarztens-W., Franciscanergasse 11.
— Moriz, Ingenieur, Querg. 20.
Erban August, Friedhof-Aufseher, Fleischmarktgasse 8.
— Leop., Magazineur, Zollhausgl. 41.
— Moriz, Ingenieur, Querg. 20.
Erben A., k. k. F.-L.-Officl.-W., Kapuzinerplatz 12.
Erber Emanuel, Gemischtw.-Hdl., Bürgergasse 30.
— Julie, Bmt.-W., Köffillerg. 25.
— Moriz, Buchh., Köffillerg. 25.
Erdheim Philipp, Traiteur, Krautmarkt 8.
Erdöss Auguste, Kindergärtnerin, Thalg. 11.
— Marie, Priv., Thalg. 9/11.
Ergens August, Maschinist, Wienerg. 35/39.
Ergetovsky Josef, Hausbes., Waisenhausgasse 22.
— Josef, k. k. P.-U., Waisenhausg. 22.
Erlach Anna von, Stationschefs-Witwe, Falkensteinerg. 8.
Erlacher Josef, beeid. Güter-Schätzm. und gutsherrl. Rechn.-Rev., Waisenhausg. 30.
— Rudolf, Protokollführer, Waisenhausg. 30.
Ernest Carl, k. k. F.-L.-Rechn.-Assistent, Thalg. 55.
Ernst Adolf, C.-S.-W., Bürgerg. 6.
— Adolf, Priv., Obstgasse 3.
— Adolf, Buchh., Bürgerg. 23.
— Anna, Hausbes.-W., Zollhausglacis 5.
— Carl, k. k. R.-Assist., Tivolig. 46.
— Caroline, Krankenpfleg., Franciscanerg. 7.
— Heinrich, Chem.-Fabr., Jodokstr. 4.
— Josefine, Fabr.-W., Schmerlingstr. 3.
— Ludw., Dr., Adv., Van der Straßg. 5. **K.-T.** 53.
— Oskar, Buchhalter, Offermanng. 11.
— Regine, Trödlerin, Krapfeng. 27.
— Siegm., Priv.-Beamt., Getreidemarkt 3.
— Sophie, Priv., Offermanng. 11.
Erold Anna, Zitherlehrerin, Bischofsg. 4.
Ertl Anna, Priv., Johannesg. 20.
— Carl, Geschäftsführer, Kröna 4.
Ertl Franz, jun., Bahnbed., Glockeng. 3.
— Leopold, Lehrer, Kröna 81.
— Ludwig, Buchh., Nordbahnstr. 5.
Eschke Carl, Fleischhauerm., Grillowitzg. 12.
— Marie, Priv., Wienerg. 34.
— Moriz, Dachdecker, Steing. 5.
Eschler Alfred, Bahn-Bmt., Schreibwaldstr. 5.
Eschler Alfred, Priv.-Bmt., Spitalwiese 7.
— Hans, Priv.-Bmt., Zollhausglacis 1.
— Moriz, Ing., Fleischmarktg. 6.
Eschner Franz, Land.-Ob.-Offic., Eichhg. 73.
— Josef, k. k. Pol.-Offic., Tivolig. 19.
Essinger Carl, Conduct., Johannesg. 10.
Eßler Eduard, Privatier, Franzensglacis 13.
— Eduard, Agent, Josefstadt 23. **T.** 583.
— Richard, Comptoirist, Jakobsg. 5.
— Stefan, Restaurateur, Franzensglacis 13.
Esterle August, Monteur, Bürgerg. 55/57.
— Veronika, Priv., Franz Josefstr. 76.
Ettmayer Ant., Ritt. v. Adelsburg, k. k. Baurath, Haberlerg. 17.
Etzler Adolf, Amtsdiener, Dominikanerpl. 9.
— Ferdinand, Buchh., Ottg. 26.
— Rudolf, Buchh., Wranauerg. 5.
Eudel de Thouron Ernst, k. u. k. Drag.-Rittm. a. D., Bäckerg. 8.
Exel Heinrich, Schneiderm., Mühlg. 21/23.
Exner Alfred, k. k. Fin.-L.-C.-Assist., Jodokstraße 7.
— Anna, Friseurswitwe, Kothg. 4.
— Antonie, Schuhmacherm., Annag. 7.
— Carl, Friseur, Thalg. 23.
— Caroline, Schnittwarenhdl.-Inh., Thalg. 14.
— Eduard, Hausbes., Baumeister u. G.-R., Schmerlingstr. 17. **T.** 660.
— Emil, k. u. k. Hptm. i. 3. Inf.-Rgt., Winterhollerpl. 19.
— Josef, Oberlehrer, Jodokstr. 7.
— Marie, Priv., Waisenhausg.

F.

Faber Carl, k. k. P.-Assis., Körnerg. 1.
— Franz, Forstverw. a. D., Franzensgl. 5.
— Friedrich, Priv., Schmerlingstr. 32.
— Friedrich, Monteur, Hoffg. 1.
— Hedwig, Lehrerin, Franzensgl. 5.
Fabian Max Leop., Photograph, Wanneckstraße 17.
Fabianek Alois, Fleischhauer, Bürgerg. 40.
Fabisch Joh., L.-V.-St.-Contr., Wienerg. 78.
Fabitschowitz Michael, C.-S.-W. Bürgerg. 6
Fabritius Julie, Bmt.-W., Radlasg. 14.
Faden Michael, Photograph, Carlsglacis 13.
Fadinger Jakob, Priv., Körnerg. 7.
Fadler Moriz von, k. u. k. Oberlieut. im Landw.-Inft.-Rgt. Nr. 14, Falkensteinergasse 32.
Fajé Josef, k. k. P.-Bmt., Zeile 103.
Faifr Carl, k. k. Fachlehrer, Parkstr. 5.
Faiman Alois, Amtsdiener, Carlsgl. 1.
Fait Joh., k. k. Fin.-Rath i. P., Eichhorng. 24.
Falkowsky Carl, städt. Ing., Janowitzg. 4.

Falkowsky Franz, Baumeister, Janowitzgasse 4.
— Vincenzia, Priv., Janowitzgasse 4.
Fallek Valentin, Hausdiener im Blinden-Inst.
Falt Leopold, Magazineur, Hutterteich 4.
Falter Leopold, Tuchhändler, Ottg. 14.
Faltinek Alois, k. k. P.-U., Quergasse 8.
Faltner Carl, k. k. Finanz-Rath, Zeile 58.
Faltus Johann, Greisler, Annag. 20.
Faltynek Franz, Mag. d. Pharm. Waisenhausgasse 2.
— Josef, Agent, Parkstr. 16.
— Josefa, Indust.-L., Adlerg. 11.
Fanta Anna, Schnittwarenhdl., Fabriksg. 3.
— Hans, Geschäftsleiter, Neug. 32.
— Joh., Schuhmacherm., Franz Josefstr. 21.
— Johanna, Realitätenbes., Frz. Josefstr. 21.
— Josef, Gastwirt, Zollhausgl. 11.
— Sylv., Aufs. u. Inst.-Schneider, Dörnrösselg. 8.
Fárek Rudolf, Redacteur, Spinnerg. 5.
Farkas Elemér, k. u. k. Lieut. im 49. Inf.-Rgt., Josefstadt 26.
Farlik Fanni, Hausbes., Parkstr. 4.
Farmačka Simon, Gastwirt, Frömmelg. 7.
Farnik Adalbert, Priv., Grillowitzg. 21.
— Carl, Geschirrhdl., Wawrastr. 47.
— Ignaz, Bankdiener, Jesuiteng. 7.
— Ign., Gem.-Ob.-Officl., Ferdinandsg. 22.
— Jos., D.-Schneiderm., Fröhlicherg. 31.
Fasching Henr., k. u. k. Hptm.-W., Wawrastraße 71.
Faschingbauer Johanna, G.-B.-W., Eichhorng. 41.
Fasold Heinrich, Priv.-Bmt., Franz Josefstraße 116.
— Josefine, Comptoiristin, Fröhlicherg. 23.
Fassel Ludwig, Kaufmann, Jusag. 10/12.
— Richard, Hausbes. u. Schuhfabr., Zeile 57. **T.** 829.
Fastenbauer Anna, Priv., Haberlerg. 10.
Faukal Carol., Tabaktrafikantin, Basteig. 1.
— Hubert, Typograph, Basteig. 1.
Faulhaber Clotilde, Priv., Franz Josefstr. 56.
Faulhammer Alois, Typograph, Schwedengasse 4.
— Jakob, Maschinenm., Schwedeng. 4.
— Josef, C.-S.-W., Zeile 73.
— Victor, B.-Bmt., Eichhorng. 61.
Fausek Leop., Bmt. i. P., Eichhorng. 43.
Fauska Adolf, k. u. k. Lieut.-Rechnungsf. i. Monteur-Depot Nr. 1, Sturmgasse 8.
Faust Franz, Fleischhauerm. und Hausbes., Franz Josefstr. 83.
— Johann, Drechslerm. u. Hausbes., Giskrastraße 21.
— Ladislaus, Kaufmann, Eichhorng. 28.
Faustino Olivo, Canditen-Erz., Rudolfsgasse 6.
Faustka Ed., Bahnbedienst., Giskrastr. 23.
— Josef, Amtsdiener, Jodokstr. 8.
Faustmann Fr., Essenzenhdl., Gomperzg. 21.
Fechter Marie, Priv., Thalg. 39.
Fedorowicz Wladimir, k. u. k. Oberlieut. im 15. Drag.-Regt., Cavalleriekaserne.
Feeder August, k. k. Lottoamt-Archivar. Thalg. 19.
Feeg Ernst, Ing., Neug. 113.
— Laura, Priv., Schmerlingstr. 37.
— Otto, Ing., Schmerlingstr. 37.
Fehl Friedrich, Director des „Janus", Thalgasse 27. **K.-T.** 518.
Feichter Johann, k. u. k. Oberst im Inf.-Rgmt. Nr. 49., Schmerlingstr. 30.
Feigerle Gust., Lin.-Amts-Assist., Plankengasse 25.
— Johann, kais. R. u. k. k. O.-L.-G.-K.-Dir., Tivolig. 33. **K.-T.** 726.
Feigl Ignaz, Disponent, Offermanng. 9.
— Siegmund, Kaufmann, Altbrünnerg. 15.
Feik Marie, Bmt.-W., Krapfeng. 25.
— Maximilian, Hilfs-Bmt., Geißg. 9.
Feiler Alois, Schneiderm., Schüttg. 14.
— Antonie, Priv., Eichhorng. 43.
Feilhammer M., Stickerin, Großer Platz 23.
Fein Adolf, Priv., Dornichg. 31.
— Helene, Bmt.-W., Rennerg. 19.
— Moriz, Getreidehdl., Rudolfsg. 6.
Feit Eugen, Forst-Adjct., Schulg. 13.
Feith Joh., Kaufmanns-W., Neuthorg. 18.
— Mich., Dr., Gem.-R.-Secr., Kröna 25.
Feitl Jakob, C.-S.-W., Pilgramg. 6.
— Johann, Lastenfuhrw., Olmützerg. 3.
Feitlinger Salomon, Reisender, Zollhausglacis 1.
Feiwel Jakob, Getreide-Exporteur und Malzfabrikant, Carlsglacis 1. **T.** 21.
— Jos., Productenhdl., Zollhausgl. 19. **T.** 533
— Julius, Productenhdl., Josefstadt 46.
Fekel Anna, Priv., Krautmarkt 17.
Felber Heinrich, Lithograph, d'Elvertstr. 23.
Felbinger Franz, Ritt. v., Gutsbes., Villa Schöllschitz. **T.** 407.
Feldern Dora, Sängerin d. Stadt-Theaters, Zollhausgl. 15.
Feldhendler Moriz, Agent, Giskrastr. 5.
— Therese, Priv., Giskrastr. 5.
Feldkirchner Jul., Cafétier u. Hausbes., Johannesg. 29. **T.** 894.
Feldmann Adolf, Rechts-Prakt., Anastasius-Grüng. 3.
— Arnold, Kaufmann, Wienerg. 8.
— Arthur, Dr., Adv.-Cand., Anastasius Grüngasse 3.
— Franz, Kaufmann, Mühlg. 12.
— Gustav, Kaufmann, Gomperzg. 12.
— Heinrich, Buchh., Zollhausglacis 15.
— Hermann, Reisender, Johannesg. 20.
— Jakob, Priv., Fabriksg. 13.
— Josef, Geschäftsmann, Kröna 7.
— Leib Beer, Cantor, Zollhausgl. 15.
— Max, Stadtrath, Schreibwaldstr. 25.
— Max, Reisender, Elisabethstr. 8.
— Moriz, Kaufmann, Kröna 31.
— Simon Edm., Dr., Advocat, Franzensgl. 1. **K.-T.** 394.

Feldstein Rudolf, Reisender, Krapfeng. 30.
Felgenhauer Flor., k. k. P.-D., Bäckerg. 11.
— Joh., Schuhmacherm., Lösselg. 5.
Felix Anna, Priv., Eichhorng. 53.
— Carl, Agent, Dornichg, 7.
— Sylvester, Spenglerm., Dammg. 10.
— Wilhelm, Geschäftsführer, Eichhorng. 53.
Felkel Eleonore, Priv., Rennerg. 6.
— Josefine, Priv., Hutterg. 4.
Felker Leopold, C.-S.-W., Bergg. 23.
Felkl Constantin, Diurnist, Nonneng. 22.
Fell Bernhard, Buchh., Giskrastr. 21.
Felsch Max, Priv.-Bmt., Johannesg. 9.
Felzmann Adolf, Typograph, Wawrastr. 45.
— Anna, Fische- und Wildprethdl., Kröna 46.
— Anton, städt. Löschmann, Rathhausg. 8.
— Joh., Taubst.-Inst.-Dir., Dörnrösselg. 8.
Fendrich Hermine, Opernsängerin, Franz Josefstr. 32.
Fendrych Alois, k. k. Statth.-Conc.-Prakt., Neugasse 31.
Fentler Marie, Priv., Krapfeng. 33.
Fenz Ferd., Dr, Director der wechselseit. Versich.-Anstalt, Eichhorng. 7. K.-T. 117.
Ferber Ida, Lehrerin, Rathhausg. 11.
Ferdus Johann, Portier, Neug. 143.
Ferencz Fanni, Bmt.-W., Bürgerg. 17.
Ferenczy C., k. u. k. Ober-Lieut- im 49. Inf.-Regmt., Schwedeng. 8.
Ferg F., Heizhausleiter, Schreibwaldstr. 3.
Ferrow Georg, Portier, Wawrastr. 34.
Fertik Jakob, Färbereil., Josefstadt 7.
Ferulik Josef, Monteur, Lösselg. 7.
Festeliez, k. u. k. Lieut. im 15. Drg.-Rgt.
Fetter Jarosl., Stallmeister, Reitschulg. 4.
Feuereis Marie, Hebamme, Kröna 74.
— Rudolf, Aufseher, Schlachthof.
Feuereisen Adelheid, Privat., Sterng. 10a.
— Bruno, B.-Bmt., Ratwitplatz 4.
— Emma, Proc.-W., Ratwitplatz 4.
— Gustav, k. k. P.-Haupt-Cassier, Bürgergasse 18.
— Jakob, Weberm., Zeile 32.
Feybus Joh., k. k. P.-Diener, Bäckerg. 94.
Feyl Fanni, Private, d'Elvertstr. 13.
Fiala Adolf, Fleischhauerm., Neug. 87.
— Adolf, L.-Diurnist, Neug. 9.
— Albert, Rechn.-Calculant, Neug. 112.
— Aloisia, Priv., Franz Josefstr. 17.
— Andreas, Südfrüchtenhdl., Kröna 15.
— Anton, Restaurateur, Neug. 11.
— Barbara, Priv., Jakobsg. 9.
— Carl, Fachlehrer, d'Elvertstr. 7.
— Carl, k. k. Post-Contr., Bäckerg. 58/60.
— Cyrill, Fleischhauer, Adlerg. 5.
— Emilie, städt. Kindergärtnerin, Gomperzgasse 7.
— Eug., k. k. P.-R.-Offic., Josefstadt 26/28.
— Ferdinand, Typograph, Bürgerg. 23.
— Franz, Priv., Wranauerg. 26.
— Franz, Eincassierer, Bürgerg. 25/27.
— Franz, Lehrer, Winterhollerplatz 16.
— Franz, Geschäftsmanu, Eichhorng 39.
Fiala Franz, Wäschehdl., Rudolfsg. 9.
— Francisca, Hebamme, Bürgerg. 52.
— Francisca, Priv., Haberlerg. 8.
— Francisca, Priv., Backhausg. 12.
— Henriette, D.-Schneiderin, Backhausg. 12.
— Hubert, k. k. Prof., Neug. 41.
— Huberta, k. k. P.-E., Neug. 63.
— Jaroslav, Priv.-Bmt., Neug. 11.
— Johann, k. u. k. Lieut. im 49. Inf.-Rgt. Krapfeng. 8.
— Johann, Schuhmacherm., Rothe Mühlg. 9.
— Joh., Hausbes. u. Amtsd., Dornichg. 54.
— Joh., Schneiderm., Josefst. 39.
— Johann, Vers.-Inspector, Nonneng. 3.
— Josef, k. k. P.-Control., Franz Josefstr. 51.
— Josef, Schuhmacherm., Josefstadt 76.
— Josef, Reisender, Giskrastr. 51.
— Leopoldine, L.-Officl.-W., Bäckerg. 37.
— Marie, Schlosserm.-W., Frz.-Jos.-Str. 6.
— Marie, Lehrerin, Backhausg. 12.
— Marie, Kindergärtnerin, Basteig. 7.
— Mathilde, Priv., Eichhorng. 18.
— Melichar, Schuhmacherm., Schüttg. 9.
— Rudolf, Priv., Zeile 99.
— Stanislaus, k. k. Fin.-Conc.-Prakt.
— Stefan, k. k. R.-Assistent, Neug. 111.
— Thom., k. k. Steueramts-Adjct., Neug. 137.
— Thomas, Priv., Kröna 26.
— Wenzel, Ob.-Löschmann, Schlosserg. 11.
Fialla Hieron., Dr., Adv., Schwedeng. 12. T. 546.
— Hubert, Gemeindediener, Dörnrösselg. 29.
— Ludwig, Fabriks-Bmt., Krapfeng. 31.
— Matthias, Gastwirt, Tivolig. 9.
— Richard, Dr., Adv.-Cand., Schwedeng. 12.
Fibich Antonie, Ob.-L.-W., Franz Josefstr. 17.
— Carl, Amtsdiener, Neug. 16.
— Marie, Lehrerin, Franz Josefstr. 17.
— Olga, Lehrerin, Franz Josefstr. 17.
Fibinger Emilie, k. k. P.-Bmt., Neug. 124.
— Francisca, Priv., Neug. 124.
— Franz A., Sprachheillehrer, Rudolfsg. 23.
— Marie, Gastwirtin, Zeile 101.
Fiby Auguste, Priv., Waisenhausg. 5.
— Erich, Priv., Waisenhausg. 5.
Ficens Eleonora, Priv., Josefstadt 5.
— Wenzel, Schneiderm., Bürgerg. 49.
Fichna Albertine, Lotto-Collect., Dominicanerg. 7.
— Katharina, Lehrerin, Dominicanerg. 7.
Ficker Antonie, Priv., Steing.
— Gustav, Desinfectionsdiener, Bergg. 10.
— Marie, Modistin, Steing.
Fickler Aug., Priv.-Bmt., Franz Josefstr. 46.
Fidal Theod., Ob.-Buchh. i. P., Augustinergasse 16,
Fieber Adele, Kindergärtnerin, Thalg. 55.
— Francisca, Priv., Thalg. 55.
— Paul, B.-Bmt., Kröna 79.
Fiebinger Joh., Kanzlei-Geh., Arnoldg. 6.
Fiechter Gottfried, Administrator, Thalg. 3.
Fiedler Albert, k. u. k. Hptm. d. Div.-Art.-Regts. Nr. 5, Neug. 123.

Fiedler Anton, Darmhdl., Kröna 8.
— Anton, Fabr.-Bmt., Gomperzg. 8.
— Dominik, kais. R. u. Hauptsteuer-Einnehmer a. D., Neug. 62.
— Franz, Bahn-Bmt., Neustiftg. 4.
— Franz, C.-S.-W., Bäckerg. 86.
— Franz, Correspondent, Parkstr. 2.
— Heinrich, Conducteur, Plankeng. 26.
— Ignaz, Gelbgießerm., Franz Josefstr. 74. T. 879.
— Joh., k. k. Gefangenh.-Aufs., Zeile 71.
— Johann, städt. Steuer-Cassier, Eichhorngasse 67.
— Johann, Victualienhdl., Bürgerg. 36.
— Josef, Marktaufseher, Bäckerg. 17.
— Josef, Schneiderm., Stefansg. 3.
— Josefa, Hausbes., Grillowitzg. 6.
— Carl, N.-B.-Offic., Neustiftg. 13.
— Leontine, Lehrerin, Gomperzg. 8.
— Otto, Magazineur, Jakobsplatz 2.
— Therese, Buchh.-W., Eichhorng. 19.
Fiegert Ed., Gesch.-Führ., Tivolig. 7. K.-T. 75.
Fiema Peter, Bahnbediensteter, Fabriksg. 15.
Fierler Alex., Priv., Haberlerg. 8.
Figer Carl, Priv., Neustiftg. 13.
Figura Kath., Stabsprofoßensw., Krapfengasse 31.
Fikeys Josef, Maschinenm., Nordbahnstr. 15.
Filek Egid v. Wittinghausen, Dr., k. k. Prof., Bahnring 22.
Filepek Moriz, k. k. Bau-Ob.-Comm., Eichhorngasse 29.
Filhaber Antonie, Priv., Jesuiteng. 5.
Filip Ferd., Oberlehrer, Eichhorng. 34.
— Josef, MUDr., Secundar-Arzt, Bürgergasse 25/27.
Filipek Edwin, K.-Diener, Gr. Platz 5.
— Victorie, Professorsw., Tivolig. 52.
— Vincenz, Gärtner u. Hausbes., Schwarzfeldg. 8.
Filipinský Johann, Redacteur, Franz Josefstrasse 110.
Filipp Carl, k. k. P.-Diener, Josefstadt 71.
— Franz, Fuhrwerksbes., Wienerg. 5.
— Johann, Ing., d'Elvertst. 7.
— Philipp, Schuhm., Schwertg. 3.
Filippi Johann, Kaffeesieder, Bäckerg. 16.
— Josef, Hafnerm., Reitschulg. 8.
Filla Anton, Conducteur, Frömelg. 3.
— Anton, k. k. P.-O., Waisenhausg. 3.
— Aug., Manufacturwarenhdl., Nonneng. 3.
— Bruno, Aushilfs.-Bmt. d. L.-C.-Rathes, Fröhlicherg. 37.
— Franz, N.-B.-Exp., Hutterteich 3.
— Helene, Kaufmannswitwe u. Hausbes., Schlosserg. 11.
— Leopold, L.-O.-Offic., Tivolig. 44.
— Marie, Priv., Bäckerg. 12.
— Rosa, Priv., Neustiftg. 13.
— Wenzel, Schuhm. u. Hausbes., Felsg. 2.
Filousch Frz., Typograph, Körnerg. 5.
— Josef, Zimmermannspolier, Josefst. 55.
Filz Alois, C.-S.-W., Lösselg. 7.
Filz Bohumila, k. k. Telegraph., Lösselg. 7.
Findeis August, Hausmitbes., Dornichg. 13.
— Franz, Hausmitbes., Dornichg. 13.
Findeys Emilie, Hausbes., Spitalwiese 14.
— Marie, Priv., Sturmg. 7.
Findler Philipp, Liqueurhdl., Meierhofg. 11.
Finger Carol., Priv., Ratwitg. 8.
— Hedwig, Priv., Ratwitg. 8.
— Julius, Gasanst.-Bmt., Kröna 69.
— Valerie, Clavier-L., Ratwitg. 8.
Fingerland Anton, Eisenbahn-Bmt. i. R. Meierhofg. 8.
Fink Berthold, Fabr.-Bmt., Offermanng. 17.
— Carl, Fabr.-Bmt., Bäckerg. 9.
— Daniel, Priv., Antonsg. 5.
— Johann, Bürg.-L., Antonsg. 5.
— Josef, Bmt., Wawrastr. 63.
— Josef, Schneiderm., Czechnerg. 4.
— Richard, Gem.-R.-Secr., Wawrastr. 57.
— Willibald, Techn.-Bmt., Theresiengl. 15.
Finsterle Alexander, Unter-Lehrer, Backhausg. 10.
— Betty, Witwe, Backhausg. 10.
— Josef, Kapellm. u. Musik.-L., Backhausgasse 10.
— Oskar, Lehrer, Backhausg. 10.
— Theodor, Schneiderm., Giskrastr. 23.
Firbas Friedr., Fabr.-Ang., Spitalwiese 7.
— Waldemar, k. u. k. Lieut. im 3. Inf.-Rgt. Augartenstr. 10.
Firkusny Antonie, Hausbes. u. Selchwarenhdl., Bäckergasse 36.
— Benedict, Hausbes. und Selchwarenhdl., Neustiftg. 32.
— Franz, Fleischhauerm., Wawrastr. 3.
Firmann Ant., Schriftleiter, Fröhlicherg. 17.
Fiša Anna, Priv., Lösselg. 5.
— Marie, Lebzeltergeschäftsinh., Adlerg. 2.
— Peregrin, Dr., Adv., Altbrünnerg. 21. T. 704.
Fišara Carl, Dir. der böhm. höheren Handelsschule, Giskrastr. 38. T. 791.
Fischa Johann, Realitätenbes., Gomperzg. 9.
— Ladislaus, Buchh., Gr. Platz 27.
Fischbach Eman., k. k. P.-A.-Prakt., Carlsglacis 19.
— Francisca, Priv., Carlsglacis 19.
— Raim., Gastwirt, Zeile 49.
Fischböck Ferdinand, Ob.-Buchh. der Landes-Hypothekenbank, Lažanskypl. 3. K.-T. 784.
— Olga, Violinlehrerin, Lažanskypl. 3.
— Rena, Clavierlehrerin, Lažanskypl. 3.
Fischel Alfred, Dr., Adv., Augustinerg. 15. T. 120.
— Arnold, Priv.-Bmt., Ferdinandsg. 2.
— Bertha, Priv. Gomperzg. 5.
— Carl, Dr., k. k. Fin.-Proc.-Secr., Schmerlingstr. 35.
— Josef, Ob.-Bmt., Brückeng. 4.
Fischer Adelheid, Schneiderin, Franz Josefstrasse 11.
— Albert, Hausb. u. Kaufm., Neug. 68. T. 764.
— Alfred, Fabriksdirector, Gerichtsg. 1a.

Fischer Alois, Bahnbedienst., Plankeng. 26.
— Alois, Priv.-Bmt., Grillowitzg. 4.
— Alois, k. u. k Lieut. im 3. Inft.-Rgt., Salzamtsg. 10.
— Andreas, Fabr.-Bmt., Fischerg. 33.
— Barbara, Priv., Bürgerg. 35/37.
— Bernhard, Priv., Kaserng. 6.
— Carl, Gärtner, Bäckerg. 28.
— Carl, Kaufmann, Ottg. 13.
— Carl, Dr., k. k. Hof-Rath, Neuthorg. 1.
— Charlotte, Damenschn., Theresiengl. 7.
— Edmund, Buchh., Thalg. 5.
— Eduard, Kaufmann, Neug. 109.
— Emanuel, Priv.-Bmt., Thalg. 5.
— Emil, Buchh., Altbrünnerg. 20.
— Emil Carl, Reisender, Kapuzinerpl. 4.
— Emilie, Verwalterswitwe, Lažanskypl. 2.
— Ernst, Conducteur, Schreibwaldstr. 25.
— Fanni, Damenschneiderin, Franz Josefstraße 49.
— Florian, Straßenbahnbed., Bürgerg. 25/27.
— Franz, Kapellm. d. Br. Bürger-Schützen-Korps, Ottg. 11.
— Franz, techn. Bmt. Elisabethstr. 16.
— Franz, Schneider, Franz-Iosefstrasse 49.
— Friedrich, k. k. Zollamts-Offic., Waisenhausg. 2.
— Gustav, Gem.-Ob.-Offic., Winterhollerpl. 2. K.-T. 159.
— Gustav, k. k. Post-Official., Sturmg. 6.
— Heinrich, Thierarzt, Wagenfabrikant u. Hausbes., Dornichg. 22. T. 600.
— Henriette, Modistin Neuthorg. 18.
— Hermann, Kaufmann, Bürgerg. 3.
— Hermine, Priv., Fleischmarktg. 6.
— Jakob, Lederhdl., Krapfeng. 29.
— Jar., Kaufmann, Schreibwaldstr. 25.
— Joh, k. k. F.- W.- O. A., Herringg. 3.
— Johann, Priv.-Bmt., Nonneng. 9.
— Johanna, Priv., Obrowitz 10.
— Josef, Assec.-Secr., Neug. 43.
— Jos., Huf- u. Wagenschmied, Hausbes., Wawrastr. 53.
— Josef, Priv., Franz Josefstr. 110.
— Josef, Geschäftsführer, Franz Josefstr. 15.
— Josef, Schneiderm., Wawrastr. 53.
— Josef, Bahnbmt., Mühlg. 33.
— Josef, Priv., Josefstadt 71.
— Josef, Verz.-St.-Assistent.
— Josefine, Priv., Neug. 80.
— Julie, Priv., Thalg. 39.
— Julius, Disponent, Zeile 12/14.
— Julius, L., Priv., Pilgramg. 4.
— Karoline, Priv., Gerichtsg. 3.
— Leo, Monteur, Staffg. 6.
— Leopold, B.-Bmt., Neuthorg. 20.
— Leopold, Glas- u. Porzellanhdl., Großer Platz 22. G.-T. 241.
— Leopoldine, Hebamme, Josefstadt 40.
— Leopoldine, Comptoiristin, Gerichtsg. 13.
— Ludwig, Kellerm., Ferdinandsg. 29.
— Marie, Masseurin, Josefstadt 40.
— Marie, Buchh., Dominicanerg. 1.

Fischer Marie, Priv., Gerichtsg. 13.
— Max, Ziegeleibes., Salzamtsg. 8.
— Moriz, Fabr.-Bmt. Josefstadt 67a.
— Moriz, Tuchhdl., Fröhlicherg. 11.
— Otto, k. k. Gewerbeschul-Prof., Offermanng. 19.
— Philipp, Buchh., Neug. 68.
— Rudolf, Agent, Gr. Platz 14.
— Samuel, Viehhdl., Spitalwiese 16.
— Siegmund, Agent, Krapfeng. 19.
— Simon, Kaufmann, Ferdinandsg. 2.
— Theodor, Monteur, Goldhanng., C.-Nr. 201.
— Therese, Priv., Köffillerg. 23.
— Wanda, Lehrerin, Fleischmarktg. 6.
— Wilhelm, Agent, Krautmarkt 2.
— Wladimir, k. k. Statth.-Bauadjunct, Falkensteinerg. 6.
Fischera Alois, Fabr.-Dir., Bäckerg. 62.
Fischkandel Antonie, Bmt.-W., Arnoldg. 12.
— Ferd., Versich.-Bmt., Arnodlg. 5.
— Franz, Kanzleiexpedient d. St.-E.-G., Arnodlg. 5.
Fischl Alfred, Disponent, Leopoldshof 4.
— August, Reisender, Rudolfsg. 14.
— Josef, Proc., Theresiengl. 7.
— Julius, Kaufmann, Zeile 16.
— Rosa, Priv., Basteig. 22.
— Siegfried, MUDr., Rennerg. 1.
Fischlmayer Carl, Gastwirt, Schmerlingstraße 33.
Fischmann Ludmilla, Priv., Schmerlingstraße 3.
Fišer Josef, Assistent an der k. k. böhm. techn. Hochschule, Neug. 46.
Fišnar Johann, Hausbes., Binderg. 14.
— Josef, Gastwirt, Wranauerg. 22.
Fistr Emil, Priv.-Bmt., Franz Josefstr. 66.
Fittner Josef, Gastwirt, Kröna 47.
Fitz Rudolf, k. u k. Ob.-Lieut., Montursdepôt, Neug. 124.
Fitzbauer Alois, Amtsdiener, Augustinergasse 12.
— Marie, Priv., Parkstr. 4.
Fitzek Anna, Lehrers-W., Augustinerg. 3.
— Wilhelmine, Telegraphistin, Giskrastr. 29.
Fitzener Ludwig, Schneiderm., Nonneng. 4.
Fitzga Helene, Dir.-W., Thalg. 53.
Fitzka Josef, Partieführer, Neustiftg. 4.
Fix Joh., Bahn-Beamter, Herringg. 15.
Fizia Marie, Rgts.-Arztens-W., Parkstr. 7.
Flachsel Julia, Schulleitersgattin, Josefstadt 65.
Flagl Heinrich, städt. Thierarzt u. Marktcommissär, Fleischmarktg. 8. K.-T. 723.
Flaxa Dominik, Vergolder, Eichhorng. 55.
— Johann, Dachdeckerm., Eislaufvereins-Gebäude.
Fleck Franz, Schuhmacherm., Hohlwegg. 4.
— Johanna, Priv., Ugartestr. 3.
— Marie, Blumenhdl., Grillowitzg. 23.
Fleischer Alois, Kaufmann, Jesuiteng. 25.
— Anton, Med.-Dr., k. k. Sanitätsrath, Zollhausglacis 33.

Fleischer Carl, Incassist, Nonneng. 3.
— Carl Rob., Geschäftsführer, Grillowitzgasse 57.
— Eduard, Geschäftsmann, Dornichg. 22.
— Jakob, Mag. d. Pharm., Offermanng. 13.
— Jonas, Priv., Schmerlingstr. 30.
— Josef, Med.-Dr., Arzt, Kiosk 7.
— Ignaz, Dirigent der Credit-Anst.-Filiale, Jodokstr. 6. K.-T. 1002.
— Isidor, Agent, Zollhausgl. 11.
— Moriz, Fabr.-Bmt., Bürgerg. 46.
— Moriz, Priv., Altbrünnerg. 21.
— Siegmund, Priv., Bürgerg. 25/27.
Fleischhacker Martin, Hausbes. u. Baum., Winterhollerplatz 14. T. 14.
Fleischinger Philipp, Tischlerm., Neug. 15.
— Therese, Putzwäscherin, Josefstadt 35.
Fleischlinger Jaroslav, k. k. Post-Conc., Eichhorng. 69.
— Josef, Versicher.-Bmt., Franz Josefstr. 136.
— Josef, k. k. Hofr., O.-L.-G. Vice-Präs., Augustinerg. 29.
Fleischmann Adalbert, Magazineur, Giskrastraße 17.
— Jakob, Zahlmarqueur, Giskrastr. 29.
Fleischner Isidor, Agent, Olmützerg. 3a.
Fleissner Adolf, Freih. v. Wostrowitz, k. u. k. Rittm. d. 15. Drag.-Rgts., Parkstr. 7.
Flemmich Katharina, k. u. k. Rittm.-W., Eichhorng. 29.
Flesch Adolf, Lederfabr., Franzensbergg. 2. T. 473. Sommer: Schreibwaldstr. 138. T. 298.
— Alfred, Lederfabr., Ratwitg. 8. T. 780.
— Emilie, Sprachlehrerin, Neustiftg. 8.
— Josef, Edl. v. Brunningen, Fabr., Neug. 83.
— Josef, Oekonom, Mondscheing. 4.
— Richard, Dr., k. k. Fin.-Proc.-Adjunct, Neustiftg. 8.
Flich Anton, Wagenlackierer, Frömelg. 25.
Flieger Angela, Priv., Haberlerg. 3.
— Gabriele, Damenschneiderin, Haberlergasse 3.
Flögl Alfons, k. k. Dir. d. Lehranstalt für Textilindustrie, Franz Josefstr. 131.
— Hans, JUDr., k. k. Finanzrath, Franz Josefstr. 4.
— Johann, k. k. Evidenzh.-Ob.-Insp. i. P., Franz Josefstr. 4.
Florian Barthol., Bahnbediensteter, Dornichgasse 112.
— Emilie, Priv., Haberlerg. 17.
— Friedrich, Conditor, Neug. 20.
— Jakob, Bäckerm., Zeile 81.
— Johann, k. k. P.-R.-Assist., Franz Josefstraße 136.
Florus Peter, Schuhmacherm., Augustinergasse 17.
Flöschel Franz, Cassier, Neug. 110.
Floss Franz, Spinnm., Wranauerg. 5.
Fluss Siegm., Fabr., Linhartg. 5. G.-T. 576.
Flusser Hermann, Tuchhdl., Kircheng. 2.

Fobich Jos., k. k. F.-L.-D.-Rechn.-Rev., Tivolig. 42.
Fochler Victor, k. k. P.-A.-Prak., Ratwitpl. 1.
Fockt Gabriele, Priv., Kröna 71.
Fodermayer Quido, Militär-Institut-Inhaber, Jakobsplatz 4.
Fodor Johann, Kanzleidiener, Neug. 14.
— Rudolf, N.-B.-Manipulant, Wienerg. 15.
— Stefan, Amtsdiener, Neug. 51.
Fohler Alois, C.-S.-W., Zeile 73.
Foit Alois, Damenstiftsd., Eichhorng. 9/11.
— Wenzel, Kaufmann, Jacobsplatz 2.
Fojtik Anton, Kohlenhdl., Stiftg. 2.
Foitl Aloisia, Masseurin, Gomperzg. 12.
— Anton, k. k. Statth.-Diener, Neug. 46.
— Antonie, Kindergärtnerin, Neug. 102.
— Carl, Verz.-Steuer-Assist.
— Franz, Registrator, Lichtenauerg. 10.
— Ludwig, V.-Lehrer, Lichtenauerg. 10.
— Marie, Priv., Wawrastr. 45.
— Robert, Kanzl.-Geh., Lichtenauerg. 10.
— Wilh., k. k. L.-G.-K.-Vorst., Giskrastr. 51.
Folliot de Creneville-Poutet Franz, Graf, k. u. k. Rittmeister d. 6. Drag.-Rgt., Neugasse 43.
Follner Josef, Zimmermalerm., Wawrastr. 22.
Folprecht Wenzel, k. k. Postprakt., Wawrastr. 67.
Folta Marie, Priv., Franz Josefstr. 93.
— Mich., Modewarenhdl., Getreidemarkt 3.
Foltanek Rudolf, Hausbes., Hutterg. 20.
Foltas Caroline, Priv., Franzensgl. 5.
— Marie, Organistin, Franzensgl. 5.
— Philomena, Lehrerin, Franzensgl. 5.
Foltin August, Trasseurm., Plankeng. 22.
— Hugo, k. k P.-Rechn.-Assist. Thalg. 25.
— Ignaz, Goldarbeiter, Rennerg. 8.
— Johann, Kaufmann, Wawrastr. 12.
— Ottilie, Musiklehrerin, Wawrastr. 12.
Fontaine v. Felsenbrunn Heinr., Generalmajor i. R., Schreibwald 2.
Forgatsch Alois, Reisender, Bergg. 37.
— Caroline, Baronin, Hausbes., Bäckerg. 14.
— Franz, Ob.-Aufseher, Schreibwaldstr. 289.
— Franz, Theeschänker, Zollhausgl. 11.
— Rudolfine, Baronin, Hausbes., Bäckerg. 14.
Forges Stasi, Hausartikel-Handel, Kröna 71.
Formaček Agnes, Priv., Frz. Josefstr. 100.
— Rudolf, Buchdr.-Revisor, Franz Josefstraße 92.
Forman Josefa, Priv., Neug. 53.
Formanek Cyrill, k. k. P.-D., Zeile 49.
— Franz, Gärtner, Spitalwiese 2/4.
— Johann, k. k. P.-E., Josefstadt 41.
— Josef, Exp.-Leiter d. k. k. Gebühr.-Bem.-A., Adlerg. 21.
— Marie, Prof.-W., Franz Josefstr. 57.
— Rom., k. k. P.-Rath., Eichhorng. 69.
— Wenzel, Bank-Buchhalter, Neug. 37.
Formann Marie, Priv., Altbrünnerg. 11.
— Ma h., Fleischhauerm., Bräuhausg. 11.
Forner Grete, Clavierlehrerin, Hutterteich 6.
— Marie, Adv.-W., Hutterteich 6.

Forst Franz, Typograph, Waisenhausg. 9.
Forster Bella, Musiklehrerin, Thalg. 21.
Förster Alfred, k. k. Hauptm. i. Landwehr-Rgt. Nr. 14, Augustinerg. 13.
— Carl, Tuchhdl. u. Hausbes., Carlsgl. 17. **G.-T.** 612.
— Emmy, Schauspielerin, Dornichg. 3. **T.** 866.
— Fanni, k. k. Mil.-Rechn.-Offic.-W., Waisenhausg. 23.
— Gustav, Priv.-Bmt., Eichhorng. 41.
— Josefine, Tabaktrafikantin, Ratwitzpl. 1.
— Rosine, k. k. P.-E., Waisenhausg. 23.
— Sofie, Bmt.-W, Tivolig. 40.
Fort Wilh., k. k. P.-Dir.-Cass., Adlerg. 16.
— Wilhelm, Oberwundarzt i. R., Rudolfsgasse 16.
Fortelny Josef, Platzmeister, Neustiftg. 22.
Fortner Ludwig, k. k. P. u. T.-Controlor, Neug. 85.
— Siegmund, N.-B.-Bmt., Neug. 85.
Fortwängler Joh., Med.-Dr., k. k. Bezirksarzt, Schillerg. 14.
Fossek Therese, Priv., Bäckerg. 40.
Foukal Anton, B.-Bmt., Plankengasse 27.
— Francisca, Priv., Kothg. 4.
Franek Joh., Zahntechniker, Dörnrösselg. 41.
— Vladimir, Kanzleigehilfe, Breiteng. 6.
Frank Anna, Förstersw., Bäckerg. 62.
— Anton, Steinmetzm., Neug. 15.
— Anton, E.-B.-Bmt., Dörnrösselg. 18.
— Bertha, Modistin, Zeile 32.
— Carl, B.-Lehrer, Sturmg. 14.
— Carl, k. k. Realschul-Prof., Hutterg. 24.
— Caroline, Priv., Zeile 32.
— Edmund, Schauspieler, Ottg. 3a.
— Eugen, Priv.-Bmt., Bäckergasse 38.
— Ferdinand, Gem.-Diener, Neug. 23.
— Franz, k. k. Fin.-Proc.-Hilfsämterdir., Zeile 109.
— Frz., Bmt. d. Hand.- u. Gew.-K., Kothg. 4.
— Hermine, Priv., Winterhollerplatz 17.
Frank Josef, Cassier, Neug. 113.
— Josef, Hausbes. u. Lotto-Collectant, Gr. Platz 28.
— Josef, Priv., Czechnerg. 4.
— Josef, Cassier, Neug. 106.
— Leopold, Vertreter d. Mödlinger Schuhwarenfabrik, Rennerg. 19.
— Ludwig, k. k. Lottoamts-Assist., Zeile 109.
— Marie, Damenschneiderin, Theresiengl. 11.
— Marie, Priv., Wienerg. 3.
— Marie, Priv., Zeile 32.
— Moriz, Kaufmann, Theresienglacis 11.
— Oswald, Proc., Zeile 32.
— Peter, Gastwirt, Krapfeng. 18.
— Peter, Schuhmacherm., Fabriksg. 3.
— Regine, Stickerin, Gr. Platz 23.
— Theresia, Priv., Gomperzg. 20.
Franke Cäcilie, Priv., Zeile 18.
— Eduard, Kaminfegerm., Eichhorng. 9/11.
— Leopold, Dr., Adv, Johannesg. 12.
Frankfurter Ad., Schnittwarenhdl., Elisabethstr. 3.
Frankl Alf., Samenhdl., Offermanng. 9. **G.-T.** 584.
— Bernhard, Kaufmann, Reitschulg. 8.
— Fr., Tuchrestenhändler, Zeile 18. **T.** 534.
— Kurt, Priv.-Bmt., Bäckerg. 60.
Fränkel Eduard, Bmt., Gomperzg. 9.
Fränkl Josefa, Förstersw., Lauteng. 19.
— Wilhelm, Gärtner, Schreibwaldstr. 142.
Frantschitz Ignaz, Geschäftsführer, Dornichgasse 5.
Frantzl Richard, k. k. P.-Bmt., Neustiftgasse 47.
Franz Alois, k. k. Baurath i. P., Bäckerg. 12.
— Ambros, k. k. Kanzlist, Flurg. 23.
— Anton Richard, Dr., k. k. Realschul-Lehrer, Giskrastr. 34.
— Edmund, k. k. P.-O., Sturmg. 7.
— Friedrich, B.-Bmt., Giskrastr. 34.
— Hedwig, Ob.-L.-W., Giskrastr. 34.
— Heribert, Gastwirt, Nonneng. 15.
— Herma, Realitätenbes., Schreibwaldstr.
— Jaroslav, Oekonomie-Adj., Thalg. 14.
— Josef, Buchh., Fleischmarktg. 8.
— Josef, Schneiderm., Adlerg. 26.
— Josef, Zuckerfabr.-Bmt. i. P., Backhaug. 4.
Franzl Josef, L.-Rechn.-Rev. u. Hausb., Schillerg. 5.
Fratrel Antonie, Rittm.-W., Jakobsg. 1.
— Caroline, Lehrerin, Jakobsg. 1.
— Josef k. u. k. Milit.-Rechn.-Access., Jakobsgasse 1.
Fraunberger Georg, Prof. a. d. höh. Handelsschule, Mundyg. 4.
Frauscher Georg, Dr., Supplent, Dornichg. 7.
Frei Adolf, Ing., Josefstadt 23.
— Minna, Priv., Plankeng. 30.
Freiberger Johanna, Priv., Elisabethstr. 3.
— Leopoldine, Priv., Jodokstr. 7.
Freimuth Johann, Fabr.-Bmt., Dornichg. 20.
Freischütz Eduard, Priv., Rathhausg. 8.
Freissler Julie, Priv., Augustinerg. 5.
— Robert, Dr., Handelskammer-Concipist, Augustinerg. 5. **K.-T.** 509.
Freistädter Bertha, Stickerin, Wawrastr. 20.
— Marie, Stickerin, Wawrastr. 20.
Freitag Rudolf, Kanzleigeh., Czechnerg. 4.
— Wilh., Selchwarenhdl., Eichhorng. 51.
Freiwald Josef, Weberm., Bäckerg. 88.
Freiwillig Bernh., Kaufmann, Grillowitzg. 4.
— Gerson, Hausierer, Mühlg. 12.
— Moriz, Farbwarenhdl., Zollhausgl. 9.
— Rosa, Geflügelhdl., Mühlg. 12.
— Simon, Fleischhauerm., Kröna 46.
Frendl Carl, Dr., k. k. Notar i. P., Johannesgasse 11.
— Eugen, Hütten-Ing. a. D., Insp. d. Arb.-Unfallvers.-Anst., Augustinerg. 11.
— Eug., k. k. Gerichts-Secr., Lichtenauerg. 6.
— Josefine, Priv., Augarteng. 12.
Frenzel Carl, Dr. Phil., Chemiker u. Privatdocent an der k. k. techn. Hochschule. Carlsgl. 3.
— Hermann, Fabrikant, Carlsgl. 3. **G.-T.** 425

Frenzel Richard, Priv., Carlsglacis 3.
— Victor, Priv., Carlsglacis 3.
Freude Amalie, Priv., d'Elvertstr. 9.
— Babette, Priv., Neuthorg. 5.
— Emil, Bürg.-L., Josefstadt 69.
— Felix, Philolog, Spitalwiese 25.
— Frid., Hausbes. u. G.-R., Spitalwiese 25.
— Hugo, V.-L., Neuthorg. 5.
— Robert, L.-Geometer, Getreidemarkt 3.
Freudenfeld Oskar, MUDr., Secundar-Arzt, Bäckerg. 42.
Freund Alois, Insp. d. Arb.-Unfallvers.-Anst., Hutterteich 3.
— Anna, Priv., Lauteng. 15.
— Berthold, Kaufmann, Dörnrösselg. 7.
— Eduard, Monteur, Plankeng. 22.
— Herm., Kaffeebrenner, Leopoldshof 1/3.
— Hugo, Reisender, Gomperzg. 11.
— Jakob, Buchh., Dörnrösselg. 6.
— Leopold, Kaffeebrenner, Neug. 25.
— Leopold, k. u. k. Oberlieut. im Feldj.-Baon. Nr. 25, Ferdinandsgasse 7.
— Moriz, Priv., Offermanng. 11.
— Theodor, Kfm., Offermanng. 11. **G.-T.** 885.
— Therese, Ing.-W., Kothg. 2.
— Wilhelm, Fabr.-Bmt., Körnerg. 9/11.
Freundlich Adolf, Med.-Dr., Arzt, Adlerg. 1, **T.** 707.
Frey Adolf, Assec.-Bmt., Linhartg. 6.
— Anna, Priv., Neug. 61.
— Carl, Thee- u. Kaffeeschank, Bürgerg. 9.
— Carl, Fleischhauerm., Thalg. 25.
— Hel., Kindergärtnerin, Schmerlingstr. 17.
— Henriette, Bürg.-L., Schmerlingstr. 17.
— Jakob, Schriftenmaler, Parkstr. 8.
— Moriz, Kaufmann, Bahnring 16.
— Victor, Monteur, Neug. 61.
Freyschlag J., Hausbes., Bürgerg. 49.
— Jos. Norbert, Kfm., Bürgerg. 49. **T.** 817.
Freytag Johann, k. u. k. Lieut. im Mont.-Dep. Nr. I.
— Pauline, Wärterin, Grillowitzg. 39.
— Wilhelmine, Priv., Axmanng. 6.
Fric Friedr., Priv.-Bmt., Josefstadt 40.
Frida Fr. jun., Gastwirt, Krapfeng. 30.
— Franz, Schneiderm., Zeile 43.
Frieb Clementine, Priv., Waisenhausg 23.
— Marie, Bmt.-W., Johannesg 5.
Fried Arnold, Reisender, Parkstr. 3.
— Bernh., MUDr., Arzt, Falkensteinerg. 2.
— Bertha, L.-G.-R.-Secr-Wtw., Haberlerg. 5.
— Emil, MUDr., Arzt, Schmerlingstr. 26.
— Fanni, Priv., Dornichg. 18.
— Hermann, Magazineur, Zeile 60.
— Julie Priv., Dornichg. 18.
— Moriz, Wäscheerzeuger, Zollhausgl. 19.
— Moses, Magazineur Neug. 8.
— Salomon, Wollabfallhdl., Ottg. 13.
— Samuel, Buchh., Neug. 8.
— Sigismund, Secretär, Frz.-Jos.-Str. 56.
Friede Albin, Gastwirt, Schwedeng. 12.
Friede Caroline, Hebamme und Krankenwärterin, Thalg. 24.
— Eleonora, Gastw.-Wtw., Schwedeng. 12.
— Josef, Schuldiener, Thalg. 24.
Friedel Anton, Dreherm., Dörnrösselg. 6.
Friedfertig Betty, Priv., Josefstadt 1.
— Pauline, Priv., Josefstadt 1.
— Rosa, Schneiderin, Josefstadt 1.
Friedjung Bernhard, Priv.-Bmt., Kapuzinerplatz 10.
— Edmund, Priv.-Bmt., Kapuzinerpl. 10.
— Fritz, Garnmanipul., Körnerg. 15.
— Katharina, Kaufmannswitwe, Kapuzinerplatz 11.
Friedl Alois, k. k. F.-L.-R.-Official, Neug. 87.
— Anna, Kaufmannsw., Dornichg. 25.
— Anna, Selchwarenhdl., Ottg. 7.
— Anton, Geschäftsmann, Kröna 85.
— Arnold, Kaufmann, Altbrünnerg. 7.
— Carl, k. k. Postcassier, Thalg. 24.
— Eduard, Priv., Giskrastr. 29.
— Eugenie, Bmt.-W., Eichhorng. 5.
— Heinrich, Adv.-Bmt., Bürgerg. 23.
— Jakob, Priv.-Bmt., Dornichg. 25.
— Joh. v. Gerschheimfeld, k. u. k. Oberlieutenant, Falkensteinerg. 28.
— Johann, Spinnm., Zeile 60.
— Johann, Priv., Flurg. 5.
— Josef, Friseur, Neug. 88.
— Josef v. Gerchsheimfeld, k. u. k. Major a. D., Sturmg. 17.
— Josef, k. k. Lieut.-Rechn.-Führer, Eichhorng. 42.
— Ignaz, Priv., Neustiftg. 7.
— Isidor, Fleischhauer, Fleischmarktg. 10.
— Leopold, Buchh., Dornichg. 25.
— Leopold, Priv., Kröna 71.
— Oscar, Agent, Kröna 15.
Friedmann Adolf, Cantor, Neuthorg. 5.
— Alfred, Bmt., Rudolfsg. 28.
— Alois, Papierfabr., Rudolfsg. 28, **G.-T.** 132.
— Arthur, Buchh., Bahnring 22.
— Camilla, Leinenw.-Händlerin Kröna 69.
— Emil, Dr., Adv., Bahnring 6, **T.** 819.
— Emil, B.-Proc., Augustinerg. 14. **K.-T.** 9.
— Hugo, Priv.-Bmt., Rudolfsg. 28.
— Jakob, Priv., Franz Josefstr. 30.
— Max, Garnhdl., Kröna 25. **G.-T.** 803.
— Moriz, Zahntechniker, Offermanng. 17.
— Oscar, Masch.-Ing., Jakobsg. 7.
— Otto, Papierhdl., Falkensteinerg. 1.
— Rosalia, Priv., Bahnring 6.
— Rudolf, JUDr., k. k. Fin.-Proc.-Concip., Rudolfsg. 28.
— Victor, Ing., Offermanng. 17.
Friedrich Barbara, Priv., Geißg. 11.
— Emilie, Geschäftsfrau, Herreng. 22.
— Ferdinand, Schneiderm., Eichhorng. 26.
— Franz, k. k. Werkführ., Lösselg. 5.
— Franz, k. k. F.-R.-Prakt., Jakobspl. 4.
— Franz, Sänger, Franz Josefstr. 13.
— Heinrich, Schuhmacherm., Giskrastr. 27.
— Johann, Priv., Kröna 5.
— Josef, Spenglerm., Meierhofg. 9.
— Leopold, Eisenhdl., Bahnring 22.

Friedrich Marie, Priv., Neug. 98.
Friem Rich., Kaufm. u. Hausbes., Schmerlingstr. 13.
Frieß Anton, Stuccateurm., Arnoldg. 5.
— Eduard, Spediteur, Kröna 66 **T.** 344.
— Jakob, Agent, Kröna 16.
— Jakob, Kohlenhdl., Herreng. 12. **G-T.** 185.
— Rosalie, Priv., Lauteng. 19.
Frimmel Cäcilie, Postdieners-W., Bürgergasse 23.
— Franz, Geschäftsführer, Dornichg. 52.
— Josef, Bauleiter, Wawrastr. 65.
— Josefa, Schuhmachers-W., Dornichgasse 52.
— Wilh., k. k. Post-Diener, Minoriteng. 4.
Frint Herm., Vereinsdiener, Franz Josefstraße 5.
Frisch Anton, Kaminfegerm., Jakobsg. 4.
— Bertha, Speise-A.-Inh., Fabriksg. 13.
— David, Weinhdl., Kröna 83 **T.** 811.
— Hermann, Kaufmann, Rudolfsg. 28.
— Max, Weinhdl., Johannesg. 21 **T.** 325.
— Moriz, Galanteriew.-Hdl., Adlerg. 18.
— Moriz, Weinhdl., Kröna 70 **G. T.** 325.
— Samuel, Priv., Neug. 12.
Frischauer Bab., Rabbiners-Witwe, Schüttgasse 7.
— Isidor, Spediteur, Kröna 64.
— Leopold, Agent, Dornichg. 18.
— Philipp, Spediteur, Plankeng. 21.
Frischer Friedrich, Priv.-Bmt., Adlerg. 7.
Frischtacký Josef, Amtsdiener, Tivolig. 50.
Frischtatzky Mar.e, Priv., Waisenhausg. 3.
Fritsch Al., Goldarbeiter, Kröna 16.
— Carl, Tuchhdl., Josefstadt 47.
— Elfriede, Kindergärtnerin.
— Ernst, Gastwirt, Minoriteng. 8.
— Franz, St.-E.-B.-Bmt., Giskrastr. 25.
— Francisca, Fleischhauerm., Steing. 15.
— Leopold, k. k. Steuer-Einn. i. P., Elisabethstr. 8.
— Marie, k. k. O.-L.-G.-R.-W., Winterhollerpl. 18.
— Moriz, Kaufmann, Altbrünnerg. 9.
— Wilhelm, Dr., k. k. F.-Conc., Eichhorngasse 45.
— Wilhelm, Dir. d. Kronprinz Rudolf-Bürgerschule, Elisabethstr. 11.
— Wilh. jun., k. k. F.-Conc.-Prakt., Bäckergasse 7.
Fritscher Alois, Agent, Cyrillsg. 4.
— Hans, Advokaturs-Bmt., Carlsglacis 7.
— Julie, Greislerin, Steing. 2.
Fritz Alois, Gärtner, Bäckerg. 5.
— Carl, k. k. O.-Aufseher, Neug. 85.
— Carl, städt. Schlachth.-Cass., Schlachthof. **K.-T.** 589.
— Edmund, Gastwirt, Falkensteinerg. 12.
— Friedrich, Gastwirt, Kothg. 1.
— Johann, k. k. P.-Bmt., Lichtenauerg. 4.
— Ladislaus, Priv.-Bmt., Lösselg. 23.
— Marie, Priv., Carlsgl. 9/11.
— Raimund, Gastwirt, Arnoldg. 10.
Fritz Theodor, C.-S.-W., Frömelg. 3.
Fröhlich Adolf, Brauerei-Verwalter, Schreibwaldstr. 12. **K.-T.** 259.
— Adolf, Reisender, Krapfeng. 33.
— Betty, Priv., Krapfeng. 33.
— Carl, k. k. P.-A.-Prakt., Nonneng. 11.
— Ferdinand, Priv., Kröna 42.
— Franz, C.-S.-W-F., Geißg. 15.
— Friedrich, Fruchthdl., Offermanng. 15.
— Hermine, Lehrerin, Thalg. 13.
— Jakob, Buchh., Schmerlingstr. 23.
— Johann, Priv.-Bmt., Kröna 79.
— Louise, Bmt.-W., Bürgerg. 17.
— Marie, k. u. k. Rgts.-Arztens-W. und Hausbes., Thalg. 13.
— Max, Gem.-R.-Offic., Kröna 42.
— Moriz, Hausierer, Kröna 16.
— Rudolf, k. k. R.-Assist., Neustiftg. 40.
Fromm Carl, Vers.-Gen.-Repräs., Ferdinandsg. 45.
— Hermann, Cantineur, Neug. 145.
Frömmel Edm., techn. Lehrer, Tivolig. 17.
— Franz, Schuhmacherm., Neug. 89.
— Johann, Bürstenmacher, Herreng. 10.
Frömmig Rob., Maschinenm., Janowitzg. 10.
Fronz Johann, Schuhmacherm., Wanneckstrasse 3.
— Josef, Schuhmacherm., Sturmg. 17.
Frotzler Carl, Dir. d. Musikvereinsschule, Elisabethstr. 8.
Frucht Albert, Bmt., Herreng. 20.
— Netty, Priv., Offermanng. 19.
— Rudolf, Dr., Bmt., Offermanng. 19.
Frühauf Alois, Verwalter, Tivolig. 8.
— Ernst, k. u. k. Hauptmann i. 3. Inft.-Rgt., Gr. Platz 15/16.
— Franz, N.-B.-Expeditor, Zeile 58.
— Rudolf, Zahlmarqueur, Giskrastr. 25.
Frühmann Eugenie, Modistin, Jakobsg. 5.
Ftačnik Hugo, Kaufm., Adlerg. 18. **T.** 173.
— Josefine, Hausbes., Bäckerg. 52.
Füby Anna, k. k. Ob.-Rechn.-R.-W., Thalgasse 18.
— Hugo, k. k. Fin.-Land.-Cassa-Cassier, Thalgasse 18.
Fuchs Ad., Grundbuchs-Vice-Dir. a. D., Lažanskyplatz 3.
— Anna, Werkmeisterswitwe, Neug. 101.
— Anton, Schnittmuster-Erz., Franz Josefstraße 136.
— Berthold, Reisender, Gomperzg. 5.
Fuchs Fanni, Bmt.-Wtw., Grillowitzg. 33.
— Ferd., Assecuranz.-Bmt., Drascheg. 10.
— Franz, Bank-Bmt., Waisenhausgasse 4.
— Franz, Kirchendiener, Dominikanerg. 7.
— Franz, Geschäftsführer, Lösselg. 5.
— Franz, Agent, Schreibwaldstrasse 17.
— Francisca, Hausbes., Wawrastr. 27.
— Friedrich, Kaufmann, Kiosk 1. **G.-T.** 465.
— Heinrich, k. k. Hauptsteuer-Einnehmer, Gomperzg. 5.
— Hugo, Priv.-Bmt., Offermanng. 11.
— Ignaz Bmt., Krautmarkt 15.

Fuchs Johann, Assec.-Oberinspect., Tivoligasse 43. **K.-T.** 257.
— Johann, Oberlehrer i. P., Hutterg. 24.
— Johann, Theater-Musiker, Rudolfsg. 16.
— Josef, Cravatten-Erzeuger, Wawrastr. 18.
— Josef, k. k. P.-A.-Exped., Jusag. 8a.
— Josef, Reisender, Adlerg. 34.
— Leopold, Priv., Offermanng. 11.
— Louise, Pensionistin, Thalg. 12.
— Marie, Priv., Winterhollerpl. 13.
— Max, Buchh. Zollhausgl. 5.
— Pauline, Priv., Bahnring 22.
— Rudolf, k. k. P.-A., Winterhollerpl. 13.
— Sigismund, Ingenieur, Querg. 20.
— Therese, Friseurin, Schwedeng. 4.
— Therese, Schnittwarenhdl., Neug. 5.
Füchsel Albert, Kaufmann, Winterhollerplatz 14. **T.** 502.
Fuchsik Amalie, Hausbesitz., Meierhofg. 6.
— Victor, Reisender, Neug. 76.
Fuhrherr Sofie, Priv., Thalg. 21.
Führich Franz, Buchh., Neug. 119.
Fuhrmann Adolf, Priv.-Bmt., Elisabethstraße 8.
— Carl, Zahlkellner, Altbrünnerg. 9.
— Hermine, Directorstellvertreters-Witwe, Pilgramg. 2.
— Julius, Friseur, Zeile 49.
— Katharina, Priv., Thalg. 27.
— Martin, Werkm. i. P., Querg. 23.
— Moriz, Fabr., Zeile 72. **T.** 541.
Fuka Josefine, Strafhausarztens-W., Augustinergasse 8.
Fukal Anton, k. k. Gerichtsofficial, Franz Josefstraße 6.
Fukan Ant., Assec.-Bmt., Czechnerg. 13a.
Fukar Vinc., St.-B.-Revisor, Mühlg. 33.
Fukatsch Emil, Priv.-Bmt., Gr. Platz 15/16.
— Victor, Kaufmann, Krautmarkt 23.
Fuksa Carl, Fleischhauerm., Schlosserg. 3.
— Hermann, Gastwirt, Neug. 129.
— Johann, Priv., Schlosserg. 3.
Fuksik Johann, St.-B.-Bmt., Haberlerg. 7.
Fulseherr Sofie, Priv., Rudolfsg. 23.
Fundulus Ernst, k. k. Statth.-Conc.-Prakt., Linhartg. 6.
Funka Philipp, Vers.-Bmt., d'Elvertstr. 23.
Funtan Carl, Fabr.-Bmt., Krapfeng. 33.
— Joh., Priv. u. Hausbes., Gomperzg. 5.
— Josef, Kaufmann, Elisabethstraße 6.
— Josefine, Kindergärtnerin, Eichhorng. 41.
— Marie, Lehrerin, Eichhorng. 41.
— Wilhelm, Kaufmann, Frömelg. 16. **G.-T.** 10.
Furch Johann, Schneiderm., Sterng. 10.
Furmansky Kath., Priv., Franz Josefstr. 76.
Fürsatz Ludwig, Vers.-Bmt., Thalg. 14.
Fürst Anna, Priv., Falkensteinerg. 1.
— Calman, Reisender, Neuthorg. 4.
Fürstenau Julius, Ingenieur, Dörnrösselg. 21.
Fürth Siegfried, Kaufmann, Hutterteich 5.
Fury Ant., k. k. Statth.-Kanzl., Haberlerg. 8.
Fuß Carl, Maschinenfabr., Kröna 62.
— Friedrich, Masch.-Fabr., Kröna 68.
Fuß Gust., Maschinenfabr., Kröna 62. **T.** 397.
— Hermann, Leihamts-Cassa-Dir., Kiosk 7.
— Theodor, Priv.-Bmt., Klosterpl. 2.
Fußek Max, k. k. P.-U., Schulg. 10.
Futschik Helene, Priv., Zeile 58.
Futter J., Schlosserm., Bürgerg. 45.
Fux Friedrich, K.-Dir.-Stellv. der I. mähr. Sparcassa, Schmerlingstraße 39. **K.-T.** 169.
— Hugo, Dr., k. k. F.-Proc.-Conc., Neug. 50.
— Hugo, Dr., Adv. u. L.-Ausschussbeisitzer, Neug. 50, **K.-T.** 837.

G

Gáal de Gyula Emilie, k. u. k. Maj.-W Augustinerg. 25.
Gaberlik Thomas, Priv., Haberlerg. 10.
Gabessam Marie, k. u. k. Oberlieut.-W., Schreibwaldstr. 46.
Gabler Heinrich, Masch.-Ing., Kröna 81.
Gabriel Carl, k. k. Lieut. i. Landw.-Reg. Nr. 14, Waisenhausg. 24.
— Clotilde, Hausbes., Dornichg. 42.
— Dominik, Buchh., Postg. 1.
— Franz, Ofensetzerm., Giskrastr. 16.
— Joh., Dr., L.-Secr., Jodokstr. 6.
— Vincenz, Sparcassa-Offic., Giskrastr. 41.
— Vincenz, Goldarb., Zwittag. 3/5.
— Wenzel, Spenglerm., Bergg. 37.
Gabrieli Ad., Kohlengroßhdl., Nordbahnstraße 15. **G.-T.** 191.
Gabrlik Raimund, L.-Kanzl., Meierhofg. 11.
Gabryš Stefan, Schneiderm., Bürgerg. 55/57.
— Theresie, Priv., Thalg. 1.
Gabsdiel Rudolf, k. k. P.-A.-Prakt.
Gadzek Hugo, Lehrer, Lessingg. 10.
— Margitta, Lehrersgatt., Schmerlingstr. 23.
Gaffel Johann, Geschäftsführer, Antonsgasse 7.
Gajdeczka Jos., k. k. Gym.-Prof., Thalg. 51.
Gailly Paul, k. k. P.-Assist., Getreidem. 2.
Gala Joh., Bilderhdl., Kröna 43.
Gále Franz, Oberinsp. des I. allg. Bmt.-Ver., Elisabethstr. 1.
Galitza Carl, Gerichtsdiener, Lažanskypl. 1.
— Johann, Amtsdiener, Lažanskypl. 1.
Gall Joh., Schuhmacherm., Backhausg. 6.
Galla Adolf, Hilfsbmt., Bürgerg. 19.
— Carl, k. k. P.-Prakt., Neug. 40.
— Franz, Unter.-Bmt., Rossitzerg. 4.
— Marie, Kindergärtnerin, Schmerlingstr. 12.
— Victor, k. k. Werkmeister, D'Elvertstr. 33.
— Vincenzia, Priv., Binderg. 3.
Gallab Emilie, k. k. Ob.-P.-Verw.-W., Bürgergasse 19.
— Eduard, Hausbes., Grillowitzg. 6.
— Georg, Hausbes., Rathhausg. 17.
— Josefine, Priv., Frömelg. 8.
Galle Alois, Bildhauerm., Stiftg. 6.
— Carl, Amtsdiener, Körnerg. 3.
— Josef, Oekonomiebmt., Neustiftg. 4.
— Julius, Gastwirt, Franciscanerg. 11.
— Wilhelm, Priv., Franz Josefstr. 13.

Gallent Florian, Gem.-R.-Ob.-Officl., Schreibwaldstr. 78.
Galler Adalbert, B.-Bmt., Franz Josefstr. 34.
Gallia Emanuel, Hausierer, Kröna 4.
— Siegmund, Gastwirt, Schwertg. 3.
Gallus Heinr., G.-R.-Kanzleigeh., Stiftg. 6.
— Leopold, Monteur, Zeile 43.
Gam Jakob, Bahnbediensteter, Grillowitzgasse 82.
Gämpl Abraham, Reisender, Adlerg. 12.
Gankhofner Bab., Industr.-Lehr., Jakobsg. 7.
Gannay Anna, v., Tabaktraf., Eichhorng. 47.
— Julianne v., Kindergärtnerin, Neustiftgasse 30.
— Marianne v., Kindergärtnerin, Eichhorngasse 47.
Gans Markus, Agent, Basteig. 7.
Gansel Josef, Theehdl., Dornichg. 18.
— Isidor, Reisender, Krapfeng. 12.
— Markus, Geschäftsm., Erzh. Rainerstr. 6.
Ganzwohl Ed., Spenglerm., Lösselg. 15.
Gardacz F., Hebamme, Fröhlicherg. 6.
Gardavsky Victor, k. u. k. Mil.-Verpfl.-Verw., Parkstr. 7.
Gardawsky Carol., Modistin, Linhartg. 6.
Gareinow-Trauttenberg Paul von, k. u. k. Lieut. im 49. Inf.-Rgt., Jakobsg. 5.
Garfunkel Charlotte, Priv., Wawrastr. 6.
— Deborah, Priv., Schmerlingstr. 29.
— Katharina, Priv., Schüttg. 9.
Gargel Anton, C.-S.-W., Bürgerg. 6.
Garkisch Florent., Priv., Falkensteinerg. 36.
— Helene, Kindergärt., Falkensteinerg. 36.
Garlitzki Roman, Assec.-Bmt., Geißg. 17.
Gärtner Antonie, Bäckersw., Schwedeng. 4.
— Auguste, Private, Krapfeng. 26.
— Aurel, k. u. k. Oberlieut. d. Mont.-Dep. Nr. 1., Lösselg. 3.
— Ed., Med.-Dr., Arzt, Ferdinandsg. 2.
— Eduard, Priv., Thalg. 18.
— Ferdinand, Priv., Jakobspl. 7.
— Filomena, Priv., Josefsg. 6.
— Johann, Priv., Salzamtsg. 14.
— Marie, Chorsängerin, Spitalwiese 14.
— Marie, Mag.-Ob.-Aufs.-W., Grillowitzgasse 53.
— Siegmund, Pferdehdl., Mühlg. 17.
— Victor, Bäckereibes., Krapfeng. 26.
Gassmann Marie, franz. Lehrerin, Dörnrösselg. 24.
Gastheimb Carl, Dr., Freiherr v., k. k. Staatsanwalts-Substitut, Giskrastr. 34.
Gattnar C., k. k. Steuer-Ob.-Insp., Tivolig. 45.
Gaube Ernst, Lehrer, Fleischmarktg. 6.
— Marie, Priv., Fleischmarktg. 6.
— Therese, Priv., Körnerg. 13.
Gaudernak Fanni, Agentensw., Neug. 31.
— Wilhelm., Tabaktrafikantin, Arnoldg. 3.
Gavenda Vinc., Schuhmacherm., Grillowitzgasse 35.
Gawenda Josef, Diurnist, Bürgerg. 17.
Gayer Magd., k. k. Telegraphistin, Waisenhausgasse 3.
Gazda Anton, Bahnbedienst., Plankeng. 26.
— Franz, k. k. Kanzlist, Gomperzg. 16.
— Rudolf, B.-Hilfsbmt., Johannesg. 20.
— Rud., Locomotivführer, Plankeng. 28.
Gebauer Ad., k. u k. Oberlieut. i. 3. Inf.-Rgt., Neug. 10.
— Anton, Pfründner, Neustiftg. 23.
— Ferdinand, Gastwirt, Schmerlingstr. 29.
— Theresia, Priv., Grillowitzg. 6.
Geberle Wenzel, Agent, Bäckerg. 16.
Gebhardt Franz, Kaufmann, Rathhausg. 1.
— Franz, k. k. Gerichtsdiener, Gutenberggasse 14.
— Marie, Industriallehr., Falkensteinerg. 22.
— Wenzel, k. k. Civil-W., Johannesg. 20.
Gec Thomas, Maurerm., Frömelg. 7.
Geidl Johann, k. k. Bez.-Secretär, Franz Josefstr. 4.
Geiduschek Carl, B.-Proc., Schmerlingstr. 3.
Geiger Al., N.-B.-M.-Ob.-A., Neustiftg. 4.
— Bernhard, Geschäftsmann, Adlerg. 14.
Geipel Christ., k. k. Gew.-Schul-Werkm., Franz Josefstr. 38.
Geißler Anna, Priv., Ratwitg. 1.
— Anton, L.-Kanzlist, Sturmg. 10.
— Elsa, Bmt.-W., Kiosk 7.
— Gottlieb, Magazineur, Fröhlicherg. 37.
— Mathilde, Priv., Thalg. 22.
Geitner Fr., Restaurateur und Hausbes., Jesuiteng. 17.
Geizenauer Josef, Riemer u. Sattler, Rudolfsg. 6. **G.-T.** 962.
Gelbert Fanni, Bmt.-W., Getreidemarkt 3.
Gelbkopf Ignaz, Religions.-L. i. P., Janowitzg. 3.
— Josef, Werksl., Janowitzg. 3.
— Julius, Tapez.-M., Janowitzg. 3. **G.-T.** 937.
— Siegmund, Proc., Elisabethstr. 16.
— Wilh., Geschäftsleiter, Janowitzg. 3.
Geldner Jos., k. k. P.-U., Großer Platz 21.
Gelinek Eleonore, Beamtens-Witwe, Josefstadt 3.
Gellner Gottlieb, Bierexp., Obrowitz 23. **T.** 625.
Gemeiner Albrecht, k. k. P.-Cassen-Dir., Schmerlingstr. 17.
Geppert Anton, Bankbeamter, Rudolfsg. 23.
Gerber Chr., Musiker, Hutterg. 9.
— Emilie, Priv., Thalg. 11.
Gerersdorfer Joh., Bankdiener u. Hausbesitzer, Erzh. Rainerstr. 16.
Gerhart Ed., Cassier, Eichhorng. 24.
— Marie, Priv., Josefstadt 41.
Gerisch Franz, Agent, Kafkag. 17.
— Francisca, Priv., Neug. 129.
Gerischer Emil, Lehrer, Sterng. 10.
Gerlach Pauline, Modistin, Johannesg. 12.
Germela Gabriele, Lehrerin, Kinderspitalgasse 2.
— J., Dir. u. Hausbes., Kinderspitalg. 2. **K.-T.** 137.
Gersbach Fritz, Kaufm., Frz. Josefstr. 42.
— Fritz, Priv.-Bmt., Rennerg. 1.

Gerstberger Julius, Reisender, Zeile 35.
Gerstmann Al., Comptoirist, Zollhausgl. 25.
— Albert, Fabr.-Bmt., Spinnerg. 9.
— Hugo, JUDr., k. k. Finanz-Proc.-Conc., Theresienglacis 13.
— Samuel, Kaufm., Mühlg. 33.
— Samuel, k. u. k. Hof-Spediteur u. Hausbes., Theresienglacis 13. **G.-T.** 100.
Gerstner Fanni, Hausbes., Thalg. 1.
— Carl, Dr., k. k. Bez.-Comm., Wawrastr. 6.
Gerža Anna, Pfarrersw., Tivolig. 12.
— Josefa, Holzwarengeschäft, Dornichg. 11.
Gerzabek Robert, B.-Bmt., Gomperzg. 14.
Gesbera Magdalena, Geflügelhdl., Grillowitzgasse 44.
Gęsiorowski Felix, k. u. k. Major d. Inft.-Rgts. Nr. 3, Giskrastr. 51.
Gesler Max, Fabr.-Bmt., Rudolfsg. 13.
Gessler Bertha, Priv., Adlerg. 24.
— Carl, Agent, Hutterteich 4. **T.** 657.
Gessner Ed., Maschinen-Fabr., Augustinergasse 16. **G.-T.** 400.
Gettwert Marie, Priv., Spitalwiese 27.
Gewinner Al., L.-R.-Prof., Falkensteinerg. 6.
— Jos., k. k. St.-Amts-Adj. i. P., Wawrastraße 63.
Geyer Franz, C.-S.-W., Hoffg. 2a.
— H. v. Geyersdorf, k. k. P.-Contr., Eichhorngasse 55.
— Hugo, v. Geyersdorf, Postexpedit., Tivoligasse 3.
— Paula, v. Geyersdorf, k. k. P.-Manipulantin, Tivolig. 3.
— Theodor, Rgt.-Schneider, Neug. 40.
Geylewicz Roman, P.-Prakt., Neug. 41.
Ghelberg Johann, Buchh., Kothg. 8.
Gibalek Anna, Priv., Klosterpl. 2.
— Ignaz, Gem.-Amtsd., Elisabethstr. 1.
— Ignaz, jun., Gutsverw., Hutterg. 7.
Giec Justin, C.-W. u. Hausbes., Wienerg. 16.
Giesel Ed., Handschuhmacher, Bäckerg. 42.
Giesl Marie, Greislerin, Grillowitzg. 70.
Giesskann A., Priv., Jesuiteng. 15.
— Emil, Geschäftsführer, Gr. Platz 3.
Gigal Ad., Schuhmacherm., Winterhollerplatz 20.
Gilge Katharina, Priv., Zeile 99.
— Sofie, Priv., Adlerg. 8.
Gill Ignaz, Diurnist, Lichtenauerg. 10.
— Marie, Priv., Eichhorng. 7.
Giorgi Alois de, Assec.-Commissär, Franz Josefstr. 32.
Gitis Leon, Kaufmann, Elisabethstr. 1.
Gittel Otto, k. k. Statth.-Rechn.-Rath u. Hausbes., Lenaug. 5.
Giugno Carl, Fabr.-Bmt., Annag. 6.
— Joh., Kaminfegerm., Josefsg. 7.
— Martin, Hausbes. und Kaminfegerm., Altbrünnerg. 17. **T.** 1014.
Glanz Marie, Assec.-Secr.-W., Thalg. 37/39.
— Louise, k. k. Grundbuchsführers-Witwe, Sturmg. 1.
Glaser Adolf, St.-B.-Cassier, Jusag. 8a.
Glaser Carl, Maschinenfabr., Augustinerg. 8.
— Carl, Kanzleidiener, Großer Platz 8.
— Carl, Pensionist, Erzherzog Rainerstr. 16.
— Eduard, Glaserm., Zeile 36. **T.** 431.
— Felix, k. k. P.-Assist., Elisabethstr. 8.
— Franz, Wasserleitungs-Install., Dominikanerg. 17. **G.-T.** 457.
— Georg, Bahnbedienst., Plankeng. 31
— Johann, Agent, Josefstadt 9.
— Mich., Schlosserm., Eisenhdl. u. Hausbes., Czechnerg. 7. **T.** 310.
Glass Quido, Maschinen-Ing., Neug. 108.
Glässer Ant., Hafnerm., Eichhorng. 14.
— Josef, Hafnerm., Neug. 102.
Glassner Pauline, Apothekersw. u. Hausbes., Franzensgl. 1.
Glatauer Hermann, Spediteur, Grillowitzgasse 4.
Glatzl Carl, Weinagent, Geißg. 3.
Gleich Josef, Branntweinhdl., Zeile 121.
Gleißner Simon, Buchh., Kröna 16.
Gleixner Clara, Cantineurin, Lösselg. 12.
— Ernst, Typograph, Offermanng. 11.
— Josef, Magazineur, Krapfeng. 31.
Glesinger Moriz, Buchh., Ferdinandsg. 7.
— Nathan, Priv., Leopoldshof 1.
— Siegfried, Corresp., Leopoldshof 1.
Glett Franz, C.-S.-W., Fischerg. 33.
Glier Therese, Priv., Neustiftg. 29.
Glogauer Johanna, Dienstverm., Johannesgasse 13.
Glotz Heinrich, k. k. P.-Prakt., Backhausg. 10.
Gloza Eleonore, Korbflechters-W., Krautmarkt 25.
Glück Emil, Zuckeragent, Ratwitplatz 8. **G.-T.** 324.
— Ernestine, Priv., Ratwitg. 8.
— Johann, Buchh., Eichhorng. 42.
— Johann, Steinmetzm., Wienerg. 35/39.
— Josef, Disponent, Hutterteich 5.
— Martin, Photograph, Carlsglacis 7.
Glücklich Daniel, Handelsagent, Krapfengasse 33. **T.** 685.
— David Schnittwarenhdl., Josefstadt 34.
— Ernestine, Priv., Schwedeng. 4.
— Flora, Priv., Neug. 118.
— Moriz, Reisender, Staffg. 4.
— Wilhelm, Geschäftsmann, Dornichg. 7.
Glückselig Fanny, Amtsdieners-W., Kröna 3.
— Heinrich, Elektro-Monteur, Kröna 3.
Glücksmann Gustav, Lieut. d. Sanitäts-Abtheilung Nr. 5, Gerichtsg. 3.
— Richard, Buchh., Josefstadt 7.
Gment Eugen, k. u. k. Oberlieut. i. Landw.-Inft.-Regt. Nr. 14, Lessingg. 12.
Gnambs Franz, k. k. O.-L.-G.-Ober-Rech.-Rath, Drascheg. 6.
Gobat Louise, Sprachlehrerin, Neug. 87.
Göbel Josefa, Priv., Thalg. 39.
Göberle W., Reisender, Fabriksg. 3.
Göbl Bruno, Priv.-Bmt., Neustiftg. 47.
— Rudolf, Agent, Franz Josefstr. 118.
Gödel Adolf, Hilfs-Bmt., Altbrünnerg. 4.

Gödel Anna, Lederausschnittinh., Bäckergasse 9.
— Caroline, Milchgeschäft, Schwertg. 4.
— Rudolf, Fabr.-Bmt., Gomperzg. 15.
Goffel Joh., Schneiderm., Beischlägerg. 8.
Gokorsch Fr., Baumeister, Elisabethstr. 6.
Gold Carl, Gärtner, Grillowitzg 38.
— Ferd., Gärtner u. Hausbes., Grillowitzg. 38.
— Franz, Schuhmacherm., Altbrünnerg. 20.
— Josef, Fabr.-Bmt., Janowitzg. 4.
— Josefa, Priv., Sterng. 10.
— Josefa, Priv., Ugartestr. 12.
— Leopold, Gärtner, Flößg. 9.
Golda Anton, Maurerm., Thalg. 13.
— Josef, k. k. Haupt-Zollamts-Official, Kapuzinerpl. 2/4.
— Josef, Assec.-Bmt., Thalg. 13.
Goldberg Ignaz, Priv., Jakobsg. 4.
— Rudolf, Priv.-Bmt., Jakobsg 4.
Goldberger Amalie, Schneiderm.-W., Offermanng. 11.
— Siegmund, Reisender, Fröhlicherg. 2.
— Theodor, Buchh., Offermanng. 11.
Goldecker Josefine, Priv., Haberlerg. 11.
Goldenheim Marie, Priv., Bürgerg. 55/57.
Golderer Josef, Glasmaler, Grillowitzg. 19a.
Goldfrucht Leonhard, k. k. P.-R.-Rev., Neugasse 71.
Goldhammer Hermann, Schuhmacherm., Rathhausg. 1.
— Julius, Schuhwarenerz., Ferdinandsg. 16.
Goldinsky Johann, k. k. Steueramts-Adjct., Tivolig. 46.
— Josefine, Priv., Tivolig. 46.
Goldmann Anna, Bmt.-W., Wawrastr. 22.
— Eduard, Agent, Schwedeng. 4. **T.** 471.
— Hermann, Agent, Dominicanerpl. 4.
— Jeremias, Cantor, Kröna 35.
— Josef, E.-B.-Insp., Schmerlingstr. 13.
— Josef, Steinbruch-Bes., Wienerg. 3.
— Max, Agent, Offermanng. 19.
— Max, Priv.-Beamter, Josefstadt 31.
— Rosalia, Buchh., Offermanng. 19.
Goldschmidt Alex., Reis., Jesuiteng. 15.
— Anton, Offic., Arnoldg. 6.
— Heinrich, Kaufmann, Großer Platz 12/13.
— Leopold, Agent, Bahnring 6.
— Leopold, Priv., Bürgerg. 38.
— Marie, Priv., Kröna 14.
Goldstein Helene, Kindergärtnerin, Schmerlingstraße 37.
— Josef, Geschäftsmann, Stiftg. 6.
— Samuel, Cantor, Stiftg. 6.
Goll Adolf, Mag. d. Pharm., Ferdinandsgasse 1.
— Carl, Instrumentenmacher, Altbrünnergasse 20.
— Marie, Priv., Schmerlingstr. 4.
Göller Emilie, Tabaktraf., Ratwitpl. 1.
Gollerstepper Josef, Spenglerm., Neug. 8.
— Julius, Fleischhauerm., Kröna 75.
— Moriz, Priv., Kröna 21.
— Rosalia, Schul-Dir.-W., Sturmg. 13.
Golliasch Anton, k. k. P.-Contr., Eichborngasse 47.
— Lorenz, Hausbes., Wienerg. 65.
— Wladimir, Priv.-Bmt., Neug. 112.
Golucz Marie, Blechgeschirrhändlerin, Dornichgasse 9.
Gomperz Julius, Ritt. v., Guts- u. Fabr.-bes., Präs. d. Handels- u. Gewerbekammer, Großer Platz 21. **G.-T.** 299.
— Louis, Dr., Adv. u. Gem.-A., Schmerlingstr. 30. **K.-T.** 71.
Gomperz-Dalena Julie, Hausbes., Jesuitengasse 11.
Goodall Ferdinand, Spinnm., Mühlg. 4/6.
Goodman Const., Sprachlehrer, Linhartg. 3.
Göpl Franz, Theatermusiker, Johannesg. 21.
Goppold Ignaz, Schuhmacherm., Neug. 32.
— Josef, Schneiderm., Johannesg. 13.
Gördl Josef, Priv.-Bmt., Neug. 114.
Goril Carl, Comptoirist, Färberg. 3.
Görlich Anna, Frauen-Erwerb-Ver.-Lehrerin. Haberlerg. 13.
Görnze Michael, Geschäftsvertreter, Adlergasse 7.
Görög Heinrich, k. u. k. Ob.-Lieut. i. 49. Inf.-Rgt., Winterhollerpl. 20.
Görtler August, Lohgerberm., Wawrastr. 22.
— Rosine, Priv., Breiteng. 6.
Goth Gust., Magazins-Bmt., Feldg. 5/7.
Göth Wilhelmine, Priv., Ratwitg. 8.
Gottfried Adele, Friseurin, Schwertg. 4.
— Aurel, k. u. k. Hptm. b. Platz-Comm., Thalg. 9/11.
— Rosa, Priv., Bäckerg. 24.
Gotthard Rudolf, Mag. d. Pharm., Waisenhausg. 21.
Gottl Friedrich Dr., k. k. Hochschul-Prof., Schreibwaldstr. 25.
Göttinger Eleonore, Priv., Lauteng. 7.
— Francisca, Priv., Spitalwiese 18.
— Josef, Kaufmann Spitalwiese 18.
Göttlicher Alois, Musiker, Bäckerg. 35.
— Franz, k. k. P.-A.-Diener, Ratwitg. 1.
— Josef, Kanzl.-Diener, Ratwitg. 1.
Gottlieb Abr., Kaufmann, Annag. 8.
— Alois, Fabr.-Bmt., Kröna 33.
— Bernhard, Agent, Winterhollerplatz 6.
— Carl, Kaufmann, Schmerlingstr. 39.
— Ferdinand, Buchhalter, Winterhollerpl. 3.
— Ignaz, Fabr. u. Hausbes., Flussbettgasse 6. **T.** 253.
— Ignaz, Fabr.-Bmt., Augarteng. 10.
— Johann, Gastwirt, Krautmarkt 7.
— Josef, Agent, Zeile 31.
— Josef, Bahnbmt. i. R., Falkensteinerg. 8.
— Leo, Buchh., Kröna 42.
— Rudolf, Fabr., Flussbettg. 6.
Gottlob Eduard, Fabr.-Bmt., Offermanng. 19.
— Emil, k. k. Bau-Adjct., Offermanng. 19.
— Heinrich, Agent, Elisabethstr. 8.
— Hermann, Kaufmann, Gr. Platz 16.
— Joachim, Geschäftsmann, Offermanng. 19.
— Johann, Priv., Dominicanerplatz 8.

Gottlob Reg., Damenschneid., Gr. Platz 12/13.
— Siegmund, Weberm., Krautmarkt 11.
Göttmann Emilie, Priv., Bäckerg. 18.
Gottschalk Ludwig, Maschinführer, Dornichgasse 110.
Gottwald Franz, Buchhalter, Antonsg. 7.
— Friedrich, Gastw., Bäckerg. 50.
— Isidor, Friedhof-Aufs., Antonsg. 9.
— Katharina Gemischtwarenhdl., Neug. 113.
— Sofie, Bmt.-W., Neug. 117.
— Vincenz, Reisender, Neug. 113.
Gotz Heinrich, Spenglerm., Basteig. 1.
Götz Anton, Schuhmacherm., Neustiftg. 4.
— Anton, Kanzleidiener, Wawrastr. 18.
— Franz, Gastwirt u. Hausbes., Franciscanerg. 13.
— Mathilde, Bmt.-W., Eichhorng. 45.
— Thomas, Maurerm., Spinnerg. 3/5.
Götze Ferd., Adm.-Bmt., Parkstr. 5.
Götzinger Johann, Gärtner und Hausbes., Fischerg. 27.
Götzl Antonie, Wollhdl., Annag. 7.
— Franz, Fleischwarenhändler, Dornichgasse 9/11.
— Josef, Getreidehdl., Dornichg. 17.
— Marcus, Priv., Lackerwiese 8/10.
— Victor, Baum., Lessingg. 19.
— Wilhelm, Geschäftsleiter, Calvarieng. 2.
Götzlinger Eman., Geometer, Bischofsg. 5.
Goutta Willfried, k. u. k. Ob.-Lieut. i. 49. Inf.-Rgt., Johannesg. 10.
Goy Josefa, k. u. k. Majorsw., Neug. 123.
Grabner Matth., Gastw., Ferdinandsg. 34 **T.** 222.
Grabscheit Franz, Ober-Lehrer, Lichtenauerg. 10.
— Katharina, Priv., Giskrastr. 23.
Graf Anna, Priv., Schüttg. 3.
— Anton, Sparcassa-Ob.-Bmt., Eichhorng. 53.
— Franz, Priv.-Bmt., Neug. 75.
— Gustav, St.-E.-B.-Bmt., Ritschelg. 7.
— Gustav, Fabr.-Bmt., Franzensglacis 11.
— Julius, Fabr.-Bmt., Neug. 75.
— Rosa, Priv., Grillowitzg. 57.
Gräf Adele, Priv., Dornichg. 1.
— Friedrich, Schieferdeckerm. Grillowitzg. 10
— Hedwig, Priv., Dornichg. 1.
Graff Albert, Priv., Jodokstr. 4.
— Eberhardt, Priv., Jodokstr. 4.
Grafnetter Eberh., k. k. P.-Diener, Bergg. 7.
— Johann, Kürschnerm., Ferdinandsg. 25/27.
Grammerstötter Hedwig, Priv., Fröhlichergasse 29.
Grams Agn., Tabaktrafikantin, Wawrastr. 22.
— Marie, Tabaktrafikantin, Wawrastr. 14.
Granath Rosa, Priv., Hutterg. 4.
Grande Franz, Maschinist, Zeile 66.
Grandowski Eugen, k. u. k. Hauptmann des Div.-Art.-Regts. Nr. 5., Neug. 35.
Grappel Josef, Schuhmacherm., Fischerg. 33.
Grasgruber Matthias, Schmiedem., Sterngasse 10 a.
Grassegger Franz, Opernsänger, Herlthg. 1.
Grässler Ed., Weberm., Frz. Josefstr. 122.
Gratzer Johann, Photograph, Neug. 23.
Grätzer Albert, k. k. Gerichtsdien., Krautmarkt 9.
— E., Geschäftsmann, Eichhorng. 19.
— Filomena, Greislerin, Eichhorng. 19.
Gratzl Franz, Greisler, Spinnerg. 32.
Gratzl Leopoldine, k. k. Postadministrat., Schreibwaldstr. 52.
Graul Jakob, k. k. F.-O.-Comm., Backhausgasse 10.
Graumann Hermann, Schuhmachermeister, Postg. 4.
— Mor., Schneiderm., Offermanng. 13. **G.-T.** 91.
Graupner C. F., Schönfärber, Obrowitz 24. **T.** 637.
Grech Carl, Ing., Czernowitzerg. 122.
— Otto, Priv., Wawrastr. 69.
Greger Albine, Lehrers-W., Stadthofpl. 3/4.
— Johann, Möbelhdl., Eichhorng. 26
— Thomas, Specereihdl., Thalg. 13.
Gregor Adolf, k. k. Major a. D., D'Elvertstrasse 23.
— Caroline, Priv., Jodokstr. 7.
— Franz, Monteur, Dornichg. 52.
— Francisca, Priv., Ugartestr. 9.
— Friedrich, Elektrotechn., Neug. 72.
— Joh., Tapezierer und Möbelhdl., Giskrastraße 29.
— Jos., Priv., Nonneng. 6.
— Wenzel, k. k. P.-Diener, Schmerlingstr. 21
Gregora Anna, Priv., Johannesg. 16.
— Johann, Buchh., Johannesg. 21.
Gregorowitsch Betti, Priv., Giskrastr. 5.
— Ottilie, Priv., Giskrastr. 5.
Greif Carl, Priv.-Bmt., Köffillerg. 13.
— Carl, Friseur, Grillowitzg. 61.
— Carl, Weberm., Grillowitzg. 61.
— Gustav, Fabr.-Bmt., Ugartestr. 1.
— Hans, Priv.-Bmt., Köffillerg. 13.
— Josef, G.-A.-Mitglied und Handelsmann, Spitalwiese 16.
— Josefa, Kindergärtnerin, Köffillerg. 13.
— Marie, Lehrerin, Köffillerg. 13.
— Marie, Priv., Kröna 15.
— Peter, Kaufmann, Wienerg. 4.
— Wenzel, P., Katechet, Jakobsg. 11.
Greim Andreas, Dir., Zeile 92.
Greiner Alfred, Gem.-R.-Kzl.-Geh. u. Hausbes., Franz Josefstr. 32.
— Carl, Tabaktrafikant, Bäckerg. 8.
— Gustav, Bureauleiter d. Wiener Centralanzeigers, Czechnerg. 3 a.
— Max, Bmt., Ottg. 8.
— Rudolf, Reisender, Meierhofg. 6.
Greipel Theresia, Priv., Kröna 81.
Greisinger Emilie, Lehrerin d. französischen u. englischen Sprache, Anastasius Grüngasse 5.
— Richard, Ob.-Buchh., der I. mährischen Sparcassa, Anast. Grüng. 5.
Grenar Anna, Greislerin, Bürgerg. 9.
Griebler Hugo, Weberm., Grillowitzg. 3.

Griesbach Antonie, Priv., Dornichg. 120.
Grießmayer Johanna, Priv., Neug. 60.
— Paul, k. k. Rechn.-Calculant, Waisenhausg. 11.
Griffel Salomon, Priv.-Bmt., Hutterg. 3.
Grigar Anna, Friseurgeschäfts.-Inh., Arnoldgasse 7.
— Ant., Tapezierer, Fr. Josefstr. 23.
— Joh., Tapezierer u. Decorateur, Gastwirt, Thalg. 32.
— Julius, Leistenschneider, Neug. 32.
— Marie, Priv., Franz Josefstr. 50.
Grill Alfred, Zahlkellner, Josefsg. 9.
— Pauline, Priv., Augarteng. 4a.
Grillowitzer Anna, Priv., Kiosk 5.
Grimburg Ed., R. v., Ing., Krautmarkt 19.
Grimm Albert, Gemeindediener, Kröna 81.
— Bartel, Strohh.-Appr., Rathhausg. 9.
— Carl, Magazineur, Staffg. 6.
— Hans, Oekonomie-Adj., Kothg. 8.
— Herm., N.-B.-Magazineur, Neustiftg. 49.
— Johann, k. k. Verwalter i. P., Flurg. 23.
— Johann, k. k. Steueramts-Prakt. Neug. 42.
— Leop., Ing., Prof., a. d. k. k. böhm. techn. Hochschule.
— Robert, Lehrer, Sterng. 10.
Gritz Wenzel, C.-S.-W., Josefstadt 65.
Gritzbach Jul., F.-L.-D.-Bmt., Cyrillsg. 6a.
— Leop., Fabr.-Bmt., Kröna 81.
Gřiwnacky E., Dr., Th.-Prof. Thalg. 37/39.
Grmela Caroline, Tischlers-W., Neug. 25.
— Clotilde, Hebamme, Olmützerg. 3.
Grňa Ferd., k. k. Gymn.-Prof., Spielbergg. 41.
Grobben Bertha, Priv., Ratwitplatz 4.
— Carl k. k. Prof., Ratwitplatz 4.
— Marie, Priv., Neug. 32.
Gröbl Ferdinand, Büchsenm., Neug. 106.
Groer Hermann, Post-Bmt., Parkstr. 3.
Gröger Emil, Kaufm., Zollhausgl. 17. **T.** 536.
— Emilie, k. k. Tabakverschl., Lazarethg. 7.
— Ernst,. Kaufmann, Zollhausglacis 17.
— Leopoldine, Priv., Querg. 12.
— Otto, Priv.-Bmt., Krautmarkt 13.
— Sophie, Priv., Bürgerg. 17.
— Thomas, Kaufmann, Thalg. 13.
Grögler Johanna, Forstm.-W., Schillerg. 8.
Groh Carl, Dr.. k. k. L.-G.-R., Tivolig. 39.
— Franz, Spediteur, Bergg. 46.
Grohmann Barbara, Priv., Drascheg. 8.
— Elise, Zuckerbäckersw., Jusag. 13.
Grolich Joh., Drog. u. Hausb., Haberlerg. 7.
Grolig Joh., k. k. P.-Exp., Dörnrösselg. 19.
— Nepomucena, M., Oberin des Klosters der Elisabethinerinnen, Steing. 10.
Groll Richard, Redacteur, Wawrastr. 3.
Gromes Franz, C.-S.-W., Bürgerg. 6.
Gromesch Andreas, Fabr.-Bmt., Kröna 63.
Gromus Fritz, Kupferschmiedm., Olmützergasse 18.
Gröpl Josef, C.-S.-W., Bürgerg. 6.
Gropper Nathan, Tuchhdl., Zeile 18. **G.-T.** 595.
Gröppl Joh., Leinwandhdl., Geißg. 11.
Gröschel Josefa, Priv., Binderg. 15.
Gröschel Louise, Gem.-R.-Officlsw., Tivoligasse 33.
Gros Alois, Kanzleidiener, Frz. Josefstr. 15.
Grosberger Johann, Agent, Plankeng. 49.
Groß Adolf, Agent, Zeile 13. **T.** 653.
— Alfred, k. k. Gymn.-Prof., Carlsglacis 5.
— Amalie, Hebamme, Kröna 79.
— Anna, Priv., Josefstadt 51.
— Aug., Harmonika-Erz., Fr. Josefstr. 110.
— Benedict, Kaufmann, Fr. Josefstr. 134.
— Bernh., Agent, Zeile 13. **T.** 653.
— Filipp, Privatlehrer, Körnerg. 17.
— Friedrich, Fabriksm., Ritschelg. 5.
— Hieronymus, G.-Official, Kröna 79.
— Ignaz, Hausierer, Adlerg. 16.
— Ludwig, Agent, Zeile 13. **T.** 653.
— Marie, Priv., Josefstadt 41.
— Marie, Schneiderin, Fröhlicherg. 37.
— Philipp, Geschäftsführer, Kröna 38.
— Robert, Conducteur, Fröhlicherg. 37.
— Rudolf, Priv.-Bmt., Cyrillsg. 6a.
— Rudolf, Geschäftsleiter, Wranauerg. 1.
— Siegmund, Kaufmann, Jesuiteng. 15.
Großberger Johann, Kaufmann, Zeile 121.
— Jos., k. k. P.-E., Rudolfsg. 6.
Großer Alfred, Dr., Secundar-Arzt d. L. Krankenanstalt, Bäckerg. 53.
— Carl, Magazineur, Neustiftg. 49.
— Carl, Binderm., Antonsg. 11.
— Johann, Binderm., Dammg. 16. **T.** 718.
— Josef, B.-Buchh., Dammg. 16.
— Marie, Stadtraths-W., Bäckerg. 12.
— Rosa, Priv., Josefstadt 34.
Großfeld Jakob, Comptoirist, Zollhausgl. 17.
— Josef, Kaufmann, Mühlg. 4/6. **G.-T.** 607.
Großheim Sieg., Getreidehdl., Fleischmarktgasse 8.
Grossl Rich, k. k. Gewerbeschul-Prof., Beischlägerg. 5.
Grössl Heinrich, Bahnbed., Bäckerg. 22.
Größlik Emerich, P., Katechet, Bäckerg. 84.
Großmann Carl, Hausbes. u. Confections-Anstalts-Dir., Wawrastr. 57. **K.-T.** 5.
— Elise, Priv., Antonsg. 7.
— Franz, Bauleiter, Eichhorng. 50.
— Ignaz, Stadt-Buchh., Thalg. 29.
— Ignaz, Kaufmann, Thalg. 51.
— Josef, Zahntechniker, Sturmg. 3.
— Marie, Lehrersw., Thalg. 29.
— Otto, Creditanstalts-Bmt., Kapuzinerpl. 12.
— Therese, Kindergärtnerin, Köffillerg. 13.
— Th., Zwangsarbeits-Aufseher i. P., Neugasse 81.
Großschmidt Franz, Central-Verw. i. P., Eichhorng. 43.
Gruber Anna, Baumeisters-W., Ottg. 8.
— Carl, Baum., Staffg. 2.
— Emma, k. k. P.-E., Winterhollerplatz 13.
— Josef, Fleischmarkt.
— Theresia, Damenfriseurin, Binderg. 15.
Grulich Carl, Hausbes., Fischerg. 5.
— Rudolf, k. k. Ger.-Diener, Rathhausg. 9.
— Victorine, Kindergärtnerin Haberlerg. 13.

Grümm Rudolf, k. k. P.-Officl., Lažanskypl. 2.
Grün Antonie, Schneiderin, Augarteng. 6.
— Franz, Zugsbegleiter, Dornichg. 108.
— Ignaz, Weberm., Spitalwiese 33.
— Jakob, Handelsmann, Adlerg. 26.
Gruna Marie, Priv., Hutterg. 8.
Grünbaum Max, Fabr.-Bmt., Stefang. 6.
— Wilhelm, Kunst- u. Antiquitätenhdl., Johannesg. 7.
— Wilhelm, Priv., Linhartg. 6.
Grünberg Josef, Conducteur, Kröna 71.
Grünblatt Ed., Dr., Gem.-Secr., Rudolfsgasse 32.
Grund Carl, Kanzleigehilfe, Bürgerg. 46.
— Francisca, Gärtnersw., Flurg. 9.
— Hugo, Priv.-Bmt., Rennerg. 1.
— Joh., Kunst- u. Handelsgärtner, Flurg. 9.
— Rudolf, Ing., Van der Strassg. 3.
— Wilh., Orchestermitglied, Backhausg. 12.
Gründel Franz., Hebamme, Herreng. 16.
— Mathilde, Priv., Lažanskyplatz 2.
— Thomas, Greisler, Nonneng. 15.
Gruner Emma, Priv., Franz Josefstr. 47.
— Johann, Gärtner, Eichhorng. 67.
— Kath., Hausbes.-W., Bürgerg. 50.
Grüner Gustav, Kaufmann, Krapfeng. 33.
— Jakob, Priv., Krapfeng. 34.
Grünfeld Arnold, Präs. d. Brünner Lederfabr.-Ges., Ferdinandsg. 43. **T.** 815.
— Babette, Hausbes., Kröna 19.
— Ludwig, Magazineur, Dörnrösselg. 7.
— Max, Dr., israel. Religionsprof., Schmerlingstr. 39.
— Moriz, Spenglerm., Zeile 35. **G.-T.** 746.
— Wilh., Lederfabr., königl. niederländ. Consul, Schmerlingstr. 3. **T.** 815.
Grünhut Arnold, Geschäftsführer, Leopoldshof 4.
— Max, Reisender, Josefstadt 33.
— Siegmund, Reisender, Kröna 71.
Grünhut-Glass Josef, Reisender, Zeile 25.
Grünstein Mendel, Reisender, Kröna 16.
Grünwald Ad., Manufacturagent, Leopoldshof 1.
— Adolf, Zimmermaler, Wienerg. 50.
— Bertha, Greislerin, Adlerg. 9.
— Julius, Ingenieur, Gomperzg. 5.
Grünzweig Isidor, Agent, Neug. 109.
— Johanna, Hausbes., Hutterteich 6.
— Ludwig, Ing., Hutterteich 6.
Grüs Josef, k. k. P.-O., Franz Josefstr. 19.
Gruscha Vincenzia, Priv., Wawrastr. 65.
Gruschka Emil, k. k. P.-Contr., Eichhorng. 55.
— Marie, Krankenpflegerin, Rudolfsg. 23.
— Sophie, Schneiderin, Wawrastraße 65.
— Vincenzia, Priv., Wawrastrasse 67.
Grußl Marie, Musterdruckers-W., Jakobspl. 4.
— Marie, Clavierlehrerin, Drascheg. 8.
— Marie, Kunstblumenhdl., Jacobspl. 4.
Grydil Jakob, Gärtner, Wawrastr. 43.
— Joh., Grundbesitzer, Eichhorng. 38.
Grylewicz Roman, k. k. P.-A.-Prakt., Neugasse 25.
Grzybowski Carl, v., L.-Officl., Bürgerg. 18.
Gschmeidler Carl, Edl. v., L.-R.-Rev., Schreibwaldstr. 25.
— Rudolf, Edl. v., B.-Bmt, Spitalwiese 16.
Gschwend Leopold. Assecur.-Oberinspector, d'Elvertstr. 33.
Gstöttner Wilhelm, Edl. v. Willenrecht, k. u. k. Maj. i. R., Kapuzinerplatz 15.
Gsund Anna, k. k. P.-Exp., Franz Josefstraße 52.
— Carl, k. k. K.-Geh., Bürgerg. 46.
— Marie, Priv., Franz Josefstr. 52.
Gubath Max, Tischlerm., Stiftg. 6.
Gubsch Eduard, Bahnmeister der St.-E.-G. Körnerg. 9.
Gudera Josef, k. k. F.-Conc.-Prakt., Haberlerg. 3.
Gugg Christine, Priv., Geißg. 9.
Gugler Franz, Fleischhauerm., Neug. 78.
Guinand Franz, Handelsschulprof., Eichhorng. 33.
Gülden Heinrich, Spinnm., Plankeng. 32.
— Thomas, Comptoirist, Franz Josefstr. 107.
Gumpel Michael, Geschäftsm., Johannesg 9.
Gümpel Hermann, Kohlenagent, Adlerg. 12.
Günther Alfred, Ingenieur, Neug. 131.
— Carl, Fabr.-Bmt., Winterhollerpl. 11.
— Hans, Kaufmann, Rudolfsg. 32.
— Leop., Ger.-Kanzlei-Bmt., Bäckerg. 12.
Günther Marie, Hausbes., Lösselg. 25.
— Rosa, Kaufmannsw., Giskrastr. 3.
Güntner Leop., Ger.-Kanz.-Bmt., Zeile 75.
Günzel Gabriel, Incassant, Roseng. 12.
Gunzel Marie, Förstersw., Grillowitzg. 57.
Günzl-Gallert, Schauspielerin, Neuthorg. 18.
Guretzky Mathilde, Baronin, Priv., Winterhollerplatz 19.
Gürtler Albine, Priv, Wawrastr. 6.
— Alois, Tuchhdl., Bahnring 8, **G. T.** 520.
— Ernst, Agent, Wawrastr. 7.
— Hans, k. u. k. Oberlieut. im Drag.-Regt. Nr. 15, Cavalleriekaserne.
— Leopoldine, Kaufmanns- u. Hausbes.-W., Neug. 51.
Gusek Betty, Priv., Sturmg. 12.
Gutetzky Jakob, k. u. k. Ob.-Lieut.-Rechn.-Führer, Mont.-Dep. 1, Neug. 124.
Gutfeld Mathilde, Lehrersw., Getreidem. 2.
Gutfreund Ernst, Dr., Adv.-Cand.
— Katharina, Priv., Gomperzg. 7.
Guth Louise, Lehrerin, Tivolig. 27.
Gutmann Alfred, Geschäftsf., Kircheng. 2.
— Sophie, Hebamme, Kröna 3.
Gutmayer Charlotte, Priv., Drascheg. 4.
— Rosa, Priv., Drascheg. 4.
Gutmensch Johann, k. k. Ob.-P.-Contr., Eichhorng. 47.
Gutter Joh., Sparc.-Officl. Josefstadt 9.
— Rudolf, Priv., Giskrastr. 29.
— Rudolf, Agent, Jakobsg. 5.
— Vincenzia, Hausbes., Josefstadt 9.
Güttler Joh., Bahnbedienst., Plankeng. 27.
— Josef, N.-B.-Telegraphist, Grillowitzg. 59.

Güttler Vict., N.-B.-Kanzlist, Grillowitzg.59.
Guy Isabella, Priv., Franzensglacis 5.
Guyenet Louise, französ. Sprachlehrerin, Haberlergasse 13.
Gwatdusch Oswald, Priv.-Bmt., Wawrastraße 14.
Gyarmathy Ladislaus, k. u. k. Lieut. im 49. Inf.-Rgt., Haberlerg. 17.
Gylek Fr., Priv.-Bmt. Adlerg. 22.
Gyra Aloisia, Gastwirtin, Kröna 67.
— Carl, Theaterschneider, Kröna 67.
Gyulai Johanna, Priv., Salzamtsg. 10.

H.

Haas Adolf, Cantineur, Neug. 143.
— Anton, Priv., Franz Josefstr. 112.
— Anton, Fabr.-Bmt., Herringg. 7.
— Anton, k. k. Werkm. i. R., Herringg. 7.
— Bernh., Dr., G.-R.-Secr., Haberlerg. 5.
— Bernhard, Priv., Neug. 60.
— Bernh., Ing. d. K.-F.-N.-B., Gomperzg. 14.
— Bertha, Modistin, Neuthorg. 20.
— Ferd., Kaufmann u. Hausbes., Giskrastraße 30, **G. T.** 90.
— Fritz, Agent, Krapfeng. 33.
— Gisela, Buchh., Neug. 60.
— Gustav, Med.-Dr., Arzt, Ferdinandsgasse 11/15. **T.** 904.
— Gustav, Dr., Adv., Schmerlingstr. 19. **K.-T.** 122.
— Johanna, Dienstv.-Bureau-Inh., Fleischmarktg. 10.
— Julie, Hausbes, Krapfeng. 33.
— Julius, Ober-Bmt., Johannesg. 9.
— Katharina, Priv., Haberlerg. 5.
— Marie, Kindergärtnerin, Haberlerg. 5.
— Nathan, Disponent, Gerichtsg. 1a.
— Siegfried, Fabr.-Bmt., Neug. 60.
— Siegm. L., Reisender, Dornichg. 3.
— Theodor, C.-S. W., Wienerg. 37/39.
— Theresia, Priv., Schmerlingstr. 41.
— Wilhelm, Zeitungs-Verlags-Disponent, Jesuiteng. 9. **K.-T.** 81.
Haasa Moriz, Amtsdiener, Zeile 87.
Háb Franz, k. k. Finanzsecr., Eichhorng.57.
Haball Berta, Panorama-Inhaberin, Adlergasse 18.
Haban Carl, Kaufmann, Neug. 31.
— Josef, k. k. Postdiener, Neug. 26.
Habel Ludwig, k. k. St.-A.-Prakt.
Haber A. M., Viehagent, Gomperzg. 6.
— Anna, Priv., Neug. 102.
— Jaroslav, Priv.-Bmt. u. Hausbes., Rothemühlg. 5.
— Marcus, Agent, Gomperzg. 6.
Haberda Albine, Gutsamtmann's-Witwe, Schmerlingstraße 18.
— Victor, L.-R.-Revident, Schmerlingstr. 27.
Haberhauer Ed., städt. Baurath, Augustinergasse 29. **K.-T.** 765.
Habermann Antonie, Kindergärtnerin, Neugasse 105.
Habermann Franz, Lehrer, Josefstadt 9.
— Johann, Riemerm., Bürgerg. 49.
— Johann, Trafikant, Josefstadt 9.
— Josef, Dr., k. k. Hochschulprof., Eichhorngasse 22.
— Peter, k. k. P.-Conc.-Prakt., Eichhorng. 22.
Habernek Anton, Priv., Hutterg. 7.
— Anton, Creditanstalts-Bmt., Hutterg. 7.
— Ferdinand, Verwalter i. P., kaiserl. Rath, Linhartg. 1.
— Friedrich, Hausbes., Meierhofg. 4.
— Gustav, Hausbes., Zeile 36.
— Johann, Kaufmann, Ferdinandsg. 29.
— Marie, Schuldienersw., Jesuiteng. 15.
— Stephan, Bmt. d. Bezirks-Krankencassa, Josefstadt 31.
— Victoria, Hausbes., Carlsglacis 25.
Habesser Adolf, B.-Bmt., Bergg. 21.
Habicht Carl, Buch- und Steindruckereibes., Carlsglacis 19. **G.-T.** 618.
Habiger Franz, Kaufmann, Eichhorng. 24.
Habler Ludw., Schlosserm., Bürgerg. 52.
Hablin Anton, Schieferdeckerm., Wienerg.31.
— Franz, Pflasterm., Wienerg. 60.
Habrda Friedr., Fabr.-Bmt., Wienerg. 24.
Habrowetz Franz, Conducteur, Plankeng.26.
— Marie, Priv., Grillowitzg. 35.
Hachler Josef, k. k. P.-A-Praktikant.
Hackel Vincenz, Uhrmacher, Rennerg. 20.
Hackenberg Elsa, B.-Bmt.
— Marie, Priv., Neug. 122.
— Wilh., Priv.-Bmt., Krapfeng. 10.
Hackl Johann, Geschäftsführer, Meierhofgasse 10.
Häckl Theodor, Stenograph, Dörnrösselg. 5.
Hackler Ludwig, Priv., Neug. 64.
— Philipp Aug., k. k. Statth.-Rath i. P., Neug. 64.
Hadaček Auguste, Manipulantin, Fröhlichergasse 15.
Hader Anton, Reisender, Annag. 12.
— Franz, Buchh., Annag. 12.
Hadinger Franz, Lehrer, Olmützerg. 5.
Hadraba Carl, Musiker, Plankeng. 39.
Hadrovsky Franz, k. k. Gend.-Postenführer, Lazarethg. 2/4.
Hadwiger Friederike, Priv., Eichhorng. 59.
— Margarethe, Priv., Annastasius Grüng. 3.
Hafenrichter Andr., Hausbes., Tivolig. 30.
Hafner Carl, Typograph, Bürgerg. 25/27.
— Franz, Gend.-Wachtm. i. P., Franz Josefstraße 136.
— Kathar., Priv., Altbrünnerg. 3.
Häfner Anna, Priv., Neug. 66.
— Ludwig, Ing., Ottg. 26.
Haftel Hermann, Spenglerm., Johannesg. 18.
— Leop., Spenglerm., Josefstadt 38. **G.-T.** 924.
Hager Leopold, Agent, Neug. 32.
Hahn Adelheid, k. k. P.-E., Kröna 38.
— Adolf, k. k. P.-Assist., Linhartg. 6.
— Anna, k. k. Postexped., Kröna 38.
— Anton, Spitzenhdl., Zeile 109.
— Emil, Vertreter, Fleischmarktg. 6.

Hahn Gust., Kaufm., Krapfeng. 19. **G.-T.** 786.
— Hans, Oberkellner, Neustiftg. 7.
— Hermine, Priv., Markthalleng. 2.
— Ignaz, Priv.-Bmt., Kröna 4.
— Jacques, Buchh., Carlsgl. 7.
— Joachim, Fabriks-Bmt., Franz Josefstraße 114.
— Leo, Sped.-Firma-Vertr., Wawrastr. 11.
— Ludwig, Dr., Zahnarzt, Markthalleng. 2.
— Marie, Kindergärtnerin, Pilgramg. 1/3.
— Moriz, Kaufmann, Schüttg. 7.
— Richard, k. k. Postm., Kröna 45.
— Salomon, Reisender, Bäckerg. 10.
— Samuel, Sollicitator, Schüttg. 14.
Hajda Franz, Gastwirt, Neug. 40.
— Josef, B. Bmt., Neug. 56.
— Irma, Priv., Plankeng. 31.
Hajek Adolf, Theaterdiener, Thalg. 17.
— Anton, Hausbes., Querg. 17.
— Anton, Bahnbediensteter, Grillowitzg.40.
— August, Schneiderm., Adlerg. 12.
— August, Messerschmied, Fröhlicherg. 19.
— Carl, Wursthdl., Bürgerg. 25/27.
— Franz, k. k. Gymn.-Prof., Salzamtsg. 4.
— Franz, k. k. Steueramts-Prakt., Salzamtsgasse 4.
— Franz, k. k. L.-G.-Offic., Götheg. 11.
— Franz, Schuhmacherm., Kröna 15.
— Francisca, kais. Raths-W., Eichhorng. 49.
— Gustav, Wirt, Wranauerg. 7.
— Heinrich, Offic. des Kinderspitals und Hausbes., Franz Josefstr. 88.
— Jaroslav, k.u.k.Milit.-Medicam.-Accessist, Zeile 90.
— Ignaz, k. k. Bau-Adjct., Krautmarkt 14.
— Johanna, Schneiderin, Eichhorng. 45
— Josef, Hausbes., Wawrastr. 67.
— Josef, Amtsdiener, Stadthofplatz 3/4.
— Katharina, Priv., Neustiftg. 42.
— Marie, Modistin, Neug. 28.
— Marie, Priv., Josefstadt 17.
— Moriz Rudolf, Priv., Wranauerg. 3.
— Theresia, Priv., Czechnerg. 4.
Haimann Franz, Handschuhm, Bürgerg. 23.
— Johann, Cafetier, Neug. 106.
Hain Carl, Feilhauerm., Neug. 25.
— Gust., Dr., k. k. L.-G.-Rath, Schmerlingstraße 8.
Hainka Matthias, k. k. Hilfs-Bmt., Dornichgasse 7.
Hainsfurth Regine, Priv., Köffillerg. 16.
Hajny Franz, Ladeaufseher, Frömelg. 16.
— Josef, Schuhmachermeister, Grillowitzgasse 24.
Hainz Barbara, Hafnerm.-W., Josefst. 39.
Hák Gottlieb, St.-E.-B.-G.-Sous-Chef, Dörnrösselg. 6. **K.-T.** 375.
— Josef, Bahn-Bmt., Staffg. 6.
Haken Wenzel, Theater-Musiker, Nonnengasse 5.
Halačka Johann, Schuhmacherm., Thalg. 17.
Halamek Bertha, Baum.-W., Gr. Platz 28.
— Bertha, k. k. P. u. T.-Bmt., Gr. Platz 28.
Halamek Heinr., Bahn-Bmt., Gr. Platz 28.
— Peter, Geschäftsmann, Katkag. 15.
Halamiczek Marie, Priv., Bergg. 47.
Hala ka Friedrich, Bäckerm., Neug. 80.
Halavanja Bertha, Stationschefs-W., Ritschelg. 9.
Halbgebauer Franz, Hyp.-B.-Bmt., Waisenhausg. 24.
Halík Johann, Priv., Olmützerg. 3a.
— Josef, Ing. u. k. k. Prof., Falkensteinergasse 26.
Halina Thomas, Prof., Parkstr. 4.
Halíř Ferd., Lehrer, Giskrastr. 12.
— Heinrich, Portier, Lažanskyplatz 1.
— Johann, Typograph, Wienerg. 16.
Halla Anton, Bahnbedienst., Plankeng. 20.
— Elise, Priv., Querg. 12.
— Josef, Maurerm., Dörnrösselg. 39.
— Josef, Typograph, Dornichg. 7.
— Josef, Zugsbegleiter, Plankeng. 20.
— Marie, Priv., Eichhorng. 49.
— Marie, Priv., Flurg. 41.
— Mathilde, Priv., Neug. 86.
— Max, Buchh., Thalg. 51.
— Pauline, Priv., Köffillerg. 17.
Hallamaschek Alois, Revierförster a. D., Bürgerg. 49.
Hallas Anna, Priv., Bäckerg. 37.
— Franz, Instrumentenm., Dominikanerg. 13.
Haller Alois, Bier-Export. u. Fleischhauer, Wranauerstraße 32. **G.-T.** 787.
— Johann, Central-Insp, Staffg. 4.
— Leopold, Priv., Hutterg. 14.
— Marie, Priv., Krautmarkt 12.
Häller Marie, Schneiderin, Jodokstr. 1. **T.** 95.
Halousek Franz, Monteur, Roseng. 10.
Halouska Anton, Schuldiener, Lichtenauergasse 1.
Halpern Hermann, Tuchwarenagent, Adlergasse 3.
Halstadt Agathe, Reisende, Bäckerg. 41.
Halusa Carl, städt. Thierarzt, Schlachthof. **K.-T.** 589.
Haluska Alfons, k. k. P.-Exp., Drascheg. 4.
— Camillo, k. k. P.-R.-Assistent, Carlsgl. 5.
— Franz, k. k. Reg.-R. u. P.-A.-Dir. a. D., Carlsglacis 5.
Halwa Albert, Damenschneider, Kröna 16.
— Pauline, Clavier-L., Kröna 16.
Hamaček Josef, Priv., Schwertg. 3.
Hamak Francisca, Stadt-Hebamme, Krautmarkt 14.
— Johann, Friseur, Krautmarkt 14.
— Leop., Gem.-R.-Offic., Krautmarkt 14.
Hamal Joh., Hypotheken-B.-Offic., Neug. 19.
Hamberger Carl, Bmt., Wawrastr. 63.
— Heinrich, Magazins-Aufs.-Asp., Dörnrösselg. 19.
— Joh., N.-B.-Magaz., Spitalwiese 16.
— Johann, Magazineur, Cyrillsg. 3.
— Rudolf, C.-S.-W., Dörnrösselg. 19.
Hamburger Richard, Agent, Gerichtsg. 3.
Hamersky Agnes, Priv., Fröhlicherg. 25.

Hamersky Anna, Priv., Neug. 7.
— Auguste, Hausbes., Schreibwaldstr. 102.
Hammer Amalie, Conducteursw., Krautm. 4.
— Johann, Med.-Dr., Prosector der Landes-Krankenanstalt, Getreidemarkt 4.
Hämmerle Gottfried, Gesellschafter der Firma Carl Pietzner, Franzensglacis 9. **T.** 34.
Hammermüller Ant., C.-S.-W., Bäckerg. 6.
Hammerschlag Josef, Buchh., Gomperzg. 6.
Hamp Joh., Portier, Wawrastr. 65.
Hampel Josef, Monteur, Lösselg. 7.
Hampl Barbara, Priv., Franz Josefstr. 17.
— Johann, Zugsbegleiter, Dammg. 4.
— Jos, Zuckerbäcker, Thalg. 55.
— Marie, Schneiderin, Franz Josefstr. 17.
— Max, k. k. P.-Rath, Schreibwaldstr. 142a.
Hamrla Emil, Unt.-Lehrer, Josefstadt 8.
— Franz, Bmt., Josefstadt 8.
— Katharina, Oberlehrersw., Josefstadt 8.
— Marie, Musiklehrerin, Josefstadt 8.
— Vladimira, Ind.-L., Josefstadt 8.
Hamscha Hans, Masch.-Modelleur, Kröna 75.
Hamža Bohumil, Wirt, Nonneng. 3.
Hanaček Carl, Dr., mähr. Landesrath, Getreidemarkt 4.
— Ernst, k. k. Bmt., Grillowitzg. 19a.
— Johann, Rentm. i. P., Grillowitzg. 19a.
— Wenzel, Schuhmacher, Lauteng. 1.
Hanačik Wilhelmine, P.-Exp., Johannesg. 9.
Hanaczek Eduard, Priv., Rudolfsg. 23.
— Francisca, Greislerin, Franz Josefstr. 45.
— Francisca, Priv., Kiosk 7.
— Heinr., k. k. Uebungsschull., Winterhollerplatz 21.
— Josefine, Bmtsw., Kiosk 7.
Hanak Cäcilie, Eisengeschäft, Kröna 44.
— Charl., Fabr.-W., Schmerlingstr. 41.
— Franz, Milchhdl., Tivolig. 19.
— Franz, k. k. Rechn.-Offizial, Fleischmarktgasse 6.
— Heinrich, Bankdiener, Gutenbergg. 20.
— Hermann, Fabr.-Bmt., Kaiserring 4.
— Hermann, Schlosserm., Dornichg. 18.
— Johann, Taubstummen-Anstalts-Lehrer, Dörnrösselg. 8.
— Johann, Assec.-Bmt., Janowitzg. 6.
— Josef, Geschäftsm. u. Hausbes., Krautmarkt 22.
— Laurenz, Schuhmacher, Neug. 126.
— Wilhelm, Fleischhauermeister, Plankengasse 77.
Hanamann Anton, Landes-Ob.-Baurath und Hausbes., Falkensteinerg. 26. **K.-T.** 141.
— Carl, Mag. d. Pharm., Offermanng. 13.
Handel Amalie. Priv., Franz Josefstr. 6.
— Cyrill, Gemeindediener, Tivolig. 47.
— Emma, Bmt.-W., Giskrastr. 31.
Handl Joh., Schuhmacherm., Fr. Josefstr. 112.
Handlar, Priv., Josefst. 41.
Handschuh Gustav, Proc. a. D., Bäckerg. 9.
Hanefel Franz, Platzm., Josefstadt 41.
Hanel Anna, Priv., Querg. 24/26.
Hanel Robert, G.-R.-Ob.-Offic., Hutterteich 4.
— Rudolf, Assec.-Bmt., Frömmelg. 11.
Hanf Johann, Laborant a. d. k. k. böhm. Technik, Lösselg. 5.
Hanig Carl, Stereotypeur, Zehentg. 3.
— Josef, Schuhmacherm., Ratwitplatz 1.
Hanisch Albine, Priv., Staffg. 6.
— Carl, Sparc.-Offic., Schreibwaldstr. 25.
— Emil, Agent, Kröna 10.
— Ferd., Dr., k. k. Notar, Gr.-Platz 14. **T.** 666.
Hank Samuel, Reisender, Adlerg. 3.
Hankam Moriz, Assec.-Bmt., Wawrastr. 45.
— Rosa, Priv., Zeile 58.
— Samuel, Liqueurerz., Adlerg. 3.
Hanke Anton, Hilfs-Bmt., Obrowitz 1.
— Arthur v. Hankenstein, Privatier, Dörnrösselg. 19.
— Emilie, Hausbes., Roseng. 12.
— Francisca, Privat., Grillowitzg. 57.
— Johann, Fabr.-Ing., Dammg. 2.
— Johann, städt. Löschm., Bergg. 33.
— Johann, Bäckerm., Bleichwiese 7.
— Josef, C.-S.-W., Dornichg. 108.
Hannak Adolf, Gastwirt, Wienerg. 76.
— Adolf, Sollicitator, Josefstadt 69.
— August, städt. Löschm., Herreng. 15.
— Bertha, Priv., Fröhlicherg. 15.
— Carl, Priv., Franz-Josefstr. 105.
— Clementine, Priv., Thalg. 18.
— Emil, Priv.-Bmt., Kothg. 8.
— Ernst, Comptoirist, Czechnerg. 3.
— Franz, Gastwirt, Zollhausglacis 39.
— Gustav, Eisenhdl., Mühlg. 33.
— Johann, Friseur, Krautmarkt 14.
— Johann, Hausbes., Krautmarkt 7.
— Joh., Fleischhauerm., Wienerg. 41.
— Johann, Lederhdl., Czechnerg. 3.
— Josef, Schuldiener, Elisabethplatz 6.
— Julie, Priv., Kothg. 8.
— Katharina, Priv., Fischerg. 7.
— Leopoldine, Bäckerm.-W.,
— Leopold, Hausbes., Ferdinandsg. 16. **T.** 216.
— Leopold, Priv.-Bmt., Kothgasse 8.
— Marie, Priv., Schwedeng. 10.
— Marie, Gastwirtin, Wienerg. 76.
— Marie, Tabaktrafikantin, Geißg. 9.
— Rob., Schuhobertheil-Erz., Czechnerg. 3.
— Sofie, Milchverschleißerin, Thalg. 10.
— Therese, Wirtin, Neug. 96.
— Thomas, Milchhändler, Bürgerg. 14.
Hannakampf Fan., Verwaltersw., Schwarzfeldgasse 44.
— Hans, Kaufmann, Eichhorngasse 65. **G.-T.** 435.
Hannemann Carl, Fabr.-Dir., Josefsg. 25/27.
Hannich Franz, k. k. P.-U., Giskrastr. 16.
— Victor, L.-Hilfs-Bmt., Giskrastr. 16.
Hanofsky Eugen, Gem.-R.-Offic., Schreibwaldstr. 116.
Hanousek Vinc., Priv.-Bmt., Dominkanerg. 7.
Hanreich Adele, Hausbes., Grillowitzg. 62.
— Anton Ernst, B.-Bmt, Grillowitzg. 62.
Hansal Leopold, Vergolder, Neustiftg. 15.

Hansel Alois, Fuhrwerksbes., Zeile 39.
— Emilie, Priv., Eichhorng. 15.
— Ernestine, Priv., Josefstadt 10.
— Franz, Geschäftsführer, Zeile 103.
— Heinrich, Geom.-Assist., Giskrastr. 51.
— Isidor, B.-Bmt., Ottg. 26.
— Johanna, Priv., Ottg. 26.
— Victor, Creditanst.-Bmt., Thalg. 43.
Hänsel Franz, Schuhmacherm., Köffillerg. 21.
Hansky Josefine, Priv., Kröna 4.
Hansl Josef, Priv., Grillowitzg. 82.
Hanslik Ernst, k. k. N.-B.-Kanzlist.
Hansmann Max, k. k. Prof., Augarteng. 10.
— Stanislaus, Bildhauerm., Grillowitzg. 4.
Hansmayer Albert, Typograph, Lichtenauergasse 4.
Hantak Wenzel, Kaufmann, Frömelg. 7.
Hantsch Carl, Ingenieur, Radlasg. 14.
Hantschel Oskar, k. k. Prof. a. d. Lehranst. für Textil-Industrie, Neug. 131.
Hanuš Josef, Schriftenmaler, Dornichg. 40.
— Leopold, Supplent, Schreibwaldstr. 27.
— Marie, Priv., Sturmg. 17.
— Melichar, k. k. Evid.-Ob.-Insp., Winterhollerplatz 3.
Hanusch Anton, Spinnm., Neug. 57.
— August, k. k. Postdiener, Bäckerg. 48.
— Josef, Hausbes., Köffillerg. 6.
— Magdalena, Priv., Thalg. 13.
Hanuschka Carl, Restaurateur, Salzamtsg. 3.
Hanzal Josef, Monteur, Eichhorng. 47.
Hanzalek Wenzel, Oberaufseher i. P., Wienerg. 78.
Hanzlik Val., Schmalzhdl., Franciscanerg. 6.
Hapala Marie, Priv., Josefsg. 7.
Harak Anna, Priv., Reicheltg. 4.
— Anton, Laborant, Neug. 10.
— Anton, Priv., Wawrastr. 36.
— Franz, Grundbes., Bürgerg. 23.
— Sofie, Mehlverschleißerin, Wawrastr. 36.
Harapat Franz, Schneiderm., Franz Josefstraße 112.
Harbich Anna, Hausbes., Postg. 1.
Harer Carl, Schuhmacherm., Neug. 28.
Harich Anton, Priv., Köffillerg. 5.
— Marie, Priv., Lösselg. 3.
Harmuth Fr. Jos., G.-Amtsdiener, Giskrastrasse 59.
— Marie, Stationschefsw., Thalg. 24.
Harok Fr., Gend.-Wachtm. i. P., d'Elvertstrasse 33.
Harrer Joh., Amtsdiener, Zeile 5.
Hart Josefine, Gemischtwarenhdl., Schreibwaldstr. 42.
Hartenstein Samuel, Kaufmann, Adlerg. 32.
Harth Johann, Brauerei-Bmt., Tivolig. 5.
Hartl Amalie, Priv., Tivolig. 9.
— Eman., k. k. L.-G.-Offic., Grillowitzg. 19a.
— Joh., k. k. P.- u. T.-Exp., Waisenhausg. 5.
— Julie., Ing.-W., Franz Josefstr. 29.
— Karl, Bademeister, Franz-Josefstr. 40.
Hartmann Anton, Corrector, Elisabethstr. 6.
— Antonie, Bmt.-W., Wawrastr. 45.
Hartmann Beatrix, k. k. P.-Bmt., Grillowitzgasse 19.
— Cäcilie, Priv., Grillowitzg 19.
— Emilie, Ing.-W., Neug. 36/38.
— Francisca, Lehrerin, Grillowitzg. 19.
— Francisca, Kindergärtn., Spitalwiese 18.
— Heinrich, k. k. P.-Assist. Grillowitzg. 19.
— Josef, Kellerm., Reicheltg. 4.
— Julius, Confectionär, k. k. Hoflieferant, Rennerg. 10. **T.** 121.
— Moriz, Confectionär, Kaserng. 6.
— Wilhelm, Werkmeister, Dammg. 2.
— Wilhelmine, k. k. P.- u. T.-Bmt., Antonsgasse 5.
Hasa Franz, Ing., Prof. a. d. k. k. böhm. techn. Hochschule.
Haschek Albert, Fabriks-Bmt., Thalg. 27.
— Eduard, Hilfs-Bmt., Bürgerg. 46.
— Heinrich, Zuckerbäcker, Bürgerg. 46.
— Johann, Gem.-Kanzlist, Adlerg. 14.
— Josef, Zuckerbäcker, Bürgerg. 46.
— Julie, Priv., Kiosk 7.
— Marie, Priv., Bürgerg. 46.
Haschka Alfred, k. k. P.-Conceptsprakt.
— J., Notarsw., Ritschelg. 3.
— Johann, Gastwirt, Binderg. 27.
Haschke Arthur, Bankrev., Thalg. 4a.
— Ferd., Kaufmann, Krapfeng. 2. **T.** 123.
— Josef, Kaufmann, Franz Josefstr. 9.
Haselstein Fr., k. k. L.-G.-Rath, Parkstr. 7.
Haslinger Adalbert, Incassist, Franz Josefstraße 13.
— Marie, Prof. W., Eichhorng. 28.
— Franz, G.-R.-Secr., Eichhorng. 28. **K.-T.** 263.
— Katharina, Priv., Arnoldg. 6.
— Wenzel, Bäckerm., Bürgerg. 17.
Hassa Franz, Professor, Tivoligasse 41.
— Josef, Fachlehrer, Lichtenauerg. 8.
Hassenteufel Jarosl., Typograph, Dörnrösselg. 7.
— Rudolf, Typograph, Dörnrösselg. 7.
Hassler Theresia, Greislerin, Geißg. 3.
Haßmann Emma, Kaffeeschank, Jakobsg. 1.
— Franz, Schuhmacherm., Thalg. 5.
Hasson Emil, k. k. P.-Cont. u. Hausbes., Goetheg. 8.
— Marie, Priv., Goetheg. 8.
Hastreiter Aug., Ing., Neug. 129.
— Josef, Bahn-Bmt., Neug. 129.
Hatlák Josefa, Priv., Ratwitplatz 6.
— Wladimir, Journalist, Giskrastr. 17.
Hatlanek C., Lehrerin, Augustinerg. 7.
Hatschek David, Magazineur, Neug. 71.
— Em., Comptoirist, Schreibwaldstr. 3.
— Hugo, Dr., k. k. O.-Fin.-R. u. Vorstand d. Steueradm., Schmerlingstr. 10. **K.-T.** 727.
— Isidor, Dr., k. k. Auscult., Schüttg. 4.
— Josef Julius, Red., Brandstätte 2.
— Julius, Fabr.-Bmt., Neuthorg. 6.
— Marie, Priv., Augustinerg. 6.
— Moriz, Agent, Schreibwaldstr. 3.
— Oscar, Buchh., Leopoldshof 4.
— Robert, Buchh., Köffillerg. 6.

Hatschka Franz, Portier, Schlachthof.
— Theodor, Corrector, Plankeng. 49.
Hauber Franz, Ingenieur, Beischlägerg. 10.
Haubtmann Albin, Verz.-St.-Einnehmer, Neustiftg. 27.
— Josef, Assec.-Bmt., Josefstadt 40.
Hauck Marie, Priv., Wawrastr. 30.
Hauckly Sophie v., Priv., Kiosk 9.
Hauer Carl, Handschuhfabr. u. Hausbes., Bäckerg. 10.
— Caroline, Priv., Gomperzg. 3.
— Cornelia, Industrial-L., Ferdinandsg. 45.
— Friedr., G.-R.-Ob.-Official, Eichhorng. 49.
— Gustav, Kanzleigehilfe, Josefstadt 41.
— Jakob, Hausbes., Franz Josefstr. 40.
— Johann, Pflasterm., Felsg. 2.
— Johann, k. k. Grundbuchsadjunct a. D., Ferdinandsg. 45.
— Josef, B.-Bmt., Gomperzg. 3.
— Ludwig, k. u. k. Hptm. i. F.-J.-Batt. Nr. 17, Tivolig. 27.
— Robert, Maschinenm., Meierhofg. 6.
— Robert, Sparcassa-Assist., Meierhofg. 6.
Hauk Josef, Comptoirist, Kröna 24.
Hauke Roman, Rechts-Prakt., Schmerlingstraße 27.
— Victor, Lehrer, Neug. 8.
Haulik Raim., Arzt, Epidemiespital. **K.-T.** 467.
Haupt Amalie, Priv., Querg. 20.
— Babette, Priv., Huttergasse 20.
— Cäcilie, Bmt.-W., Neug. 126.
— Johann, Priv., d'Elvertstr. 19.
— Julie, Priv., Neug. 25.
— Leopold, Freih. v. Buchenrode, kais.-R., Herrschaftsbes., Kröna 9. **T.** 708.
— Marianne, Freiin v. Buchenrode, Ehrendame des k. k. adel. Damenstiftes in Graz, Kröna 9.
— Stephan, Freiherr v. Buchenrode, Dr., Herrschaftsbes., Kiosk 11. **T.** 851.
— Theodor, Buchh., Neug. 10.
Hauptmann Anna, Lehr., Waisenhausg. 22.
Haury Ant., Zahlkellner, Neug. 55.
— Friedrich, Fabr.-Bmt., Herringg. 9.
— Katharina, Schneiderin, Neustiftg. 16.
Haus Ivan, Reisender, Mundyg. 3.
Hauschild Marie, Priv., Sturmg. 5.
Hauser Antonie, Priv., Wienerg. 52.
— E., Buchh., Jusag. 12.
— Hermann, Agent, Dörnrösselg. 6.
— Hugo, Agent, Dornichg. 48.
— Moriz, Kaufmann, Kröna 12.
— Wilhelm, Kaufmann, Gomperzg. 5.
Hausgenoß Carl, Priv.-Bmt., Schreibwaldstraße 28a.
— Franz, Hausbes. u. Conditor, Schreibwaldstraße 28a.
— Leopold, Bmt., Schreibwaldstr. 28a.
— Rich., B.-Bmt., Schreibwaldstr. 28a.
Hauska Carl, k. k. P.-Bmt., Adlerg. 22.
— Franz, Wirkw.-Verschl., Bürgerg. 40.
— Johann, Portier, Thalg. 51.
— Josef, B.-Bmt., Thalg. 17.
Hauska Josefine, Kaufmannsw., Kröna 15.
— Leopold, k. k. P.-Offic. u. Hausbes., Thalg. 87.
— Marie, Bäckerm.-W., Bürgerg. 55/57.
— Therese, Priv., Ugartestr. 13.
— Victor, Kaufmann, Josefsg. 12.
— Wenzel, Friseur, Bürgerg. 23.
Häusler Albine, Presshefe-Hdl., Altbrünnergasse 6.
— Theresia, Priv., Bäckerg. 19.
Hausmann Agnes, Priv., Bahnring 6.
— Albert, Priv.-Bmt, Sterng. 3.
— Carl, Lehrer, Schreibwaldstr. 27.
— Franz, Kaufmann, Tivolig. 18.
— Katharina, Priv., Flurg. 9.
— Stanislaus, Bildhauer, Grillowitzg. 4, Schwarzag. 1.
Hausner Aloisie, Greislerin, Zeile 66.
— Betty, Priv., Neug. 107.
— Carl, Assec.-Bmt., Neug. 7.
— Franz, Ökonom u. Hausbes., Binderg. 8.
— Johann, Amtsdiener, Franz Josefstr. 88.
— Ludwig, Reisender, Waisenhausg. 2.
— Sophie, Priv. Gr. Platz 26.
— Theresia, Hausbes., Binderg. 8.
Häußler Marie, Priv., Giskrastr. 31.
Haussner Alfred, dipl. Ing. u. k. k. Hochschul-Prof., Hutterteich 6.
— Othmar, Haus-Verw. d. deutsch. Technikerheim, Erzh. Rainerstr.
Hausvička Appolonia, Priv., Backhausg. 4.
Hauswirth Josef, Bmt., Lauteng. 15.
Hauswitschka Carl, Monteur, Zeile 29.
Hauszer Hugo J., Kaufmann, Obrowitz 14.
Haut Edmund, k. k. F.-W.-O.-Aufs., Neug. 87.
— Theresia, Wagnerm.-W., Elisabethstr. 6.
Hauth August, Fabr.-Bmt., Dornichg. 20.
Häutler Ed., Carl, Fabr.-Bmt., Körnerg. 5.
— Josef, Geschäftsführer, Jodokstr. 7.
— Moriz, Agent, Josefstadt 26.
— Samuel, Agent, Johannesg. 11.
— Siegmund, Incassist, Kothg. 2.
— Theodor, Reisender, Gomperzg. 10.
Havel Vincenz, Schuldiener, Thalg. 25.
— W., Bahnbediens eter, Dornichg. 7.
Havlát Franz, Fiaker, Franz Josefstr. 88.
Havliček Ant., Comfortabler., Wawrastr. 51.
— Ant., Hausbes. u. Gastwirt, Franz Josefstraße 11.
— Anton, Hausbes. u. Schnittwarenhdl., Bergg. 36.
— Eduard, Lehrer, Franzensbergg. 8.
— Franz, Gastwirt, Schwertg. 8.
— Johann, Ofensetzer, Annag. 7.
— Johann, Ob.-Lehrer, Gomperzg. 16.
— Josef, Schneiderm., Kröna 3.
Havlik Raim., Arzt, Roter Berg.
Havranek M., Modewarenhdl., Scheffelg. 8.
Havrda Alois, k. k. Auscultant, Ritschelg. 3.
Hawel Franz, Lehrer, Dornichg. 7.
Hawelka Alois, Mag.-Ob.-Aufs., Dornichg. 58.
— Edmund, Assec-Insp., Wawrastr. 23.
— Franz, Gastwirt, Neug. 58.

Hawelka Jakob, Amtsdiener, Neug. 52.
— Johann, Gastwirt, Klosterplatz 2.
— Josef, Buchh. u. Hausbesitzer, Museumsgasse 3.
— Josef, k. k. Gefangen-Aufseher, Zeile 49.
— Paul, Ob.-Lehrer i. P., Ratwitplatz 6.
— Rudolf, L.-Secr., Schwedeng. 3.
Hawiger Aontn, Schlosserm., Winterhollerplatz 11.
— Leopold, C.-S.-W., Schreibwaldstr. 3.
Hawik Francisca, Gemischtwarenhdl., Tivoligasse 14.
— Wilhelm, Pflasterm., Wienerg. 5.
Hawiř Franz, Greisler, Eichhorng. 73.
— Franz, k. k. Postdiener, Annag. 11.
— Franz, Schneiderm. Kröna 71.
— Franz, Victualienhdl., Eichhorng. 65.
— Johann, Schneiderm., Krapfeng. 33.
Hawlena Mathilde, Priv., Hutterg. 24.
Hawliczek Eduard, Offic., der Arb.-Unf.-Vers.-Anst., Eichhorng. 36.
— Franz, Hausbes., Josefsg. 4.
— Gotthard, Typograph, Bäckerg. 90.
— Josefa, Priv., Bäckerg. 90.
— Norbert, k. k. P.-A.-Diener, Eichhorng. 19.
— Peter, Agent, Leopoldshof 1.
Hawlik Adolf, Organist, Bergg. 19.
— Carl, Priv.-Bmt., Lösselg. 7.
— Caroline, Priv., Bergg. 23.
— Franz, Sollicitator, Körnerg. 3.
— Marie, Schneiderin, Bergg. 19.
— Wilhelm, G.-R.-K.-Gehilfe, Cyrillsg. 4.
Hawlin Jos., k. k. K.-Ob.-Offic., Eichhorng. 28.
— Thekla, Priv., Plankeng. 2.
Hawranek Alfred, L.-Bauadj., Parkstr. 6.
— Anna, Greislerin, Scheffelg. 6.
— Carl, Priv., Krapfeng. 27.
— El., Priv., Lackerwiese 10.
— Emil, Agent, Wranauerg. 7.
— Ignaz, Kanzleigeh., Franz Josefstr. 107.
— Jakob, Schmiedem., Bäckerg. 68.
— Joh., Eincassierer, Josefst. 71.
— Johann, Buchh., Parkstr. 6.
— Johann, Sattlerm., Lackerwiese 10.
— Johann, Schuhmacherm., Frz. Josefstr. 44.
— Josef, C.-S.-W., Gomperzg. 19.
— Josef, Steinbruchbes., Jakobsg. 3.
— Josef, Reinigungs-Inst.-Inh., Adlerg. 22.
— Josefine, Prof.-W., Neuthorg. 20.
— Marie, Butterhdl., Grillowitzg. 19.
— Theresia, Schneiderin, Sterng. 10.
Hawrda Marie, Priv., Spitalwiese 16.
Hayek Hermann, Priv., Giskrastr. 5.
— Joh., Edle v., Fregatten-Capitäns-W., Ratwitg. 10.
— Julius, Reisender, Arnoldg. 5.
— Leopold, Priv., Franzensglacis 3.
— Marie, Bezirks-Secr.-W., Ratwitg. 1.
— Paul, Dir.-Stellv. d. I. Brünner Actien-Brauerei, Präs. d. Verw.-R. d. Br. Cred.-B. u. Gem.-R., Kaiserring 6. **T.** 813.
— Siegm., Brauerei-Director, Giskrastr. 5. **T.** 87.
Haynau Ernst, Baron, k. u. k. Major i. P. Jesuitenq. 6. **T.** 978.
Haytschek Bernhard, k. k. Tabakfabriks-Dir. i. P., Bäckerg. 53.
Hažmuka Franz, Fabr.-Bmt., Spinnerg. 9.
Hebelka Anna, Priv., Zeile 60.
— Josef, Ofensetzer, Bäckerg. 86.
— Otto, Priv.-Bmt., Zeile 60.
Heblein Gottfried, Hilfs-Bmt., Lösselg. 31.
— Philom., Tabaktrafikantin, Bäckerg. 82.
Hebrank Josefine, Apothekersw., Zeile 7.
Hecht Auguste, Schneiderin, Stiftg. 2.
— Emanuel J., Tuchfabr., Zeile 62. **T.** 586.
— Emil, Reisender, Kapuzinerplatz 10.
— Emil, Fabr.-Bmt., Ottg. 9.
— Henriette, Priv., Kapuzinerpl. 10.
— Hortensie, Procur.-W., Neuthorg. 3.
— Hubert, Procurist, Neuthorg. 3.
— Hugo, Reisender, Kapuzinerpl. 10.
— Hugo, Tuchfabr., Hasnerg. 6. **G.-T.** 361.
— Jakob, Buchh., Offermanng. 9.
— Ludwig, Reisender, Thalg. 5.
— Max, Fabr., Hutterteich 2. **G.-T.** 586.
— Max, Fabr., Spitalwiese 10.
— Richard, Fabr.-Bmt., Josefstadt 7.
— Siegfried, Fabrikant, Winterhollerpl. 12. **G.-T.** 586.
— Victor, Fabr., Schmerlingstr. 30. **G.-T.** 586.
Hechter Henriette, Priv., Zollhausglacis 15.
Heckendorfer Anna, W., Ferdinandsg. 4.
Hedenetz Ernestine, Lehrers-W., Winterhollerplatz 6.
Hedrich Antonie, Schneiderin, Eichhorngasse 26.
— Franz, k. k. Fin.-Bmt., Eichhorng. 26.
— Franz, k. k. P.-U., Geißg. 9.
— Josef, C.-S.-W., Frz. Josefstr. 118.
— Othmar, Rechn.-Calculant, Meierhofg. 8.
Heger Alois, B.-Diener, Sturmg. 17.
— Franz, Ob.-Offic., Kröna 24.
— Heinrich, k. u. k. Oberst i. P., Franzensbergg. 2.
— Josef, Fabr.-Bmt., Grillowitzg. 19a.
Heger Marie, Priv., Josefstadt 67.
— Rudolf, Tischlerm., Zollhausgl. 21/23.
— Theresia, Priv., Zollhausglacis 5.
Hegerlich Al., Buchh., Franz Josefstr. 29
— Heinrich, Fabr.-Bmt., Franz Josefstr. 128.
Heginger Anna, Priv., Köffillerg. 10.
Hegner Ida, Fabr.-W., Jodokstr. 2.
— Rosalie, Priv., Gomperzg. 8.
Hehl Anton, Bahn-Bmt., Eichhorng. 67.
Hehle Anna, k. u. k. Oberstabsarztens-W., Neug. 20.
Hejbal Franz, k. k. Veterinär-Insp., Neug. 113.
Heide Bertha, Priv., Tivolig. 45.
— Heinrich, Buchh., Beischlägerg. 10.
Heidenreich Caroline, Grundbes., Tivolig. 59.
— Joh., Agent, Falkensteinerg. 22.
— Leopoldine, Kindergärtnerin, Giskrastraße 43.
— Sophie, Priv., Adlerg. 13.
Heider Antonie, Priv., Zeile 51.

Heider Emma, Priv., Schmerlingstr. 4.
— Johann, Kürschnerm., Dornichg. 13.
— Marie, Hausbes., Schmerlingstr. 4.
— Moritz, k. k. Hptm. im Landw.-Inf.-Rgt. Nr. 14, Tivolig. 48.
Heidl Franz, Theatermusiker, Ottg. 9.
Heidrich Leopoldine, Priv., Franz Josefstraße 95.
— Stanislaus, Seifensiederm., Dornichg. 16.
Heier Otto, Schneider, Franz Josefstr. 126.
Heikowsky Moriz, Hausbes., Plankeng. 21.
Hejl Franz, Priv., Jusag. 12.
— Joh., Oberlehrer i. P., Wannieckstr. 3.
Heilbrun Richard, Dr., k. k. Prof., Giskrastr. 9.
Heimbach Wilhelm, k. u. k. Oberst i. P., Schmerlingstr. 10.
Heimer S., Baumwollwarenhdl. u. Hausbes., Krautmarkt 19.
Heimlein Anna, P.-O.-W., Eichhorng. 50.
Heimlich Wenzel, Gemeinded., Bäckerg. 12.
Hein Alois, Bauleiter, Ottg. 11.
— Anna, Priv., Carlsglacis 19.
— Antonie, k. k. P.-Manipulantin, Carlsglacis 19.
— Ferdinand, Ing., Sturmg. 14.
— Helene, Tabaktrafikantin, Giskrastr. 25.
— Moritz, Korkstoppelfabr., Bahnring 2.
— Thekla, k. k. P.-Manipulantin, Carlsglacis 19.
Hejna Franz, Schuhmacherm., Köffillerg. 7.
— Thom., k. k. Ger.-Vollz., Nordbahnstr. 15.
Heindl Carl, Typograph, Hutterg. 16.
— Zdenek, Supplent am böhm. Gymn., Eichhorng. 45.
Heinemann Ad., Kaufm., Anastasius Grüngasse 4.
— Marie, Priv., Thalg. 7.
Heinisch Albin, Victualienhdl., Binderg. 33.
— Amalie, Hausbes., Krapfeng. 15.
— Carl, Dr., k. k. Fin.-Secr., Janowitzg. 3.
— Ferd., Schuhwarenerz., Franzensbergg. 8. **G.-T.** 488.
— Johann, Comptoirist, Geißg. 17.
— Josef, Obermonteur, Radlasg. 18.
— Leop., Supplent a. d. böhm. Lehrerbildungs-Anstalt, Flussbettg. 2.
— M., Oberaufsehersw., Bischofsg. 6.
— Marie, Priv., Neuthorg. 5.
— Rosa, Priv., Bürgerg. 17.
Heinke Gustav, Director des städt. Wasserwerkes, Wawrastr. 16. **K.-T.** 184.
Heinlein Anna, Priv., Parkstr. 5.
— Olga, Lehrerin, Parkstr. 5.
Heinrich Am., Productengesch.-Inh., Bürgerg. 52.
— Fanny, Priv., Drascheg. 4.
— Johann, Administrator, Jusag. 8.
— Marie, Lehrerin, Großer Platz 22.
— Marie, Bmt.-W., Ugartestr. 1.
— Oskar, k. k. P.-Offic., Tivolig. 46.
— Victor, Schuldiener, Czechnerg. 12.
Heintl Jos., k. k. Gefangenhausverw., Zeile 71.
Hejny Carl, Comfortabler, Wienerg. 5.
Heinz Anton, Tischlerm., Neug. 25.
— Anton, Kohlen- u. Holzhdl., Neug. 31.
— Antonie, k. k. Professorsw., Tivolig. 3.
— Carl, k. k. Postsecretär, d'Elvertstr. 13 a.
— Elise, L.-G.-Präs.-W., Linhartg. 5.
— Franz, Typograph, Klosterplatz 2.
— Joh., Friseur u. Hühneraugenop., Ottg. 13.
— Joh. Nep., Adv.-Kanzlist, Wasserg. 3.
— Marie, P.-Contr.-W., Drascheg. 8.
— Rud., Dr., k. k. L.-G.-Secr., Linhartg. 5.
— Theodor, Priv.-Bmt., Sturmg. 16.
Heinze Carl, Sped. u. Hausbes., Fabriksg. 5.
— Robert, Buchhalter, Dammgasse 2.
Hejsek Eduard, Supplent, Goetheg. 4.
— Joh., Theatermusiker, Goetheg. 4.
Heisler Alf., Priv.-L., Franz Josefstr. 29.
— Wilhelm, Photograph, Neuthorg. 9.
Heißfeld Alois, Tuchhdl., Neuthorg. 22.
— Ferdinand, Agent, Kröna 35.
Heissig Elisabeth, k. u. k. Oberstensw., Winterhollerpl. 3.
— Rudolf, Constructeur, Neug. 42.
Heiter Amalie, Oberlehrers-W., Giskrastr. 11.
— Franz, L.-Accessist, Falkensteinerg. 22.
— Johann, k. k. F.-L.-Dir.-Rechn.-Offic., Dornichg. 6.
— Marie, Priv., Neug. 53.
— Rosa, Priv., Grillowitzg. 38.
— Wilh., Tischlerm. u. Hausbesitzer, Augarteng. 4. **G.-T.** 18.
Heitmanek Magdalene, Priv., Flurg. 10.
Hejtmanek Vincenz, Schuhobertheil-Erz. Obrowitz 11/15.
Heiz Josefa, Spec.-Hdl., Fröhlicherg. 19.
Heizerle Gustav, Verz.-St.-Assist.
Hejza Emanuel, Fabr.-Bmt., Fr. Josefstr. 74.
Hekrdla Theophilus, Ordensmitglied der Barmherzigen Brüder, Wienerg. 7.
Helan Alois, Schuhmacherm., Spielbergg. 23.
— Anna Comfortablers-Witwe, Neug. 44.
— Fr., Hausbes. u. Weinhdl., Neustiftg. 7.
— Johann, Clavierstimmer, Neug. 90.
Held Julius, Ing., Frz.-Jos.-Str. 38.
Hell Johann, Dampfstuhlm., Carlglacis 7.
— Leopold, St.-B.-Bmt., Meierhofg. 6.
— Philippine, Priv., Lösselg. 23.
Hellebrant August, k. k. Postamtsexped., Plankeng. 8.
— Johanna, Hebamme, Plankeng. 8.
Heller Eduard, Fabr.-Beamt., Axmanng. 6.
— Emilie, Milchverschleiß., Rudolfsg. 6.
— Fanni, Friseurin, Zeile 35.
— Henriette, Priv., Ferdinandsg. 7.
— Hermann, Agent, Kröna 43.
— Hermann, Chefredacteur d. „Mähr.-schles. Correspondent", Rudolfsg. 32. **T.** 148.
— Josef, Obercantor, Linhartg. 1.
— Josef, MUDr., Arzt, Pilgramg. 6.
— Josef, Priv., Rathhausg. 11.
— Lothar, k. k. P.-Offic., Eichhorng. 31.
— Raimund, k. k. O.-L.-G.-Rath, Jodokstr. 2.
— Siegmund, Magazineur, Bäckerg. 94.

Heller Theresia, Bmt.-W., Lažanskyplatz 3.
— Wilhelmine, Oberlehrersw., Parkstr. 4.
Hellmann Alph., Creditanst.-Bmt., Pilgramgasse 6.
— Gustav, Disponentstellvertr. u. Proc. d. österr. Creditanst.-Filiale, Eichhorng. 29. **K.-T.** 1018.
Hellmer Carl, k. k. Hochschul-Prof., Lažanskyplatz 3.
Hellmuth Louise, Priv., Gr. Platz 28.
Hellwig Alfred, MUDr., Director der Landes-Irrenanst. **K.-T.** 383.
Heltzel Franz, Kanzlei-Geh., Winzerg. 1.
Hemala Ant., k. k. P.-U., Franz Josefstr. 66.
— Franz, C.-S.-W., Eichhorng. 58.
— Marie, Papierhdl., Schmerlingstr. 4.
— Rudolf, Comptoirist, Schmerlingstr. 4.
Hemerka Antonie, Hausbes., Neug. 108.
Hempe Otto, Färber.-Director, Ugartestr. 4.
Hemzal Josef, Gastwirt, Geißg. 15.
— Thomas, Fleischhauerm., Bürgerg. 34.
Hemzalek Wzl., Ob.-Aufseher, Wienerg. 78.
Hendl Josef, k. u. k. Ob.-Stabsarzt i. P., Falkensteinerg. 15.
Hendlinger Fr., Schuldiener, Schmerlingstraße 45.
Hendrich Josef, Wirt, Obrowitz 11/15.
Hengel Matthias, k. k. P.-Diener, Körnerg. 5.
Hengl Johann, Agent, Arnoldg. 6.
Hengst Carl, Vers.-Bmt., Wawrastr. 65.
Henkel Thaddäus, Priv., Querg. 6.
Henneberg Heinrich, Stadtbauamts-Adjct., Bürgergasse 48/50.
Hennemann August, Gastwirt u. Hausbes., Wienerg. 70.
Henschl Ferd., Kunstmaler, Schulg. 6.
Hentschel Cornelie, Priv., Thalg. 12.
— Josef, Journalist, Grillowitzg. 33.
— Lud., Verz.-St.-Adj., Eichhorng. 65.
— Marie, Gem.-Bmt.-W., Eichhorng. 65.
Hentschl Wilh., Anstreicherm., Neustiftg. 41.
Henych Franz, Disponent, Franzensgl. 7.
Henzl Adolf, Repasseur, Frömelg. 11.
Herber Leop. v. Rohow, belg. Consul, Banquier, Hausbes., Rudolfsg. 4. **G.-T.** 115.
Herbert Fanni, Tabaktrafikantin, Kothg. 2.
Herbst Alexander, Dr., Adv.-Cand., Bahnring 22.
— Carl, Dr., k. k. F.-Ob.-Comm. i. P., Ugartestraße 15.
— Hubert, Carl, Fachlehrer, Waisenhausg 26.
— Ludmilla, Hausbes., Ugartestr. 15.
— Matthias, Fleischhauerm., Körnerg. 9/11.
— Wenzel, Gend.-Wachtm. i. P., Jesuitengasse 7.
Herdan Adolf, Procurist, Theresiengl. 11.
— Hirsch, Hausbes. u. Kaufm., Jesuiteng. 6.
— Leo, Reisender, Ferdinandsg. 25/27.
— Max, MUDr., Arzt, Zeile 12/14
— Moriz, JUDr., Adv.-Cand., Jesuiteng. 6.
Herdesch Marie, Priv., Thalg. 11.
Herdler Fr., k. k. F.-Com., Sturmg. 17.
— Rudolf, G.-R.-Secr., Johannesg. 9.
Herdler Th., Not.-Cand., Altbrünnerg. 6.
Heres Franz, k. k. P.-A.-Exped., Waisenhausg. 3.
Heresch Alois, Conducteur, Bürgerg. 25/27.
Herget Emanuel, Ritter v., k. u. k. Oberstlieutenant i. P., Neug. 56.
Herka Matthias, C.-S.-W., Zeile 73.
Herkna Alois, Priv., Eichhorng. 36.
— Cristine, Lehrerin, Eichhorng. 36.
— Ladislaus, Ger.-Hilfs-Bmt., Eichhorng. 36.
Herling Wilhelm, Priv., Zollhausglacis 17.
Herlth Charlotte, Hptm.-W., Neug. 22.
Herma Rud., Uhrmacherm., Eichhorng. 101.
Hermann Ant., Conducteur, Neustiftg. 31
— Anton, Damenschneidermeister, Adlergasse 12.
— Carl, Mechaniker, d'Elvertstr. 7.
— Carl, Schauspieler, Theresiengl. 7.
— Clara, Priv., Franz Josefstr. 57.
— Heinrich, V.-L., Schmerlingstr. 31.
— Johanna, Priv., Franz Josefstr. 119.
— Marie, Schneiderin, Schmerlingstr. 31.
— Marie, Priv., Kohlg. 5.
— Raimund, Kanzl.-Geh., Wranauerg. 34.
— Sophie, Priv., d'Elvertstr. 9.
— Theodor, Bau-Assist., Tivolig. 7.
Herodek Wilhelm, Hausbes., Feldg. 16.
Herold Alfred, Zahlkellner, Janowitzg. 8.
— Alois, Gewerbevereinsdiener, Kiosk 9.
— Alois, Rechn.-Bmt., Staffg. 6.
— Alois, Cassa-Bmt., Körnerg. 15.
— Carl, Fabr., Schmerlingstr. 4. **T.** 755.
— Conrad, Bauführer, Kröna 37.
— Johann, v. Stoda, k. k. Gend.-Major, Josefstadt 13/15.
— Johann, k. k. P.-U., Czechnerg. 5.
— Josef, Leinen- u. Wollwarenfabr., Zollhausglacis 23. **T.** 530.
— Leop., Locomotivführer, Rossitzerg. 4.
Herosch Alois, Buchh., Carlsglacis 7.
— Alois, Conducteur, Neug. 25.
— F., Gutsverw.-Gattin, Lösselg. 1.
Herr Mathilde, Priv., Winterhollerplatz 9.
Herreth Marie, Priv., Plankeng. 25.
Herrlich Adolf, k. k. P.-E., Eichhorng. 50.
— Anna, Kaufmannsw., Götheg. 1.
Herrmann Anna, Modistin, Josefstadt 71.
— Carl, Platzm., Weinbergg. 24.
— Friedr. Aug., Dr., Adv., Schmerlingstr. 26. **K.-T.** 269.
— Friedrich, Assist. d. techn. Hochschule, Haberlerg. 8.
— Heinrich, Bandagist u. Handschuhfabr., Fröhlichergasse 19.
— Josef, Fabr.-Bmt., Josefstadt 67.
— Julie, Priv., Offermanng. 11.
— Moriz, Reisender, Winterhollerplatz 13.
— Raimund, Corrector, Dornichg. 30.
— Raimund, Priv.-Bmt. Johannesg. 11.
— Rudolf, B.-Lehrer, Sturmg. 17.
— Ther., Tabakverschleißerin, Nonneng. 28.
— Wilhelm v. Hernritt, k. k. Ober-Staatsanwalt-Stellvertreter, Karlsglacis 9/11.

Hersan Carl, Magazineur, Gomperzg. 15.
— Franz, Tischlerm., Reitschulg. 6.
— Marie, Ing.-W., Kröna 75.
Herschmann Alb., Priv., Franz Josefstr. 1a.
— Sophie, Hausbes.-W., Giskrastr. 3.
Hertan Richard, Uhrmacher, Neug. 26.
Herter Ferdinand A., Kaufm., Neug. 7.
Hertl Carl, k. k. Hofrath, Elisabethstr. 1.
Heruc Stefan, Viehhdl., Fleischmarktg. 4.
Herusch Theodor, Agrar.-Bmt., Querg. 17.
Hervay Luitgarde v., k. k. Rittmeisters-W., Falkensteinerg. 28.
Herz Hugo,Dr.,k. k.Gerichts-Adjct.,Pilgramgasse 6.
— Leopold, Tuchhdl., Pilgramg. 6.
Herzan Franz, Zugsbegleiter, Dörnrösselgasse 39.
Herzet Anna, Priv., Zollhausglacis 33.
— Emilie, Fabr.-Dir.-W., Schreibwaldstr. 84.
— Oscar, Fabr.-Bmt., Ratwitg. 1.
— Toussaint, Fabr.-Dir., Falkensteinerg. 18.
Herzfeld Anna, Priv., Hutterteich 4.
— Rosa, Priv., Hutterteich 4.
Herzig Carl, Zimmermalerm., Kröna 16.
Herzl Fr., MUDr., Bezirks- u. k. k. Gerichtsarzt, Josefst. 35/37.
Herzlich Emma, Priv., Franz Josefstr. 94.
Herzlik Ant., k. k. Amtsdiener, Bischofsg. 5.
Herzog Emil, Fabr.-Meister, Spinnerg. 9.
— Franz, Uhrgehäuse-Erz., Fröhlicherg. 25.
— Franz, Farbwarenhdl., Kircheng. 2.
— Johann, k. k. F.-L.-D.-Rechn.-Offic., Flurg. 23.
— Max, Kaufmann, Kapuzinerplatz 12.
Hes Bohumil, Priv., Carlsgl. 9/11.
Hesky Antonie, Priv., Hutterg. 12.
— Sophie, Friseurin, Hutterg. 12.
Heß Joh. Mich., Elektr.-Ob.-Monteur, Krautmarkt 4.
— Josef, Zeichner, Eichhorng. 3.
— Ludwig, Dr., Prof. d. k. k. deutsch. Staatsgewerbeschule, Ottg. 5.
— Wenzel, Wagnerm., Rossitzerg. 1.
Hesse Emil k. k. F.-Bez.-D.-K.-Adj., Spielbergg. 35.
Hetfleisch Robert J., Conditor, Wasserg. 3.
Hetsch Eduard, Bahn-Bmt., Kohlg. 3/5.
— Franz, Ing., Dörnrösselg. 26a.
— Johanna, Priv., Schreibwaldstr. 21.
— Josef, Schlosserm. u. Hausbes., Dörnrösselgasse 26a.
— Katharina, Priv., Dörnrösselg. 18.
Hetterich Friedrich, Uhrmacher, Ferdinandsgasse 30.
Heumann Ig., Kaufmann, Bürgerg. 46.
— Isaak, Kaufmann, Bürgerg. 46.
Hexmann Josef, Gastwirt und Hausbes., Bergg. 31.
— Josef, L.-Offic., Tivolig. 51.
Heyderich Rosa, Kaufmannsw., Jodokstr. 6.
— Theodor, Edler v. Heinrichswall, Hausbes. u. k. u. k. Oberst a. D., Dominicanerplatz 4.
Heydrich Herm., Priv., Schmerlingstr. 15.
Heyer Dagobert, Buchh., Kapuzinerpl. 14.
— Franz, Expeditor des „Tagesbote". Kapuzinerpl. 14.
Heym Bruno, Buchh., Tivolig. 1. K.-T. 221.
Heyßig Anna, Edle v. Campuzzi, Oberst-Lieut.-W., Ratwitg. 14.
Heyszl Julie, Bmt.-W., Giskrastr. 51.
— Otto, Buchh., Antonsg. 7.
Hezlik Ant., k. k. Gerichtsdiener, Bischofsgasse 5.
Hička Anna, Schnittwarenhdl., Frz. Josefstraße 90.
— Clementine, Schneiderin, Franz Josefstrasse 90.
Hickisch J., k. u. k. Werkm. i. Mont.-Dep., Lösselg. 7.
Hickl Alois, Privatier, Winterhollerpl. 14.
— Arnold, Tapeziererm., Schüttg. 4.
— Carl, Agent, Neug. 39.
— Carl, Kaufmann, Arnoldg. 13.
— Franz, C.-W., Winterhollerpl. 23.
— Franz, kais. Rath u. k. k. Prof., Schmerlingstr. 12.
— Marie, Priv., Neug. 42.
— Max, Agent, Schüttg. 4.
Hieblinger Joh., St.-E.-G.-Telegraphist, Wawrastr. 43.
Hieke Adolf, Photograph, Lösselg. 23.
Hielle Ferd., k. k. Baurath a. D., Eichhorngasse 73.
Hiksch Franz, k. k. P.-U. i. R., Querg. 24/26.
Hildebrand Ad., Dir. a. D., Schreibwaldstrasse 33.
Hildemann Clotilde, k. k. Hauptmannsw., Franz Josefstr. 25.
Hillawoth Carl, k. k. Grundbuchsführer, Meierhofg. 11.
Hille Theresia, Priv., Dornichg. 11.
Hillebrand Hermann, k. k. P.-E., Theresienglacis 15.
Hiller Adalbert, Ing. u. Fabr., d'Elvertstr. 8 G.-T. 74.
— Anna, Fabr.-W., d'Elvertstr. 8.
— Johann, Molkereileiter, Antonsg. 9.
— Josefa, Bmt.-W., Thalg. 39.
— Rich., Metallwarenfabr., d'Elvertstr. 8. T. 74.
Hillmer Joh., Zugsbegleiter, Dörnrösselg. 35.
Hilscher Joh., Kratzenappreteur, Josefst. 71.
— Josef, Maschinen-Regulär, Josefstadt 71.
Hilsner Alex., Priv.-Bmt.. Elisabethstr. 16.
Hiltscher Auguste, Lehrerin, Querg. 6.
Hilty David, k. k. Prof., Tivolig. 6.
Himler Alois, Locomotivführer, Neustiftgasse 16.
Himmel Ferdinand, Agent, Wienerg. 3.
— Valentin, k. k. Z.-A.-Ober-Contr. i. P., Neug. 71.
Himmelreich Heinr., Spinnfabr., Zeile 44. G.-T. 594.
— Leopold, Fabr., Zollhausglacis 23.
Himmer Anna, Schneiderin, Krapfeng. 32.

Himmer Fr., k. k. Ger.-Kanzlist, Zeile 119.
— Marie, Priv., Grillowitzg. 19a.
— Roman, Bauzeichner, Grillowitzg. 23.
— Theresia, Trafikantin, Grillowitzg. 19.
Hingler Emma, Hausbes., Tivolig. 14.
— Hugo, Assec.-Bmt., Eichhorng. 53.
— Rudolf, B.-Bmt., Offermanng. 19.
Hinkelmann Ant., K.-Diener, Krapfeng. 4.
— Guido, k. k. P.-A.-Prakt., Parkstr. 5.
Hinscht Franz, Schuhmacherm., Plankengasse 73.
Hinterberger Helene, Gastw., Johannesgasse 9.
Hinterleitner Ig., Reisender, Bürgerg. 41.
Hintsch Marie, Schmalzhdl., Kapuzinerpl. 6.
Hippmann Anna, Friseurin, Frz. Josefstr. 64.
Hirsch Adolf, G.-R.-Offic., Hutterg. 11.
— Anna, Lehrerin, Gomperzg. 8.
— Auguste, Priv., Eichhorng. 9/11.
— Bernhard, Hausierer, Wannieckstr. 17.
— Emma, V.-Lehrerin, Winterhollerpl. 19.
— Ernestine, Buchhaltersw., Krapfeng. 4.
— Franz Jos., Agent, Van der Straßg. 5. T. 575.
— Francisca, Geschäftsfrau, Olmützerg. 7.
— Francisca, Priv., Schmerlingstr. 9.
— Helene, Lehrerin, Thalg. 31.
— Hermann, Priv., Neug. 43.
— Josef, Marktcomm. a. D., Hutterg. 11.
— Josef, Lehrer, Parkstr. 4.
— Julius, Buchh., Zeile 19.
— Kamilla, Priv. Dornichg. 3.
— Marie, Priv., Haberlerg. 8.
— Marie, k. k. P.- u. T.-Beamtin, Thalg. 31.
— Max, Spinnfabrikant, Stadthofplatz 3/4.
— Max, Handelsmann, Wranauerg. 17.
— Moriz, Dr., Advokat, Schmerlingstr. 26. K.-T. 126.
— Moriz, Knocheneinkäufer, Kröna 71.
— Rudolf, Procurist, Anastasius-Grüng. 1. G.-T. 575.
— Salomon, Banquier, Winterhollerpl. 16. G.-T. 988.
— Victor, Ing.. Zollhausgl. 7.
— Wilhelm, Photograph, Franzensgl. 5.
Hirschel Marie, Priv., Neustiftg. 8a.
Hirschenhauser Eman., Nordb.-Ingenieur, Lichtenauerg. 10.
Hirscher Ad., Bauzeichner, Gr. Platz 4/5.
Hirschl Ferdinand, Seilerm., Kröna 48.
Hirschler-Steiner Eduard, Tanz-Instituts-Inh., Johannesg. 21.
Hirt Marie, Priv., Kapuzinerplatz 8.
Hirte Emanuel, Bmt., Dornichg. 22.
Hirth Clotilde, Stenographin, Giskrastr. 23.
— Helene, Comptoiristin, Giskrastr. 23.
— Wilhelm, k. k. Respicient a. D., Giskrastrasse 23.
Hiß Henriette, k. k. P.- u. T.-Bmt., Neug. 16.
— Hermine, k. k. P.- u. T.-Bmt., Neug. 16.
— Hugo, Correspondent, Haberlerg. 10.
— Marie, Priv., Haberlerg. 10.
— Otto, Fabr.-Buchh., Haberlerg. 10.
Hitschmann Carl, L.-Ober-R.-Rath, Lichtenauergasse 14.
— Ernestine, Priv., Zeile 58.
— Max, Wollagent, Zeile 58. T. 581.
Hlach Jak., k. k. P.-R.-Rev., Eichhorng. 61.
Hladik Cornelia, k. k. Oberst.-W., Neug. 51.
— Franz, Schneiderm., Eichhorng. 16.
— Jos., k. k. P.-E., Johannesg. 19.
— Josefine, Hebamme, Querg. 22.
Hladil Anton, Gastwirt, Kröna 30.
— Franz, Comptoirist, Rennerg. 12.
— Johann, Gastwirt u. Hausbes., Wawrastraße 17.
— Josef, Monteur, Dornichg. 29.
— Josef, Wirt, Kröna 30.
Hladky Adalbert, Möbelhdl., Kothg. 6.
— Amalie, Priv., Bürgerg. 24.
— Antonie, Lehr.-W., Franz Josefstr. 117.
— Carl, Assec.-Bmt., Krapfeng. 15.
— Carl, Gemischtwarenhdl., Neug. 16.
— Johann, Gend.-Wachtm. i. P., Franz-Josefstr. 19.
— Johann, Typograph, Janowitzg. 10.
— Katharina, Selchwarenhdl., Bürgerg. 42.
Hlauch Josef, Hausbes., Wranauerg. 17.
Hlaupy Franz, Monteur, Wranauerg. 26.
Hlauschek Anton, Spenglerm., Jakobsg. 5.
— Friedr., Priv., Franz Josefstr. 134.
— Therese, Bmt.-W., Josefstadt 51.
Hlavaček Ant., Gärtner, Schreibwaldstr. 82.
— Helene, Bmt.-W., Franz Josefstr. 11.
— Rudolf, Diurnist, Annag. 9.
Hlavica Adolf, k. k. Statth.-Kanzlist, Eichhorng. 67.
— Carl, Schuhmacherm., Eichhorng. 39.
Hlávka Carl, Haus- u. Realitätenbes., Josef-
— stadt 71.
— Franz, Greisler, Lauteng. 20.
— Josef, k. k. U.-Bmt., Meierhofg. 4.
— Josef, Kaufmann, Falkensteinerg. 17.
— Josef, Instrumentenm., Falkensteinerg. 15.
— Thomas, k. k. P.-Secr., Eichhorng. 38.
Hlawa Anna, Priv., Meierhofg. 11.
— Carl, Geschäftsmann, Gomperzg. 19.
— Carl, k. k. Hilfsämter-Dir.-Adj. i. P., Meierhofg. 11.
— Heinrich, k. k. P.-E., Dornichg. 21.
— Rudolf, k. u. k. Rittmeister des Drag.-Rgts. Nr. 15, Cavallerie-Caserne.
Hlawatsch Julius, E.-B.-Ing., Franzensberggasse 8.
— Rosalie, Priv., Krapfeng. 21.
Hlawatschek Bertha, k. k. O.-L.-G.-R.-W., Linhartg. 6.
— Carl, Landes-Baurath, Linhartg. 6.
— Josef, Bmt., Eichhorng. 47.
Hlawička Anton, C.-S.-W., Franz Josefstraße 88.
Hledik Cornelie, Oberstens-W., Franz Josefstraße 3.
— Emilie, Tischlerm.-W., Dörnsösselg. 9.
— Johann, Schuhmacherm., Bürgerg. 45.
Hlíňák Josefa, k. k. P.-E, Bürgerg. 23.

Hlinensky Franz, k. k. Fin.-R. i. P., Lichtenauergasse 14.
Hliněnský Anna, Seifenhändlerin, Dornichgasse 17.
— Franz, Steuer-Exec., Rudolfsg. 23.
Hlinka Joh., Werkführer, d'Elvertstr. 8.
Hlobil Franz, Greisler, Stiftg. 2.
Hloch Joh., k. k. St.-A.-Prakt., Neug. 31.
Hloucha Wenzel, k. k. P.-Ob.-Offic., Haberlerg. 17.
Hlouscha Joh., Schuldiener, Elisabethstr. 11.
Hlouschek Johann, Typograph, Tivolig. 18.
— Oswald, Bahnbediensteter, Plankeng. 14.
Hloušek Carl, Priv., Getreidemarkt 7.
— Friedrich, Priv., Franz Josefstr. 134.
— Josef, Bahn-Bmt., Bäckerg. 2.
— Raimund, Schlosserm., Körnerg. 13.
Hloužek Johann, Oberlehrer a. d. böhm. Mädchen-Volksschule, Hutterg 6.
Hložanek Leop., k. k. P.-Assist., Janowitzgasse 4.
Hložek Ant., k. k. Zucker-St.-Contr., Ottgasse 26.
— Franz, Priv., Herringg. 9.
— Franz, Elektrotechniker, Ottg. 26.
— Josef, Gefangenaufseher, Zeile 73.
Hluchaň Milič, Clavierstimmer, Krautm. 11.
— Vincenz, Kaufmann, Altbrünnnerg. 13.
Hluchý Anna, Priv., Augustinerg. 11.
— Franz, Typograph, Franz Josefstr. 88.
— Josef, k. k. K.-Offic., Gomperzg. 12.
— Paul, Priv.-Bmt., Neug. 8.
Hlučka Franz, Fleischhauerm., Thalg. 23.
Hluštik Franz, k. k. P.-A.-D., Josefstadt 41.
Hnat Al., Küchengeräthehdl., Rennerg. 1.
— Alois jun., Priv.-Bmt., Krapfeng. 17.
Hnátek Carl, k. k. P.-E., Neug. 42.
— Fanny, k. u. k. General-Auditor's Wtw., Neug. 101.
— Wenzel, Hausbes., Frömelg. 7.
Hněwkowsky Aug., Central-Direct., Jodokstraße 2. **G.-T.** 335.
Hnilička Fanni, Priv., Neug. 104.
Hobel Amalie, Schneiderin, Jusag. 8.
— Heinrich, Schuhmacherm., Giskrastr. 10.
— Josef, k. k. C.-W., Bergg. 39.
Hobersdorfer Josef, Restaurateur, Stadthofpl. 7.
Hobler Josefa, Private, Johannesg. 11.
Hoch Andreas, Glaserm., Johannesg. 13.
— Ant., k. k. Ober.-L.-G.-R., Schmerlingstraße 43.
— Ant., k. k. F.-Concipist, Schmerlingstr. 43.
— Hermine, Lehrerin, Johannesg. 13.
Hochegger Marie, B.-L. i. R., Lösselg. 3.
Hochleitner Richard, MUDr., Arzt, k. k. Sanitätsrath, Schwedeng. 3.
— Richard, Sparcassa-Ob.-Official, Eichhorng. 73.
Hochmann David, Fabr.-Bmt., Gr. Pl. 15/16.
— Jos., Masseur, Badediener, Jusag. 10.
— Leopold, Gänsehdl., Gr. Platz 15/16.
Hochmayer Innoc., Priv.-Bmt., Eichhorng. 19.
Hochmuth Wenzel, Gastwirt, Neug. 32.
Hochner Otto, Priv., Dornichg. 7.
Höchsmann Eduard, Kaufmann, Schüttg. 10. **G.-T.** 629.
— Hans, Fabr.-Bmt., Wranauerg. 34.
Hochstetter Alfred, Fabrikant, Neug. 59. **G.-T.** 409.
Hochwald Alois, Kaufm., Fleischmarktg. 4.
— David, Kleiderhdl., Krapfeng. 30.
— Emanuel, Lederhdl., Stefansg. 4.
— Eva, Priv., Neug. 31.
— Gustav, Disponent, Zeile 16.
— Heinrich, Priv.-Bmt., Ottg. 13.
— Jakob, N.-B.-Ing., Ottg. 4.
— Ignaz, Fabr.-Bmt., Mühlg. 6.
— Josef, Reisender, Kröna 68.
— Max, Priv.-Bmt., Stefansg. 4.
— Moriz, Handelsmann, Ottg. 13.
— Samuel, Pferdehdl., Radlasg. 14.
— Siegmund, Fabr.-Bmt., Ottg. 13.
Höck Anna, Hausbes., Fröhlicherg. 27.
— Ida, k. k. Contr.-Witwe Giskrastr. 3.
Höckel Josef, Kaufmann, Dornichg. 8.
Hoda Jos., k. k. P.-Diener, Wienerg. 61.
Hodáč Fr., JUDr., Adv. u. Hausbes., Thalgasse 3. **K.-T.** 806.
Hodina Antonie, Priv., Staffg. 6.
Hodovsky Peter, Bahn-Angest., Kröna 53.
Hodr Jak., P. Th.-Dr., Prof. u. Domherr, Petersberg 7.
— Eleonore, Priv., Waisenhausg. 14.
Hodum Maximilian, k. k. Lotto-Amts-Contr.
Hofbauer Franz, Priv., Parkstr. 5.
Hofdeml Franz, Amtsdiener, Rudolfsg. 14.
— Marie, Priv., Rudolfsg. 14.
Hofer Andreas, Buchh., Mundyg. 5.
— Anna, Buchhaltersw., Josefstadt 5.
— Elisabeth, Priv., Franz Josefstr. 39.
— Johann, Portier, Winterhollerpl. 20.
— Marie, Priv., Zeile 37/39.
Höfer Carl, Braumeister, Bäckerg. 78.
— Julie, Priv., Theresiengl. 13.
Höfert Georg, k. k. P.-O., Lichtenauerg. 10.
Hoff Josef, Priv., Wienerg. 35/37.
Hoffmann Adalbert, Schneiderm., Zeile 45.
— Alois, Bahn-Bmt., Kröna 49.
— Carl, Forstverw. i. P., Rothmühlg. 9.
— Carl, Kaufmann u. Hausbes., Neustiftg. 29.
— Carl, Claviermacher, Zeile 35.
— Edmund, Priv., Schreibwaldstr. 11.
— Emil, Droguist, Kapuzinerplatz 10.
— Ernestine, Concipientens-W., Querg. 2.
— Ernst, Monteur d. Gas- u. Elektr.-Werke, Hoffg. 2a.
— Ernst, Oberlehrer i. P., Falkensteinerg. 2.
— Eulalia, Priv., Tivolig. 40.
— Eulalia, k. k. P.-Manip., Tivolig. 40.
— Franz, Gärtner u. Hausbesitzer, Neustiftgasse 24.
— Friedrich, Vers.-Bmt., Plankeng. 2.
— Gustav, Gärtner, Neustiftg. 24.
— Jakob, Hausbes., Neustiftg. 29.
— Johann, Assec.-Bmt., d'Elvertstr. 23.

Hoffmann Joh., Masch.-Bau-Ing. i. P. u. ger. beeid. Sachverständiger i. Masch.-Bauf., Kröna 70.
— Josef, Hausbes., Franz Josefstr. 103.
— Josef, C.-S.-W., Sturmg. 14.
— Leop. Jos., Kaufmann, Bahnring 22. **T.** 754.
— Ludw., Fabr.-Buchh., Czechnerg. 19.
— Marie, Geflügelhändlerin, Gr. Platz 22.
— Rudolf, Magazineur, Leopoldshof 1.
Hofhans Heinrich, Curschmied und Hausbesitzer, Neug. 30. **T.** 48.
— Louis, Reisender, Altbrünnerg. 10.
Höfl Josef, Schneiderm., Zeile 99.
Hofmann August, Beamter, Kröna 10.
— Barbara, Priv., Köffillerg. 14.
— Carl, Kunststopfer, Dörnrösselg. 19.
— Franz, K.-Bmt. d. Arb.-Unf.-Vers.-Anst.
— Ernestine, städt. Kinder-Wärterin, Fröhlicherg. 19.
— Hermann, k. k. Turnlehrer, Tivolig. 31.
— Johann, Landes-R.-Rev., Waisenhausg. 24.
— Josef, Buchh., Kröna 58.
— Josef, k. k. P.-Bmt., Neug. 5.
— Josef, Spediteur, Zeile 58. **G.-T.** 350.
— Josef, Bureaudiener, Grillowitzg. 3.
— Josefa, Kunststickerin, Rathhausg. 3.
— Marie, O.-A.Offic.-W., Carlsglacis 13.
— Rudolf, Mag. d. Pharm., Apotheker, Eichhorng. 26.
Höfner Alois, Anstreicherm., Jesuiteng. 3.
Hofner Matthias, Mag. d. Pharm., Apoth., Zeile 7. **T.** 919.
Hofrichter Marie, Lehrerin, Bäckerg. 51.
Hofstädter Josef, Typograph, Krautm. 23.
Hogenauer Carl, k. k. O.-L.-G.-Rath i. P., Lažanskyplatz 3.
— Carl, Seifensieder, Dornichg. 17.
— Emil, Dr., Adv., Johannesg. 1. **K.-T.** 151.
— Ferd., Dr., Landessecr., Kiosk 7.
— Raimund, Buchh., Thalg. 30.
Hohenberg Simon, Kleiderhdl., Krapfeng. 10.
Hohl Aug., Fleischhauerm., Gr. Platz 26.
— Johanna, Kindergärtnerin, Hutterg. 24.
— Josef, Buchh., Kothg. 4.
Höhl Anton, Bäckerm., Anast. Grüng. 4.
Hohlbaum Maxim., Masch.-Ing., Kothg. 6.
Hohn Johann, k. k. Rechn.-Rev., Ottg. 3.
— Louise, Bmt.-Witwe, Bürgerg. 44.
Höhnel Oskar, k. u. k. Hauptm. i. 3. Inf.-Reg., Neug. 31.
Hojač Jos., Priv.-Bmt., Eichhorng. 36.
— Marie, Hebamme, Dornichg. 32.
Holan Josef, k. k. P.-E., Schmerlingstr. 29.
— Stanisl., Maschinführer, Plankeng. 22.
— Theresia, Priv., Wienerg. 16.
— Thom., Zimmermalerm., Ugartestr. 3.
Holanek Carl, Schuhmacherm., Querg. 25.
— Theresia, Lehrerin, Schreibwaldstr. 25.
Holanetz Franz, Bäckerm. u. Hausbes., Krapfeng. 14.
Holas Alois, k. k. Prof. d. böhm. Gewerbeschule Waisenhausg. 14.
— Anton, Wagenführer, Fischerg. 21.
Holaschke Hermine, Lehrerin, Thalg. 20.
— Jos., Dr., k. k. O.-L.-G.-Rath a. D. u. Adv., Thalg. 20.
Holasek Anna, Selchw.-Hdl., Köffillerg. 25.
Holaubek Wenzel, Hausbes., Köffillerg. 26.
Holčak Johann, C.-S.-W., Neug. 104.
Holčapek Francisca, Priv., Kothg. 6.
Holeček Anton, k. k. Gewerbeschul-Prof., Tivolig. 39.
— Franz, Priv., Querg. 12.
— Ottilie, Priv., Dornichg. 54.
Holeš Marie, Theeschänkerin, Kröna 7.
Holeschansky Joh., K.-Dien., Weinbergg. 20.
Holeschovsky Carl, Gastwirt, Lauteng. 15.
— Franz, Bahnbedienst., Zeile 3.
— Fr., Gastwirt u. Hausbesitzer, Grillowitzgasse 5.
— Louise, k. k. St.-Einnehm.-W., Tivolig. 5.
Holetz Albin, Kanzl.-H.-Bmt., Herringg. 13.
Holewa Oscar, Geschäftsm., Josefsg. 6.
Holik Josef, Bahnbediensteter, Dornichg. 14.
Holinka Anna, Güter-Dir.-W., Eichhorng. 34.
— Otto, k. k. P.-R.-Assist., Adlerg. 11
Holitsch August, Priv.-Bmt., Zeile 47/49.
— Gust., Tapeziererm., Dominicanerplatz 7.
Holitzky Albert, Realitätenbes., Bahnring 22.
— Heinrich, k. k. Gewerbeschul-Prof., Ing. u. Architekt, Hutterg. 24.
Holl Carl, Landesbaudir., Hutterteich 4. **K.-T.** 141.
— Irma, Bmt.-W., Giskrastr. 29.
Höll Francisca, Hebamme, Dörnrösselg. 22.
Hollas Florian, k. k. Ger.-Kanzl., Bäckerg. 9.
— Johann, Aufseher, Ugartestr. 16.
Hollausch Alb., k. k. Statth.-Ing. und Hausbesitzer, Schmerlingstr. 3.
Holleček Joh., L.-Baurath, Ugartestr. 10.
Holleczek Anna, k. k. P.- u. T.-Bmt., Ugartestr. 10.
Hollefeld Marie, Lehrerin, Schreibwaldstraße 37.
— Rosalie, Hausbes., Schreibwaldstr. 37.
Holletschek Carl, Bergverwalter i. P., Eichhorng. 69.
— Eduard, Reisender, Bäckerg. 12.
— Franz, Priv., Thalg. 4a.
Höllriegl Victor, k. u. k. Lieut. i. Div.-Art.-Rgt. Nr. 5.
Höllrigl Amal., k. k. Bmt.-W., Eichhorng. 49.
— Carl, k. k. Aichm.-Gehilfe, Eichhorng. 49.
Holmann Bohuslav, Prof., Falkensteinerg. 2.
— Gottlob, Handelschulprof., Ratwitpl. 4.
Holomansky Leop., Agent, Zeile 48.
Holoubek Adolf, Sparcassadiener, Körnergasse 17.
— Marie, Hebamme, Franz Josefstr. 19.
— Paul, Priv., Kröna 51.
— Wilhelmine, Lehrerin, Körnerg. 17.
Holowsky Joh., St.-B.-Ob.-Ing. und Strecken-Chef, Josefstadt 3.
Holstein Friedrich, Dir. d. „Creditreform", Kircheng. 2. **T.** 77.
Holub Blasius, Kaufmann, Franz Josefstr. 110.

Holub Emil, Geschäftsführer, Carlsglacis 27.
— Franz, k. k. Gymnasial-Dir. i. P., Winterhollerplatz 21.
— Franz, Schuhmacherm., Kapuzinerpl. 2/4.
— Rudolf, Aufseher, Schlachthof.
— Karl, Schuhm. Franz Josefstr. 88.
— Karl, Geschäftsführer, Janowitzg. 10.
— Katharina, Priv., Feldg. 5/7.
— Marie, Theeschänk., Querg. 24/26.
— Wilibald, Cafetier, Zeile 32. **T.** 631.
Holubař Josef, Gerichtsdiener, Domstiege 1.
— Josef, Schuhmacherm., Zeile 60.
Holubek Alois, Advocat.-Kanzlist, Giskrastraße 23.
— Amalie, Priv., Krapfeng. 10.
— Johann, Dachdeckerm., Josefstadt 17.
Holubetz Josef, Schuhmacher, Zeile 60.
— Julius, Schuhmacherm., Waisenhausg. 9.
— Veronika, Assec.-Insp.-Witwe, Gutenbergg. 24.
Holubička Al., Damenschneiderm., Fröhlicherg. 23.
— Wenzel, Schneiderm., Krautmarkt 15.
Holuška Antonie, Priv., Kapuzinerpl. 1.
— Carol., Selchwarenhdl., Kapuzinerpl. 1.
Holuta Johann, Priv.-Bmt., Querg. 4.
Holy Johann, Gastwirt, Tivolig. 18.
Hölzel Carl, k. k. Amtsdiener, Altbrünnergasse 21.
Holzer Ant., Taubstummenanst.-Dir. a. D., Schreibwaldstr. 37.
— Carl, Schuhmacherm., Bürgerg. 23.
— Franz, Sparcassa-Offic., Kothg. 6.
— Johanna, Fabr.-W., Obrowitz 76.
— Louis, Färbereibes., Obrowitz 76. **T.** 636.
Holzbacker Caroline, Aufsehers-W., Körnergasse 17.
— Leopold, Priv.-Bmt., Körnerg. 17.
Holzinger Josef, Lehrer, Studenteng. 6.
Holzknecht Anton, Gechäftsl., Altbrünnergasse 3.
Holzmann Franz, Kaufmann, Thalg. 21.
Holzner Johann, Schuhm., Mundyg. 5.
— Vincenz, Buchh., Janowitzg. 8.
Homa Adele, Lehrerin, Lichtenauerg. 14.
— Ed., Tuchhdl., Lichtenauerg. 14. **G.-T.** 814.
— Edmund, Dr., städt. Bez.-Arzt, Zeile 86.
Homann Carl, G.-R.-Ob.-Offic. und Leiter d. städt. Einreichsprotokolles, Zeile 73.
Hominski Rudolf, k. u. k. Hauptmann im Inft.-Regt., Nr. 8, Tivolig. 32.
Homma Joh., k. k. Ober-Forstrath u. Land.-Forst-Insp., Schmerlingstr. 13.
— Johann, Amtsdiener u. Hausbes., Goldhanng. 11.
Hommer Joh., P., Katechet, Zeile 123.
Homola Josef, Locomotivführer, Dörnrösselg. 35.
— Marie, Wasserleitungs-Installateurs-W., Fröhlicherg. 23, **G.-T.** 457.
— Stanislaus, Buchh., Fröhlicherg. 8.
— Wenzel, Gastwirt, Franz Josefstr. 135.
Homolatsch Adalbert, Hausbes. u. Bäckerm., Kröna 45.
— Fr., k. k. F.-L.-R.-Rev., Neug. 139.
— Ludwig, Fabr.-Bmt., Kröna 51.
— Theresia, G.-Offic.-W., Winterhollerpl. 21.
Homolka Lina, Malers-W., Dörnrösselg. 5.
— Franz, Fleischhauerm., Eichhorng. 24.
— Johann, Locomotivführer, Plankeng. 30.
— Josef, Buchbinderm., Johannesg. 14.
— Ladislaus, Fabr.-Bmt., Neug. 100.
— Marie, Geschäftsf., Meierhofg. 10.
— Marie, Lehrerin, Eichhorng. 24.
Honek Josefine, Gastwirtin, Grillowitzg. 19.
Honig Adolf, k. u. k. Milit.-Curat, Gerichtsg. 5.
— Berthold, Selchwarenhdl., Ferdinandsg 7.
— David, Liqueur-Erz. u. Hausbes., Bäckergasse 64/66.
— Friederike, Priv., Schwedeng. 4.
— Heinrich, Buchhalter, Bäckerg. 64/66.
— Ludwig, Geschäftsführer, Kröna 16.
Hönig Amalie, Kaufmanns-W., Kröna 35.
— Anton, k. k. P.-Contr., Dornichg. 18.
— Bruno, Procurist, Eichhorng. 59.
— Carl, Verz.-St.-Einn., Wienerg. 78.
— Emma, Priv., Eichhorng. 59.
— Fanny, Priv., Körnerg. 1.
— Ferdinand, Revisor, Annag. 5.
— Gust., Agent, Winterhollerpl. 15. **T.** 61.
— Marie, Priv., Kiosk 9.
— Max, k. k. Hochschul-Prof., Eichhorng. 31.
— Rudolf, Walkm., Zeile 89.
— Wilhelmine, Priv., Eichhorng. 59.
Hönigmann Georg, Hausierer, Krapfeng. 27.
Hönigsmann Clem., Bahn.-Ing., Ferdinandsgasse 36.
Honisch Adolf, Posthilfs-Bmt., Spitalw. 83.
Hönisch Josef, C.-S.-W., Lauteng. 19.
Honl Heinrich, Kohlenhdl., Bürgerg. 51.
Hönlinger Ferd., Lehrer, Parkstr. 8.
Honsa Anna, k. k. P.-E., Augustinerg. 5.
— Anton, Packm. d. Nordb., Gomperzg. 19.
— Caroline, Müllers-W., Klosterpl. 2.
— Johann, Sodawasser-Erz., Klosterpl. 2.
— Josef, Typograph, Giskrastr. 10.
— Rudolf, Typograph, Giskrastr. 10.
Honsak Otto, Locomotivführer, Rossitzerg. 4.
Honsberg Wilh., Posamentierm., Jusag. 12.
Honsig Anton, Vers.-Bmt., Haberlerg. 11.
— Franz, Bmt., Johannesg. 9.
— Julius, Edl. v. Jaegerhain, Procurist u. Hauptcassier d. Credit-Anst., Herreng. 8. **K.-T.** 247.
Hontschik Carl, Tuchhdl., Bischofsg. 5.
— Henriette, Bürg.-L., Bäckerg. 7.
— Leopoldine, Priv.-L., Bäckerg. 7.
Hoor Moriz, Trödler, Adlerg. 14.
Hopf Hans, Graveur, Herreng. 15.
Hoppe Antonie, Lehrerin, Pilgramg. 2.
— Franz, Vereinsdiener, Pilgramg. 2.
— Leopold, Secr., Neug. 9.
— Ludmilla, Priv., Schwedeng. 4.
— Marie, Damenschneiderin, Franciscanergasse 13.

Hoppe Wenzel, Handschuhmacherm., Bäckergasse 54.
— Wilh., k. u. k. Hptm. a. D. u. Assec.-Bmt., Schmerlingstr. 12.
— Wilhelmine, Priv., Kiosk 1.
Höpper Josefa, Priv., Ratwitplatz 1.
Hoppert Josef, Schneiderm., Tivolig. 52.
Hör Gustav, Geschäftsführer, Ferdinandsg. 2.
Hora Fr., Med.-Dr., Arzt, Franzensgl. 7.
Horáček Barbara, Schneiderin, Bäckerg. 17.
— Ed., k. k. F.-W.-Ob.-Resp., Herringg. 3.
— Franz, k. k. Fin.-Comm., Staffg. 2.
— Franz, Buchbinderm., Neug. 7.
— Franz, Masch.-Führer, Zuischg. 31.
— Jakob, Tapeziererm., Dornichg. 7. **T.** 403.
— Johann, Amtsdiener, Fröhlicherg. 29.
— Josef, Typograph, Carlsglacis 9/11.
— Josef, Fabr., Dörnrösselg. 29.
— Marie, Priv., Neug. 18.
— Matthias, Priv., Zeile 75.
Horak Alois, Bauführer, Frömelg. 16.
— Anna, Kindergärtnerin, Kröna 12.
— Anna, Priv., Augustinerg. 11.
— Anton, Webstuhlm., Grillowitzg. 45.
— Anton, k. u. k. Ob.-Lieut. i. Inf.-Rgt. Nr. 49, Köffillerg. 25.
— August, C.-S.-W., Geißg. 15.
— Carl L., Kanzl., Dominicanerg. 11.
— Caroline, Directorswitwe, Wawrastr. 15.
— Caroline, St.-Einn.-W., Mundyg. 2.
— Clementine, Priv., Wranauerg. 27.
— Eduard, Schneiderm., Krapfeng. 35.
— Ferdinand, Hausbes., Querg. 3.
— Franz, Gastwirt, Eichhorng. 104.
— Franz, Tischlerm., Wranauerg. 29.
— Johann, Gastwirt, Eichhorng. 45.
— Johann, k. k. P.-E., Fröhlicherg. 23.
— Johann, Monteur, Neug. 103.
— Johann, Landes-Ingenieur, Falkensteinergasse 32.
— Josef, Aufseher, Dörnrösselg. 8.
— Leopoldine, Damenschneiderin, Bäckergasse 62.
— Marie, Friseurin, Kröna 3.
— Ottokar, städt. Ingenieur, Tivolig. 14.
— Rudolf, Comptoirist, Kröna 44.
— Rudolf, Bahnbediensteter, Plankeng. 67.
— Rudolf, Versich.-Bmt., Schwertg. 4.
— Veronika, Friseurin, Kröna 3.
— Victor, Monteur, d'Elvertstr. 21.
Horak-Nestel Carola v., k. k. Bmt. Gattin, Augustinerg. 11.
Horalek Aloisie, Professors-Wtw., Dominicanerpl. 6.
— Franz, Stationsaufs., Neustiftg. 47.
Horany Alois, Bürg.-Dir., Gabelsbergg. 33.
— Carl, Lehrer, Lichtenauerg. 14.
— Johann, Lehrer i. P., Kohlg. 3.
Horatius Eduard, k. k. Steuerexecutor, Axmanng. 4.
Hörchreder Rud., Buchh., Bäckerg. 34.
Horčička Josef, Schneidermeister, Josefstadt 67.
Horčiza Carl, k. k. Gew.-Insp., Beischlägergasse 1.
Horetzky David, Priv., Dornichg. 3.
Hořicky Ernst, Dr., k. k. Statth.-Conc.-Prakt., Backhausg. 6.
— Johann, kais. R., Backhausg. 6.
Hořinek Wenz., Schuhmacherm., Giskrastraße 15.
Horky Adolf, Ingenieur, Hutterg. 3.
— Alois, Kaufmann, Bürgerg. 39.
— Carl, k. k. F.-R.-Offic., Ottg. 8.
— Franz, C.-S.-W., Rothg. 14/15.
— Johann, Hausbes., Bürgergasse 39.
— Marie, Priv., Hutterg. 3.
— Wenzel, Amtsdiener, Augustinerg. 18.
Horn Franz, Theatermusiker, Backhausg. 10.
— Gustav, Färbereileiter, Lösselg. 11.
Horňák Eduard, Conc.-Prakt., Eichhorngasse 10.
— Ferd., k. k. P.-U., Johannesg. 11.
Hornbostel Paul, Ritt. v., k. u. k. Hauptm. i. 49. Inf.-Rgt., Kiosk 3.
Horniček Johann, k. k. Postdiener, Eichhorngasse 14.
Hornik Johann, K.-Bmt., Haberlerg. 8.
— Marie, Theaterm.-W., Bleichwiese 4.
Hornisch Adolf, Bmt., Kröna 42.
— Franz, Priv.-Bmt., Kröna 40.
— Franz, k. k. F.-W.-O., Herringg. 3.
— Franz, Buchh., Ottg. 8. **K.-T.** 114.
— Johann, Schneiderm., Neug. 7.
— Julius, Assec.-Bmt., Kröna 42.
— Theresia, Kindergärtnerin, Kröna 42.
Horny Emil, k. k. Postprakt., Bäckerg. 7.
— Rudolf, Eisen-Hdl., Kröna 6. **G.-T.** 304.
— Theodor, K.-Diener, Adlerg. 3.
Hornyak Marie, Edl. v. Horn, Lehrerin, Augustinergasse 12.
Horowitz Georg, Dr., Ing., Bahnring 22.
— Phil., Spiritushdl., Bahnring. 16. **G.-T.** 384.
Horsky Laura, Kindergärtnerin, Kröna 4.
— Ludmilla, Kindergärtnerin, Kröna 4.
— Paula, Kindergärtnerin, Jakobsg 7
— Victor, Reisender, Franz Josefstr. 48.
Hort Anton, Schneiderm., Josefstadt 60.
Hortik Anton, Kanzleigeh., Kröna 67.
Horváth Franz, Priv., Lösselg. 21.
Horwitz Ernst, Buchh., Leopoldshof 4.
Hoschek Albert, Fabr.-Bmt., Thalg 27.
— Alois, Schneiderm., Bäckerg. 36.
— Anna, Lehrerin, Gr. Platz 8.
— Carl, L.-Hilfsämt.-Dir.-Adj., Meierhofg. 5.
— Ella, Damenschneiderin, Ottg. 26.
— Franz, Cafetier, Franz Josefstr. 4.
— Fr., k. k. Steueramts-Offic., Haberlergasse 17.
— Johann, Priv., Herringg. 17.
— Johann, Fabr.-Bmt., Josefstadt 8.
— Johann, Schuhmacherm., Adlerg. 12.
— Rudolf, Priv.-Bmt., Ottg. 26.
— Simon, Schuhmacherm., Kröna 10.
Hoschmann Anton, Zahlkellner, Bräuhausgasse 9.

Hostialek Josef, Disponent, Ferdinandsgasse 25/27.
Hostinek Alexander, Ritt. v., k. u. k. Rittm. im 15. Drag.-Rgt., Neug. 116.
Hotmar Johann, C.-S.-W., Augustinerg. 13.
Hotowy Adolf, Schuhmacherm., Zeile 49.
— Emil, Friseur, Zeile 27.
— Franz, Fleischselcher, Fröhlicherg. 25.
Hottarek Aug, Maurerpolier, Körnerg. 15.
Houba Math., Gend.-Wachtm.-W., Franz Josefstr. 123.
Houdek Clemens, C.-S.-W., Schwarzfeldg. 20.
— Wenzel, Conducteur, Wawrastr. 18.
House Marie, Greislerin, Jesuiteng. 21.
Houžvička Emanuel, Schneiderm. Franz Josefstr. 66.
Hovat Carl, Steppdecken-Erzeuger, Adlergasse 8.
Hovorka Carl, Schneiderm., Arnoldg. 5.
— Josef, Conducteur, Dörnrösselg. 41
Howorka Jos., Friseur, Franz Josefstr. 109.
— Theresia, P.-O.-W., Antonsg. 5.
— Wilhelm, Schuhmacherm., Adlerg. 12.
— Wilh., Selchwarenhdl., Olmützerg. 5.
Hožanek Leopold, k. k. P.-O., Janowitzg. 5.
Hože Betty, Med.-Dr.-W., Rudolfsg. 1.
— Cornelius, Dr., Adv., Rudolfsg. 1. **T.** 146.
Hrabak Joh., k. k. K.-Diener, Josefst. 41.
Hrabal Adolf, Schuhmacherm., Dornichg. 13.
— Eduard, Schuhmacherm., Wawrastr. 22.
— Eugenie, Bürg.-Lehrerin, Czechnerg. 12.
— Victor, Buchh., Hutterg. 3.
Hrabčik Joh., k. k. P.-Officl., Rudolfsg. 25.
— Sofie, Schneiderzugehörhdl., Rudolfsg. 25.
Hrach Ferdinand, dipl. Architekt u. k. k. Hochschul-Prof., Schreibwaldstr. 106.
Hrachowina Adolf, Priv., Ratwitpl. 5.
— Franz, Reisender, Bürgerg. 55.
— Francisca, Theeschänkerin, Neuthorg. 2.
— Jakob C., Buchh., Arnoldg. 12.
— Jakob, Schneiderm., Arnoldg. 12.
— Josef, Buchhalter, Wawrastr. 6.
— Josef, St.-E.-B.-Bmt., Kothg. 6.
— Josefa, Priv., Bürgerg. 55/57.
— Margarethe, Malersw., Schwertg. 4.
— Marie, Lehrerin, Bürgerg. 55/57.
— Raimund, Buchh., Ritschelg. 9.
Hradečny Ferdinand, Schuhmacher, Salzamtsg. 5.
— Josef, Zuschneider, Dörnrösselg. 14.
— Leopold, C.-S.-W. i. P, Neustiftg. 8a.
— Raim., Redactions-Diener, Augustinergasse 18.
Hradetzky Adolf, Bierexporteur u. Hausbes., Tivolig. 22. **T.** 92.
— Ernst, Procurist, Tivolig. 22.
— Hermine, Comm.-Waise, Kiosk 7.
— Julie, Priv., Neug. 85.
— Marie, Lehrers-W., Rothg. 39.
— Victor, Procurist, Tivolig. 22.
Hradil Agnes, Priv., Franz Josefstr. 40.
— August, Kaufmann, Carlsglacis 13.
— Caroline, Priv., Josefstadt 30.
Hradil Franz, k. k. Steuer-Ob.-Insp. i. P., Thalg. 12.
— Josef, Oberlehrer, Stefansg. 2.
— Jos., Med.-Dr., k. u. k. Rgts.-Arzt i. 3. Inf.-Rgt., Sturmg. 17.
Hranatsch Ernestine, Priv., Haberlerg. 17.
Hranka Thomas, k. k. P.-E., Janowitzg. 5.
Hrasdil Marie, Priv., Waisenhausg. 9.
Hrazdil Johann, Musiklehrer, Bäckerg. 33.
Hrazdilek Ludwig, Cassier, Janowitzg. 9.
Hrazdira Josef, Buchh., Kircheng. 2.
Hrb Johann, k. k. Stabsarzt i. P., Neug. 137.
Hrbač Bruno, k. k. Post-Assist., Dörnrösselgasse 24.
— Fr., k. k. Fin.-L.-Dir.-Prakt., Franzensglacis 5.
Hrbaček Fr., dipl. Thierarzt u. agronomischer Wirtschaftslehrer d. L.-Cult.-R., Thalgasse 49.
— Theodor, Schneiderm., Adlerg. 16.
Hrbek Ad., Wäscheerz., Franz Josefstr. 9.
Hrbotický Martin, Mag. d. Pharm., Postg. 1.
Hrda Ant., Ob.-Aufs., Neug. 65.
— Josef, städt. Amtsdiener, Gr. Platz 12/13.
Hrdina Fanni, Priv., Tivolig. 44.
Hrdinka Gustav, Dr., Arzt d. L.-Irrenanst.
Hrdlička Franz, Werkführer, Plankeng. 12.
— Heinrich, Hausbes., Dianabadpächter und G.-R., Schmerlingstr. 31.
— Johanna, Trafikantin, Franz Josefstr. 136.
— Josefa, Hebamme, Neug. 90.
Hrdliczka Barbara, Hebamme, Jesuiteng. 21.
— Franz, C.-S.-W., Bürgerg. 6.
— Johann, Schneiderm., Giskrastr. 10.
— Max, Dr., k. k. P.-Comm., Thalg. 7.
— Thomas, Tischlerm., Dornichg. 3.
— Wenzel, Glaserm., Wawrastr. 24.
Hřebiček Cyrill, Geflügelhdl., Grillowitzgasse 4.
— Eleonore, Priv., Hutterg. 16.
— Mathilde, Gastwirtin, Wawrastr. 53.
Hřibal Carl, Buchh., Grillowitzg. 55.
— Katharina, Priv., Neustiftg. 47.
— Robert, Typograph, Neustiftg. 47.
Hrich Carl, L.-Ob.-Ing., Wawrastr. 71.
— Wenzel, Priv., Wawrastr. 71.
Hřivna Rosa, Bmt.-W., Bürgerg. 46.
Hrnčiř Ant., Vers.-Bmt., Franz Josefstr. 17.
— Anton, Tischlerm., Bäckerg. 25.
— Wenzel, Schuhmacherm., Bäckerg. 24.
Hrnčiřik Valentin, Greisler, Josefstadt 71.
Hroch Carl, Magazineur, Giskrastr. 51.
— Josef, k. k. Polizei-Adjct., Tivoligasse 47.
Hromádka Anton, Chordir., Petersberg 9.
Hromatka Oscar, Priv.-Bmt., Adlerg. 8.
— Theresia, Priv., Johannesg. 9.
— Victor, Monteur, Janowitzg. 4.
Hromátko Christ., k. k. Rechnungs-Rath, Waisenhausg. 23.
Hromek Cyrill, Schneiderm., Neug. 42.
— Franz, Friseur, Plankeng. 16.
— Ludwig, k. k. Gefangenaufseher, Zeile 71.

Hron Johann, Assistent an der deutschen L.-O.-Realschule.
— Johann, Schuhmacherm., Neug. 28.
— Rudolf, Gastwirt, Josefstadt 17.
Hronek Cälestine, Privat., Grillowitzg. 4.
Hrosek Anna, Priv., Bischofsg. 5.
— Franz, Amtsdiener, Bischofsg. 5.
— Josef, Schneiderm., Ottg. 6.
Hrouda Franz, Monteur, Dornichg. 112.
Hrubý Alois, k. k. Landes-Access., Gutenbergg. 26.
— Anton, Bahnbediensteter, Dornichg. 108.
— Carl, k. u. k. Hptm. i. 5. Div.-Art.-Reg., Carlsglacis 25.
— Carl, Hilfs-Bmt., Dammg. 16.
— Ferdinand, Monteur, Kröna 75.
— Franz, Priv., Franz Josefstr. 136.
— Franz, k. k. P.-A.-R.-Assis., Bäckerg. 12.
— Josef, Schneiderm., Olmützerg. 5.
— Josef, k. k. P.-Bmt., Radlasg. 14.
— Marie, Priv., Bergg. 45.
Hruda Eduard, Selcherm., Marktg. 5.
Hruša Rudolf, Suppl. Gymn.-Lehrer, Franz Josefstr. 40.
Hruschka Bertha, Priv., Linhartg. 4.
— Ella, Bürg.-L., Waisenhausg. 2.
— Rosalie, Priv., Neug. 95.
— Theresia, Priv., Neug. 57.
Hruza Agnes, Priv., Neustiftg. 13/15.
— Marie, Damenschneid. Neustiftg. 13/15.
— Rudolf, Gastwirt, Krapfeng. 34.
Hub Ant., Forstmeister a. D., Ratwitg. 10.
Hubaček Jaroslav, Magazineur d. Littauer Bierhalle, Schreibwaldstr. 25.
Hubaczek Ferd., Wagen-Revisor, Zuischg. 31.
— Johann, C.-S.-W., Bleichwiese 4.
— Victorie, Priv., Altbrünnerg. 17.
Hubaczy J., Maschinen-Hdlr. u. Hausbes., Czechnerg. 1a.
Hubalek Franz, Fleischhauerm., Franz Josefstraße 120.
— Franz, k. k. P.-Diener, Franz Josefstr. 120.
— Ignaz, Wagm., Breiteng. 6.
— Theresia, Priv., Elisabethstr. 6.
Hubalowsky Franz, k. k. Haupt-Zollamts-Vorstand, Tivolig. 48.
Hubel Ferdinand, Kaufmann, Zeile 28.
Hübel Ed., k. k. P.-Officl., Sturmg. 4.
Hübelbauer Alois, Schneiderm., Adlerg. 26.
Hubený Georg, L.-V.-St.-Einnehmer, Schreibwaldstr. 52.
— Joh., Glaserm., Franz Josefstr. 44.
Huber Alois, Tapeziererm., Schwertg. 8.
— Alois, Vertreter, Sturmg. 4.
— Anna, Respicientenswitwe, Bergg. 5.
— Cäcilie, Bmt.-W., Neug. 42.
— Edmund, Lottocollectant, Annag. 6.
— Egon, Fabr.-Bmt., Winterhollerplatz 12.
— Jos., k. k. Postamtsdiener, Spinnerg. 9
— Josef, Priv., Elisabethstr. 8.
— Ludwig, Kurzwarenhändler, Eichhorngase 2[illegible].
— Marie, Mehlverschleiß., Krapfeng. 21.
Huber Mich., Fleischhauerm., Rathhausg. 3.
— Moriz, Disponent, Winterhollerplatz 12.
— Robert, F.-L.-Cassier, Tivolig. 45.
— Rudolf, Gem.-R.-Offic., Kröna 79.
— Rudolf, Priv.-Bmt., Zeile 60.
— Theodor. Geschäftsmann, Körnerg. 9/11.
— Theresia, Priv., Kapuzinerpl. 12.
— Wilhelm, Kaufmann, Zollhausglacis 17.
Hubert Amalie, Lehrerin, Hutterg. 9.
— Anna, Priv., Hutterg. 9.
— Fanny, Trafikantin, Zeile 37/39.
— Rudolf, k. k. P.-E., Hutterg. 9.
— Victor, Assec.-Bmt., Hutterg. 9.
Hubinek Ant., Blind.-Inst.-Aufs., Ratwitpl. 7.
Hübl Carl, B.-Bmt., Giskrastr. 29.
— Emil, Priv.-Bmt., Rennerg. 1.
— Franz, Fabr.-Bmt., Carlsglacis 1.
— Franz, Priv., Bäckerg. 30.
— Johann, Priv., Bergg. 16.
Hübler Gustav, Lehrer, Tivolig. 9.
— Marie, Priv., Thalg. 45.
— Otto, k. k. Statth.-Rechn.-Assist., Thalgasse 45.
— Paul, B.-Bmt., Thalg. 45.
Hübner Amalie, Hausbes., Augustinerg. 13. **T.** 969.
— Emanuel, k. k. P.-Exped., Kothg. 6.
— Franz, Bäckerm., Arnoldg. 16.
— Gabriele, Modistin, Neug. 14.
— H., Gem.-Ob.-Offic. i. R., Thalg. 51.
— Hermann, Typograph, Thalg. 51.
— Hugo, Buchbinderm., Querg. 27.
— Johann, Privat-Bmt., Zeile 86.
— Josef, Fabriksm., Zwittag. 15.
— Josefine, Bmt.-W., Arnoldg. 7.
— Julius, G.-R.-Hilfs-Bmt., Thalg. 51.
— Katharina, Kaminfegersw., Kröna 4.
— Richard, Typograph, Josefsg. 6.
— Rudolf, Werkf., Dornichg. 118.
Hubrich Josef, N.-B.-Ob.-Offic.
Hübscher Carl, Ing., Franz Josefstr. 29.
— Franz, Buchh., Hutterg. 26.
Hübschmann Ottokar, JUDr., Advocatur-Cand., Rückertg. 8.
Hučka Franz, Fleischhauerm., Thalg. 23.
Hudec Alb., Polier u. Bauleiter, Bürgerg. 23.
— Josef, Fabr.-Bmt., Schmalgasse 2.
Hudeček Eduard, B.-Bmt., Franzensgl. 5.
— Franz, Schuhmacherm., Altbrünnerg. 9.
— Hedwig, Priv., Neug. 26.
— Johann, Priv., Dornichg. 28.
— Marie, Butterhdl., Zeile 83.
— Richard, Kanzlist, Neug. 26.
Hudek Francisca, Priv., Giskrastr. 27.
— Johann, Buchh., Stefansg. 2.
Hudetz Franz, C.-S.-W., Bürgerg. 6.
— Fr., Schlosserm. u. Hausbes., Waisenhausgasse 21.
— Joh., Monteur, Kiosk 7.
— Ludwig, Priv.-Bmt., Axmanng. 4.
— Wenzel, Sparcassa-Bmt., Frz. Josefstr. 28.
Hudrich Josef, Gastwirt, Wranauerg. 5.
Hudson Charles, Lehrer, Querg. 20.

Hueber Emil, Ritt. v., L.-R.-R. i. P., Giskrastraße 43.
— Georg, Dr., k. k. Bez.-Commissär, Schreibwaldstr. 110.
— Marie, Adv.-W., Schreibwaldstr. 110.
Hufnagl Heinr., Priv., Frz. Josefstr. 74.
— Johann, Gastwirt, Neustiftg. 42.
— Leop., Kindergärtnerin, Dornichg. 39.
Hulán Johann, Schneiderm., Rudolfsg. 1.
Hulwa Anton, Secretär d. Handelsgrem., Tivolig. 47.
— Hugo, Sparcassa-Ob.-Offic., Tivolig. 47.
Hummel Carl, Kaufmann, Giskrastr. 9.
Hummer Jos., Dr., k. k. Notar, Tivolig. 23. **T.** 842.
— Kaspar, Not.-Concip., Tivolig. 23.
Hunger Joh., Vereinsdiener, Waisenhausg. 2.
Hunka Eugen, Correspondent, Franz Josefstraße 22.
Hupp Vincenz, Dachdeckerm., Klosterpl. 2.
Huppert Franz, k. k. P.-E., Jusag. 12.
Hus Edmund, Gärtner, Flurg. 11.
— Ignaz, Gärtner, Fischerg. 25.
— Josefa, Gärtnereibes., Fischerg. 29/31.
— Matthäus, Hausbes. u. Gärtner, Flurg. 2.
— Matthias, Fabr.-Bmt., Fischerg. 25.
Huschak Bernh., Tuchagent, Stiftg. 6.
— Gabriel, Trödler, Kröna 3.
— Hermann, Geschäftsmann, Stiftg. 6.
— Johanna, Priv., Zeile 20.
— Siegmund, Typograph, Wawrastr. 5.
Huschka Alfred, k. k. P.-Conc.-Prakt., Ottg. 6.
— Johann, C.-S.-W., Geißg. 15.
Huska Jos., Gastwirt, Körnerg. 5.
Huslig Carl, Bahn.-Bmt., Plankeng. 25.
— Carl, Typograph, Schreibwaldstr. 3.
— Hugo, Bmt, Querg. 12.
— Marie, Priv., Querg. 12.
— Victoria, Priv., Tivolig. 59.
Huss Anton, Schuhmacherm., Lauteng. 1.
— Josef, Kirchendiener, Petersbergg. 9.
— Leopold, Priv.-Bmt., Mühlg. 17.
— Mina, Tabaktrafikbes, Elisabethstr. 8.
Hussak Carl, Proc.d. mähr.Escompteb.u. Dir. der Brünner Cred.-Bank, Eichhorng. 29. **K.-T.** 211.
— Friedr., Escompteb.-Bmt., Eichhorng. 29.
Husserl Jeanette, Schnittwarenhdl., Carlsglacis 21.
— Max, Kaufmann, Winterhollerplatz 11.
— Victor, Priv., Dornichg. 25.
Husty Frz, k. k. Controlor, Schreibwaldstraße 46a.
Husun Magdalena, Priv., Cyrillsg. 3.
Hutak Kath., Priv., Josefstadt 80.
Huth Bruno, Ing., Axmanng. 4.
— Gustav, Med.-Dr., Arzt, Rennerg. 19. **T.** 942.
— Max, Assec.-Bmt., Johannesg. 5.
Hutta Franz, Magazineur, Jesuiteng. 13.
Huttarsch Carl, B.-Bmt., Goldhanng. 3.
Hüttl Franz, St.-E.-B.-G.-H.-Bmt., Körnergasse 3.
Hüttenbach Aug., k. u. k. Oberst d. R., Tivolig. 59.
Hüttendorfer Edmund, k. k. F.-W.-Ob., Falkensteinerg. 38.
— Lambert, Handschuhmacher, Adlerg. 28.
— Marie, Priv., Ugartestr. 1.
— Victoria, Hausbes., Franz Josefstr. 92.
Hutter Am., Gastwirts-W., Frz- Josefstr. 42.
— Josef, Priv., Neug. 42.
— Max, Regisseur und Opernsänger, Neuthorg. 1.
Hüttl Carl, k. k. Prof., Schmerlingstr. 31.
— Fanni, Geschäftsfrau, Schreibwaldstr. 28a.
— Josef, Correspondent, Kröna 21.
Hüttner Anton, Schuhmacherm., Neug. 90.
— Leopold, Reisender, Körnerg. 9.
— Oscar, Comptoirist, Kröna 22.
Huybens Eug., k. k. N.-B.-Ob.-Offic., Ottg. 10.
Hwezda Wenzel, Schuhmacherm., Arnoldgasse 5.
Hwizdal Josef, Conducteur, Grillowitzg. 16.
Hyánek Josefa, Priv., Neustiftg. 15.
Hybeš Josef, Red., Meierhofg. 12.
— Hermine, Zwirnhdl., Meierhofg. 12.
Hye v. Hyeburg Rudolf, Ob.-Expeditor u. Stationsvorst.-Stellvertr., Gomperzg. 11. **K.-T.** 410.
— Rudolf, Bahn-Bmt., Gomperzg. 11.
Hylák Franz, k. k. Gymnasial-Prof., Parkstraße 4a.
Hýlek Cyrill, Typograph, Giskrastr. 43.
Hylčner Josef, Schuhmacherm., Nonneng. 7.
Hynek Gottlieb, k. k. Statth.-Rechn.-Assist., Gr. Platz 23.
— Mathilde, Priv., Franzensgl. 5.
Hynze Joh., Schuhmacherm., Frz. Josefstr. 70.
Hysam Johann, Gürtler, Altbrünnerg. 20.
Hyšták Anton, Oberlehrer, Augustinerg. 12.

I. J.

Jablonsky Anna, Priv., Johannesg. 11.
Jabornigg Friederike, Ind.-L., Neug. 40.
Jaborsky Josef, Kaufmann, Mühlg. 18.
Jaburek Johann, Aufseher i. d. Irrenanst. Wranauerg. 28.
— Marie, Priv., Franz Josefstraße 29.
— Wenzel, Schuhmacherm., Quergasse 4.
Jachymov Josefa, Priv., Neug. 42.
Jäckel Antonie, Pfaidlerin, Obrowitz 14.
— Franz, Buchhalter, Obrowitz 14.
— Marie, Pfaidlerin, Obrowitz 14.
Jacob Clementine, Bmt.-W., Eichhorng. 49.
Jacobi Berthold, Kaufmann, Zeile 65/69.
Jadrny Martin, Priv., Wienerg. 35/39.
Jaeger Friedr. Wilh., Färberm., Wanneckstraße 3.
Jagemann Emil, Lithographie-Maschinenm., Neustiftg. 49.
Jäger Anton, Gürtler, Bergg. 17.
— August, Cafetier, Pilgramg. 2. **T.** 614.
— Carl, Lehrer, Grillowitzg. 40.
— Philipp, Riemerm., Ugartestr. 12.

Jäger Wilhelm, Hausbes., Grillowitzg. 40.
Jahelka Ed., k. k. O.-L.-G.-R. i. P., Augartengasse 4.
— Eduard, st.L.-V.-St.-Assist., Schreibwaldstraße 58.
— Victor, k.k.F.-L.-Cassaofficl., Sturmg. 17.
Jahn Emil, k. k. P.-Officl., Sturmg. 6.
— Emilie, Bmt.-W., Sturmg. 6.
— Fr., Wollabfallhdl., Franz Josefstr. 61.
— Jaroslav, Dr., k. k. Prof. d. böhm. tech. Hochschule, Neugasse 131.
— Oscar, JUDr., k. k. F.-C.-Prakt., Sturmg. 6.
— Otto, Lehrer, Sturmg. 6.
Jahoda Anton, k. k. Ger.-Kanzlist, Jusag. 12.
— Franz, Schieferdeckerm., Weinbergg. 22.
— Franz, Gemischtwarenhdl., Radlasg. 14.
— Jakob, Aufseher im Arbeitsh. Neug. 10.
— Johann, Post-Bmt., Neugasse 35.
— Johann, Schlosserm., Josefst. 5.
— Katharina, Briefträgers-W., Neug. 35.
— Margarethe, Priv., Bergg. 5.
Jajo Stefan, Priv., Rothmühlg. 7.
Jakeš Franz, Typograph, Kaserng. 2.
Jakesch Carl, Elektro-Ing., Haberlerg. 8.
— Ferd., Amtsdiener, Wienerg. 49.
— Fr., Victualienhdl., Altbrünnerg. 16.
— Johann, Priv.-Bmt., Hutterg. 26.
— Johanna, Modistin, Rathhausg. 9.
Jakl Josef, Bahn-Bmt., Breiteng. 6.
— Vinc., Conducteur d.St.-E.-G., Plankeng. 49.
Jakob Wenzel, Zugsbegleiter, Kröna 43.
— Wilhelmine, Priv., Dörnrösselg. 19.
Jaksch Ernst, Schneiderm., Neug. 40.
— Johann, E.-Bmt. i. P., Neug. 60.
— Josef, Tischlerm., Josefstadt 1a.
— Wilhelm, G.-R.-Offic. u. Verw. d. Bürger-Vers.-Anst., Schreibwaldstr. 11.
Jakubetz Andr., Geschf., Spitalwiese 7.
— Cyrill, Bahnbediensteter, Arnoldg. 8.
— Cyrill, Schuhmacherm., Bergg. 22.
— Eduard, Bildhauer und Clavierlehrer, Grillowitzg. 21.
— Laur., Friseur, Frz. Josefstr. 88.
Jakubik Gustav, k. k. P.-E., Schreibwaldstrasse 32.
— Leopold, Bahn-Bmt., Kröna 46.
Jakubovsky Anna, Priv., Fröhlicherg. 13.
Jalowy Carl, Priv., Franz Josefstr. 77.
Jambor Alois, L.-Accessist-Aspirant.
— Marie, Greislerin, Bürgerg. 47.
Janač Joh., Bau-Geh., Hutterg. 18.
Janáček Carl, Tischlerm., Fabriksg. 13.
— Carl, Rechtspract., Ottgasse 8.
— Em., Hausbes. und Schlosserm., Bergg. 12.
— Fanni, Hausbes., Lackerwiese 4.
— Julius, Fleischhauerm., Parkstr. 3.
— Leo, k. k. Prof., Klosterplatz 2.
Janák Joh., Fleischerm., Olmützerg. 26.
Janásek Joh., k. k. P.-Bmt., Franz Josefstr. 51.
Janauschek Ferd., Hausbes., Binderg. 11.
Janč Wenzel, Buchh. i. P., Neustiftg. 27.
Jančik Antonie, Damenschneiderin, Giskrastraße 12.
Jančik Josef, Schneiderm., Bürgerg. 35/37.
Jančura Marie, Kaffee- u. Thee-Schänkerin, Bürgerg. 25.
Janda Adalbert, Pfarrer, Jakobsg. 17.
— Ant., k. u. k. Major i. P., Falkensteinerg. 10.
— August, Typograph, Rennerg. 24.
— Clara, Priv., Josefsg. 6.
— Franz, Victualienhdl., Neug. 97.
— Franz, Geschäftsführer, Lauteng 23.
— Georg, k. k. Gymnasialprof., Winterhollerpl. 17.
— Josef, Priv.-Bmt., Lösselg. 3.
— Josefa, Hausbes.-W., Josefstadt 9.
— Josefa, Priv., Sterng. 7.
— Julie, Hebamme, Giskrastr. 13.
— Vinc., Kaufm. u. Hausbes., Tivolig. 11.
Jandera Carl, Fabr.-Bmt., Fabriksg. 13.
— Jos., Handelsk.-Ob.-Offic., Fabriksg. 13.
— Maxim., L.-V.-St.-Assist., Backhausg. 12.
Jandík Julius, Schuhmacherm., Waisenhausg. 21.
— Therese, Kaminfegerm.-W., Klosterpl. 1.
Jandl Martin, Tempelportier, Tempelg. 3.
— Wenzel, Fleischhauerm., Zeile 121.
Janeček Alois, Greisler, Neug. 86.
— Alois, Edler v., mähr. Landes-Oberbuchh. a. D. u. k. k. Regierungs-Rath, Getreidemarkt 6.
— Ernst, Land.-Baurath, Sturmg. 11.
— Franz, C.-S.-W., Grenzg. 4.
— Johann, Gastwirt, Bürgerg. 27.
— Josef, Gärtner, Schreibwaldstr. 138.
— Marie, Priv., Augustinerg. 2.
— Marie, k. k. P.-U.-W., Schmerlingstr. 31.
— Richard, Dr., Edler v., k. k. L.-G.-R., Getreidemarkt 6.
— Wenzel, Schneiderm., Thalg. 3.
Janeczek Rudolf, k. k. Ober-Lieut. des Landes-Gend.-Comm., Querg. 31.
Janek Cyrill, Spenglerm., Neug. 86.
— Ferdinand, Messner, Jakobsg. 11.
— Joh., Bahn-Bmt., Kröna 79.
— Marie, Priv., Kumrowitzer-Lände 4.
— Ottilie, k. k. Secretärs-W., Tivolig. 47.
Janeš Vinc., Typograph, Eichhorng. 37.
Janetschek Carl, k. k. Post-Controlor, Lichtenauerg. 8.
— Clemens, P., Pfarrverweser, Augustinerkloster.
Janiček Anton, Magazineur, Bürgerg. 28.
— Ignaz, Bankdiener, Großer Platz 3.
— Josef, k. k. P.-E., Bäckerg. 9.
— Josef, Priv., Thalg. 20.
— Marie, Priv., Schmerlingstr. 31.
— Rudolf, Hausbes. u. Cafetier, Kapuzinerplatz 13.
— Theresie, Priv., Thalg. 39.
Janiczek Franz, Uhren- und Juwelenhdl., Wawrastr. 12.
— Franz, Schuldiener, Czechnerg. 12.
— Josef, Creditanst.-Bmt., Thalg. 20.
— Marie, Adv.-W., Thalg. 9.

Janiczek Otto, Dr., Adv., Augustinerg. 19. **K.-T.** 134.
Janik Bruno, Spediteur, Mühlg. 12. **G.-T.** 873.
— Ed., Fabr.-Ing., Neug. 81.
— Heinr., G.-R.-Offic., Bürgerg. 50.
— Johann, Schuhmacherm., Gutenbergg. 19.
— Justin, Fabr.-Bmt., Lösselg. 29.
— Ottokar, Buchh., Wawrastr. 67.
— Vincenz, G.-R.-Diener, Dominicanerpl. 4.
Janisch Adalbert, Priv.-Bmt., Tivolig. 48.
— Carl, Tischler, Franz Josefstr. 111.
— Eduard, k. k. Gew.-Schul.-Prof., Köffillergasse 16.
Jank Adolf, Kaufmann, Neug. 43.
Janka Ferd., Assec.-Insp., Adlerg. 6.
— Florian, Bahnportier, Ferdinandsg. 36.
— Gustav, k. k. Steuereinnehmer i. R., d'Elvertstr. 5.
— Johann, Med.-Dr., Arzt, Franzensgl. 3. **T.** 992.
Janko Carl v., Kanzleidiener, Lösselg. 29.
Jankovsky Wenzel, Maschinenführer, Dornichg. 18.
Jankowsky Carl, Lithograph, Dominicanergasse 11.
— Josef, Bmt., Köffillerg. 19.
— Pauline, Modistin, Dominicanerg. 11.
Janku Andreas, Bäckerm., Kafkag. 16.
— Jakob, Gastwirt, d'Elvertstr. 21.
— Leonhard, Schneiderm., Fröhlicherg. 13.
— Vincenzia, Adv.-W., Tivolig. 31.
Jankwitz Clara, v., Bmt.-Gattin, Kröna 42.
— Marie, v., Priv., Cyrillsg. 6a.
Janoch Heinr., Musikprof., Franzensgl. 15.
Janoš Josef, L.-Aushilfs.-Bmt., Josefstadt 76.
Janosch Georg, Schneiderm., Fröhlicherg. 29.
Janoschek Ernst, Schuhmacherm., Franz Josefstr. 18.
— Ernst, Fabr.-Bmt., Franz Josefstr. 18.
Janošik Franz, Postdiener, Dornichg. 48.
Janotta Amalie, Priv., Meierhofg. 11.
— Franz, k. k. Bau-Adjct., Eichhorng. 48.
— Heinrich, Kaufm., Gomperzg. 15. **T.** 343.
— Hildegarde, Priv., Fröhlicherg. 13.
— Ignaz, k. k. Statth.-Ing., Fröhlicherg. 15.
— Joh., Kohlenhändler, Ferdinandsgasse 45. **T.** 343.
— Josef, Agent, Fabriksg. 13.
Janouschek Ant., Gem.-Diener, Herreng. 15.
— Emilie, Friseurin, Altbrünnerg. 4.
— Franz, Friseur, Jesuiteng. 15.
Janoušek Anna, V.-Lehrerin, Schreibwaldstraße 111.
— Johann, Agent, Jusag. 10.
— Josef, k. k. Prof., Schreibwaldstr. 111.
— Julius, Kaufmann, Binderg. 7.
Janovsky Carl, Mag. d. Pharm., Elisabethstraße 8.
— Franz, Schuhmacherm., Bergg. 29.
— Franz, Consist.-Rath. u. Relig.-Prof., Erzh. Rainerstr. 16/18.
— Frz., k. k. Lotto-A.-Prakt., Ritschelg. 3.
— Jaroslav, L.-R.-R., Schmerlingstr. 41.
Janowitz Emil, Ing., Kircheng. 2.
— Wilma, Gesangslehrerin, Jesuiteng. 23.
Janšta Franz, Schneiderm., Lackerwiese 10.
Jantsch Albert, Ritter v., k. k. Staatsanwalt, Basteig. 18.
Januschka Josef, Ritter v., k. k. Statth.-Vicepräsident i. R., Jodokstr. 3.
— Carl, Ritter v., k. k. Hof-R., Jesuiteng. 29.
Januška Jos., Buchh. u. Hausbes., Grillowitzgasse 19a.
Jarisch Heinrich, Priv., Neug. 42.
— Laura, Damenschneid., Schmerlingstr. 33.
Jarolim Gottlieb, k. k. P.-A.-Prakt., Haberlergasse 6.
— Joh., Dr., Adv., Schreibwaldstr. 46a. **K.-T.** 198.
— Josef, Fleischhauerm., Nonneng. 15.
Jarolimek Marie, Priv., Elisabethstr. 1.
— Milada, Lehrerin, Waisenhausg. 22.
Jaroš Anton, Bankbmt., Falkensteinerg. 34.
— Antonie, Gastwirtin, d'Elvertstr. 5.
— Leopold, Priv.-Bmt., Köffillerg. 16.
— Peter, akadem. Maler, Antonsg. 13.
Jarosch Adalbert, Juwelier, Annag. 3.
— Alfred, Ingenieur, Sturmg. 1.
— Betty, Priv., Sturmg. 16.
— Carl, k. k. P.-O., Rathhausg. 13.
— Heinrich, Buchh., Offermanng. 11.
— Josef, städt. C.-W., Wannieckstr. 17.
— Josef, Typograph, Körnerg. 13.
— Julius, Maschinenmeister, Bürgerg. 23.
— Ludwig, Schneiderm., Gr. Platz 3.
— Rudolf, Dachdeckerm., Wienerg. 35/39.
Jaroschek Joh., k. k. L.-G.-Gefangenhaus-Controlor, Körnerg. 3.
Jaruschek Dorothea, Geschirrhdl., Zeile 74.
— Rudolf, Priv.-Bmt., Zeile 74.
Jarz Conrad, Dr., k. k. L.-Sch.-Inspector i. P., Schmerlingstr. 9.
Jaschek Carl, Bmt. d. dtsch. Stellenvermittlung, Zeile 45.
— Franz, Schuldiener, Salzamtsg. 8.
— Hermine, Priv., Hutterg. 11.
Jaschke Anton, Bankdiener, Thalg. 7.
— Carl, Priv.-Bmt., Franz Josefstr. 109.
— Franz, Zuckerbäcker, Postg. 4.
— Josef, Schneiderm., Herreng. 8.
— Marie, Friseurin, Zeile 43.
Jaeschke Otto, Ing., Betriebsleiter, d. elektr. Straßenb., Schreibwaldstr. C.-Nr. 264.
Jaša Peter, Agent, Thalg. 33.
Jašek Florian, k. k. P.-Bmt., Krautmarkt 4.
— Joh., Lastenfuhrwerker, Parkstr. 16.
Jasenský Rudolf, Priv.-Bmt, Franz Josefstrasse 129.
Jassmiker Johann, Platzm., Zuischg. 30.
Jauk Anton, Oberbinder, Schreibwaldstr. 8.
— Mariane, Hausbes.-W., Neug. 56.
— Anton, Gastwirt, Neug. 56.
Jaulus Adolf, Disponent, Zeile 17.
Jaumann Georg, Dr. d. Phil., k. k. Hochschulprofessor.
— Gustav, Dr., Prof., Sturmg. 13.

Jaumann Wilhelm, Kanzl.-Vorst. d. k. k. deutsch. techn. Hochschule, Elisabethpl. 2.
Javorek Antonie, Ind.-Lehrerin, Jodokstr. 8.
— Emilie, Ind.-Lehrerin, Jodokstr. 8.
— Joh., Landhausverw., Jodokstr. 8.
— Olga, Lehrerin, Jodokstr. 8.
Javůrek Clotilde, Hausbes., Franzensgl. 3.
— Franz, Kaminfegerm., Kröna 47.
— Johann, L.-Offic., Kröna 47.
Ides Josef, Sollicitator, Drascheg. 10.
Jeannot Antonie, Lehrerin, Fröhlicherg. 13.
— Carl, Fabr.-Bmt., Fröhlicherg. 13.
Jebawy Adolf, Selcher, Kröna 39.
— Caroline, Priv., Ferdinandsg. 22.
Jeckl Fridolin, Conducteur, Geißg. 11.
Jedek Franz, Gastwirt, Lackerwiese 8.
Jedenáctík Joh., Secr. des böhm. Theaters, Fröhlicherg. 8. **K.-T.** 824.
Jedlička Anna, Lehrerin, Tivolig. 11.
— Anton, Masch.-Monteur, Neug. 55.
— Carl, Reisender, Eichhorng. 57.
— Conrad, k. k. P.-R.-Offic., Gutenbergg. 4.
— Eduard, Cassier, Rennerg. 19.
— Eman., Hausbes. und Fleischhauerm., Krautmarkt 3.
— Jakob, Fuhrwerker, Wienerg. 3.
— Johann, Bäckerm., Eichhorng. 25
— Johann, k. k. Ger.-Kzlst., Waisenhausg. 9.
— Johann, Trafikant, Krautmarkt 8.
— Josef, Priv.-Bmt., Kröna 16.
— Josefine, Hausbes., Lackerwiese 5.
— Petronella, Hausbes., Schmalg. 15.
— Romuald, Priv.-Bmt., Fröhlicherg. 3.
— Theresia, Priv., Neug. 55.
— Vincenz, Laborant, Bergg. 37.
— Wenzel, Fleischselcher, Bäckerg. 49. **T.** 179.
— Wenzel, Schneiderm., Neug. 23.
Jedlitschka Johann, Lehrer, Neug. 115.
Jedon Robert, Fabr.-Bmt., Köffillerg. 6.
Jedonek Johann, Expeditor, Olmützerg. 22.
Jegler Carl, Comptoirist, Olmützerg. 12.
Jehlička Johann, Schuhmacherm., Kröna 35.
Jeiteles Joach., Kaufmann, Pilgramg. 4.
Jeitschko Heinr., Weinbau-Insp., Thalg. 12.
Jelen Stanislaus, L.-Bmt., Bäckerg. 62.
Jelinek Adelheid, Priv., Josefsg. 13.
— Adolf, k. k. P.-E., Falkensteinerg. 32.
— Alois, Modelleur, Wannieckstr. 5.
— Anton, Stadtbaum., Hausbes. u. Oberschützenm. der Brünner bürgerl. Schützengesellschaft, Basteig. 7. **T.** 549.
— Anton, Conducteur, Jusag. 15.
— Anton, Gem.-Kzl.-Geh., Bäckerg. 74.
— Anton, Schuhmacherm., Jusag. 15.
— August, k. k. Evid.-Eleve.
— Augustin, Vers.-Bmt., Neug. 129.
— Carl, Geschäftsf., Rudolfsg. 16.
— Carl, B.-Diener, Bahnring 8.
— Carl, Gastwirt, Bäckerg. 50.
— Conrad, Priv., Ottg. 9.
— Eduard, Gastwirt, Neug. 105.
— Emil, k. k. St.-Ob.-Insp., Fröhlicherg. 15.
— Ernestine, Selchwh., Geißg. 15.
Jelinek Felix, Hypothekenb.-Kanzlist, Franz Josefstr. 46.
— Flavia, Trafikantin, Haberlerg. 8.
— Franz, Fabr.-Schrobelm., Fr.-Josefstr. 46.
— Franz, Magazineur, Haberlerg. 4.
— Friedr., B.-Bmt., Neug. 35.
— Friedr., Obermälzer, Schreibwaldstr. 8/12.
— Gustav, L.-V.-St.-H.-Bmt., Neug. 121.
— Heinrich, Schuhmacherm., Bürgerg. 23.
— Jaromir, Dr., Hilfsarzt, Getreidemarkt 12.
— Jaroslav, k. k. P.-Prakt., Neug. 35.
— Johann, Drechslerm., Josefstadt 78.
— Johann, L.-V.-St.-Controlor, Neug. 54.
— Johann, k. k. Statth.-R.-R., Neug. 46.
— Josef, Baum. u. Landtags-Abgeordn., Rennerg. 4/6. **T.** 779.
— Josef, L.-Rechn.-Rev., Wawrastr. 14.
— Josef, Buchdr.-Besitzer, Fröhlicherg. 17. **T.** 248.
— Josef, Victualienhdl., Franz Josefstr. 78.
— Leopoldine, k. k. G.-Adj.-W., Sturmgasse 5.
— Peter, Hausbes., Neustiftg. 46.
— Peter, Schuhmacherm., Franz Josefstr. 29.
— Rudolf, k. k. L.-G.-R.-Assistent, Neug. 46.
— Theresia, Priv., Neuthorg. 3.
— Victor, Gastwirt, Bäckerg. 50.
— Wilhelm, Kaufmann, Ferdinandsg. 2.
Jellenik Adolf, Dr., Adv., Brückeng. 4. **T.** 939.
— Berthold, Med.-Dr., Arzt, Brückeng. 4.
— Julius, B.-Bmt., Augustinerg. 13.
— Leopold, Priv.-Bmt., Giskrastr. 51.
— Simon, Oberlehrer a. D., Augustinerg. 13.
Jellinek Adolf, Priv., Köffillerg. 16.
— Adolf, Schneider, Josefstadt 40.
— Adolf, Mag. d. Pharmacie, Bürgerg. 45.
— Anna, Priv., Gr. Platz 15/16.
— Andreas, Fabr.-Bmt., Zeile 60.
— Ant., k. k. Ob.-Forstcomm., Fröhlicherg. 7.
— Betti, Schächterswitwe, Kröna 10.
— Carl, Magazineur, Zeile 25.
— Carl, Hausbes., Waisenhausg. 22.
— David, Priv., Tivolig. 17.
— David, Tuchhdl., Pilgramg. 4. **G.-T.** 492.
— Edmund, Fabr., Van der Straßg. 5. **G.-T.** 378.
— Emilie, Priv., Franz Josef-Straße 34.
— Heinr., Religionsl. u. Schächter, Kröna 10.
— Heinrich, Kaufmann, Franzensgl. 7.
— Henriette, Damenschneiderin, Parkstr. 6.
— Hermann, Priv., Offermanng. 17.
— Isidor, Buchh., Kröna 24.
— Joachim, Hausbes., Rudolfsg. 32.
— Jonas, Priv., Czechnerg. 3.
— Josef, Zuschneider, Meierhofg. 9.
— Josef, Spir.- u. Zuckerhdl., Pilgramg. 6. **G.-T.** 370.
— Leopold, Fabr., Van der Straßg. 4. **G.-T.** 378.
— Leopold, Reisender, Zeile 109.
— Max, Liqueurerzeuger, Schüttg. 4.
— Moriz, Reisender, Kröna 38.
— Richard, Dr., Arzt, Josefsg. 2.
— Rudolf, Agent, Krapfeng. 12.
— Simon, Lederabfallhdl., Stiftsg. 6.

Jellinek Simon, Wollagent, Theresiengl. 11. **T.** 671.
Jelšik Josef, Zahlmarqueur, Kröna 42.
Jemelik Franz, Bez.-Wachtm. i. R., Augustinerg. 13.
— J., Zitherlehrer und Clavierstimmer, Johannesgasse 7.
Jenáček Johann, k. k. Gewerbeschulprof., Tivolig. 59.
Jenewein Felix, k. k. o. ö. Prof. d. böhm. Hochschule.
Jenicek J., Goldarbeiter, Kröna 69.
Jenisch Alois, Greisler, Johannesg. 21.
— Barbara, Priv., Neug. 80.
— Franz, Ing., Zeile 35.
Jeřaba Rob., Schuhmacherm., Eichhorng. 24.
Jeřabek Anna, Priv., Zeile 99.
— Eduard, Verk.-Ob.-C., Rennerg. 19.
— Ferdinand, Schlosserm. und Hausbes., Bürgerg. 34.
— Francisca, Lehrerin, Dörnrösselg. 4.
— Ignaz, Priv., Ritschelg. 3.
— Johann, L.-W.-Aufs., Wienerg. 78.
— Johann, Schuhmacher, Weinbergg. 24.
— Johann, Amtsdiener, Ritschelg. 9.
— Leopold, Schneiderm., Neug. 21.
— Marie, Hebamme, Bürgerg. 40.
— Maximilian, Reisender, Giskrastraße 29.
— Otto, Bahn-Bmt., Neugasse 7.
— Theresia, Geschäftsfrau, Antonsg. 7.
— Wenzel, k. k. Realschuldir., Czechnerg. 3.
Jerger Wilhelm, Fabr.-Bmt. und Hausbes., Grillowitzg. 40.
Jeřička Alois, k. k. P.-Controlor, Ratwitg. 1.
— Aloisia, Postmanipulantin, Ratwitg. 1.
— Friedrich, k. k. Ger.-Adj., Hutterg. 16.
— Marie, Kindergärtnerin, Ratwitg. 1.
Jeršinovič Adolf, k. u. k. Oberlieut. im Inf.-Regt. 3, Linhartg. 4.
Jerson Elis., Lotto-Collect., Giskrastr. 51.
— Hans, Wasserw-Bmt., Augustinerg. 20.
Jerzabek Alphons, Red. des „Tagesbote", Wawrastr. 17. **K.-T.** 180.
Jesch Antonie, L.-Ob.-Ing.-W.. Tivolig. 6.
— Franz, B.-Diener, Haberlerg. 5.
Jescheticky Josef, Fleischselcher, Kröna 79.
Jeschke Leopold, Gem.-R.-Kzl.-Gehilfe, Nonnengasse 5.
— Moriz, Fabriks-Bmt., Plankeng. 10.
Jeschko Anna, Bmt.-W., Fröhlicherg. 9.
Jesser Fr., k. k. K.-Prakt., Neug. 22.
— Hugo, k. k. P.- u. T.-E.. Neuthorg. 18.
Jestadt Josefine, P.-E.-W., Goetheg. 6.
Jetmar Josef, N.-B.-Ob.-Exped., Bäckerg. 2.
Jewaček Johann, Schuhmacherm., Neug. 103.
Jež Antonie, L.-Ob.-Ing.-W., Tivolig. 6.
Ježek Ernestine, Priv., Thalg. 21.
— Ferdinand, Lehrer, Waisenhausg. 3.
— Franz, Laborant, Bäckerg. 23.
— Louise, Schneiderin, Thalg. 21.
— Martin, Leistenschneider, Altbrünnerg. 13.
Igl Anna, Stationschefs-W., Krapfeng. 27.
— Joh., Med.-Dr., Stadtphysicus, Neug. 48.
Igl Rich., Reisender, Querg. 9.
Iglseder Augustin, k. u. k. Major im Inf.-Rgt. Nr. 3, Gr. Platz 30.
— Ignaz Rudolf, Selcher, Plankeng. 39.
Jichmann Fr., Bierdepot-Verw., Tivolig. 42.
Jilek Adolf, C.-S.-W., Wienerg. 37.
Jilek Franz, Spenglerm., Skenestr. 3.
— Josef, Assec.-Bmt., Zeile 90.
— Josef, Gastwirt, Querg. 17.
Jilg Anton, Priv., Carlsglacis 5.
Jilka Wilhelm, Gastwirt, Bäckerg. 13.
Jillge Albert, Oberaufseher i. P., Franz Josefstr. 21.
— Rosa, Kindergärtnerin, Franz Josefstr. 21.
Jira Fr., Schneiderm., Hutterg. 18.
Jiraček Friedrich, B.-Bmt., Tivolig. 11.
Jiranek Bertha, Lehrerin, Waisenhausg. 21.
Jirasek Johann, Geschäftsmann, Lauteng. 1.
Jiraut Anna, Hausbes., Lenaug. 1.
— Emil, Bankbeamter, Thalg. 6.
— Josef, Schuhmacherm., Zeile 23.
— Leopold, Hausb. u. k. u. k. Hof-Bäckerm., Adlerg. 8. **T.** 797.
— Robert, Tischlerm., Grillowitzg. 3.
Jirčík Jarosl., Dr., Secundararzt, Bäckerg. 53.
Jireček Franz, Typograph, Dominicanerg. 4.
Jiřiček Gottlob, Bahn-Exped., Gomperzg. 18.
— Johann, k. k. Schulrath a. D., Schreibwaldstraße 46.
Jiřík Ferdinand, k. k. Statth.-Bmt., Sturmg. 4.
— Rich., Handelsschul-Prof., Lichtenauergasse 8.
Jirku Amalie, Ing.-W., Franz Josefstr. 9.
— Johann, k. k. P.-E., Tivolig. 50.
— Matthias, Schuhmacherm., Bäckerg. 32.
Jiroušek Alois, k. k. C.-W., Thalg. 9/11.
— Johann, Fleischwarenhdl., Schlosserg. 9.
Jirsch Alfred, techn. Bmt., Eichhorng. 38.
— Hugo, Assec.-Bmt., Eichhorng. 38.
Jitschinsky Friedr., Vorstand d. öst.-ung. Bank-Filiale, Bahnring 8. **K.-T.** 329.
Jitz Franz, Bergverwalter, Thalg. 1.
Ilek Adolf, C.-S.-W., Bürgerg. 6.
— Sophie, Bmt.-W., Johannesg. 13.
Ilgner Franz, Aushilfs-Bmt., Giskrastr. 29.
— Otto, Comptoirist, Annag. 3.
Ilków Amalie, Kindergärtnerin, Tivolig. 49.
— Em., k. k. P.-O., Tivolig. 49.
Ille Adolf, Gastwirt, Zeile 45.
— Carl, Schuhmacherm., Krapfeng. 10.
— Franz, Postbeamter, Geißg. 5.
— Josef, Schuhmacherm., Geißg. 5.
— Marie, Priv., Adlerg. 7.
Illek Adele, Priv., Wawrastr. 28.
— Adolf, Hausbes., Wawrastr. 28. **T.** 183.
— Albert, Bau-Assist., Grabeng. 10.
— Antonie, Hausbes., Kröna 37.
— Carl, sen., Priv., Spitalwiese 41.
— Carl, jun., Mag. d. Pharm., Kröna 33.
— Caroline, Ziegeleibes., Grabeng. 10. **T.** 234.
— Emil, Fabr.-Bmt., Kröna 35.
— Emilie, Prof.-W., Elisabethstr. 8.
— Fanni, Priv., Kröna 35.

Illek Johanna, Doctorsw., Bürgerg. 18.
— Josef, Priv.-Bmt., Neug. 77.
— Marie, Kindergärtnerin, Krapfeng. 30.
— Rob., Gem.-Hilfs-Bmt., Thalg. 7.
— Wilhelm, Bäckerm. u. Hausbes., Kröna 35.
Illič Gust., k. k. Hauptmann i. 14. Landw.-Inf.-Rgt., Falkensteinerg. 3.
Illichmann Fr., Bahnbediensteter, Zeile 125.
Illing Bernhard, Reisender, Kafkag. 17.
Illner Felix, Dr., Adv.-Cand., Kapuzinerplatz 2/4.
— Sophie, Adv.-W., Kapuzinerplatz 2/4.
Illy Mathilde, Kindergärtnerin, Querg. 16/18.
Iltis Berthold, Buchh., Skenestr. 3.
— Moriz, Dr., Arzt, Franz Josefstr. 30.
Imendörffer Benno, Dr., k. k. Professor, Waisenhausg. 8.
Im Hof Ottilie, Freiin v., Priv., Neug. 49.
— Victoria, Freiin v., Priv., Neug. 49.
Inaus Anna, Maschinenführers-W., Franz Josefstr. 134.
Indra Aloisia, Priv., Querg. 12.
— Anna, Priv., Wawrastr. 18.
— Carl, B.-Bmt., Wawrastr. 41.
— Eduard, Sollicitator, Neustiftg. 3/5.
— Eugen, Metallwarenfabr., Kröna 7.
— Franz, Kupferschmied u. Hausbesitzer, Kröna 7. **T.** 369.
— Franz, Tischlerm., Fr. Josefstr. 81.
— Ignaz, Schneiderm., Kaiserring 4.
— Johann, Vers.-Bmt., Köffillerg. 6.
— Johann, C.-S.-W., Bürgerg. 6.
— Jos., G.-R.-Offic. a. D., Neug. 60.
— Marie, Kurzwarenhändl., Wawrastr. 26.
— Rud., technischer Bmt., Kröna 7.
— Theod. J., Zimmermalerm., Fr. Josefstr. 5.
— Theodor, Lehrer, Franz Josefstraße 5.
— Thomas, Correspondent, Gomperzg. 15.
— Thomas, k. k. P. U.-Bmt., Jusag. 9.
Indrák Fanni, Arztens-W., Augustinerg. 19.
— Karl, U.-Bmt., Dörnrösselg. 14.
Ingrisch Ferdinand, Priv.-Bmt., Arnoldg. 15.
Ingwer Josef, Priv., Josefstadt 31.
Innwald Marie, Priv., Bäckerg. 86.
Inquart Anna v., Priv., Jesuiteng. 25.
— Emanuel, Priv.-Bmt., Neug. 71.
— Marie, Tabaktrafikantens-W., Neug. 69.
Jobal Gustav, k. k. P.-E., Krapfeng. 27.
Joch Franz, Fuhrwerker, Grillowitzg. 61.
Jochmann Franz, L.-Bmt., Geisg. 17.
— Victor, Portier, Franzensgl. 15.
Johanik Barth., Assec.-Bmt., Neug. 111.
Johannes Josef, Typograph, Thalg. 22.
Johanns Ludwig, k. k. P.-Prakt., Dörnrösselg. 44.
John Carl, Monteur, Olmützerg. 20.
— Franz, Friseurm., Antonsg. 5.
— Heinrich, Priv.-Bmt., Rudolfsg. 16.
— Ida, Hausbes., Franz Josefstr. 131.
— Johann, Gemeindediener, Cyrillsg. 6a.
— Marie, Wanderlehrerin d. mähr. Landes-Cultur-Rathes.
— Raimund, Scherm., Bäckerg. 42.
Jokesch Ferd., Amtsdiener, Wienerg. 49.
Jokl Adalb., k. k. Ob.-Fin.-R., Augustinerg. 11.
— Emilie, Secr.-W., Bürgerg. 46.
— Ferd., Dr., k. k. Prof., Brückeng. 4.
— Gregor, P., Katechet, Augustinerkloster.
— Johann, k. k. St.-A.-Adjct., Bürgerg. 46.
— Johann, Landesrath, Kröna 16.
— Marie, Priv., Franzensglacis 9.
— Marie, Priv., Ugartestr. 15.
— Siegmund, Fahrradhdl., Linhartg. 3.
— Wenzel, Agent, Giskrastr. 17.
Joklik Marie, k. k. P.- u. T.-Bmt., Goetheg. 2.
Jollet Ferdinand, Schuhmacherm., Carlsglacis 7.
Jonak Anna, Bmt.-Wtw. Kafkag. 19.
— Carl, Gastw. u. Hausbes., Rudolfsg. 5.
— Ferd., Fuhrwerker, Binderg. 16.
— Heinrich, k. k. Amtsdiener, Binderg. 3.
Jonaš Carl, Eincassierer, Spinnerg. 5.
— Franz, Schlosserm., Bäckerg. 28. **T.** 495.
— Gabriele, Priv., Thalg. 41.
— Johann, Priv., Frömelg. 12.
— Jos., Wasserleitungs-Installat., Staffg. 6.
— Wenzel, Bauassist., Eichhorng. 9/11.
Jorda Alois, Steueramtsadjunct, Adlerg. 12.
— Amalie, Oberl.-W., Augustinerg. 6.
Jordan Ambros, Spenglerm., Wawrastr. 28.
— Raimund, C.-S.-W., Querg. 12.
Josefofsky Vinc., Gastwirt, Lösselg. 9.
Josif Franz, k. k. Reg.-Arzt im Landw. Inf.-Rgt. N. 14., Uhlandg. 2.
Josl Marie, Kanzlistin, Meierhofg. 5.
Ippen Max, Inspector d. St.-E.-G. i. R., Augarteng. 4a.
Irgolitsch Valentin, Werkm., Jusag. 3.
Irmisch Friederike, Priv., Franz Josefstrasse 125.
Irmler Josefa, Priv., Bäckerg. 16.
Irschig Anna, Priv., Hutterg. 14.
— Theresia, Bmt.-W., Jusag. 10.
Isailowits Michael, Schauspieler, Gr. Platz 11.
Isakiewicz Em., Hausbes. u. Liqueurfabr., Ferdinandsgasse 45. **T.** 774.
Iser Carl, Werkm., Theresiengl. 11.
Itzinger Fr., k. k. Gymn.-Prof., Tivolig. 41.
Juda Clara, Priv., Parkstr. 2.
— Franz, Fachlehrer, Antonsg. 5.
Judex Carl, Musiklehrer, Kröna 46.
— Johann, k. k. P.-U., Schwarzfeldg. 7.
— Johann, Lehrer im Kaiser Franz Josef-Rettungshause.
Jukliček Franz, Weberm., Marktg. 5.
Julinek Carl, Schneidermeister, Großer Platz 12/13.
— Ferdinand, k. k. P.-Offic., Josefstadt 9.
— Hermine, Priv., Thalg. 11.
— Joh., Mühlenbes., Zeile 31. **T.** 568.
— Marie, Lehrersw., Neuthorg. 22.
— Rosalie, Priv., Falkensteinerg. 3.
Jülke Johann, C.-S.-W., Geißg. 15.
Junek Carl, k. k. P.-E., Nordbahnstr. 17.
— Josef, Gerichts-Bmt., Sterng. 10.
Jung Adolf, St.-B.-Bmt., Dornichg. 3.

Jung Alfr., k. k, Post-Exp., Fröhlicherg. 13.
— Anton, Sollicitator, d'Elvertstr. 6.
— Emil, k. k. Postprakt., Krapfeng. 31.
— Ferdinand, k. k. P.-Contr. i. P., Sturmg. 9.
— Marthe, k. u. k. Hauptmann's Wtw., Jakobspl. 4.
— Methud, Thee- und Kaffeeschank, Plankengasse 25.
— Mathilde Priv., Kapuzinerpl. 10.
— Robert, St.-E.-B.-G.-Bmt., Augarteng. 8.
Jünger Franz, Schuhm.-M., Frz. Josefstr. 7.
Jungmann Alfr., k. k. P.-E., Fröhlicherg. 13.
— Alfred, Assec.-Bmt., Fröhlicherg. 13.
— Amalie, Schneiderin, Fröhlicherg. 13.
— Leopold, Baumeister, Beischlägerg. 8.
— Therese, Priv., Beischlägerg. 8.
Jupa Franz, Schneiderm., Kröna 4.
Jura Anton, Schuhmacherm., Parkstr. 4b.
— Franz Anton, Secr., Jusag. 8.
— Josef, supl. Prof., Parkstr. 4.
Juraček Josef, Tischlerm., Ottg. 14.
Jurak Johann, k. k. P.-E., Eichhorng. 39.
Juran Andreas, Schuhmacherm., Jesuitengasse 7.
— Josef, Priv., Ferdinandsg. 6.
Juranek Franz, Schuhmacherm., Dornichgasse 114.
— Josef, Priv -Bmt., Radlasg. 14.
Juraška Marie, Damenschneiderin, Fröhlicherg. 25.
Jurasky Hans, k. k. P.-Secr., Schmerlingstrasse 39.
Jurča Magdalena, Priv., Gomperzg. 12.
Jurčik Josef, Baupolier, Annag. 6.
Jurda August, Agent, Spinnerg. 5.
— Franz, Hausverw., Lauteng. 1.
— Franciska, Hausbes., Bleichwiese 9.
— Jaroslav, Magazineur, Minoriteng. 4.
— Johann, Riemer- u. Sattlerm., Grillowitzgasse 7.
— Meth., Schneiderm., Lösselg. 33.
Jurdisch Friedrich, Volksschullehrer, Elisabethstr. 11.
Jurečka Josef, Papierhdl., Wawrastr. 3.
Jurenka Franz, Ingenieur, Hutterg. 3.
— Johann, Bahnbediensteter, Neustiftg. 31.
— Josef, Spenglerm., Franz Josefstr. 55.
Juřiček Edmund, Bäckerm., Thalg. 33.
— Marie, Friseurin, Lessingg. 9.
Juřik Marie, Spielzeughdl., Zeile 5.
Jurka Johann, Schlosserm., Zeile 47/49.
Jurkovič Dušan, Architekt, Giskrastr. 36.
Jurmann Herm., Bahnbed., Grillowitzg. 59.
— Marie, Priv., Grillowitzg. 59.
Jurnečka Franz, k. k. Postamts-D., Neug. 40.
— Josef, Schuhmacherm., Franz Josefstr. 38.
Jury August, Friseur, Zeile 77.
— Rich., Hausbes. u. Kaufmann, Zeile 103.
Just Charlotte, Disp.-W., Getreidem. 10.
— Josef, St.-B.-Wagenrev., Plankeng. 69.
— Julius, Cafétier, Schreibwaldstr. 5.
Justian Anton, Priv.-Bmt., Rothmühlg. 7.
Juva Georg, k. k. P.-E., Neug. 40.
Juza August, Friseur, Wranauerg. 9.
— H., Platzm., Eichhorng. 75.
— Josef, Kaufmann, Waisenhausg. 24.

K.

Kaar Gottfried, B.-Bmt., Eichhorng. 14.
Kabeláč Christine, Priv., Herringg. 7.
— Franz, Schuhmacherm., Bergg. 37.
— Ignaz, k. k. Post- u. Tel.-Dir.-Oberbau-Rath, Lichtenauerg. 14.
Kabelka Ed., Priv., Schreibwaldstr. 19.
— Josef, Bauleiter, Waisenhausg. 9.
Kabetz Anna, Hausbes., Neug. 49.
Kabrda Emanuel, Platzm., Neustiftg. 4.
— Marie, Priv., Bäckerg. 22.
Kacafirek Josef, Werkführer, Sterng. 6.
Kačer Franz, Bahn.-Bmt., Köffillerg. 16.
Kachlik Frz., Conserven-Erzeug., Neug. 109.
— Johann, Wasserleitungs-Installateur, Frz. Josefstr. 7. **T.** 447.
Kačirek Carl, Monteur, Adlerg. 9.
— Johann, Tischlerm., Frz.-Josefstr. 122.
Kadár Stefan, Bank-Bmt., Antonsg. 7.
Kade Rudolf, Typograph, Dornichg. 68.
Kaděra Josef, Greisler, Nonneng. 14.
Kadeřabek Anton, Bahnbedienst., Grillowitzg. 40.
Kaderka, Franz, Friseur, Dörnrösselg. 17.
Kadinek Anton, Verz.-St.-Assistent.
Kadlčik Alois, Kaufmann, Dornichg. 50.
— Anton, k. k. P.-O., Thalg. 57.
— Alois, k. k. P.-E., Franz Josefstr. 32.
Kadlec Carl, Steuer-Executor, Kröna 40.
— Josef, Hypothekenbank - Rechn. - Rev., Beischlägerg. 10.
— Josef, Zugsbegleiter, Rossitzerg. 4.
— Josef, k. k. Aufseher, Postg. 1.
— Rudolf, Bahnbed., Dornichg. 106.
Kadleček Joh., Schneiderm., Josefstadt 7.
Kadletz Franz, Dr., Hilfsarzt, Land.-Irrenanstalt.
— Wenzel, Assec.-Bmt., Feldg. 5/7.
Kaehlig Theodor, Stat.-Vorst., Ferdinandsgasse 38. **K.-T.** 375.
Kaferna Josef, Schuhmacherm., Falkensteinerg. 31.
Kaff Emil, Oberbuchh., Annag. 11.
— Isidor, Agent, Kaiserring 6. **T.** 872.
Kafft Albert J., Photograph, Kröna 18.
Kafka Berthold, Fabrikant, Anastasius Grüng. 2.
— Camillo, Typograph, Josefstadt 41.
— Carl, k. k. Controlor, Erzh.-Rainerstr. 1.
— Carl, Reisender, Gomperzg. 11.
— Emil, Dr., Arzt, Zeile 27.
— Emma, Priv., Hasnerg. 2.
— Ferdinand, k. k. Hauptmann, zugeth. d. Landw. Inft.-Brigade-Commando, Giskrastraße 5.
— Franz, Postdiener, Eichhorng. 14.
— Franz, L.-Arch.-Adj., Neug. 119.
— Johann, k. k. L.-Ger.-Kanzl., Neug. 11.

Kafka Johanna, Priv., Josefstadt 71.
— Jos., Eisenhdl., Schmerlingstr. 19. **T.** 41.
— Josef, Greisler, Schusterg. 5.
— Josef, Priv. u. Hausbes., Bürgerg. 32.
— Julius, Ing., Staffg. 6.
— Julius, k. k. Statth.-Bmt., Zeile 60.
— Louise, Priv., Anastasius Grüng. 4.
— Marie, Hausbes., Ferdinandsg. 25/27.
— Marie, Priv., Gutenbergg. 8.
— Robert, Stifts-Controllor, Eichhorng. 33.
— Victor, Gastwirt, Dörnrösselg. 27.
Kafonek Ferdinand, Sparc.- Ober - Official, Franz Josefstr. 21.
Kahane Caroline, Priv., Altbrünnerg. 7.
Kahay Joh., Verkäufer, Arnoldg. 5.
Kahl Eduard, Gastwirt, Eichhorng. 8.
— Magd., Gastwirtensw., Herreng. 15.
Kahn Berthold, Secr.-Stellvertr. der israel. Cultusgemeinde, Offermanng. 19.
— Else, Kanzlistin, Krapfeng. 21.
— Gustav, Kohlenhändl, Kröna 38.
— Jakob, Oberlehrer i. P., Josefstadt 10.
— Leopold, Buchh., Offermanng. 11.
— Moriz, Agent, Josefstadt 21.
— Moriz, Buchh., Josefstadt 7.
— Richard, Comptoirist, Krapfeng. 21.
Kahula Ignaz, Schneiderm., Neug. 90.
Kaidusch Wilhelm, Dampfstuhlmeister, Bindergasse 15.
Kajetan Arnold, Priv., Bäckerg. 62.
Kailer Amalie, Priv., Grillowitzg. 6.
— Carl, Fabr.-Bmt., Josefstadt 35/37.
— Eugen, Versich.-Bmt., Schreibwaldstr. 42.
— Julie, Tabaktrafikantin, Grillowitzg. 6.
— Richard, Magazineur, Spitalwiese 33.
Kaimer Joh., Friseur, Bäckerg. 38.
Kainer Caroline, Majorsw., Schwedeng. 3.
Kainz Rudolf, Buchh., Dammg. 2.
— Wilhelm, Priv., Drascheg. 8.
Kajš Joh., Typogr., Franz Josefstr. 102.
Kaiser Kunigunde, Krämerin, Franz Josefstraße 45.
— Marie, Hebamme, Brunneng. 1.
Kaksch Johann, k. k. Fin.-Conc., Neug. 137.
Kala Eduard, Wirt, Zeile 51.
Kalab Anton, Schuhmacherm., Arnoldsg. 15.
— Augustin, Schuhmacherm., Bürgerg. 3.
— Franz, Fleischhauerm., Olmützerg. 5.
— Franz, Priv.-Bmt., Dornichg. 112.
Kalabus Josef, Typograph, Franz Josefstraße 108.
— Jos., P., Prediger, Dominicanerg. 2.
— Marie, Schneiderin, Franz Josefstr. 120.
Kalb Georg, Curdiener, Neug. 72.
— Siegfried, Reisender, Rudolfsg. 17.
Kalenda Franz, k. k. Amtsdiener, Eichhorng. 43.
— Gottlieb, Schneiderm., Dornichg. 48.
Kalendovský Jos., Typograph, Franz Josefstraße 43.
Kalika Julie, Hebamme, Getreidemarkt 12.
Kalina Flor., Kohlenhdl., Franz Josefstr. 113.
— Franz, Caféhändler, Giskrastr. 19.
Kalina Nikol., Oberlehrer i. P., Hutterg. 3.
— Rob., k. k. Statth.-R.-Calculant, Dammgasse 2.
— Stanislaus, E.-B.-Conduct., Plankeng. 69.
— Thomas, k. k. Professor a. d. böhm. Ob.-Realschule, Janowitzg. 7.
Kalinsky Frz., Gärtner, Schreibwaldstr. 116.
Kalla Adolf, Schneiderm., Kröna 53.
— Antonie, Witwe, Josefstadt 18.
— Christine, Priv., Haberlerg. 8.
— Eduard, Gastwirt, Zeile 51.
— Franz, k. k. P.-Offic., Frz. Josefstr. 19.
Kallab Anton, Tuchhdl., Rennerg. 4/6. **G.-T.** 349.
— Anton, Reisender, Spinnerg. 11.
— Eduard, k. k. Bmt., Hutterteich 5.
— Ferdinand, E.-Ing. a. D., Lösselg. 21.
— Franz, Fabr.-Dir. i. P., Sterng. 10.
— Johann, Buchbindermeister, Zeile 90.
— Valerian, B.-Bmt., Eichhorng. 18.
— Victor, Kaufmann, Hutterteich 5.
Kallina Ad., k. k. R.-Offic., Neug. 139.
— Ferd., Verwaltungsrath d. Živn. banka u. Hausbes., Haberlerg. 6.
— Ferdinand, Official, Neug. 46.
— Theod., Kaufmann, Kröna 41. **G.-T.** 426.
Kallisch Mathilde, Brot-Erz. und Hausbes., Dornichg. 46.
Kalliwoda Anton, C.-S.-W., Augustinerg. 23.
— Bertha, Amtsd.-Witwe, Giskrastr. 19.
— Emanuel, k. k. Fin.-Concip., Haberlerg. 13.
— Matthias, C.-S.-W., Schreibwaldstr. 3.
— Rudolf, Appreteur, Haberlerg. 13.
Kallmus Margarethe, Kaufmanns - Witwe, Beischlägerg. 4.
Kallus Rudolf, Civilgeometer, Rudolfsg. 9.
Kalný Amalie, Priv., Neug. 10.
Kalouch Franz, Gefangenaufs., Josefst. 71.
Kaloud Mart., Schmiedem., Lackerwiese 8.
Kalous Anton, C.-S.-W., Obrowitz 14.
— Carl, k. k. Postdiener, Obrowitz 14.
— Carl, Conducteur, Wasserg. 3.
— Ed., Buchdruckereibes., Frz. Josefstr. 9.
— Franz, C.-S.-W., Obrowitz 14.
— Josef, Fleischhauerm., Neug. 53.
— Josef, C.-S.-W., Tivolig. 39.
Kalusa Carl, Betriebsbmt., Leopoldshof 1.
Kaluscha Ida, k. k. Postmanipulantin, Johannesg. 10.
Kalvoda Leop., U.-Lehrer, Olmützerg. 5.
Kalwoda Franz, k. k. Religions-Professor, Dominikanerg. 4.
— Johann, k. k. P.-R.-Prakt., Neug. 7.
Kam Franz, G.-R.-Offic., Giskrastr. 27.
— Mathilde, k. k. Majors-Wtw., Kiosk 3.
Kameníček Franz, Dr., k. k. Gymn.-Prof., Neug. 48.
Kamenik Ad., Typograph, Jusag. 5.
Kamensky Franz, Agent, Lazarethg. 10.
Kaminek Emil, Gastwirt, Mühlg. 17.
Kammel Gustav, Priv.-Bmt., Kapuzinerpl. 8.
Kämmerling Carola, k. u. k. Maj.-W., Gomperzg. 16.

Kammermayer R., Priv., Giskrastr. 13.
Kammler Hugo, Priv., Neug. 40.
Kampas Wlad., Gastwirth, Dornichg. 13.
Kämpfe Carl Fr., Spinnm., Lazarethg. 5.
Kampmann Carl, k. u. k. Ober-Lieut. im 49. Inf.-Rgt., Josefstadt 7.
Kaňa Franz, Schuhmacherm., Bäckerg. 30.
Kancnýř Friedrich, k. k. L.-G.-Rath und Landtagsabgeord., Parkstr. 7.
Kander Siegm., Betriebs-Leiter des städt. Elektricitätsw., Radlasg. 18. **K.-T.** 655.
Kandl Ant., Gem.-Diener, Schreibwaldstr. 13.
Kandler Aloisie, Priv., Neug. 113.
— Anna, Fachlehrerin, Giskrastr. 3.
— Carl, General.-Secr. d. L.-Hypothekenbank, Giskrastr. 3. **K.-T.** 83.
— Eduard, k. u. k. Kapellmeister des 3. Inf.-Rgts., Ottg. 9.
— Hugo, Hypothekenbank - Ober - Official, Waisenhausg. 24.
— Vincenz, Dr., Adv.-Conc., Eichhorng. 42.
Kandus Anna, Hilfsämter-Dir.-W., Eichhorng. 24.
— Marie, Priv., Neug. 139.
— Paula, Musiklehrerin, Eichhorng. 12.
Kania Carl, Bauzeichner, Jakobsg. 4.
— Ferdinand, k. k. Rechn.-Assistent.
— Johann, Greisler, Köffillerg. 21.
— Marie, Trafikantin, Thalg. 19.
Kanis Anna, Oberlehrers-W., Waisenhausg. 2.
Kanitz Florian, Conducteur, Plankeng. 39.
— Leopold, Vers.-Bmt., Ottg. 3.
Kanka Josef, Uhrmacher, Hoffg. 4.
— Josefa, Hausbes., Sterng. 9.
Kankovsky Anton, Reisender, Bäckerg. 13.
Kantor Camillo, Priv., Cyrillsg. 6a.
— Maximilian, Reisender, Staffg. 3.
— Moriz, Colon.-Waren-Agent, Krautm. 1.
Kantorek Augustin, k. k. P.-A.-Praktikant, Gutenbergg. 26.
Kapal Josef, Schneiderm., Kröna 40.
Kapalin Gottl., Conducteur, Ugartestr. 13.
Kapaun Eman., Hutfabr. u. Hausbes., Thalgasse 15.
— Vincenz, Selchwarenhdl., Rothg. 9.
Kapella Josefa, Tapeziererm., Schreibwaldstraße 58.
Kapeller Gabriele, Inh. e. Schnittzeichenschule, Annag. 8.
Kapellner Juda, Kaufmann, Kröna 56.
Kaplan Adolf., Gem.-Kzl.-Geh., Schreibwaldstr. 3.
— Johann, Schlosserm., Obrowitz 22.
— Wilhelmine, Kaufm.-W., Kaiserring 4.
Kapoun Francisca, Priv., Wawrastr. 23.
Kapp Markus, Priv., Dominicanerplatz 11.
Kappelmacher David, Handelsmann, Wranauergasse 3a
Kapr Franz, Schneiderm., Ferdinandsg. 4.
Kaprál Alfr., k. k. Post-Official, Thalg. 25.
Kapun Vincenzia, Hausbes., Dornichg. 40.
Kapusta Ant., Comfortabelbes., Olmützergasse 3a.
Kapusta Jak., P., Domcapit., Petersberg. 4.
Kara Alois, Schuhmachermeister, Krapfengasse 36
Karabin Joh., k. k. Gefangenaufs., Zeile 71.
Karafiat Carl, Priv.-Bmt., Fr. Josefstr. 109.
— Georg, Verlagsbuchhdl., Gr. Platz 29.
— Leopold, Buchdruckereibes., Lažanskyplatz 3. **G.-T.** 15.
— Rich., Buchhdl., Eichhorng. 33. **G.-T.** 744.
— Wilhelm, Antiquarbuchhdl., Augustinergasse 8.
Karafiáth-Linhart Rosa, Gutsbes. und Capitäns.-W., Jesuitenq. 3.
Karas Franz, Bank.-B., Eichhorng. 38.
— Josef, Locomotivführer, Janowitzg. 6.
Karasek Alfred, Bauführer, Haberlerg. 8.
— Anna, Priv., Haberlerg. 8.
— Eduard, Kellerm., Erzh. Rainerstr. 13.
— Eugen, Reisender, Frz. Josefstr. 4.
— Ferdinand, Bmt., Frz. Josefstr. 127.
— Jaroslav, Turnlehrer, d'Elvertstr. 9.
— Josef, k. k. Ober-Ing., Augustinerg. 8.
— Wilhelm, k. k. Zollamts-Official, Dornichgasse 20.
Karausch Frz., Hausbes., Frz. Josefstr. 101.
Karban Joh., Berg-Dir. a. D., Thalg. 22.
Karber Franz, Fabr.-Bmt., Dornichg. 118.
Karg Georg, Geschäftsführer, Eichhorng. 91.
Karg-Bebenburg Clement., Freiin, Stiftsdame, Krapfeng. 1.
Karger Anna, Priv., Klosterplatz 1.
— Emil, Maschinenführer, Zehentg. 5.
— Franz, k. k. Statth.-Secr., Eichhorng. 27.
— Joh., Cassier, Neustiftg. 4.
— Leopold, Schuhmacherm., Giskrastr. 13.
Karic Aloisie, k. u. k. Hauptmanns-W., Giskrastr. 5.
Karl Ambros, Elektro-Ing., Neug. 60.
Karletz Hubert, Comptoirist, Schwarzfeldg. 8.
Karlitzky Franz, Amtsdiener, Nonneng. 11.
— Josef, Riemerm., Cyrillsg. 6a.
Karlowsky Emilie, Clavierl., Arnoldg. 6.
Karmann Caroline, Priv., Neug. 75.
Karmasin Carl, k. k. P.-Prakt., Giskrastr. 51.
— Caroline, Förstersg., Waisenhausg. 2.
Karnet August, Kapellm., Ottg. 3a.
Karník Franz, Kaufm., Neug. 139.
— Josef, Monteur, Neug. 92.
— Jul., Buchdr.-Dir., Tivolig. 51. **K.-T.** 128.
Karny Franz, Hausbes., Zeile 117/119.
— Marie, Priv., Thalg. 61.
Karpeles Carl, Spediteur, Hutterteich 2. **G.-T.** 560.
— Jonas, Priv., Schreibwaldstr. 86. **T.** 203.
Karpelis Siegmund, Buchh. u. Hausbes., Tivolig. 4.
Karpinski Josef, Ritter v., k. u. k. Major a. D., Waisenhausg. 8.
Karpinsky Antonie, Hausbes. u. Schneidermeistersw., Wienerg. 50.
— Rudolf, C.-S.-W.-Führer, Bürgerg. 18.
— Rudolf, L.-Offic., Bürgerg. 18.

Karpischek Caroline, Lehrerin, Sturmg. 6.
Karplus Therese, Priv., Wawrastr. 6.
Karrer Johann, Supplent a. d. dtsch. L.-Ob.-Realschule.
Karreß Anna, Hausbes., Giskrastr. 11.
— Carl, Kaufmann, Kapuzinerplatz 7.
— Emilie, Priv., Kapuzinerplatz 7.
— Marie, Lederhdl.-W., Thalg. 19.
Karst Amalie v., Fabr.-Bmt.-W., Ottg. 4.
Kartaš Anton, Hausbes. u. Priv., Giskrastraße 12.
Karthofer Alois, Magazineur, Dornichg. 114.
Käs Anna, Industriallehrerin, Van der Strassg. 4.
Káš Adalbert, Orgelbauer Neug. 8.
— Emil, Installateur, Eichhorng. 11. **T.** 980.
Kasal Johann, Buchh., Neug. 117.
Kasalowsky Anna, k. k. Statthaltereirathsw., Sturmg. 17.
— Lina, Bürg.-Lehrerin, Sturmg. 17.
Kasaly Jos., Bahnm.-Aspirant, Plankeng. 20.
Kascha Johann, Maschinenm., Zeile 66.
Kaschiczka Jos., Gem.-Diener, Neustiftg. 9.
Kaschtitzký Joh., Geschäftsleiter, Dammgasse 4.
— Marie, Hebamme, Waisenhausg. 9.
Kasimir Johann, Korbflechterm., Bergg. 37.
Kasmacher Marie, Friseurin, Zeile 25.
— Salomon, Priv., Obrowitz 10.
— Siegmund, Geschäftsmann, Plankeng. 67.
Kaspar Anton, Schuhmacherm., Krapfengasse 27.
— Clemens, k. k. Offic., Winterhollerpl. 3.
— Ferdinand, Priv.-Bmt., Bergg. 7.
— Franz, Fleischhauerm., Wienerg. 38.
— Johann, Werkm., Zeile 5.
— Marie, Priv., Nonneng. 22.
— Rudolf, Porzellanmaler, Zeile 3.
Kašpar Josef, P., Religions-Prof., Wienergasse 7.
— Jul., Med.-Dr., Oberarzt der barmherz. Brüder, Wienerg. 7.
Kasparek Ludwig, Assec.-Bmt., Neug. 133.
— Max, Eisenwerks-Dir. i. P., Neug. 133.
Kašpárek Adolf, Tuchmacher, Wienerg. 62.
— Aloisia, Priv., Ugartestr. 3.
— Anton, Monteur, Franz Josefstr. 106.
— Anton, C.-S.-W., Scheffelg. 6.
— Franz, B.-Bmt., Neug. 42.
— Franz, Privatier, Gomperzg. 13.
— Franz, Wirt, Annag. 11.
— Jos., B.-Buchh., Sturmg. 16.
— Rudolf, Küchenchef, „Deutsches Haus".
Kašpařík Anton, C.-S.-W., Bürgerg. 49.
— Anton, k. k. P.-O., Thalg. 11.
— Jaroslav, Laborant, Josefstadt 41.
— Johann, Zahlkellner, Bäckerg. 24.
Kasper Adalbert, Fabr.-Bmt., Annag. 9.
— Carl, Priv.-Bmt., Bäckerg. 9.
— Hugo Wenzel, G.-R.-C.-Hilfsbmt., Bürgergasse 2.
Kasperkowitz Eduard, Dampfstuhlmeister, Frömmelg. 10.
Kassl Eduard, k. k. Postassist., Köffillergasse 23.
— Franz, k. k. P.-Unter-Bmt., Köffillerg. 23.
Kassler Felix, Chemiker, Kröna 70.
Kastanek Iwo, k. k. Prof., Binderg. 8.
Kastil Victor, B.-Bmt., Getreidemarkt 2.
Kaštil Carl, Bmt., Neug. 131.
— Johann, Priv., Neug. 129.
— Julius, Bmt., Franz Josefstr. 19.
Kastner Gustav, Assec.-Bmt., Fischerg. 4.
— Rudolf, Friseur, Wawrastr. 73.
— Josef, Fabr.-Bmt., Zeile 75.
Katholický Barbara, Hausbes., Annag. 24.
— Carl, Dr., k. k. Sanitätsrath u. Primararzt d. Landes-Krankenanstalt, Elisabethstraße 3.
— Joh., Tischler u. Hausbes., Annagrund 5.
— Marie, Professorin d. Brünner Musik-Vereines, Neuthorg. 22.
Katsch Ernst, Fabr.-Bmt., Frz. Josefstr. 131.
— Jakob, Schuldiener, Franz Josefstr. 131.
Katscher Bernhard, Comptoirist, Johannesgasse 7.
— Ed., Malzfabr., Augustinerg. 14. **G.-T.** 762.
— Emil, Kaufmann, Querg. 9.
— Fanni, Dr.-Gattin, Josefstadt 46.
— Heinrich, Lederfabr. u. Hausbes., Schüttgasse 7. **G.-T.** 382.
— Ignaz, Priv., Franz Josefstr. 42.
— Johann, Proc., Adlerg. 32.
— Ludwig, k. k. Realschulprof., Franzensbergg. 2.
Katscher Moses, Buchh., Johannesg. 7.
— Rudolf, Trafikant, Adlerg. 32.
Katschinka Otto, Lehrer, Franz Josefstr. 136.
Katser Heinrich, Ober-Ing., Wawrastr. 51.
Katz Bertha, Kaufmannsgattin, Kaiserring 4.
— Carl, MUDr., Secundararzt, Bäckerg. 53.
Katzer Anna, Priv., Fischerg. 43.
— Carl, Feilhauerm., Fischerg. 41.
— Emil, Fabr.-Bmt., Lösselg. 23.
— Franz, Schriftenmaler, Querg. 6.
— Franz, k. k. Realschulprof., Thalg. 51.
— Moriz, k. u. k. Rittm. i. R., Waisenhausg. 23.
— Moriz, k. k. Statth.-Kanzl., Waisenhausgasse 23.
— Theresia, Priv., Bäckerg. 36.
Kaubek Eugen, Fabr.-Bmt., Frz. Josefstr. 19.
— Joh., Baupolier, Franz Josefstr. 60.
— Jos., Priv., Olmützerg. 5.
— Rosalia, Priv., Franz Josefstr. 19.
Kaucky Raimund, Fabr.-Bmt., Neustiftg. 13.
Kaudela Anton, Statt.-H.-Bmt., Giskrastr. 12.
Kauder Ign., Dr., k. u. k. Rgts.-Arzt im Drag.-Rgt. Nr. 15.
Kauer Ernst, Schneiderm., Antonsg. 5.
— Fridolin, Priv.-Bmt., Janowitzgasse 12.
— Josefa, Priv., Bäckerg. 86.
Kauf Alois, Bmt. d. mähr. Gew.-Vereines, Bäckerg. 51. **K.-T.** 94.
— Joh., Ober-Conducteur i. P., Grillowitzgasse 59.
— Moriz, Kaufmann, Basteig. 1, **G.-T.**

Käufl Caroline, Priv., Neug. 27.
Käufler Bernh., Productenhdl., Neug. 99.
— Caroline, Baumeistersw., Hutterteich 3.
— Emil, Reisender, Neug. 99.
— Rosa, Priv., Bahnring 16.
Kaufmann Amalie, Priv., Falkensteinerg. 15.
— Anton, Priv., Bürgerg. 35/37.
— Ernestine, Priv., Hutterteich 3.
— Johann, Fabr.-Bmt., Ugartestr. 1.
— Simon, Kaufmann u. Hausbes., Kröna 8.
Kaukal August, Buchdrucker, Theresiengl. 5.
— Bruno, k. k. St.-A.-Prakt., Theresiengl. 5.
— Carl, Geschäftsmann, Bürgerg. 17.
— Ferdinand, Typograph, Janowitzgasse 12.
— Gustav, Hausbes., Ugartestr. 1.
— Hermine, Priv.-Lehrerin, Jakobsg. 7.
— Jakob, Hausm., Theresienglacis 5.
— Johann, Fabr.-Bmt. u. Hausbes., Gomperzg. 11.
— Leopold, Typograph, Obrowitz 15.
Kaukl Johann, Friseur, Neug. 42.
Kaulich Franz, k. k. Lottoamts-Official, Franz Josefstr. 32.
— Johann, k. k. Prof., Tivolig. 50.
Kaunitz August, Typograph, Wranauerg. 26,
Kause Fr., Locomotivführer, Fabriksg. 7.
Kausek Wilhelm, Baumeister, Neug. 113.
Kautzky Eduard, Priv., Mühlg. 17.
Kawalla Aloisie, Hausbes., Wawrastr. 18.
Kawecki L., k. u. k. Lieut. im 5. Art.-Rgt., Neugasse 126.
Kawinek Marie, Bmt.-Wtw., Wasserg. 3.
Kawlik Aloisie, Bmt.-W., Jesuiteng. 9.
Kazda Bartholomäus, Conducteur, Kohlg. 3.
— Franz, Conducteur, Dörnrösselg. 7.
— Gottlieb, k. k. R.-Prakt., Theresiengl. 7.
— Paul, Damen-Schneider, Gr. Platz 2.
Kazek Josef, Agent, Plankeng. 22.
Keckeis Camilla, Lehrerin, Arnoldg. 10.
Kees Moriz, Ritter v., k. u. k. Rittm. im k. u. k. Drag.-Rgt. Nr. 15.
Kehlmann Leokadie, Priv., Neustiftg. 27.
Keibl Joh., C.-S.-W.-Führer u. Hausbes., Arnoldg. 8.
Kejda Bernhard, Bahnbedienst., Gomperzgasse 19.
Kejduš Marie, Selchwarenhdl., Adlerg. 16.
Keiler Franz, Gem.-K.-Geh., Krapfeng. 31.
Keiner Josefine, Priv., Franz Josefstr. 6.
Keinert Leopoldine, Schneiderin, Winterhollerplatz 20.
— Marie, Priv., Winterhollerpl. 20.
Kekeck Franz, Zahlmarqueur, Ugartestr. 9.
Kelichhaus Anton, k. k. Postdiener, Köffillergasse 16.
Keller Carl, Notar.-Sollicit., Eichhorng. 41.
— Carl, Schuhmacherm., Bürgerg. 17.
— Emanuel, Hilfsbmt., Neug. 121.
— Emanuel, Typograph, Erzh. Rainerstr. 14.
— Francisca, Priv., Josefstadt 8.
— Joh., Fabr.-Bmt., Nordbahnstr. 5.
— Jos., Großgrund- u. Hausbes., Neug. 36/38.
— Josef, Monteur, Neug. 53.
Keller Leop., Hausbes., Falkensteinerg. 38.
— Ludwig, k. k. Ger.-Offic., Neug. 10.
— Ottokar, Conducteur, Bürgerg. 38.
— Th., Fabr.-Buchh., Neustiftg. 9/11.
Kellnar Josef, Spenglerm., Schwertg. 4.
Kellner Alexis, Bmt., Querg. 20.
— Cäcilie, Hausbes.-W., Wienerg. 45.
— Ferdinand, Monteur und Hausbesitzer, Drascheg. 6.
— Ferdinand, Bureaudiener, Theresiengl. 7.
— Franz, Hilfsbmt., Wienerg. 45.
— Gustav, k. k. P.-E., Kröna 54.
— Hugo, Priv.-Bmt., Neug. 43.
— Jakob, Procurist, Schmerlingstr. 37.
— Joh., k. k. P.-E., Kröna 54.
— Josefine, Landesofficl.-W., Krapfeng. 23.
— Katharina, Priv., Neug. 43.
— Moriz, Edl. v. Brünnheim, Realitätenbes., Lažanskyplatz 2.
— Moriz, Priv.-Bmt., Neug. 43.
— Sam., Getreidehdl., Adlerg. 1.
— Theodor, L.-Rechn.-Rev., Getreidem. 7.
Kelpien Clem., Bahn-Bmt., Spitalwiese 33.
Keltscha Felix, k. k. Steuer-A.-Adjct., Jakobsg. 1.
— Franz, Buchh., Neustiftg. 4.
Kemmler Laura, Bmt.-W., Schmerlingstr. 37.
Kempf Conrad, Braum., Schreibwaldstr. 5.
Kenda Robert, Prof. d. st. M.-Lyceums, Neug. 113.
Kepka Carl, k. k. Prof. d. böhm. Gewerbeschule, Sturmg. 13.
Keppert Anton, Schuhmacherm., Franz Josefstraße 22.
Keppler Carl, Dr., k. k. P.-Comm., Rothmühlg. 9.
— Theresia, L.-Concipisten-W., Eichhorngasse 48.
Keprt Josef, Schneiderm., Josefstadt 21.
Kercsmar Beatrix, Verw.-W., Franz Josefstraße 7.
— Marianne v., Lehrerin, Franz Josefstr. 7.
Kerhart Franz, Portier, Gr. Platz 4/5.
Kern Albert, Ziegeleibes., Gelber Berg 1.
— Carl, städt. Straßenaufseher, Steinmühle.
— Johann, Schuhmacherm., Fabriksg. 13.
— Josef, Hilfsbmt., Körnerg. 15.
— Marie, Kaffeeschänkerin, Krautmarkt 11.
Kerschner Katharina, Ofensetzmeisterin u. Hausbes., Eichhorng. 91.
Keßler Albert, Rechnungsführer u. Hausbes., Reitschulg. 12.
— Anton, Handschuhmacher, Kiosk 9.
— Bernhard, Priv., Nonneng. 15.
— Betty, Agentenswitwe, Altbrünnerg. 20.
— Hermine, Schneiderin, Adlerg. 16.
— Jakob, Platzmeister, Gomperzg. 19.
— Ignaz, Conducteur, Gomperzg. 19.
— Joachim E., Agent, Dornichg. 19.
— Julius, Kaufmann, Altbrünnerg. 7.
— Katharina, Cassiers-W., Dornichg. 5.
— Marie, Hebamme, Josefstadt 69.
— Pauline, Schneiderin, Jakobspl. 2.

Keßler Philipp, Hausierer, Kröna 8.
— Philipp, Priv.-Bmt., Dammg. 2.
— Robert, Gastwirt, Zollhausgl. 11.
— Salomon, Schneiderm., Adlerg. 7.
— Samuel, Kaufmann, Leopoldshof 1.
— Samuel, Typograph, Reitschulg. 12.
— Siegmund, königl.-serb. Consul-Stellv., Schrammring 6. **T.** 781.
Keßner Carl, Anstreicherm., Zeile 77.
— Carl, k. u. k. Ob.-Lieut. i. P., Thalg. 13.
— Franz, Buchh., Binderg. 17.
Kestner Julius, Typograph, Zeile 60.
Kettner Carl, Proc. u. B.-Ob.-Buchh., Augarteng. 4a. **K.-T.** 108.
— Marie, Schuldienerswitwe, Schmerlingstraße 31.
Keutgen Heinr., Dr., Fabr.-Director, Parkstraße 40.
Kewal Leo, Betriebsleiter, Carlsgl. 15.
— Marie, staatl. geprüfte Lehrerin der franz. Sprache und weibl. Handarbeit, Instituts-Inhaberin, Carlsgl. 15.
— Stefanie, Priv., Carlsgl. 15.
Khol Ferd., Ing. u. k. k. Gewerbeschul-Prof., Augustinerg. 8.
Khun Ignaz, k. k. Fin.-Kanzlist, Sturmg. 4.
— Johann, k. k. Kanzlist, Sturmg. 4.
Kianek Heinrich, Buchh., Carlsgl. 9/11.
Kias Anna, Lehrerswitwe, Elisabethstr. 8.
Kien Emanuel, Musterzeichner, Körnerg. 1.
Kienberger Marie, Hebamme, Neustiftg. 33.
— Wenzel, Victualienhdl., Neustiftg. 33.
Kienel Rich., P.-Exp., Franz Josefstr. 88.
Kienemund Bertha, Priv., Augustinerg. 17.
Kienzl Carl, Manip.-Bmt., Bürgerg. 25/27.
Kier Augusta, Priv., Gr. Pl. 27.
— Marie, Hausbes., Hutterg. 9.
Kiesel Elise, Priv., Ottg. 10.
— Josef, Reisender, Köffillerg. 6.
— Marie, Priv., Rudolfsg. 6.
Kiesl Fanni, Priv., Herringg. 13.
Kiesling Carl, Kanzleidiener, Nonneng. 20.
— Ernst, k. k. R.-Offic., Gr Platz 23.
— Franz, städt. Marktaufseher, Kröna 79.
— Isr. Sal., Tuchagent, Theresiengl. 15.
— Regine, Priv., Basteig. 3.
Kießwetter Caroline, Priv., Bäckerg. 16.
— Hans, Lehrer, Falkensteinerg. 14.
— Rosa, Zwirnhdl., Meierhofg. 9.
Kilar Carl, Schneiderm., Dornichg. 39.
— Fidelis, K.-Diener, Klosterpl. 1.
— Josef, C.-S.-W., Johannesg. 11.
Kilian Carl, Gerichts-Bmt., Wranauerg. 26.
— Johann, Tischlerm., Wawrastr. 65.
— Josef, Gastwirt, Dornichg. 108.
Killar Franz, Amtsdiener, Herreng. 15.
— Magd., Schuldieners-W., Annag. 26/28.
Killian Franz, Glaserm., Bürgerg. 12.
Killinger Franz, Bäckerm., Plankeng. 77.
Kimmel Josef, Schuhmacherm., Schwarzfeldgasse 4.
Kindermann Ad., k. k. F.-W.-Ob.-Comm. a. D., Tivoligasse 27.
Kindermann Apollonia, V.-L., Tivolig 27.
— Carl, Photograph u. Maler, Kiosk 9.
— Jos., k. u. k. Oberlieut., d. Mont.-Depôt I., Grenzg. 4.
— Leopoldine, Wander-L. d. L.-Cultur-R., Jesuiteng. 23.
Kindl Josefine, Buchdruckerei-Inhab., Neustiftg. 8a, **G.-T.** 194.
Kinter Carl, Kaufm. u. Hausbes., Herringgasse 9.
— Heinr., Kaufm. u. Hausbes., Steing. 1.
Kinz Jakob, V.-L., Eichhorng. 32.
— Josef, Tischlerm., Arnoldg. 13.
Kinzel Anna, Fleischers-W., Wienerg. 66.
— Franz, Fleischhauer, Roseng. 8.
— Paul, Fleischhauer, Jannowitzg. 12.
Kinzl Benedict, Priv.-Bmt., Annag. 9.
— Carl, Schuhmacherm., Dörnrösselg. 39.
— Emanuel, Kanzleidiener, Ugartestr. 3.
— Emanuel, Ofensetzer, Neug. 16.
— Franz, Buchh., Querg. 8.
— Friedrich, k. k. Werkm., Neug. 121.
— Hans, Reisender, Binderg. 6.
— Josefine, C.-S.-W.-W., Annag. 9.
— Leopold, Hausbes. u. Fleischh., Wienergasse 69.
— Marie, Hausbes. u. Gastwirtin, Dornichgasse 120.
— Otto, Reisender, Annag. 9.
— Victor, Wechselstuben-Inh., Wienerg. 24. **T.** 988.
Kiowsky August, Kanzleidiener, Josefstadt 80.
— Gustav, Dirigent der North British and Mercantile, Sturmg. 10. **K.-T.** 157.
— Joh., Amtsdiener, Neug. 10.
— Johann, Typograph, Josefstadt 80.
— Marie, Priv., Dornichg. 42.
— Rudolf, Priv., Gomperzg. 15.
— Theresia, Priv., Josefstadt 80.
Kirchhof Anton, Schuhmacherm., Quergasse 24/26.
— August, Lehrer, Querg. 24/26.
— Josef, Priv.-Bmt., Querg. 24/26.
Kirchmayr Ludwig, k. u. k. Lieut. im 49. Inft.-Regt., Rudolfsg. 23.
Kirchner Hubert, k. k. R.-Rev., Bischofsg. 3.
— Jaroslaw, Kanzlist, Grillowitzg. 53.
— Rudolf, Bmt., Wienerg. 3.
Kirnig Franz, Maschinenm., Spielberg 5.
— Jenny, Zitherlehr., Spielberg 5.
— Josef, k. u. k. Major i. P., Spielberg 5.
Kirsch Johann, Wirt, Herreng. 10.
— Ludwig, Caplan, Jakobsg. 11.
Kirschbaum Francisca, Schnittwarenhdl., Sturmg. 6.
— Joh., Bäckerm., Falkensteinerg. 20.
— Johann, Comfortablebes., Dornichg. 9.
— Johann, Priv., Kafkag. 18.
Kirschig Eduard, Wäschehdl., Neug. 92.
Kirschner Ad., Schnittwarenhdl., Rudolfsgasse 1.

Kirschner A., Hausbes. u. Kaufm., Kröna 14. **G.-T.** 391.
— Eduard, Hausbes. u. Kaufmann, Kröna 14.
— Emanuel, Priv., Schmerlingstr. 18.
— Julius, Fabriks-Bmt., Zollhausglacis 5.
— Max, Schuhw.-Fabr., Ferdinandsg. 21.
Kischa Ludwig, Priv., Zeile 103.
Kisely Clotilde, Priv., Parkstr. 5.
— Josef, Buchh., Jusag. 3.
Kisling Josef, Schneiderm., Adlerg. 11.
— Josef, k. k. Gendarmerie-Wachtm. i. P., Waisenhausg. 21.
Kitschales Jacqu., Buchh., Schmerlingstr. 39.
Kittay Hermann, Buchh., Reitschulg. 8.
Kittel Ferd., Priv., Dörnrösselg. 7.
— Hugo, Bmt., Neustiftg. 18.
— Johann, Lehrer, Lösselg. 23.
— Leocadie, Priv., Bäckerg. 30.
Kittner Adalbert, Monteur, Kröna 38.
— Anna, Hausbes., Bürgerg. 5.
— Fanni, Geschäftsfrau, Mühlg. 17.
— Franz, Kohlenhändler, Geisg. 13.
Kitzler Marie, Kindergärtnerin, Kiosk 9.
— Otto, Musikdirector, Ratwitplatz 3.
— Otto, k. k. Bez.-Ob.-Commissär, Draschegasse 4.
Kitzmantel A., Cantineurin, Franciscanerg. 4.
Kizling Anton, Kaufmann, Cyrillsg. 6.
— Anton, Kaufmann, Dornrösselg. 41.
Kizlink Eduard, Bahnbediensteter, Dörnrösselg. 41.
— Johann, C.-S.-W.-Führer, Körnerg. 13.
Klabauch Victor, Reisender, Gr. Platz 27.
Klaboch Carl, Gastwirt, Bürgerg. 52.
Klaner Herm., k. u. k. Hauptm. im Div.-Art.-Reg. 5, Lichtenauerg. 12.
Klang Agnes, Damenschn., Getreidemarkt. 2.
— August, Musiklehrer, Kiosk 9.
— Fridolin, Schuhmacherm., Spitalwiese 16.
— Marie, Kaffeehaus-Inh., Dominicanerg. 17.
Klapetz Josefine, Hausbes., Querg. 17.
— Wilhelm, Geschäftsmann, Backhausg. 4.
Klappenbach Adolf, Assec.-Bmt., Neug. 25.
— Elsa, B.-Bmt.
— Marie, Arztensw., Neug. 64.
Klar Anna, Hauptmannsw., Fröhlichergasse 23.
— Berth., Glas- u. Porzellanhdl., Gr. Platz 22.
— Franz, Brauerei-Vertr., Ottg. 8.
— Julius, Priv.-Bmt., Wranauerg. 3a.
— Salomon, Priv.-Bmt., Wranauerg. 3a.
Klär Edm., Buchdruckereifactor, Fröhlichergasse 35.
— Jos., Buchdruckereibes., Fröhlichergasse 35. **G.-T.** 523.
— Sofie, Dienstvermittlungs-Instituts-Inh., Thalg. 9/11.
Klaschka Franz, Schuldiener, Bürgerg. 45.
— Johann, Tischlerm., Neug. 53.
Klauber Josef, Kaufmann, Winterhollerplatz 12. **G.-T.** 494.
Klauda Emil, Hutmacherm., Fröhlichergasse 25.
— Franz, k. k. Steuer-A.-Insp., Van der Straßg. 5.
Klaudy Claudius, N.-B.-Ing., Franzensberggasse 8.
Klaus Rudolf, Amtsdiener, Grillowitzg. 19a.
Klazar Franz, Fabr., Zeile 44. **G.-T.** 355.
Kleandr Ottokar, Fabriksm., Wanieckstr. 30.
Klebek Hermann, evang. Pfarrer u. Senior. Mitglied des k. k. L.-Sch.-R., Trautenbergerg. 6.
Klecker Carl, k. k. Prof., Lichtenauerg. 6.
— Johann, Geschäftsführer, Fröhlichergasse 13.
— Johann, Schuhmacher, Ferdinandsg. 43.
Kleer Albert, k. k. P.-Bmt., Dörnrösselg. 6.
— Joh., k. u. k. Ob.-Lieut. im Inft.-Rgt. Nr. 3, Ferdinandsg. 16, II.
— Julius, Vers.-Bmt., Neuthorg. 6.
Kleibl Nicodemus, Schulleiter, Franzensgl. 5.
— Otto, B.-Bmt., Herlthg. 4.
Klein Adolf, Bildhauer, Wawrastr. 19/21.
— Albert, Theeschänker, Schlosserg. 9.
— Albin, Agent, Körnerg. 7.
— Alfred, Priv., Neug. 36/38. **T.** 236.
— Amalie, Hebamme, Krautmarkt 17.
— Amalie, Priv., Neug. 8.
— Amalie, Theeschänkerin, Schlosserg. 9.
— Anton, Tapeziererm., Jakobsg. 7.
— Anton, k. k. Post-Offic., Haberlerg. 17.
— Arnold, k. k. P.-Conc., Kircheng. 2.
— Barbara, Priv., Kothg. 2.
— Berthold, Agent, Josefstadt 1.
— Carl Th., Grand Hotel-Portier, Wawrastraße 17. **K.-T.** 348.
— Carl, Conducteur, Wranauerg. 3.
— David, Priv.-Bmt., Kothg. 2.
— Emil, Kaufmann, Schlosserg. 9.
— Emma, Modistin, Johannesg. 21.
— Franz, Priv., Josefstadt 41.
— Friedrich, k. k. Statthalt.-Conc.-Prakt., Pilgramgasse 6.
— Hugo, Juwelier, Ferdinandsg. 43. **G.-T.** 195.
— Hugo, Platzagent, Nonneng. 5.
— Ignaz, k. k. P.-Contr., Ottg. 4.
— Ignaz, Diurnist, Neug. 68.
— Johann, C.-S.-W., Zeile 73.
— Johanna, Priv., Eichhorng. 33.
— Josef, Buchh., Schmerlingstr. 39.
— Josef, Motorführer, Schreibwaldstr. 28.
— Isidor, Sollicitator, Krapfeng. 19.
— Julius, Masch.-Ing., Ratwitg. 10.
— Leopold, Buchh., Ottg. 9.
— Max, Priv.-Bmt. Eichhorng. 33.
— Max, C.-S.-W., Bürgerg. 6.
— Moriz, Schächter, Krapfeng. 33.
— Rob., Maschinenm., Schreibwaldstr. 123.
— Robert, Post-Hilfs-Bmt., Gomperzg. 19.
— Rudolf, Monteur, Schreibwaldstr. 123.
— Samuel, Wasserleitungs-Installateur u. Spenglerm., Krapfeng. 27. **G.-T.** 483.
— Samuel, Kleiderhdl., Leopoldshof 1.
— Samuel, Zahlmarqueur, Leopoldshof 1.
— Saul, Kanzlist d. israelit. Cultusgemeinde, Basteig. 1.
— Siegmund, Priv., Schmerlingstr. 6.
— Theresia, Hebamme, Neug. 31.

Klein Theresia, Priv., Neug. 68.
— Thomas, Priv.-Bmt., Trautenbergerg. 4.
— Wilhelm, Tischlerm., Krapfeng. 7.
Kleinbauer Philom., Priv., Dornichg. 13.
Kleineder Marie, Schuhmacherm., Eichhorngasse 39.
Kleiner Josef, Post-Expedit. Neug. 42.
Kleinlercher A., Appreteur, Rathhausg. 7.
Kleinmann Josef, Buchhalter, Schüttg. 8.
— Wolf, Agent, Schüttg. 8. **T.** 429.
Kleinpeter E., Hausbesitzer, Dörnrösselg. 40.
Klejna Josef, L.-Ob.-Geometer, Neug. 115.
Kleisner Franz, Cassier, Parkstr. 4a.
— Gottlieb, Fabr.-Bmt., Gomperzg. 18.
— Marie, Bmt.-W., Tivolig. 51.
Kleiszl Heinrich, k. u. k. Lieut. im Inf.-Rgt. Nr. 49, Thalg. 12.
Klekler Pauline, Lehrerin am städt. Mädchenlyceum.
Klement Adolf, k. k. P.-Prakt. Franz-Josefstr. 12.
— August, Stuhlmeister, Wanieckg. 5.
— Bernh., Typograph, Fröhlichergasse 35.
— Carl, Fabr.-M., Grillowitzg. 4.
— Carl, Fleischhauerm., Neug. 32.
— Carl, Rauhm., Grillowitzg. 4.
— Hubert, Reisender, Dornichg. 42.
— Leopold, Fabr.-Bmt., Wawrastr. 53.
— Rudolf, Bmt., Wawrastr. 69.
— Rudolf, Schnittw.-Hdl., Wawrastr. 73.
— Venerandus, Fr., Krankenassistent der Barmh. Brüder, Wienergasse 7.
Klempa Wenzel, Sollicitator, Parkstr. 4.
Klempíř Marie, Schneiderin, Bäckerg. 9.
Klenner Ferd., Ziergärtner, Wienerg. 9.
Kleparnik Adalb., Monteur, Kröna 16.
Klepetař Berthold, Fabrikant, Neuthorg. 1.
— Friedrich sen., Oelfabr. u. Hausbes., Neuthorg. 1. **T.** 57.
— Walter, Fabrikant, Neuthorg. 1.
Klesla Franz, k. k. P.-E., Jesuiteng. 15.
Klesný Ferd., Diurnist, Schwarzag. 5.
Kletschka Vinc., Werkm. u. Haubes., Fleischmarktg. 4.
Klettenhof Erdmann, v. Klette, k. u. k. Oberlieut. d. R., Hutterteich 5.
Klettenhofer Alois, Dr., k. k. Reg.-Rath und Dir. d. Arb.-Unf.-Vers.-Anstalt, Schmerlingstr. 32. **K.-T.** 116.
Kletter Anton, Gastwirt, Jakobsg. 9.
— Caroline, Hausbes.-W., Jakobsg. 9.
— Wilhelm, Priv., Rudolfsg. 18.
Kletzl Carl, Stadtbaum., Winterhollerpl. 6. **T.** 717.
Kletzl Theodor, Zimmerm. u. Realitätenbesitzer, Kröna 83. **T.** 399.
Klevar Emil, Gastwirt, Grillowitzg. 19a.
Kleveta Ant., k. k. Gend.-Rechn.-Wachtm., Josefstadt 13/15.
— Marie, Lehrerswitwe, Haberlerg. 17.
Klič Jaroslav, k. u. k. Hof-Photograph, Neug. 4. **T.** 693.
— Julie, Priv., Neug. 4.
Klič Ottok., k. u. k. Hof-Photograph, Neug. 4.
Klička Johann, Monteur, Janowitzg. 4.
— Marie, Hausbes., Schreibwaldstr. 42.
Kličník Arn., Opt. u. Mech., Getreidem. 4. **G.-T.** 113.
— Blasius, Gärtner, Fischerg. 8.
— Franz, Schneiderm., Franz Josefstr. 98.
— Ludwig, Mechaniker, Franz Josefstr. 92.
— Ottokar, Vers.-Bmt., Bäckerg. 20.
— Wladimir, Mechaniker, Jusag. 10.
Klicpera Franz, Portier der St.-B., Ferdinandsg. 40.
Klier Anton, Hilfs-Bmt., Fröhlichergasse 19.
— Theresia, Priv., Nonneng. 22.
Klima Anton, Gemeindediener, Adlerg. 22.
— Carl, Typograph, Thalg. 12.
— Franz, Priv., Bäckerg. 25.
— Franz, k. k. Rechn.-Calculant, Annag. 5.
— Franz, Schieferdeckerm., Bürgerg. 23.
— Jak., k. u. k. Milit.-Verpflegs-Offic. a. D., Kafkag. 19.
— Johann, Diurnist, Lenaug. 11.
— Johann, Comptoirist, Dörnrösselg. 42.
— Johann, C.-S.-W.-Führer, Geißg. 15.
— Johann, Gastwirt, Olmützerg. 20.
— Johanna, Priv., Bergg. 17.
— Josef, Lederhdl., Franzensglacis 3.
— Josef, Prof. der höheren Handelsschule, Herringg. 9.
— Josef, Maschinenführer, Ratwitplatz 6.
— Josef, Schuhmacherm., Giskrastr. 10.
— Josef, Typograph, Zeile 45.
— Julie, Tuchrestenhdl., Krautmarkt 3.
— Leopold, C.-S.-W., Wawrastr. 29.
— Lorenz, Statth.-H.-Bmt., Sturmg. 8.
— Margarethe, Schreibmasch.-Lehrerin des Frauen-Erwerb-Vereines, Krautmarkt 3.
— Marie, Expeditorin, Neug. 41.
— Wenzel, Oberlehrer i. P., Ugartestr. 14/16.
Klimak Eduard, Bahn-Bmt., Rossitzerg. 4.
— Mathilde, Hausbes., Brunneng. 5.
Klimek Emanuel, L.-Ob.-Offic., Hutterg. 4.
— Franz, Mechaniker, Feldg. 15.
Kliment Alois, k. k. Ober-Fin.-Rath, Getreidemarkt 4.
— Franz, Conducteur, Neustiftg. 16.
— Franz, Portier d. K. F.-Nordbahn, Janowitzg. 5.
— Johann, Reisender, Fröhlichergasse 23.
— Johanna, Modistin, Fröhlichergasse 23.
— Josef, Instrumentenmacher, Dominicanergasse 3.
— Katharina, Vordruckerei-Geschäfts-Inh., Schwertg. 6.
— Leopold, techn. Director u. Procurist, Dominikanerg. 3. **K.-T.** 1024.
Klimesch Alois, Pflasterm., Schreibwaldstraße 32.
— Amalie, v., k. k. Statth.-R.-W., Neug. 25.
— Anna, Bierschänkerin, Thalg. 59.
— Anton, Gastwirt, Josefstadt 41.
— Carl, Ritt. v., k. k. Statth.-Rechn.-Rev., Lösselg. 11.

Klimesch Carl, L-Rechn.-Rev., Giskrastr. 45.
— Franz, Schuhmacherm., Roseng. 8.
— Heinrich, Typograph, Querg. 25.
— Ignaz, Schuhmacherm., Zeile 77.
— Johann, Leinwandhdl., Grillowitzg. 40.
— Josef, Bäckerm., Bäckerg. 45.
— Josef, Selchwarenhdl., Skenestr. 3.
— Josefine, Hausbes., Schreibwaldstraße C.-Nr. 152.
— Richard, Kunstgärtner, Hoffg. 4.
— Vincenz, Tapeziererm., Geißg. 17. T. 847.
— Wilhelmine, Priv., Franz Josefstr. 93.
Klimsa Josef, Laborant, Neug. 52.
Klimsch Theodor, Kunststopfer, Ratwitpl. 1.
Klimscha Victor. k. k. Lieut.-Rechnungsführer im Landw.-Infant.-Regt. Nr. 14, Waisenhausg. 24.
Klingenberger David, Kaufm., Neuthorg. 3.
Klinger Adolf, Typograph, Grillowitzg. 59.
— Josef, Reisender, Dörnrösselg. 6.
Klinkáč Josef, k. k. Polizeiagent, i. P., Bäckergasse 30.
Kliwar Carl, Vers.-Bmt., Wawrastr. 63.
Klob Friedrich, Dr., Adv. und Präsident der mähr. Adv.-Kammer, Basteigasse 1. K.-T. 513.
— Friedr. jun., Dr., Adv.-Cand., Basteig. 1.
Klobasa Anna, Greisl., Schreibwaldstr. 1.
Klobouk Eduard, Diurnist, Josefstadt 5.
Klodner Jaroslav, Priv.-Bmt., Zeile 9.
Klofač Adolf, Weberm., Sterng. 5.
Klofant Alfred, Bürg.-L., Spitalwiese 27.
— Anna, Priv., Flurg. 39/41.
— Paula, Kindergärtnerin, Flurg. 39/41.
Kloger Josef Robert, Fabr.-Dir.-Stellv., Neugasse 19. G.-T. 6.
Klokotsch Fanni, Priv., Tivolig. 40.
Klopfer Francisca, Priv., Neug. 11.
Klosak Carl, L.-W.-Ober-Aufs., Wawrastr. 3.
— Katharina, Händlerin, Ratwitplatz 3.
Klose Carl, Clavierlehrer, Wawrastr. 5.
Kloss Alfred, Assec.-Bmt., Thalg. 31.
— Egydius, k. k. Ger.-Secr., Sturmg. 17.
— Johann, Sollicitator, Neustiftg. 33a.
— Johann, Schuhmacherm., Feldg. 15.
— Theresia, Priv., Wienerg. 53.
Klötzl Ant., Aushilfs-Bmt., Kiosk 7.
Klotzmann Ant., k. k. L.-G.-Offic., Querg. 2.
Klouček Franz, Ob.-Ing., Eichhorng. 13.
Klouda Fab., Schuhmacherm., Frz. Josefstraße 32.
— Josef, Schneiderm., Josefstadt 67.
Klovač Carl, Schuhmacherm., Querg. 10.
Klubal Joh., k. k. P.-Diener, Bäckerg. 12.
Klučka Johann, Monteur, Staffg. 6.
Kludak Joh., Schneiderm., Frz. Josefstr. 27.
Klug Carl, Contr. d. mähr.-schles. Zwangsarbeitsanst., Neug. 65. T. 479.
— Franz, Bahn-Ing., Gomperzg. 9.
— Josef, Insp. der Allianz, Breiteng. 2.
Kluger Heinrich, k. k. C.-W., Fröhlicherg. 21.
Kluka Ign., Dr., k. u. k. Rgts.-Arzt im Inf.-Rgmt. Nr. 3., Drascheg. 10.
Klukaček Fr., Anstreicherm., Bäckerg. 23.
Klumpart Božena, Priv., Kafkag. 19.
Klusaček Alois, Conducteur, Plankeng. 21.
Kment Ant., Güter-Insp. i. P., Eichhorng. 53.
— Anton, Schubführer, Nonneng. 3.
— Martha, Geschirrhdl., Arnoldg. 13.
— Moriz sen., Hausbes., Wawrastr. 20. G.-T. 252.
— Moriz jun., Kupferschmied, Wawrastr. 20.
Kmetko Johann, Schuhmacherm., Köffillergasse 19.
Kminek August, Fleischhauer, Lauteng. 3.
— Jakob, Gastwirt, Wienerg. 5.
— Theophil, Geschäftsführer, Dörnrösselgasse 19.
Knabe Josef, Priv., Neug. 40.
— Rudolf, k. k. P.-Bauadjct., Neug. 40.
Knallmayer Marie, Hausbes., Josefstadt 7.
— Wilhelm, Friseur, Bürgerg. 45.
Knapek Anton, Schneiderm., Winterhollerplatz 13.
— Emil, k. k. Gend.-Wachtm., Herreng. 10.
— Joh., Zugsbegleiter, Dammg. 4.
— Jos., Schneiderm., Herreng. 10.
Knapp Agnes, Trödlerin, Zeile 75.
— Elisabeth, k. k. Steuereinnehmerswitwe, Bürgerg. 49.
Knappe Caspar, k. k. P.-Exped., Getreidemarkt 2.
— Franz, Hutmacherm., Wannieckg. 3.
— Marie, Schneiderin, Getreidemarkt 2.
— Wilhelm, k. k. Postoffic., Jodokstr. 7.
Knaur Joh., Bmt., Neug. 42.
Knecht Fr., Lds.-Offic., Krapfeng. 4.
kneifel Carl, Priv., Schreibwaldstr. 28.
— Emil, k. k. Rechn.-Revid., Elisabethstraße 8.
— Hugo, Kanzleigehilfe, Josefstadt 41.
Kneiser Adolf, Typograph, Kothg. 8.
— Mathilde, Damenschn., Staffg. 4.
Knejzlík Jos., Typograph, Hutterg. 3.
Knerowics Andreas, Messerschmied, Zollhausgl. 3.
Knessl Andreas, Conducteur, Hoffg. 2a.
— Auguste, Priv., Hutterg. 14.
— Joh., k. k. Hauptsteuereinnehmer i. P., d'Elvertstraße 4.
Kněžek Johann, Buchhalter, Tivolig. 61.
Knies Julius k. k. P.-Cassier, Thalg. 24.
Knirr Theodor, Secr. d. Mähr. Gewerbevereines, Josefstadt 3. K.-T. 94.
Knirsch Franz, k. k. St.-A.-Prakt., Ritschlgasse 3.
— Hubert, k. k. Lottoamts-Assistent, Lessingg. 9.
— Jos., Huf- und Wagenschmied, Hausbes., Wienerg. 74.
Knittel Emilie, Industriallehrerin, Kröna 70.
— Jakob, Kaufm. u. Hausbes., Kröna 70.
— Robert, städt. Oberlöschm., Olmützerg. 8.
— Wenzel, Schuhmacherm., Kröna 3.
Knittl Fr., em. Pfarrer, Bäckerg. 30.
Knobl Antonie, Bmt.-W., Haberlerg. 3.

Knobl Eduard, Priv., Schmerlingstr. 29.
— Wenzel, Kaufmann, Kothg. 2.
Knöcklein Heinr., Bildhauer, Bürgerg. 35/37.
— Paul, Maschinenm., Bürgerg. 25/27.
Knoflíček Elisabeth, k. k. Postexpeditorin, Bäckerg. 6.
— Franz, Platzm., Franz Josefstr. 40.
— Marie, Schneiderin, Franz Josefstr. 40.
Knöpfelmacher Heinr., Ob.-Ing. d. N.-B. u. Stationsvorst., Ferdinandsg. 38. K.-T. 410.
Knöpfmacher Carl, Bmt., Offermanng. 11.
— Heinrich, Dr., Handels- und Gewerbekammer-Secr., Schwedeng. 3. K.-T. 509.
Knopp August, Geschäftsleiter, Neug. 11.
— Friedrich, C.-S.-W., Bürgerg. 6.
— Joh., k. k. Gefangenaufseher, Zeile 75.
Knott Georg, k. u. k. Maj. a. D., Tivolig. 46.
Knottek Adolfine, Gemischtwaren-Hdlg., Zeile 89.
— Ant., Amtsdiener, Carlsgl. 1.
— Rudolf, Typogr., Carlsgl. 1.
Knotz Josef, k. u. k. Ob.-Lieut. im 8. Inf.-Rgt., Altbrünnerg. 20.
Kober Ernst, Bauzeichner, Franz Josefstr. 19.
— Joh., Zitherlehrer und Geschäftsinhaber, Josefsg. 4.
Kobiersky Franz., Verwalters-W., Getreidemarkt 8.
Kobinger Heinrich, Reisender, Thalg. 3.
Koblasa Jos., Fleischhauerm., Körnerg. 9/11.
Kobler Anton, B.-Bmt., Bahnring 8.
— Anton sen., B.-Diener, Bahnring 8.
— Franz, Friseur, Zollhausgl. 5.
— Franz, Cassier, Winterhollerpl. 21.
Kobliha Ant., Restaurateur, Schreibwaldstraße 94. T. 715.
— Eugen Staatsbeamt., Lichtenauerg. 8.
Koblischek Theod., Priv., Johannesg. 12.
Koblischke Emilie, Ob.-Ing.-W., Getreidemarkt 3.
— Ottilie, Clavierlehrerin, Getreidemarkt 3.
Kobližek Ambros, k. k. P.-Rechn.-Assist., Janowitzg. 7.
— Maximilian, Chorm., Bürgerg. 25/27.
Koblovský Franz, Fabr., Obrowitz 7.
Kobrda Friedrich, Fabr.-Bmt., Zeile 70.
Kobylak Adolf, Fabr.-Bmt., Fischerg. 33.
Kobylinski Josef, k. k. Kanzl. i. P., Lautengasse 3.
Kobza Eduard, Handelsagent, Neug. 74.
Kocaj Andr., Amtsdiener, Frz. Josefstr. 30.
Kočař Carl, Glöckner, Neug. 6.
— Josef, Kirchendiener, Kiosk 3.
Kocaurek Rich., Priv., Thalg. 18.
— Robert, MUDr., Arzt u. Direct. d. K. F. J.-Versorg.-Anst., Giskrastr. 59. K.-T. 896.
Koch Alexander, k. u. k. Oberlieut. im Inft.-Rgt. Nr. 3, Kiosk 1.
— Anna, k. u. k. Hptms.-W., Kiosk 1.
— Edmund, Theaterinspicient., Thalg. 12.
— Emil, k. k. Hauptmann im Landw.-Inf.-Rgt. Nr. 14, Erzh. Rainerstr. 58.
— Josef, k. k. P.-E., Dominicanerplatz 12.
Koch Josef, Fabr.-Bmt., Falkensteinerg. 11.
— Marie, Priv., Falkensteinerg. 11.
Kochaczek Fanni, Schnittwarenhdl., Großer Platz 2.
Kochanek Franz, Weberm., Krautmarkt 4.
Kochowsky Julius, Sollicitator, Mundyg. 2.
Kočí Ferdinand, Schuhmacherm., Zeile 42.
— Franz, Liqueurhdl., Dornichg. 87.
— Fr., Schuhmacherm., Franz Josefstr. 69.
— Joh., k. k. Postconcipist, Eichhorng. 31.
— Johann, Gastwirt, Herringg. 11.
— Jos., Friseur, Ugartestr. 13.
— Magdalena, Priv., Ugartestr. 13.
Kočian Roman, Priv.-Bmt., Schreibwaldstr. 1.
Kočiřik Rudolf, Dr., k. k. F.-C.-P., Johannesg. 13.
Kocian Anton, Wäsche-Putzer, Giskrastr. 23.
— Carl, Kanzl.-Geh., Lauteng. 3.
— Philipp, Med.-Dr., Bäckerg. 53.
Kociot Simon, Priv., Wienerg. 35/39.
Köck Josef, Verw., Jusag. 12.
— Johann, Eisenbahnb., Bäckerg. 51.
— Johann, k. k. R.-Unterofficier, Josefstadt 38.
Kockert Rudolf, k. u. k. Lieut. im 49. Inft.-Rgt., Johannesg. 5.
Kočka Vincenz, Schuhmacherm., Zeile 66.
Kocmanek Joh., k. k. P.-E., Dörnrösselg. 19.
Kocourek Albert, Portier, Wawrastr. 40.
— Albin, k. k. Gymn.-Prof., Neuthorg. 20.
— Anton, k. k. F.-W.-Oberaufs., Herringg. 3.
— Jakob, Schneiderm. u. Hausbes., Annagrund 3.
— Johann, Schuhmacherm., Bergg. 31.
— Johann, Schlosserm., Staffg. 4.
— Josef, Gastwirt, Eichhorng. 24.
— Robert, Geschäftsführer, Krautm. 3.
Kočvara Eduard, Bauassist., Josefstadt 39.
— Vincenz, Selchwarenhdl., Frömelg. 5.
Kočwara Anton, k. k. P.-E., Querg. 10.
— Ludwig, k. k. P.-Assist., Augustinerg. 11.
Kocz Josef Dr., Adv.-Cand., Eichhorng. 33.
Koczian Hugo, Director, Schmerlingstr. 21.
Kodal Marie, Priv., Czechnerg. 3a.
— Vincenz, Appreteur, Spitalwiese 16.
Kodar Ant., k. k. P.-E., Frz. Josefstr. 13.
— Johann, C.-S.-W., Bürgerg. 6.
— Josef, Hausbes. u. Gastwirt, Schüttg. 11.
— Marie, Hausbes., Bürgerg. 14.
— Sophie, Priv., Fischerg. 21.
Kodiera Rudolf, Schneiderm., Cyrillsg. 3.
Kodor Sofie, Trafikantin, Eichhorng. 49.
Koffer Carl, Handelsagent, Neuthorg. 14. T. 322.
Kofranek Ernst, k. k. Fin.-R., Giskrastr. 5.
— Ottokar, k. k. Zoll-Ob.-Contr., Ottg. 4.
Kofrányi Adolf, Dr., städt. Bezirksarzt, Neug. 35.
— Adolf jun., Dr., Secundararzt, Getreidemarkt 12.
— Eugen, k. k. Rechn.-Prakt., Neug. 35.
Kogutowicz Anton, k. k. Fin.-W.-Ob.-Aufs, i. P., Arnoldg. 12.

Kohl Alois, Stations-Exp., Plankeng. 22.
— Engelbert, Theatermusiker, Johannesgasse 21.
Köhler Adele, Kantineurin, Thalg. 67.
— Anton, Eisenbahn-Contr., Kapuzinerplatz 5.
— Carl, Werkführer, Czechnerg. 3a.
— Caroline, Mehlverkäuferin, Olmützerg. 8.
— Gustav, Sollicitator, Zwittag. 13.
— Johann, Drahtzugm., Nordbahnstr. 5.
— Josef, techn. Bmt., Felsg. 10.
— Max, Agent, Staffg. 8.
— Michael, N.-B.-O.-Insp. a. D., Augustinergasse 8.
— Ottokar, Diurnist, Bürgerg. 38.
— Rudolf, C.-S.-W., Bürgerg. 6.
Kohlmann Hugo, Buchh., Kröna 81.
Kohlsdorf Amalie, Bmt.-W., Ugartestr. 5.
Kohn Adolf, Agent u. Buchh., Elisabethstraße 6.
— Adolf, Holzhdl. u. Hausbes., Gomperzg. 6. **G.-T.** 283.
— Adolf, Rosshaarhdl., Kröna 16, **G.-T.** 372.
— Anna, Priv., Schmerlingstr. 15.
— Anna, k. k. Grundbuchsführers-W., Neugasse 58.
— Ant., Damenschneiderin, Minoriteng. 12.
— Arnold, Kaufmann, Herringg. 11.
— Bernard, Ziegeleibes., Gomperzg. 6.
— Bertha, Priv., Kröna 12.
— Berthold, Kaufmann, Eichhorngasse 25, v. 1./II. 1903 Ferdinandsg. 21. **T.** 464.
— Carl, k. k. P.-Conc., Drascheg. 4.
— Charlotte, Priv., Ferdinandsg. 32.
— David, Agent, Mühlg. 18.
— Fanni, Priv., Elisabethstr. 6.
— Friedrich, Agent, Josefst. 3.
— Gustav, Appreteur, Querg. 20.
— Gustav, Kaufmann, Körnerg. 17.
— Hugo, Reisender, Josefsg. 4.
— Jakob, Priv., Schmerlingstr. 10.
— Jakob, Productenhdl., Leopoldshof 1.
— Jakob, Bmt. i. P., Neug. 72.
— Ignaz, Kaufmann, Bahnring 10. **G.-T.** 177.
— Ignaz, Kaufmann, Elisabethstr. 6.
— Ignaz N., Kaufmann, Rudolfsg. 6.
— Ignaz, Magazineur, Neug. 5.
— Ignaz, Dr., Arzt, Gr. Platz 12/13. **T.** 30.
— Ignaz, Fabriksbmt., Josefstadt 7.
— Josef, Kaufmann, Ferdinandsg. 43.
— Julius, Schneiderm., Krapfeng. 30.
— Leopold, Agent, Josefstadt 3.
— Markus, k. k. Fin.-R., Augustinerg. 20.
— Max, Baum., Ziegeleibes. u. Hausbes., Altbrünnerg. 7. **G.-T.** 86.
— Max, Cafétier, Kapuzinerpl. 1.
— Max, Priv., Lažanskypl. 3.
— Mina, Priv., Augustinerg. 3.
— Moriz, Assec.-Bmt., Wawrastr. 17.
— Oscar, Buchh., Ferdinandsg. 25/27.
— Rosa, Priv., Neug. 49.
— Siegfried, Dr., Adv., Hutterteich 3. **K.-T.** 225.
Kohn Siegfried, Productenhdl., Bahnring 12.
— Siegmund, Buchh., Ottg. 11.
— Siegmund, Kaufmann, Neug. 4. **G.-T.** 944.
— Siegmund, Magazineur, Offermanng. 19.
— Wilhelm, Färberm., Josefstadt 14.
Kohorn Max, Reisender, Stredoniusg. 1.
Kohout Carl, Bahn-Bmt., Ritschlg. 9.
— Carl, sen., Vergolder u. Staffierm., Antonsgasse 7.
— Carl, jun., Schriftsteller, Antonsg. 7.
— Franz, Priv., Eichhorng. 24.
— Franz, Gastwirt, Wawrastr. 53.
— Marie, Kinderg.-Wärterin, Eichhorng. 32.
— Peter, Fahrradhdl., Wawrastr. 40. **G.-T.** 710.
— Theresia, Priv., Sterng. 3.
Kohoutek Anna, Priv., Wawrastr. 6.
— Em., Ob.-Lehrers.-W., Eichhorng. 55.
— Eugenie, Kindergärtnerin, Eichhorng. 55.
— Fanni, Greislerin, Kumrowitzerlände 4.
— Francisca, Mech. Strickerei, Neustiftg. 28.
— Franz, B.-Bmt., Adlerg. 19.
— Franz, Selchwarenhdlr., Eichhorng. 24.
— Hubert Th., Lehrer, Eichhorng. 55.
— Marie, Thee- u. Kaffeeschänk., Jakobsg. 1.
— Richard, Kaufmann, Franz Josefstr. 3.
Kohr Leop., Med.-Dr., Sec.-Arzt, Getreidem. 12
Kokal Stefan, k. k. P.-Diener, Erzh. Rainerstraße 8.
Kokall Edmund, Steinbruchbes., Schwarzagasse 3.
— Heinrich, MUDr., städt. Bezirksarzt, Josefsg. 25/27.
Kokojan Vincenz, k.k. P.-E., Querg. 2.
Kokora Melichar, Kaufmann, Plankeng. 31.
Kokrda Anton, Gastwirt, Adlerg. 18.
Kokrhanek Johann, Hyp.-B.-Accessist.
Koktavý Franz, Gastwirt, Bäckerg. 18.
— Franz, Priv., Zollhausgl. 21.
— Hermine, Priv., Franz Josefstr. 111.
— Moriz, Sollicitator, Neug. 40.
Kolaček Franz, Dr., k. k. Prof. a. d. böhm. techn. Hochschule, Herringg. 7.
— Johann, Postdiener, Bürgerg. 44.
Kolaci Carl, k. k. Auscultant, Tivolig. 28.
Kolačny Franz, Butterhdl., Czechnerg. 4.
Kolář Alois, Gastwirt, Zollhausglacis 11.
— Amandus, Kzl.-Gehilfe, Dornichg. 9.
— Anton, k. k. Prof. a. d. böhm. Staats-Gewerbeschule, Lichtenauerg. 12.
— Wenzel, Theater-Musiker, Haberlerg. 6.
Kolařík Carl, k. k. Gend.-Wachtm. i. P., Grillowitzg. 57.
— Johann, k. k. Postdiener, Bürgerg. 14.
— Josefa, Obsthdl., Wienerg. 43.
— Marie, Geflügelhdl., Fröhlicherg. 31.
Kolarz Francisca, Hebamme, Ugartestr. 9.
— Joh., G.-R.-Official, Schreibwaldstr. 25.
— Richard, Magazineur, Jusag. 3.
— Rudolf, Reisender, Theresiengl. 9.
— Vincenz, k. u. k. Oberlieut. i. P., Josefstadt 31.
Kolatschek Carl, C.-S.-W., Franz Josefstraße 118.

Kolb Franz, Eisenb.-Bmt., Drascheg. 4.
Kolbaba Franz, Amtsdiener, Franz Josefstraße 32.
— Rosalie, Hebamme, Franz Josefstr. 32.
Kolban Ernestine, Priv., Herlthg. 4.
Kolbe Ernst, Bankdiener, Sackg. 1.
— Johann, Reisender, Schwarzag. 5.
— Rudolf, Bergwerks-Dir., Schillerg. 2.
Kölbl Matthäus, Druck.-Factor, Annag. 10.
— Wenzel, Priv., Dornichgasse 122.
Kolčak Joh., C.-S.-W., Neug. 104.
Kolčava Marie, Kaufmanns-W., Johannesgasse 14.
Kolda Josef, k.k. Gefangenh.-Aufs., Zeile 71.
Kolejka Theodor, St.-B.-Bmt., Czechnerg. 3.
— Thomas, St.-B.-Bmt., Kafkagasse 17.
Kolesa Anton, k. k. P.-U. i. P., Waisenhausg. 21.
— Ferd., Schieferdeckerm., Wawrastr. 47. **T.** 802.
— Julie, Schlosserm.-W., Eichhorng. 14.
— Raimund, Gastwirt, Czechnerg. 7.
Kolesko Victor, Post-Bmt., Kafkag. 15.
Kolíbal Heinrich, L.-V.-A.-Accessist, Franz Josefstr. 7.
Kolinsky Carl, Bankdiener, Waisenhausg. 26.
Kolisek Franz, Dr. d. Theol., Dompfarrer, Petersberg 9.
Kollár Sophie, Gesangslehrerin, Altbrünnergasse 7.
Kollek Victor, Seilerwarenhdl., Adlerg. 14. **G.-T.** 822.
Koller Auguste, Souffleuse, Köffillerg. 23.
— Ferdinand, Ritt. v. Marchenegg, k. k. Hofrath a. D., Winterhollerplatz 12.
— Rudolf, k. k. Textil-Lehranstalts-Prof., Kiosk 3.
— Wenzel, Disponent, Rathhausg. 9.
— Wilhelmine, k. k. Post-Manipul., Bäckergasse 4.
Kolleth Klementine, Disponentens-W., Haberlerg. 11.
Kollik Hugo, k. u. k. Hptm. im 25. Feld-Jäger-Bat.. Franz Josefstr. 1.
Kollinek Clara, Hausbes., Neug. 85.
Kollinger Rich., Dir.-Stellv. d. wechsels. Vers.-Anstalt, Getreidemarkt 9. **K.-T.** 117.
— Josef, k. k. Fin.-Conc., Fröhlicherg. 20.
Kollisch Richard, Procurist, Carlsglacis 27.
Kollmann Adolf, Schneiderm., Zeile 5.
— Alois, Monteur, Kröna 33.
— Andreas, Agent, Lichtenauerg. 14.
— Anna, Schneiderin, Elisabethplatz 3.
— Carl, Maschinenführer, Plankeng. 26.
— Johann, Schneiderm., Kröna 38.
Köllner A., k.k Steueramts-Offic., Neug. 40.
— Ferd., k. k. P.-E., Dornichg. 7.
— Francisca, k. k. P.- u. T.-Bmt., Neug. 40.
— Georg, k. k. P.-E., Johannesg. 7.
— Josef, Tapezierer, Fabriksg. 13.
— Theresia, k. k. P.- u. T.-Bmt., Neug. 40.
Koloušek Ladislaus, Priv.-Bmt., Ugartestraße 14./16.
Kolousek Joh., Bmt., Giskrastr. 41.
Komanschek Franz, k. k. P.-Bmt., Franz Josefstr. 67.
— Michael, Kirchendiener, Jesuiteng. 2.
Komarek Alois, Spenglerm., Josefstadt 16. **T.** 667.
— Amalie, Damenschneiderin, Augustinergasse 2.
— Franz, k. k. Prof., Klosterpl. 1.
— Franz, Tanzlehrer, Kröna 15.
— Francisca, O.-Fin.-R.-W., Neug. 64.
— Ildefons, P., Quardian des Kapuziner-Klosters.
— Wenzel, Lehrer, Neug. 75.
— Wilhelm, Priv.-Bmt., Zeile 35
Komenda Josef, Geflügelhdl. Dornichg. 24.
Komensky Franz, Agent, Schwarzfeldg. 4.
Kominek Joh., Gastwirt, Bäckerg. 51.
Komita Ignaz, Kaufmann, Ferdinandsg. 25.
— Simon, Priv., Gomperzg. 9.
Komma Franz, städt. Thierarzt u. Markt-Commissär, Schlachthof. **K.-T.** 723.
Komnar Francisca, Priv., Waisenhausg. 23.
Komoly Franz, Löschmann, Rathhausg. 8.
Kompit Josef, Gesangslehrer u. Chorregent, Falkensteinerg. 2.
Komprda Franz, Red., Jusag. 8.
Komzak Johanna, Greislerin, Plankeng. 26.
Koncer Ludwig, Bau-Oberbmt., Augustinergasse 13.
Koncet Jos., Bäckerm., Dörnrösselg. 27.
Konečny Alois, Zimmermalerm., Bürgerg. 23.
— August, Dir. der k. k. mähr.-schles. wechsels. Versicherungs-Anstalt i. P., Franzensgl. 11.
— Auguste, Lehrerin, Carlsglacis 7.
— Carl, Monteur, Arnoldg. 5.
— Caroline, Lehrerin am städt. Mädchen-Lyceum, Carlsglacis 7.
— Emanuel, Magazineur, Waisenhausg. 23.
— Franz, Gärtner, Wienerg. 57.
— Franz Josef, Vers.-Insp., Dörnrösselg. 27.
— Johann, Schneiderm., Neug. 40.
— Joh., Schuhmacherm., Dominicanerg. 7.
— Marie, k. u. k. Hptms.-W., Carlsglacis 7.
— Marie, Hebamme, Bergg. 37.
— Mathias, Scherm., Zeile 55.
Konicar Alois, St.-E.-G.-Bmt., Dornichg. 48.
König Carl, Löschmann, Rathhausg. 8.
— Carl C.-S.-W., Bürgerg. 6.
— Ferdinand, Revis., Fleischmarktg. 3.
— Franz, C.-S.-W.-Führer i. P., d'Elvertstr. 13.
— Franz, Dr., k. u. k. Rgt.-Arzt im k. u. k. Garnisonsspital Nr. 5, Zeile 86.
— Franz, Schuldiener, Jakobspl. 3.
— Franz Alois, Mechaniker, Bäckerg. 12.
— Hugo, Tuchhdl., Bahnring 14. **G.-T.** 334
— Johanna, Priv., Gomperzg. 3.
— Sofie, Kaufmannsw., Franz Josefstr. 40.
— Victor, k. k. P.-Prakt., Franz Josefstraße 88.
— Wenzel, k. k. Gymn.-Prof., Tivolig. 45.
Königsberg Isaak, Fleischh., Plankeng. 17.

Königsberg Isidor, Fleischhauermefster, Winterhollerplatz 20.
— Joh., Greislerin, Dammg. 2.
Königsgarten Bernhard, Spiritushändler, Kröna 33. **T.** 821.
— Fritz, Blechwarenfabr., Dornichg. 55. **T.** 401.
— Ignaz, Blechwarenfabr., Schrammring 4. **G.-T.** 401.
— Johann, Schlosserm., Kröna 17.
— Ludwig, Fabrikant, Schrammring 4. **T.** 401.
— Siegm., Tuchhdl., Pilgramg. 6. **T.** 302.
Konopač Method, Sollicit., Gr. Platz 14.
Konorza Cäcilie, Bmt.-W., Frz. Josefstr. 118.
— Johann, Hilfs-Bmt., Franz Josefstr. 118.
Konrad Gottlieb, Musiker des Stadttheaters, Thalg. 11.
Konšel Hugo, Leihamts-Controlor, Querg. 22.
— Hugo, Hausbes., Krapfeng. 30.
Konstacky Alois, k. k. P.-U., Gutenbergg. 25.
Konstansky Heinrich, k. u. k. Mil.-Verpflegs-Officl., Eichhorng. 7.
Konstantin Michael, Cassier u. Ob.-Buchh. d. Brünner Wasserw., Eichhorng. 46. **K.-T.** 184.
Konvalinka Johann, Baupolier, Stiftg. 6.
— Josef, k. k. Ger.-Officl., Parkstr. 4.
Kopa Franz, Spediteur, Kröna 26.
Kopčik Josef, k. k. G.-K., Hutterg. 16.
Kopeček Anton, Pensionist, Janowitzg. 12.
— Fanni, Priv., Ugartestraße 3.
— Franz, städt. C.-W., Bürgerg. 17.
Kopecky Anton, Bahn-Bed., Dörnrösselg. 50.
— Franz, Cassier, Annag. 9.
— Franz, Seilerm. u. Hausbes., Plankeng. 28.
— Franz, Kleiderhdl., Dominicanerg. 7.
— Hugo, Reisender, Grillowitzgasse 4.
— Johann, Kaufmann, Dominicanerg. 7.
— Josefa, Hausbes., Plankeng. 30.
— Vincenz, Reisender, Marktg. 7.
Kopečny Augustin, Schuhmachermeister, Klosterplatz 2.
— Carl, Weberm., Franz Josefstr. 78.
— Franz, Hausbes., Tivolig. 18.
— Franz, Lackierer, Tivolig. 18.
— Joh., C.-S.-W. i. P., Spitalwiese 14.
— Johann, Schuhmacherm., Bürgerg. 55/57.
Kopeczek Franz, Priv., Dornichg. 31.
— Heinrich, Lehrer, Dornichg 31.
— Ludwig, Comptoirist, Dornichg. 31.
Kopetzky August, k. k. Prof. i. R., Stadthofpl. 3/4.
— Carl, Monteur, Czechnerg. 13a.
— Franz, Buchh., Ottg. 3a.
— Heinrich, Typograph, Giskrastr. 10.
— Julius, JUDr., k. k. Gerichts-Auscultant, Stadthofpl. 3/4.
Kopka Antonie, Priv., Bürgerg. 14.
— Leop., Pfaidlerin, Bäckerg. 12.
Kopola Vincenz, Stadt-Marktaufs., Lackerwiese 4.
Kopp Amalie, Schuhm.-Wwe., Neustiftg. 33.
— Linda, Priv., Thalg. 18.
Kopp Marie, Hausbesitzerin, Grillowitzg. 35.
Koppel Alois, k. k. Hauptmann i. R., Sturmgasse 7.
Koppensteiner Joh., Kellerm., Kiosk 2.
Kopper Anton, Gerichtsdiener, Kröna 69.
Köppich Julius, Buchh., Körnerg. 17.
Köppner Agnes, Priv., Thalg. 4.
Kopr Alfred, k. k. Auscult., Bischofsg. 6.
— Andr., k. k. L.-G.-Rath, Bischofsg. 6.
— Anton, Gerichts-Diener, Ritschelg. 7.
Kopřiwa Adolf, Fabr.-Bmt., Zeile 41.
— Alois, Zimmermalerm., Kröna 69.
— Anton, Schlosserm., Neug. 18.
— Carl, Fabr.-Bmt., Kröna 61.
— Edmund, Agentur und Commissionsgeschäfts-Inhaber, Mühlg. 33.
— Eduard, Fabr.-Bmt., Zeile 109.
— Eduard, Schuhmacherm., Arnoldg. 3.
— Emil, G.-R.-Kanzlei-Geh., Zeile 90.
— Ferdinand, Zimmermalerm., Bäckerg. 24.
— Franz, Constructeur, Krapfeng. 23.
— Franz, Zimmerm., Dörnrösselg. 16.
— Friedr. k. u. k. Lieutenant im 3. Inf.-Rgmt.
— Heinrich jun., Zimmermalerm., Dornichg. 7.
— Heinrich sen., Zimmermalerm., Kröna 37.
— Heinrich, Schuhmacher, Zwittag. 7.
— Jakob, k. k. Postexpedient, Thalg. 29.
— Johann, Priv.-Bmt., Thalg. 5.
— Johann, Spinnereileiter und Hausbes., Neustiftg. 8a.
— Johann, Tuchhdl., Neug. 12.
— Julius, Cred.-Anst.-Bmt., Waisenhausgasse 26.
— Theresia, k. k. St.-Einn.-W., Backhausgasse 12.
— Vincenzia, Hausbes., Linhartg. 4.
Kopta Marie, Typ.-W., Grillowitzg. 96/98.
Koralek Victor, Dr., Arzt, Getreidemarkt 12.
Korbar Franz, Musiker, Eichhorng. 43.
Korbl Josef, Landesdiener, Lichtenauerg. 4.
Körber Wilhelm, Appreteur, Frz. Josefstr. 91.
Körbl Josef, Schneidermeister, Frz. Josefstraße 70/72.
Korčak Carl, Comfortabler, Bäckerg. 88.
Korda Anna, Schneiderin, Wawrastr. 63.
— Vincenz, Ob.-Maschinenm., Wawrastr. 63.
Kordeš Albert, Dr. phil., Journalist, Krapfengasse 34.
Kordik Franz, Kanzleidiener, Josefstadt 11.
Kordina Eduard, Kaufmann, Giskrastr. 30. **T.** 90.
Korec Joh., Agent, Grillowitzg. 53.
— Johann, Dr., k. k. Gymn.-Prof., Waisenhausg. 8.
— Thomas, Theol.-Dr., k. k. Religions-Prof., Minoritenkloster.
Kořen Josef, Bmt. der „Lid. Nov.", Quergasse 11.
Koretz Adolf, Dr., Stadtrath, Thalg. 31.
— Carl, Musikprof. u. Dir.-Stellv. d. Musikvereins-Schule, Thalg. 31.
— Carl, Bettwarenerzeuger, Neug. 28.
— Jak., Dr., k. k. Ob.-Fin.-Rath., Thalg. 35.

Korger Elisabeth, Priv., Bürgerg. 4.
Korhon Ign., Greisler, Frz. Josefstr. 104.
Kořil Eug., Grundbuchf.-W., Sturmg. 7.
Kořínek Franz, Buchbindermeister, Falkensteinergasse 5.
— Franz, Buchh., Bäckerg. 58/60.
— Josef, Schneiderm. Antonsg. 13.
— Josef, Gastwirt, Mühlg. 18.
— Marie, Priv., Hutterg. 24.
— Vincenzia, Hausbes., Backhausg. 8.
— Wenzel, Kunststopfer, Franz Josefstr. 19.
Kořinský Ludmilla, Priv., Annag. 11.
Kořisko Richard, Typograph, Falkensteinergasse 32.
Kořista Emil, Landesofficial, Eichhorng. 18.
Kořistka Emil, Secr. d. Landes- (Franzens-) Museums, Museumsg. 2. **K.-T.** 662.
Koritschan Edm., Kaufmann, Neug. 107. **G.-T.** 831.
— Julie, Hausbes., Neug. 107.
Koritschoner Fanni, Priv., Josefsg. 4.
— Hugo, Fabr.-Bmt., Spinnerg. 9.
— Marie, Friseurin, Herreng. 9.
Korkes Joachim, Schirm-Erz., Altbrünnergasse 3.
Kormann Franz, Obergärtner, Zeile 68.
Korn Lazar, Tapeziererm., Stiftg. 6.
— Moriz, Spenglerm., Kröna 43.
Körndlmayer Camilla, Edle v. Ehrenfeld, k. k. Notarsw., Augustinerg. 17.
Körner Rosa, Kanzlistin, Zeile 41.
— Theodor, Fabr.-Bmt., Zeile 90.
Kornfeld Ignaz, Tuchhdl., Schmerlingstrasse 28.
— Leopold, Tuchhdl., Zeile 58. **G.-T.** 628.
— Wolf, Speditionsleiter, Ottg. 6.
Korngold Johanna, Hausbes.-W., Zeile 47.
Kornitzer Josef, k. k. P.-O., Bäckerg. 30.
— Matthias, Priv., Bäckerg. 30.
— Salomon, Schächter, Dörnrösselg. 6.
— Siegfried, Reisender, Dörnrösselg. 6.
— Simon, Priv., Rathhausg. 3.
Korompay Ad., k. u. k. Lieut. i. Mont.-Dep. Nr. 1., Neug. 108.
Korosin Carl, Friseur, Josefstadt 56.
— Gust., Leimn., Franz Josefstr. 117.
— Leopold, Priv., Franz Josefstr. 88.
— Otto, Kunstmaler, Franz Josefstr. 98.
Korotwitschka Leokadia, Priv., Thalg. 12.
Korschann Bertha, Hausbes.-W., Bürgergasse 40.
— Florent., Bmt.-W., Franz Josefstr. 34.
— Ign., k. k. Bez. Ob.-Thierarzt, Querg. 20.
Korženowsky Marie, Priv., Rathhausg. 9.
Kos Amalie, Hausbes., Josefsg. 7.
— Carl, Schuhmacherm., Franz Josefstr. 74.
— Franz, Schneiderm., Bürgerg. 25/27.
— Josef, Monteur, Grillowitzg. 53.
— Peter, Priv.-Bmt., Neug. 102.
Košabek Johann, Schneiderm., Bürgerg. 17.
— Wenz., Schuhmacherm., Bürgerg. 17.
Kosak Aloisie, Priv., Kröna 17.
— Franz, k. k. Bau-Comm., Sturmg. 14.
Kosak Joh., Schuhmacherm., Nonneng. 20.
— Richard, Schuhmacherm., Bäckerg. 22.
— Rudolf, k. k. Post-Assist., Klosterpl. 2.
Kosalik Petronella, Greislerin, Kröna 45.
Kosar Carl, k. k. Ob.-Lieut. im 14. Landw.-Inf.-Rgt., Götheg. 11.
Kosatík Josef, MUDr., Haberlerg. 10.
Kosch Jos., k. k. Baurath u. Hausbes., Lenaugasse 7.
Koschak Wilhelm, k. u. k. Hpt. im 49. Inf.-Rgt., Kröna 42.
Koschina Joh., Priv., Schreibwaldstr. 11.
Koschwitz Carl, Maler, Lösselg. 25.
Kosel Aloisie, Pfaidlerin, Neug. 22.
Košík Josef, Gastwirt, Fröhlicherg. 5.
Koske Carl, Hausbes., Bergg. 28.
— Marie, Gesch.-Inh., Bürgerg. 42.
Košler Eman., Zuschneider, Krapfeng. 31.
Koss Anton, Friseur, Carlsgl. 1.
— Johann, Maschinist, Grillowitzg. 4.
— Wilhelm, G.-Kanzleigehilfe, Neug. 102.
Kössler Hugo, Typograph, Ratwitg. 1.
Kossour Johann, P.-Diener, Jusag. 12.
Kosta Amalie, Priv., Bischofsg. 5.
— Jos., (Schenker & Cie.) Schmerlingstr. 22.
— Rosa, Lastfuhrwerkbes., Neug. 109.
Koštal Anton, St.-E.-B.-Bmt., Janowitzg. 5.
— Josefa, Fleischhauerswitwe, Franz Josefstraße 112.
— Leopold, Restaurateur, Hutterg. 18.
Kostečka Franz, Schneiderm., Giskrastr. 10.
Kostelecky Alois, Kohlenhdl., Bürgerg. 23.
— Ignaz, Gastwirt, Rudolfsg. 20.
— Johann, Bahnbediensteter, Plankeng. 24.
Kostelnik Carl, Hausbes., Wienerg. 34.
— Matthias, Fabriksbmt., Neugasse 118.
— Rudolf, Priv.-Bmt., Hutterg. 3.
Kostend Adolf, k. u. k. Oberlieut. im 8. Inft.-Rgt., Meierhofg. 6.
Köster Herm., Filzfabriksdir., Zeile 95. **G.-T.** 387.
Kostersitz Hub., Assec.-C. a. D., Ratwitg. 10.
— Thekla, Bmt.-W., Neug. 16.
Kostial Clotilde, Priv., Schwarzfeldg. 3.
— Marie, Fachlehrersw., Franz Josefstr. 130.
Kostiha Ludwig, N.-B.-Cassier, Dornichg. 5.
Kostiva Heinrich, Bäckerm., Olmützerg. 5.
Kostka Adalb., Sollicitator, Sturmg. 1.
— Emil, k. k. L.-G.-Rath, Erzh. Rainerstr. 12.
— Franz, Fleischh. u. Hausbes., Josefsg. 19.
— Gustav, G.-R.-Offic., Kircheng. 2.
— Johann, Fleischhauer, Schmalg. 17.
— Josefa, Priv., Josefst. 22.
— Oscar, k. k. P.-Offic., Neustiftg. 16.
— Wilhelm., G.-R.-O.-Offic.-Gattin, Thalg. 87.
— Wilibald, G.-R.-Ob.-Offic., i. P., Franz Josefstr. 92.
Köstl Rudolf, Organist, Neug. 46.
Kostlivy Alois, Dr. d. Phil., k. k. Gymn.-Prof., Augustinerg. 4.
Köstner Carl, C.-S.-W., Neustiftg. 37.
— Jakob, C.-S.-W., Czechnerg. 5.
— Leopold, städt. Amtsdiener, Josefsg. 7.

Kostrhun Josef, Maschinführer, Bürgerg. 14.
Kostučik Julius, Sollicitator, Pilgramg. 4.
Koszykiewicz Arth., techn. Bmt., Altbrünnergasse 5.
Kotačka Carl, Schuhm., Bäckerg. 36.
— Johanna, Hausbes., Tivolig. 17.
— Josef, Bahnbediensteter, Plankeng. 4.
Kotas Andreas, Priv.-Bmt., Körnerg. 13.
— Franz, Hausbes., Flurg. 8.
— Johann, Marktaufseher, Krautmarkt 5.
— Johann, Holzhdl., Neug. 19.
Kotinsky Franz, Controlor d. electr. Straßenbahn, Antonsg. 5.
— Johann, C.-S.-W., Fischerg. 33.
Kotouč Anton, Portier, Zeile 62.
— Leopold, Kanzleidiener, Fr. Josefstr. 34.
Kotouček Frz., Schuhmacherm., Frz. Josefstraße 110.
— Franz, Selchwarenhändl., Neug. 111.
— Franz, Franz Josefstr. 22.
— Vincenz, Priv., Steing. 9.
Kotouczek Adolf, Kaufmann, Minoritengasse 10.
— Franz, Gastwirt, Bürgerg. 11.
— Sophie, Hausmitbes., Obrowitz 8.
— Wilhelm, Kaufmann u. Hausbes., Altbrünnerg. 5. **G.-T.** 974.
Kotratschek Anton, Tischlerm., Neug. 25.
— Leopold, Drechslerm., Neug. 25.
Kotrbaty Ant., Fleischersw., Fr. Josefstr. 52.
— Ignaz, Hausbes., Franz Josefstr. 52.
— Ignaz, Volksschul-Unterlehrer, Zeile 61.
Kotrnetz August, Buchh., Franzensgl. 5.
— Joh., Dampfstuhlm., Josefstadt 33.
— Johann, Buchh., Josefstadt 33.
Kotschevar Matthias, Cassier, Kröna 10.
Kotschi Franz, Bmt., Eichhorng. 41.
Kotschy Franz, Steueramts-Adj., Haberlergasse 6.
— Rudolf, k. k. Evidh.-Geometer, Thalg. 23.
Kott Amalie, L.-A.-Contr.-W., Haberlerg. 9.
— Franz, Gem.-K.-Gehilfe, Giskrastr. 9.
Kotte Bernhard, Tonkünstler u. Componist, Giskrastr. 31.
— Jalmar, Bank-Bmt., Giskrastr. 31.
— Meta, staatlich geprüfte Musiklehrerin, Giskrastr. 31.
— Robert, Theatermusiker, Ottg. 9.
Kottek Josef, B.-Diener, Neug. 87.
Kotulan Aug., Kürschnerm. u. Hausbes., Kröna 53.
— Franz, Magazineur, Zeile 95.
— Marie, Musiklehrerin, Johannesg. 25.
— Rosalie, Gastwirtin, Marktg. 11.
— Rudolf, Schuhmacherm., Obrowitz 15.
Kotz Stanisl., Gem.-K.-Geh., Neug. 113.
Kotzent Bernh., L.-V.-St.-Contr., Plankengasse 6.
Kotzian Carl, Buchbinder, Josefstadt 41.
— Martha, Tabak-Trafikantin, Bäckerg. 22.
— Moriz, Stereotypeur, Grillowitzg. 3.
— Paul, K.-Bmt., Zeile 77.
— Roman, Notar.-Bmt., Kohlg. 5.
Kotzmann Agnes, Oberlehrersw., Kröna 75.
— Alois, Musiklehrer, Gr. Platz 10.
— Anton, k. k. Official, Neuthorg. 18.
— Carl, Bäckerm., Sturmg. 10.
— Franz, Gastwirt, Frz. Josefstr. 17.
— Josef, Kanzlist, Waisenhausg. 4.
— Josef, Dr., Bahnarzt, Carlsglacis 17.
— Josef, Tapez., Schwedeng. 6. **G.-T.** 749.
— Marie, Hausbes., Sturmg. 10.
— Rudolf, k. k. Adjunct, Neuthorg. 18.
Kotzmich Josef, Comfortabler u. Hausbes., Wannieckstr. 24.
Kouba Emilie, Priv., Neug. 62.
Kouda Wenzel, k. k. Oberstlieut. d. Landw.-Inft.-Regts. Nr. 14., Schreibwaldstr. 25.
Koudela Emma, Kleiderhdl., Johannesg. 11.
— Jos., Dr., Adv. u. Hausbes., Eichhorng. 19. **K.-T.** 219.
— Matthias, Schneiderm., Adlerg. 16.
Koudelka Alois, Priv., Gr. Platz 25.
— Carl, Schuhmacherm., Bürgerg. 44.
— Ferd., Ger.-Diener, Arnoldg. 5.
— Franz, Priv.-Bmt., Lauteng. 9.
— Johann, Uhrmacherm., Schwarzfeldg. 7.
— Johann, Geschäftsführ., Gr. Platz 25.
— Leopoldine, Möbelhdl., Frz. Josefstr. 32.
Koukal Adolf, Stuhlm., Lauteng 15.
— Alois, Sattler-Werkf., Zeile 47/49.
— Anton, Amtsdiener, Frz. Josefstr. 111.
— Anton, Tapeziererm., Wienerg. 44.
— Franz, Schuhmacherm., Frz. Josefstr. 10.
— Hermine, Priv.-Lehrerin, Jakobsg. 7.
— Johann, Schuhmacherm., Bürgerg. 49.
— Marie, Kaffeegeschäftsinh., Wawrastr. 11.
Koumar Fanni, Schneiderin, Arnoldg. 11.
Koun Joh., Kr.-Cassacontr., Staffg. 8.
Kourek Adalbert, Conducteur, Neustiftg. 4.
Kouřil Bartholomäus, Hausbes. u. Kaufmann, Franz Josefstr. 95.
— Jaroslav, Drechslerm., Adlerg. 13.
— Johann, Wirt u. Hausbes., Wawrastr. 45.
— Josef, Priv.-Bmt., Lösselg. 5.
— Jos., k. k. Statth.-Offic., Goetheg. 9.
Kousal Alois, k. k. Gerichtsdiener i. P., Jesuiteng. 21.
— Josef, Buchbinderm., Neug. 19.
Kousalik Thomas, Installateur, Fr. Josefstraße 102.
Kout Fr., Schneiderm., Jusag. 13.
Koutnik Rosa, Lehrerin, Haberlerg. 17.
Koutný Fanni, Hebamme, Theresiengl. 11.
— Friedrich, Zuckerb., Neug. 111.
— Johann, Typograph, Eichhorng. 37.
Kovačič Alois, k. k. Turnl., Rudolfsgasse 23.
Kovařik Anna, Geschäftsfrau, Herlthg. 5
— Franz, k. k. P.-E., Spielbergg. 61.
— Josef, Bäckerm. Kröna 51.
— Lukas, P., Religionslehrer a. d. böhm. Knaben- u. Mädchen-V.-Sch., Bürgerg. 8.
Kowalczyk Ladislaus, Zahntechn., Parkstrasse 3.
Kowallik Leo, Agent, Josefstadt 27.

Kowanda Clementine, k. k. P.- u. T.-Bmt., Krapfeng. 7.
— Rudolf, Bankdiener, Schmalg. 8.
— Wenzel, Maschinenm., Franz Josefstr. 88.
Kowař Fr., Schuhmacherm., Falkensteinergasse 16.
— Franz, Schuhmacherm., Tivolig. 48.
— Marie, Priv., Krapfeng. 21.
Kowarcz Gustav, Agent, Thalg. 22.
— Maximilian, Cantineur, Elisabethstr. 16.
Kowařik Antonie, Kaffeesiederin, Geißg. 2.
— Carl, Hüttenwerks-Vertreter, Rennerg. 12. **T** 96.
Kowarz Heinrich, k. u. k. Oberlieutn. im 8. Inf.-Rgt., Elisabethstr. 9.
— Otto, k. k. F.-L.-D.-Rechn.-Official, Krapfeng. 10.
— Richard, Mag. d. Pharm., Krapfeng. 22.
Kowaržik Joh., behördl. autor. Civil-Ing. und Stadtbaumeister, Schmerlingstr. 12.
Kowats Fanni, Buchh.-W., Nonneng. 3.
Koydl Anna, Kindergärtn., Erzh. Rainerstr. 1.
— Hermine, Med.-Dr.-W., Erzh. Rainerstr. 1.
Koza Ferd., städt. Bauamts-Adj., Wawrastraße 63.
— Franz, k. k. P.-U. i. P., Rückertg. 8.
— Franz, Weberm., Bürgerg. 18.
Kozaček Agnes, Priv., Kröna 4.
— Franz, Greisler, Bürgerg. 49.
— Josef, Schuhmacherm., Köffillerg. 27.
Kozak Anton, k. k. F.-W.-Resp., Mundygasse 5.
— Gottlob, Obermälzer, Neug. 72.
— Johann, k. k. Postdiener, Schillerg. 14.
— Svatopluk, k. u. k. Milit.-Med.-Offic., Zeile 109.
— Vincenz, Schuhmacherm., Skenestr. 3.
Kozanda Josef, Schuhmacherm., Bürgergasse 25/27.
Kozdas Joh., Ob.-Lehrer i. P., Augartengasse 4a.
— Louise, Kindergärtnerin, Augarteng. 4a.
— Marie, Lehrerin, Augarteng. 4a.
Kozděra Alois, St.-B.-Diener, Franz Josefstraße 95.
— Wenzel, Typograph, Lauteng. 21.
Kozel Elisabeth, Lehrerin, Waisenhausgasse 9.
— Josef, Schuhmacher, Zeile 35.
— Marie, Greislerin, Bäckerg. 11.
Kozelek Josef, Fabr.-Bmt., Neug. 35.
— Josef, Priv., Kothg. 6.
— Josef, Reisender, Kothg. 6.
Koželuha Franz, Dr., Advocat.-Candidat, Eichhorng. 18.
Koženy Cyrill, Kaufmann, Tivolig. 19.
— Johann E., Agent, Geißg. 9.
— Johanna, Priv., Zeile 119.
— Josef, Agent, Krapfeng. 19.
Koženschnik Marie, k. k. Landtafel-Dir.-W., Getreidemarkt 9.
Kožich Carl, Anstreicherm., Rennerg. 19.
— Jakob, Handschuhmacher, Bergg. 17.
Kožišek Adolf, Werkführer, Tivolig. 44.
— Alexander, k. k. Auscultant, Backhausgasse 8.
— Georg, Kaufmann, Backhausg. 8.
— Georg, Assist. a. d. k. k. böhm. Staatsgewerbeschule.
— Julius, Schuhmacherm., Fr. Josefstr. 5.
— Julius, Bankbeamter, Körnerg. 13.
Kozlik Emilie, Lehrerin, Haberlerg. 13.
— Franz, Hausbes., Binderg. 21.
— Gust., Bahn-Bmt. i. R., Kohlg. 3/5.
— Leopoldine, Priv., Giskrastr. 43.
Kozorek Robert, Priv.-Bmt., Krautmarkt 3.
Kožoušek Ladislaus, k. k. Geom.-Assist.
Kracher Marie, Schausp., Schmerlingstr. 39.
Krackhardt Caroline, Priv., Kröna 58.
Kračmar Andreas, Installateur, Nonnengasse 15.
Kráčmer Anton, k. k. Cassa-Amtsdiener, Wienerg. 35/39.
— Josef, k. k. Haupt-Steueramts-Prakt., Wienerg. 35/39.
Kraft Johanna, Wirthin, Neug. 43.
— Edmund, Typograph, Krapfeng. 34.
Krahula Ant., Fabriksm., Mühlg. 24.
Kraiczek Theresia, Priv., Meierhofg. 7.
Krajiček Marie, Kaffeeschänk., Spitalw. 20.
— Wenzel, Schuhmacherm., Neug. 131.
Krakowetz Anton, Uhrmacher, Ottg. 11.
Kral Anna, Controlors-W., Fleischmarktgasse 10.
— Bernh., Gemischtwarenhdl., Fischerg. 2.
— Carl, Wollabfallhdl., Zeile 30.
— Carl, Kaffee- u. Theeschänker, Kröna 49.
— Fanni, Priv., Dornichg. 11.
— Filipp, Galanteriewarenhdl. Nonnengasse 28.
— Georg, Schneiderm., Zehentg. 6.
— Johann, F.-W.-Resp. a. D., Lazarethg. 3.
— Johann, Diurnist, Fröhlicherg. 21.
— Josef, Assecuranzdiener, Plankeng. 18.
— Josefine, k. k. P.-O.-W., Lösselg. 19.
— Markus, Buchdruckereifactor, Falkensteinerg. 2.
— Michael, Gastwirt, Grillowitzg. 19b.
— Moriz, Priv., Falkensteinerg. 2.
— Rudolf, Gem.-R.-Offic., Wawrastr. 6.
Kraliček Ant., k. k. Prof., Gomperzg. 12.
— Franz, Schneiderm., Neug. 53.
— Hilda, Apothekersw., Hutterg. 26.
— Ludwig, Bankdiener, Haberlerg. 10.
— Wilhelmine, Hebamme, Neug. 53.
Kraliczek Carl, C.-S.-W.-Führer, Schwarzfeldg. 20.
Kralik Ant., Bahnbedienst., Dörnrösselg. 29.
— Carl, Bauleiter, Salzamtsg. 13.
— Ferd., Schnürm. d Stadttheat., Bürgerg. 15.
— Jakob, Zw.-Arb.-A.-Aufs., Eichhorng. 73.
— Johann, k. k. P.-U., Querg. 12.
— Josef, Werkm., Ratwitplatz 7.
— Peter, Priv., Plankeng. 30.
— Peter, Schuhmacher, Spielbergg. 25.
— Rudolf, Typograph, Neustiftg. 48.

Kralowetz Joh. Oskar, Bahn-Bmt., Herrengasse 18.
Kramař Anton, Diener, Josefstadt 67.
— Joh., k. k. P.-Prakt., Krapfeng. 12.
— Josef, Bahn-Bmt,, Grillowitzg. 19b.
— Julius, k. u. k. Hptm. d. 5. Div.-Artill.-Rgts., Parkstraße 7.
Krammel Karl, Gastwirt, Grillowitzg. 55.
Kramer Carl, k. k. St.-A.-Bmt., Krautmarkt 13.
— Johann, k. k. Rechnungs-Dir., Getreidemarkt 3.
— Theodor, Friseur, Spitalwiese 33.
— Theresia, Priv., Eichhorng. 51.
Kramolisch Franz, Theatermusiker, Franz Josefstr. 119.
— Francisca, Papierhdl., Franz Josefstr. 119.
Krampf Robert, Telegrafist d. N.-B., Annag. 3.
Krampol Carl, Schuhmacherm., Grillowitzgasse 11.
Kranz Anna, Landes-Bau-Dir.-W. u. Hausbes., d'Elvertstr. 3.
Krapek Johann, Priv.-Bmt., Zeile 83.
— Wilhelm, Bmt., Johannesg. 10.
Krapka Josef, Fleischhauerm., Giskrast. 10.
Krapl Josef, Schneiderm., Josefstadt 71.
Krapsch Anton, Schneiderm., Thalg. 33.
Krasensky Alois, Kohlenhdl., Lauteng. 3.
— Franz, Priv., Körnerg. 7.
— Fr., Speiseanst.-Inh., Stiftg. 6.
Krasny Adalbert, k. k. Lieut. im Landw. Rgt. Nr. 14, Sturmg. 17.
— Francisca, Wirtin, Querg. 25.
— Johann, Friseur, Tivolig. 11.
Krassek Johann, Sollicitator, Zeile 83.
Kraßer Wilhelm, Insp. der Arb.-Unf.-Vers.-Anstalt, Waisenhausg. 24. **K.-T.** 116.
Krassl Carl, Seifensieder, Josefstadt 19. **T.** 571.
— Marie, Priv., Zeile 91.
— Rudolf, Seifensieder, Josefstadt 19.
Kratina Ferd., Lehrer, Köffillerg. 25.
Kratky Augustin, Subprior d. Augustiner-
— Stiftes, Klosterplatz 1.
— Carl, Typograph, Dornichg. 13.
— Franz, Tapeziererm., Zollhausglacis 11.
— Georg, Priv., Annagrund 7.
— Johann, Amtsdiener, Franz Josefstr. 19.
— Simon, k. k. L.-G.-R., Ratwitg. 2.
Kratochvil Ernst, L.-Rechn.-Rath, Ferdinandsg. 2.
— Ferdinand, Oberbuchh. u. Referent d. Cyrillo-Methodějská záložna, Bischofsg. 5.
— Franz, Theatermusiker, Frz. Josefstr. 128.
— Jaroslav, Bmt., Giskrastr 45.
— Josef, P., Cooperator, Franciscanerg. 2.
Kratochwil Alois, k. k. Aichamts-Diener, Wawrastr. 4.
— Anton, Typograph, Waisenhausg. 21.
— Antonie, Friseursw., Herlthg. 4.
— Arth., Zuckerfabr.-Dir., Schreibwaldstraße 39/41.
— Edm., Berg-Bmt., Herringg. 17.
Kratochwil Francisca Lehrerin i. d. Taubstum.-Anst., Dörnrösselg. 8.
— Franz, Schuhmacherm., Bäckerg. 12.
— Franz, k. k. Ger.-Kanzlist, Rudolfsg. 13.
— Franz, Cravattenerzeuger, Neug. 5.
— Franz, k. k. Veterinär-Assist.
— Genofeva, Selchwarenhdl., Kröna 75.
— Johann, Priv., Zeile 87.
— Johann, pens. Lehrer, Neug. 62.
— Johann, k. k. P.-Assist.
— Johann, Schuhmacherm., Dörnrösselg. 6.
— Josef, Lehrer, Bürgerg. 22.
— Leop., k. k. P.-E., Neug. 62.
— Ludwig, Weberm., Wranauerg. 7.
— Paul, Kaufmann, Krautmarkt 10.
— Rudolf, Tapezierer, Adlerg. 7.
— Theodor, Agent, Herlthg. 4.
— Theodor, Schuhmacherm., Köffillerg. 19.
— Wenzel, Schuhmacherm., Krapfeng. 13.
Kratochwila Carl, Locomotivführer, Rossitzerg. 4.
Kratochwill Carl, k. k. Zollamts-Bmt., Antonsg. 5.
— Francisca, Priv., Plankeng. 24.
— Gustav, L.-Offic. d. Hypothekenbank, Giskrastr. 41.
— Josef, Lehrer, Bürgerg. 22.
— Josef, k. k. Steuerexecutor, Bürgerg. 22.
— Max, B.-Bmt., Thalg. 11.
— Theodor, Agent, Herlthg. 4.
— Victor, Comptoirist, Giskrastr. 41.
Krätschmer Carl, Magazineur, Haberlerg. 6
— Fr., Leinwandhdl., Rudolfsg. 6.
— Johann, Buchh., Waisenhausg. 14.
— Johann, k. k. P.-E., Uhlandg. 3.
Kratter Helene, Edle v., Priv., Rennerg. 18.
Krattner Martin, Theatermusiker, Josefstadt 9.
Krätzl Fritz, k. k. Steuer-Bmt., Wawrastr. 17.
Kratzer Friedrich, k. k. P.-Bmt., Waisenhausg. 26.
Krätzer Emil, Greisler, Eichhorng. 19.
Kraumann August, k. u. k. Major i. P., Augustinerg. 17.
— Franz, k. k. Amtsdiener, Neug. 86.
— Josef, k. u. k. Generalmajor i. R., Augustinerg. 17.
— Rosa, Priv., Augustinerg. 17.
Kraus Albert, Binderm., Ugartestr. 10.
— Anna, Priv., Franz Josefstr. 15.
— Ant. F., k. k. Gymn.-Prof., Schmerlingstraße 21.
— Anton, Bahnbedienst., Arnoldg. 15.
— Anton, Conditor, Jusag. 8.
— Antonie, Kunst-Blumenhdl., Herreng. 9.
— Antonie, Sparc.-Bmt.-W., Zehentg. 3.
— Carl, Kaufmann, Salzamtsg. 8.
— Carl, Stadtrath, Beischlägerg. 3.
— Eduard, Friseur, Köffillerg. 16.
— Eduard, Schneiderm., Wienerg. 41.
— Emil, Dr., Frauenarzt, Jesuiteng. 25. **T.** 792.
— Eugen, Bankbmt., Bergg. 45.

Kraus Franz, Stuhlm., Gomperzg. 19.
— Franz, Binderm., Bürgerg. 21.
— Franz, techn. Bmt., Neug. 18.
— Franz, Bau-Assist., Neug. 42.
— Gottl., k. k. P.-Offcl. i. P., Eichhorng. 31.
— Josef, Dr., Secretär, Ottg. 11.
— Josef, Maschinenführer, Stefansg. 4.
— Josefine, Priv., Jusag. 5.
— Ludmilla, Hebamme, Arnoldg. 3.
— Ludwig, Milchhdl., Fr. Josefstr. 29.
— Rudolf, Zahlkellner, Eichhorng. 41.
— Theodor, B.-Bmt., d'Elvertstr. 13a.
— Victor, Buchh., Ugartestr. 12.
— Wenzel, k. k. Vermessungs-Ob.-Insp. a. D., Haberlerg. 3.
Kraushaar Alfred, Löschm., Grillowitzg. 40.
— Fritz, Cred.-Anst.-Bmt., Schmerlingstr. 37.
— Johann, Cred.-Anst.-Diener, Josefst. 38.
— Philipp, Schuhmacherm., Neustiftg. 24/26.
Krauß Carl, Priv., Tivolig. 17.
— Emil, Cassier der Arbeiter-Unfall-Vers.-Anst., Kröna 70.
— Leop., k. k. P.- u. T.-Bmtin., Johannesgasse 11.
— Marie, k. k. Postcontr.-W., Giskrastr. 23.
— Moriz, Fabr.-Reisender, Körnerg. 1.
Krautschneider Herm., Med.-Dr.-W., Zeile 81.
— Marie, Lehrerin, Zeile 81.
Kraval Johann, Buchhalter i. d. Vorschusscassa „Blahobyt", Giskrastr. 45.
Krawani Robert, Kanzlist d. L.-Vers.-Anst.
Krbalek Fr., k. k. Postcontr., Neug. 137.
— Heinr., Dr., k. k. Ob.-L.-Ger.-R., Thalg. 4a.
Krbec Josef, Conducteur, Plankeng. 30.
— Rosa, Gastwirtin, Dörnrösselg. 50.
Krbeczek Ferd., Hausbes., Rathhausg. 2.
Krbuschek Joh., Uhrenhändl., Sonnenfelsgasse 7.
Krčal Joh., Agent, Hutterg. 24.
Krček Arthur, Fabr.-Bmt., Meierhofg. 7.
— Eduard, L.-Cassa-Contr., Meierhofg. 7.
— Franz, k. k. Bez.-Schul-Insp. i. P., Falkensteinerg. 30.
— Franz, Geschäftsm., Skenestr. 3.
— Paula, Ind.-L., Meierhofg. 7.
— Victor, Bmt., Falkensteinerg. 30.
Krčil Franz, Sollicitator, Fröhlicherg. 28.
— Johann, Kaminfegerm., Binderg. 7.
Krčka Ad., k. k. Polizei-Rath, Carlsglacis 9/11. **K.-T.** 270.
Krčma Franz, Gastwirt, Dornichg. 10.
— Josef, Schneiderm., Zuischg. 30.
— Vincenz, Post-u. Tel.-Manip., Jesuiteng. 15.
— Wenzel, Hausbes., Franciscanerg. 7.
Krčmař Clemens, Gastwirt, Arnoldg. 15.
— Matthias, Schuhmacherm., Eichhorng. 41.
Krebela Ignaz, Reisender, Neug. 15.
Krebernik Eduard, Gastwirt, Meierhofg. 12.
— Emil, Dir. d. Kaiser Franz Josef-Rettungshauses, Neug. 147. **T.** 684.
— Jos., k. k. P.-Exp., Eichhorng. 9/11.
Krebs Anna, Priv., Arnoldg. 5.
— Anton, Monteur, Bäckerg. 25.
Krebs Matthias, Lehrer, Dörnrösselg. 8.
Krech August, Sortiermeister, Franz Josefstraße 92.
Křechky Marie, Assec.-Bmt., Altbrünnerg. 14.
Krechler Ernst, Uhrmacher, Rathhausg. 9.
Kreczy Eugen, Sollicitator, Tivolig. 42.
— Theodor, Presstuchfabr., Carlsgl. 17. **T.** 93.
Krefft Albert, Fabr.-Dir., Winterhollerpl. 6.
Kregcz Robert, Prof., Carlsglacis 25.
Křehlik Josef, Sollicitator, Fröhlicherg. 5.
Krejcar Josef, Saaldiener, Elisabethpl. 2.
— Josef, Gem.-Kanzlei-Prakt.
Krejčí Alois, Schuhmacher, Neug. 119.
— Augustin, Priv.-Bmt., Haberlerg. 10.
— Eduard, Electrotechn. Bmt., Lauteng. 1.
Krejči Anton, C.-S.-W., Zeile 77.
— Carl, B.-Bmt., Tivolig. 7.
— Carl, k. k. Postamtsdiener.
— Franz, C.-S.-W., Wawrastr. 10.
— Franz, Conducteur, Plankeng. 31.
— Franz, Färberm., Haberlerg. 3.
— Franz, Hausbes., Binderg. 9.
— Franz, Ob.-Contr. d. elektr. Straßenbahn, Janowitzg. 4.
— Franz, Zimmermalerm., Binderg. 9.
— Franz, jun., Zimmermalerm., Wranauergasse 28.
— Friedrich, Gesangsprof. u. Regenschori, Salzamtsg. 4.
— Gottfried, Conducteur, Plankeng. 30.
— Hermine, Gemischtwarenhdlg. Wranauergasse 26.
— Johann, Bäckerm., Bürgerg. 43.
— Johann, Blindenaufseher, Ratwitplatz 7.
— Johann, Fabr.-Bmt., Herringg. 9.
— Johann, U.-Bmt., Breiteng. 4.
— Josef, Friseur, Olmützerg. 16.
— Leop. k. k. Postdiener, Ferdinandsg. 21.
— Marie, Hausbes., Rudolfsg. 19.
— Martin, Schneiderm., Stiftg. 6.
— Raimund, Wagnerm., Lackerwiese 8/10.
— Stefan, Prof., Sturmg. 14.
— Theodor, Zimmermalerm., Zeile 60.
— Wilhelm, Kanzlei-Vorsteher, Tivolig. 61.
— Wilh., Bauleiter, Salzamtsg. 4.
Krejčíř Anton, Priv., Ratwitpl. 2.
— Marie, Hebamme, Krapfeng. 9.
Krejčiřik Josef, N.-B.-Kanzlist, Dornichg. 13.
— Magdalena, Priv., Jusag. 12.
Krejczi Ant., Weberm., Frz. Josefstr. 91.
Krejzlík Franz, Buchh., Rudolfsg. 16.
Kreipel Ferd., Schuhmacherm., Fröhlichergasse 2 .
Kreipl Heinr., Maurerm. u. Hausb., Bergg. 11.
— Rudolf, Lehrer, Eichhorng. 38.
Kreipner Theresia, Dr.-W., Lösselg. 3.
Kreisel Joh., Sparc.-Offic., Elisabethstr. 1.
— Laurenz, Hutmacherm., Querg. 8.
— Vincenzia, Priv., Jesuiteng. 19.
Kreitzel Carl, Hilfs-Bmt., Neug. 133.
Kreitzer Carl, Bau-Assist., Mundyg. 5.
— Friedrich, Verw. i. P., Eichhorng. 71.
— Marie, k. k. F.-W.-Resp.-W., Lösselg. 3.

Krell Simon, Kaufmann, Mühlg. 17.
Kremel Carl, Priv., Bäckerg. 56.
Křemenák Joh., Schuhmacherm., Zeile 66.
Křemenitzky Wenzel, Typograph, Spitalwiese 14.
Kremer Leopoldine, Hausbes., Kapuzinerpl. 6.
Kremlička Ferd., Priv.-Bmt., Zeile 41.
Křen Franz, Greisler, Sturmg. 6.
Kren Heinr., Wagenaufseher, Grillowitzg. 55.
Krenar Caroline, Priv., Rathhausg. 7.
Křenek Carl, Kunstblumenhdl., Kröna 75.
Krenes Julius, Installateur, Basteig. 3.
Krenn Anna, Friseurin, Schwedeng. 6/8.
Krenner Amalie, Priv., Ferdinandsg. 2.
Křepelka Anna, Priv., Nonneng. 12.
— Carl, techn. Gehilfe, Neug. 119.
Krepl Clara Edle v., Priv., Lichtenauerg. 12.
— Wilhelm, k. k. Ger.-Prakt., Thalg. 1.
Krepler Walburga, Lehrerin, Franz Josefstraße 6.
Kreptschik Joh., Hausbes. u. Walkm., Berggasse 19.
Kresnik Peter, Dr., dipl. Ing., k. k. Hochschul-Prof., Backhausg. 8.
Kreß Josef, Ing., Tivolig. 51.
— Josef, Amtsdiener i. P., Tivolig. 48.
Kretschmar Anna, Priv., Elisabethstr. 1.
— Emil, Versich.-Bmt., Parkstr. 6/8.
— Ernst, Gärtner u. Hausbes., Flurg. 5.
Kretschmer Amalie, k. k. Ob.-P.-C.-W., Thalg. 51.
— Ernst, k. k. Postdiener, Thalg. 6.
— Franz, Sparcassa-Access. u. Hausbes., Bäckerg. 84.
— Franz, Xylograph, Franz Josefstr. 92.
— Heinrich, Hausbes., Bäckerg. 34.
— Lambert, k. k. Steueramts-Adjunct.
— Marie, Hausbes., Zeile 45.
— Max, k. k. P.- u. T.-Exp., Thalg. 51.
— Paul, k. k. Statth.-Secr., Nordbahnstr. 15.
— Theresia, Hausbes., Neug. 62.
Kreuszel August, k. k. Steuereinnehmer, Thalg. 33.
— Hermine, Prof.-W., Neug. 21.
— Hermine, V.-Lehrerin, Neug. 21.
— Irenäus, k. k. Auscult., Neug. 21.
Kreutz Anton, Kesselschmiedm., Thalg. 12.
— Francisca, Priv., Bürgerg. 23.
— Johann, Priv.-Bmt., Bürgerg. 23.
— Josef, Schuhmacherm., Neug. 32.
— Josefa, Hebamme, Thalg. 12.
— Leo, k. k. Finz.-Secretär, Kröna 64.
— Rudolf, Schriftenmaler, Franz Josefstraße 70/72.
Kreutziger Friederike, Priv., Lenaug. 3.
Kreuzer Friedrich, k. k. Postcassier, Rennergasse 4/6.
Kreuziger Emilie v., Bmt.-W., Thalg. 21.
— Heinrich, L.-Accest.-Asp., Eichhorng. 3.
— Josef, Spediteur, Querg. 4.
Kreuzinger Bernhard, Schuhmacherm., Neugasse 11.
— Josef, N.-B.-Bmt. i. P., Waisenhausg. 8.
Kreuzinger Marie, Maurermeisters.-W., Feldgasse 15.
Kreysa Franz, Ob.-Oficl. d. K. F. N.-B., Neustiftg. 27.
Krichenbauer Bertha, V.-L., Frz. Josefstr. 5.
— Bruno, k. k. Prof. d. II. deutschen Staats-Gymnasiums, Franz Josefstr. 5.
Krick Thekla, Priv., Herringg. 17.
Křička Alois, k. k. Evidenzhalt.-Eleve, Thalg. 7.
Kriebel Julius, k. k. Grundbuchsführer, Steing. 29.
— Otto, Ü.-Sch.-Supplent an der k. k. böhm. L.-B.-A., Flussbettg. 2.
Krieg Victor, Tapeziererm., Frömelg. 3.
Krieger Joh., Privatier, Neustiftg. 28.
Kriegern Ant., Leichenanst.-Agent, Franciscanerg. 7.
Krieschel Jos., Schuldiener, Elisabethstr. 10.
Křikava Alois, Gastwirt, Giskrastr. 19.
Křikawa Jos., Gen.-Secr., Dominicanerpl. 12.
— Josefine, Priv., Ferdinandsg. 6.
— Rudolf, Magazineur, Winzerg. 2.
— Vitus, P., Subprior, Wienerg. 7.
Krimm Marie, Bank.-Dir.-W., Jodokstr. 4.
Krinner Carl, k. k. Postcassier, Thalg. 10
Krinninger Carl, Bureauvorst. d. Wiener Bankvereins-Filiale, Eichhorng. 45. K.-T. 9
— Josef, Conditoreibes., Ferdinandsg. 11/15, T. 127.
— Josefine, Hausbes., Beischlägerg. 3.
Křipal Franz, Selcher, Ratwitplatz 1.
— Josef, Wirt, Grillowitzg. 16.
Krisch Anton, Fleischhauerm., Bäckerg. 20.
— Johann, Fachlehrer, Sturmg. 10.
— Rndolf, Eisenwarenhandlung, Zeile 27.
Křisch Carl, Fabr.-Bmt., Ugartestr. 9.
Krischey Andreas, Typograph, Franz Josefstraße 117.
Krischka Emilie, Verschleißerin, Neug. 31.
— Marie, Vermittl.-Bur., Kapuzinerpl. 14. T. 293.
Krischke Carl, Zahlkellner, Franzensgl. 5.
— Johann, k. u. k. Lieut.-Rechn.-Führer, Neug. 131.
Krishaber Armin, Reisender, Krapfeng. 30.
Krissey Antonie, Gastwirtin, Josefstadt 40.
Krist Conrad, Gastwirt, Bürgerg. 40.
— Edm., Pflasterm., Weinbergg. 28.
— Rosa, Arztens.-W., Eichhorng. 13.
Kristek Ferd., Küchengeräthehdl., Nonnengasse 18.
— Franz, Friseur, Giskrastr. 39.
Kristen Antonie v. Osrenwald, k. u. k. Generalmaj.-W., Neug. 133.
— Carl, Bahnbedienst., Plankeng. 28.
— Johann, Priv.-Bmt., Köffillerg. 21.
— Theod., k. k. Post-Assist., Haberlerg. 13.
— Wenzel, k. k. L.-Ger.-Kanzlist, Johannesgasse 18.
Kristofek Johann, Aufs. d. mähr. Zwangsarbeitsanst., Kafkag. 14.
Krištof Franz, Schneiderm., Frömelg. 3.

Kristufek Anton, Bahn-Bmt., Gomperzgasse 15.
Křivonožka Th., Sollicitator, Herreng. 9.
Křivsky Josef, Priv.-Bmt., Roseng. 12.
— Josef, Magazineur, Kröna 21.
Křiwaček Arnold, Dr., Adv., Basteig. 7. T. 663.
Kriwanek Aloisie, Blumenhdl., Schreibwaldstr. 15.
— Anton, Comptoirist, Zehentg. 5.
Křiwanek Christine, Lehrerin, Schreibwaldstraße 15.
— Fanni, Priv., Schreibwaldstr. 15.
— Heinrich, Procurist, d'Elvertstr. 6.
Křiwanek Johann, Vereinsdiener, Großer Platz 10.
— Josef, C.-S.-W., Geisg. 15.
— Leop., Dir. d. deutsch. Obst-, Wein- u. Gartenbau-Ver., Schreibwaldstr. 15.
— Theresia, Gärtners-W., Schreibwaldstr. 15.
— Wilhelmine, Lehrerin, Schreibwaldstr. 15.
Křiwinka Adolf, Schneiderm., Carlsgl. 9/11.
— Johann, Bäckerm., Franciscanerg. 9.
Křiwsky Carl, k. k. Postcontr., Bäckerg. 18.
Kříž Adolf, Schuhmacherm., Thalg. 14.
— Amalie, Priv., Thalg. 14.
— Amalie, Schuhmachergewerbe, Kröna 40.
— Anna, Schneiderin, Jakobsplatz 4.
— Anton, Bäckerm., Neug. 108.
— Anton, Conducteur, Kröna 75.
— Anton, Leistenschneider, Ratwitplatz 6.
— Anton, Gastwirt, Mühlg. 17.
— Carl, Fabr.-Bmt., Grillowitzg. 55.
— Emanuel, k. k. Gerichtsdiener, Dornichgasse 38.
— Franz, Ladem. d. St.-E.-G., Plankeng. 39.
— Franz, Monteur, Dornichg. 13.
— Franz, Typograph, Josefstadt 39.
— Franz, Schneiderm., Jusag. 10.
— Franz, Prof. a. d. k. k. böhm. technischen Hochschule, d, Elvertstr. 33.
— Gustav, Priv.-Bmt., Lösselg. 21.
— Johann, Magazineur, Wienerg. 24.
— Johann, k. k. Postdiener, Neug. 10.
— Josef, Holzbildhauer, Adlerg. 12.
— Josef, Leistenschneider, Franzensgl. 15.
— Marie, Hebamme, Querg. 25.
— Regina, Advocatens.-W., Lösselg. 21.
Křižek Victoria, Priv., Zeile 103.
Křižkowsky A., Bmt.-W., Janowitzg. 6.
— Emerich, L.-Rechn.-Rev., Janowitzg. 6.
— Leo, Gem.-R.-Offic., Janowitzg. 6.
— Otto Chemiker, Janowitzg. 5.
Krk Leop., Bankh.-Disp., Ferdinandsg. 9.
Kroboth Alois, Priv., Grillowitzg. 21.
— Ludwig, Bahnbediensteter, Olmützerg. 8.
Kroczak Ferd., Dr., prakt. Arzt, Rathhausgasse 7.
Kroha Hugo, Buchbinderm., Salzamtsg. 7.
Krolop Herm., Mappenarchivars-W., Lösselgasse 9.
Kromer Albert, Fabr.-Bmt., Wanieckstr. 5.
— Josef, Bmt., Franz Josefstr. 136.
Krommer Carl, Oekonomie-Verw. i. P., Sturmg. 13.
Kromus Wenzel, Schlosserm., Adlerg. 12.
Kron David, Handelsmann, Stiftg. 6.
Kronas Anton, Gärtner, Neustiftg. 33a.
— Anton, Emailier- und Brennmeister, Grillowitzgasse 82.
— Carl, Gärtner, Grillowitzg. 48.
— Ferdinand, Gärtner, Neustiftg. 38.
— Franz, Kunstgärtner, Grillowitzg. 6.
— Franz, Gärtner u. Hausbes., Grillowitzgasse 46.
— Heinr., Gärtner u. Hausbes., Neustiftg. 48.
— Jakob, Gärtner u. Hausbes., Hoffg. 4.
— Leopold, Gärtner, Neustiftg. 33.
— Wilhelm, Conducteur, Schreibwaldstr. 28.
Krondl Anton, k. k. Land.-Schul-Inspect., Beischlägerg. 6.
— Wladimir, Assist. a. d. k. k. böhm. techn. Hochschule.
Kröner Adolf, Geschäftsm., Schmerlingstraße 41.
— Leo, Procurist, Schmerlingstr. 41.
Krones Fanni, Priv., Franzensbergg. 4.
— Franz, Friseur, Wienerg. 5.
Krongold Arn., Geschäftsreisender, Zeile 32.
— Rafael, Priv.-Bmt., Linhartg 3.
Kropaček Ant., Platzm., Franz Josefstr. 116.
— Fr., Instrumentenmacher, Neug. 46.
— Laur., C.-S.-W., Anastasius Grüng. 5.
— Marie, Priv., Mundyg. 2.
— Marie, Kindergärtnerin, Neug. 46.
Kropil Marie, Bmt.-W., Zeile 77.
Krösa Frz., G.-R.-Kanzl.-Geh., Meierhofg. 10.
Kroupa Albrecht, Bahn-Bmt., Schwedeng. 7.
— Aloisie, Schneiderin, Carlsglacis 8.
— Anton, Bäcker, Josefstadt 40.
— Anton, Selchw.-Hdl., Kafkag. 19.
— Carl, Sollicitator, Carlsglacis 25.
— Carl, Spenglerm., Zeile 47.
— Carl, Unterlehrer, Czechnerg. 12.
— Caroline, Priv., Wawrastr. 23.
— Emanuel, Schlosserm., Altbrünnerg. 12. T. 182.
— Franz, Kaufmann, Adlerg. 8.
— Francisca, Hausbes., Wienerg. 47.
— Johann, k. k. Postdiener, Sterng. 3.
— Johann, Kohlenhdl., Dornichg. 9.
— Johann, Comptoirist, Franz Josefstr. 136.
— Josef, k. k. P.-E., Johannesg. 5.
— Josef, Monteur, Czechnerg. 3 a.
— Josefine, Gastwirtin, Bäckerg. 13.
— Katharina, Priv., Basteig. 18.
— Ludwig, V.-Lehrer, Bäckerg. 13.
— Theodor, Werkm., d'Elvertstr. 13 a.
Kroutil Robert, Reisender, Weinbergg. 42.
Kroužil Johann, Schuhmacherm., Neug. 10.
Kroužilek Anton, Sollicitator, Nonneng. 9.
Krpata Caroline, Hausbes., Köffillerg. 12.
— Johann, Fleischhauerm., Kröna 85.
— Rudolf, Markthalle.
Krschnak Otto, Bmt. d. St.-E.-B.-G., Adlergasse 7.

Krška Alfr. Ed., Gerichtsprakt., Gr. Pl. 28.
— Augustin, k. k. L.-Ger.-Vice-Präsident, Winterhollerplatz 11.
— Carl, k. k. Staatsanw.-Subst., Elisabethstraße 1.
— Heinrich, Aufseher, Calvarieng. 1.
— Josef, Schuhmacherm., Neug. 75.
Kruder Michael, Gastwirt, Kröna 44.
Krug Ferd., Bauleiter, Haberlerg. 11.
— Robert, Baumeister, Goldhanng. 7.
Krüger Rudolf, Assec.-Secr., Franzensgl. 7.
Krulla Karoline, L.-Offic.-W. Eichhorng. 45.
Krumey Joh., Arb.-Unf.-Vers.-Anst.-Offic., Eichhorng. 45.
Kruml Ant., Adv.-W. u. Hausbes., Johannesgasse 7.
Krummel Adele, Friseurin, Franzensbergg. 8.
Krump Jakob, Kanzleidiener, Josefsg. 17.
Krumpholz Anton, Eisenwerks-Vertreter, Kröna 35. **G.-T.** 374.
— Eugen, Dr., Adv., Gr. Platz 1. **T.** 690.
— Josef, Goldarbeiter, Dornichg. 13.
— Julie, Geschäftsfrau, Schreibwaldstr. 3.
— Marie, Advocatens-W., Gr. Platz 1.
Krupa Ant., k. k. R.-U.-Officier, Fröhichergasse 9.
Krupica Barbara, Kaffeesch., Kapuzinerpl. 10.
Krupička Anna, Kohlenhdl., Kröna 75.
— Franz, Schneiderm., Lösselg. 29.
— Johann, Wagenschmied, Wawrastr. 6.
Krupka Ad., k. k. Zollamtsdiener, Schwarzfeldg. 6.
— Ludwig, Dr., Advocat, Thalg. 15. **K.-T.** 489.
— Robert, Priv., Schwarzfeldg. 6.
Krutiš Josef, k. k. Postdiener, Tivolig. 42.
Krutý Ferd., Hutmacherm., Fröhlicherg. 37.
Kružik Hugo, Priv.-Bmt., Ratwitpl. 2.
— Marie, Priv., Falkensteinerg. 18.
Krychtálek Alois, Zugsbegleit., Dörnrösselgasse 22.
Krzywoň Paul, Schneiderm., Bergg. 21.
Kschwend Leopold, Assec.-Bmt., Neug. 131.
Ksir Ferd., k. u. k. Lieut. im 8. Inf.-Rgmt., Kapuzinerplatz 10.
Kuba Ladisl., Schumacherm., Bäckerg. 11.
Kubald Johann, Spinnm., Körnerg. 7.
Kubalek Alois, Ober-Ing., Neug. 37.
Kubanek Katharina, Priv., Bäckerg. 14.
Kubasek Franz, Tischlerm., Neug. 25.
Kubat Joh., Hausbes. u. Trödler, Franz Josefstrasse 59.
— Matthias, Schuhmacherm., Neug. 47.
— Wenzel, Schneiderm., Neug. 71.
Kubatschek Lud., Fabr.-Bmt., Dornichgasse 3.
Kubatschka Heinrich, Priv.-Bmt., Spitalwiese 33.
Kube Elisabeth, k. k. P.- u. T.-Bmtin., Jakobspl. 6.
— Josefine, k. k. P.- u. T.-Bmtin., Jakobspl. 6.
— Wilhelm, Tischlerm.-W., Krautmarkt 11.
Kubec Katharina, Priv., Reicheltg. 4.
Kubelka Amalie, Proc.-W. u. Hausbes., Flurgasse 39/41.
— Anton, C.-W., Neug. 42.
— Anton, Bauführer, Parkstr. 3.
— Camillo, Stdt.-Ob.-Buchh., Elisabethstr. 8.
— Gust., Anglo-B.-Bmt., Franz Josefstr. 86.
— Josefine, Priv., Getreidemarkt 10.
— Ludw., Handelsgärtner, Franz Josefstr. 86.
— Moriz, k. k. Fin.-Secr., Altbrünnerg. 13.
Kuben Wilhelm, Schneiderm., Mühlg. 17.
Kubeš Ad., k. k. Realschul-Dir. u. Schulrath i. P., Hutterg. 22.
— Heinr., Disponent, Rudolfsg. 32. **K.-T.** 118.
— Jakob, Bierversilberer, Bäckerg. 20.
Kubesch Ad., Mühlenmaschinenbauer und Hausbes., Neug. 42.
— Alois, k. k. P.- u. T.-E., Lösselg. 17.
— Carl, Conducteur, Dornichg. 58.
— Carl, Blinden-Inst.-Aufs., Ratwitplatz 7.
— Engelbert, Typograph, Lösselg. 7.
— Ernestine Priv. Wanieckstr. 3.
— Heinrich, Hausbes., Neug. 42.
— Raimund, k. k. P.- u. T.-E., Plankeng. 63.
— Victor, k. k. Steuer-A.-Prakt. Flurg., 39/41.
Kubiček Alois, k. k. P.-E., Schulg. 6.
— Alois, St.-E.-B.-Aspirant, Plankeng. 69.
— Anton, Schuhmacherm., Zeile 5.
— Arnold, Bahn-Bmt., Franz Josefstr. 11.
— Carl, Schuhmacherm., Querg. 24/26.
— Carl, Kaufmann, Krautmarkt 7.
— Emanuel, Postbediensteter, Franz-Josefstrasse 66.
— Emil, Trödler, Kothg. 1.
— Franz, Dr. Landes-Vers. Anst.-Concipist, Neug. 133.
— Franz, Prof. i. P., Calvarieng. 2.
— Francisca, Kohlenhdl., Mühlg. 11.
— Gottlieb, Fabriksleiter, Kafkag. 19.
— Johann, N.-B.-Offic., Nonneng. 22.
— Johann, Schneiderm., Dornichg. 7.
— Josef, Conducteur, Wienerg. 35/39.
— Rudolf, Dr., k. k. Ob.-L.-G..R., Sturmg. 15.
Kubik Franz, Gastwirt, Franz Josefstr. 85.
— Gustav, Secretär d. mähr. Adv.-Kammer und Adv.-Cand., Meierhofg. 11. **K.-T.** 89.
— Johann, Binderm., Zeile 89.
— Johann, Geschäftsf., Kröna 24.
— Wenzel, Conducteur, Plankeng. 20.
Kubin Franz, k. k. P.-A.-Praktikant, Dörnrösselg. 7.
— Johann, Ritt. v., k. u. k. Generalm. i. P., Parkstr. 16.
— Josef, k. k. R.-Rev., Grillowitzg. 53.
— Josef, Weberm., Wawrastr. 41.
— Josef, Gastwirt, Dörnrösselg. 27.
— Heinrich, Kaufmann, Krapfeng. 19.
— J., Buchh., Jesuiteng. 5.
— Heinrich, Buchh. u. Platzm., Krapfeng. 19.
— Marie, Milchhdl., Wienerg. 9.
Kubis Josef, k. k. P.-Contr., Eichhorng. 63.
— Richard, Fabr.-Bmt., Josefstadt 43/45.
Kubišta Ant., Locomotivführer, Plankeng. 39.
— Josefa, Ing.-W., Neug. 87.

Kubišta Marie, Bmt.-Waise, Meierhofg. 4.
Kubita Carl, Kohlenhdl., Schwarzfeldg. 5.
— Franz, Kohlenhdl., Zollhausgl. 13.
— Jos., Gastwirt, Thalg. 59.
Kubitschek Anna, Priv., Bahnring 6.
— Anna, Hebamme, Zeile 5.
— Emilian, Trödler, Zeile 35.
— Franz, Comptoirist, Elisabethstr. 1.
— Hugo, Fabr.-Bmt., Arnoldg. 16.
— Ignaz, Getreidehdl., Dornichg. 5.
— Wilhelm, Fruchthdl., Dornichg. 7.
Kübl F., C.-S.-W., Neustift 22.
Kubrycht Ant., Musiklehrer, Ottg. 11.
Kuča Jakob, k. k. P.-Contr., Bischofsg. 5.
Kučera Agnes, Bmt.-W., Tivolig. 42.
— Agnes, Zeitungs-Exp., Eichhorng. 12.
— Albert, Priv., Kröna 79.
— Albin, k. k. Fachlehrer, Gomperzg. 18.
— Amalie, Hausbes., Neug. 34.
— Anton, Vers.-Bmt., Tivolig. 42.
— Anton, Conducteur, Grillowitzg. 57.
— Anton, Monteur d. städt. Wasserwerks.
— Antonie, Gastwirtin, Olmützerg. 5.
— Arnold, Dr., Arzt, Krapfengasse 33.
— Auguste, Lehrerin, Ugartestr. 15.
— Barbara, Gastwirtin, Bürgerg. 11.
— Bruno, Med.-Dr., Arzt, Rudolfsg. 1.
— Carl, k. k. Gymn.-Prof. u. Hausbesitzer, Schmerlingstr. 33.
— Carl, Fleischhauerm., Josefstadt 17.
— Eduard, k. k. L.-Sch.-Insp., Winterhollerplatz 20.
— Eduard, k. k. Cadet-Offic.-Stellvertr. im Landw.-Inf.-Rgt. Nr. 14.
— Eleonora, Geschäftsführerin, Adlerg. 18.
— Ferdinand, Priv., Neustiftg. 49.
— Franz, Fleischhauerm., Adlerg. 19.
— Franz, Messner, Klosterplatz 1.
— Franz, Schuhmacherm., Arnoldg. 12.
— Franz, Schuhmacherm, Frz. Josefstr. 134.
— Heinrich, Hausverw., Olmützerg. 5.
— Heinrich, Schneiderm., Wawrastr. 22.
— Heinrich, Priv.-Bmt., Bäckerg. 46.
— Joh., Fabr.-Bmt., Giskrastr. 29.
— Joh., Krankencassa-Bmt., Wranauerg. 3.
— Joh., Priv., Bäckerg. 22.
— Joh., Schneiderm., Wawrastr. 23.
— Joh., Ger.-Ausc., Franz Josefstr. 32.
— Josef, Gastwirt, Thalg. 14.
— Josef, Conducteur, Arnoldg. 3.
— Josef, Landes-Offic., Eichhorng. 101.
— Katharina, Hebamme, Zuischg. 30.
— Leopold, Handelsagent, Jesuiteng. 15.
— Marie, Clavierlehrerin, Neug. 7.
— Wenzel, St.-E.-B.-V.-Bmt., Dörnrösselgasse 50.
Kuchař Emil, Priv.-Bmt., Kröna 1.
— Franz, Kaufmann, Jusag. 9.
— Franz, Betriebsleiter, Josefstadt 7.
— Johann, Trödler, Josefstadt 71.
— Marie, Kaufm ns-W., Neug. 97.
— Marie, Magazan aufsehers-W., Köffillergasse 23.
Kuchařik Paula, k. k. Postmanipulantin, Neug. 111.
Kucharz Leop., Buchdruckereibes., Eichhorngasse 18. **G.-T.** 15.
Kuchinka Christoph, P., Katechet, Waisenhausg. 2.
Kuchovský Friedr., Geschäftsleiter, Josefstadt 41.
— Gottlieb, Typograph, Rennerg. 24.
— Rudolf, Fabr.-Bmt., Josefstadt 41.
Kucht Katharina, Grundbes., Kröna 69.
Kuchta Franc., Hebamme, Eichhorng. 38.
— Jos., Gefangenhaus-Aufs., Eichhorng. 38.
Kuchynka Leo, k. u. k. Hauptm. i. 3. Inft.-Rgt., Linhartg. 3.
Kučirek Josef, Schuhmacherm., Bergg. 37.
— Josef, Bahn-Bmt., Plankeng. 19.
Kück Franz, k. u. k. Hauptm. i. 5. Div.-Art.-Rgt., Carlsglacis 25.
Kuczera Ambros, Gem.-R.-Kanzleigehilfe, Neug. 48.
— Aurelie, k. k. F.-R.-Rev.-W., Tivolig. 3.
— Carl, Gastwirt, Josefstadt 33.
— Rudolf, k. k. Statth.-R.-R., Tivolig. 8.
Kuczka Josef, Kanzleidiener, Bergg. 25.
Kuda Adolf, Galanteriehdl., Kapuzinerpl. 6.
— Amalie, Lehrerin, Krapfeng. 5.
— Franz, Krämer, Roseng. 11.
— Franz, Magazineur, Wanieckstr. 3.
— Francisca, Priv., Bäckerg. 90.
— Rosa, Priv., Wasserg. 3.
Kudela Franz, Stallmeister, Tivolig. 20.
— Mart., k. k. Postdiener, Herringg. 11.
Kuderna Albrecht, Papierhdl., Dornichgasse 118.
— Arthur, Bahn-Bmt., Neug. 104.
— Wenzel, Accordant, Neug. 100.
Kudernaczek Albertine, Priv., Neug. 141.
— Friedr., A. U.-V.-Anst.-Insp., Neug. 141.
— Rudolf, Priv., Neug. 141.
Kudernatsch Josef, Priv.-Bmt., Kothg. 2.
— Th., Priv., Dominicanerpl. 12.
Kudielka Emil, Dr., k. k. Notar, Krautmarkt 10. **K.-T.** 470.
— Victor, k. k. Ger.-Adjct., Eichhorng. 22.
Kudinek Anton, städt. L.-Verz.-A.-Assist., Körnerg. 15.
Kudla Heinrich, Fleischhauerm., Zeile 83.
— Johann, Fleischhauerm., Franz Josefstraße 94.
— Johanna, Schuldienerin, Querg. 16/18.
— Robert, Kaufmann und Hausbesitzer, Staffgasse 2.
Kudlaček Josefa, Pfaidlerin, Zeile 103.
Kudlich Anna, Trafikantin, Hutterg. 8.
Kudrna Anna, Priv., Eichhorng. 8.
— Wilhelmine, Hebamme, Eichhorng. 8.
Kudrnáč August, k. u. k. Oberlieut. i. 49. Inf.-Regt., Eichhorng. 61.
Kudrnatschek Josef, Priv.-Bmt., Zeile 86.
Kudyn Anton, Riemerm., Binderg. 7.
Kuenburg Dorothea, Gräfin, Stiftsdame, Krapfeng. 1/3.

Kugler Franz, Fleischhauerm., Lösselg. 25.
Kühberger Matthias, Obermälzer, Zieglergasse 11.
Kuhhaupt Heinrich, Schreiblehrer, Adlerg. 9.
Kuhl Franz, Hausierer, Josefstadt 53.
— Josef, Hausbes., Altbrünnerg. 5.
Kuhl-Jelinek Marie, Clavierschule-Inh., Altbrünnerg. 5.
Kuhn Alex., Comptoirist, Meierhofg. 3.
— Alois v. Kuhnenfeld, Creditanst.-Bmt., Beischlägerstr. 4.
— Franz, Schuhmacherm., Franz Josefstr. 27.
— Heinrich, Priv., Neug. 43.
— Ignaz, Fabr., Josefstadt 65. **G.-T.** 635.
— Ignaz, Typograph, Grillowitzg. 53.
— Isidor Fabr.-Bes., Augarteng. 4.
— Johann, Priv., Hasnerg. 6.
— Johann Nep., k. k. L.-G.-R., Van der Straßg. 3.
— Julius, Fabr., Pilgramg. 6. **T.** 33.
— Ladislaus, k. u. k. Kapellmeister im 49. Inf.-Rgmt., Falkensteinerg. 30.
— Ludwig, k. k. P.-Controlor, Neug. 14.
— Marie, Priv., Kiosk 9.
— Mieczyslaw, k. u. k. Ob.-Lieut.-Rechnungs-Führer im Monturs-Depot, d'Elvertstr. 33.
— Otto, Fabr., Wawrastr. 34. **G.-T.** 276.
— Paul, Hausbes., Carlsglacis 21.
— Salomon, Bäckerm., Arnoldg. 7.
Kühn Franz, Bahnbedienst., Feldg. 6.
— Francisca, Gastwirtin, Ugartestr. 3.
— Marie, Priv., Franz Josefstr. 126.
— Rudolf, k. k. P.-Exp., Neug. 75.
Kühnberger Wenzel, Greisler, Neustiftg. 33.
Kühne Richard, k. u. k. Major, Querg. 20.
Kühnel Joh., Bankdiener, Johannesg. 11.
— Josef, Werkm., Spitalwiese 7.
— Marie, Tuchrestenhdl., Spitalwiese 7.
— Milla, Opernsängerin, Ottg. 11.
Kujal Franz, Fleischhauermeister, Schmalgasse 1.
Kuich Ludw., N.-B.-Ob.-Offic. Gomperzg. 15.
— Ludwig, Nordb.-Bmt. i. P., Neustiftg. 8.
— Victor, k. k. P.-Assistent, Neustiftg. 8.
— Wilhelm, Locomotivführer, Dornichg. 20.
Kukányi Arpád, k. u. k. Oberlieut. i. 49. Inf.-Reg., Thalg. 19.
Kukelka Franz, Wachm. i. P., Flurg. 1.
— Marie, Hausbes., Bleichwiese 3.
Kukla Marie, Priv., Neug. 44.
— Matthias, Schuhmacherm., Gutenbergg. 30.
Kukula Richard, k. k. Post-Amts-Prakt., Schusterg. 3.
Kulaty Auguste, Greislerin, Köffillerg. 21.
Kulda Fridolin, Theatermusiker, Haberlergasse 3.
Kuletz Johann, kais. R. u. k. k. Hpt.-St.-Einn. a. D., Meierhofg. 7.
— Joh., k. k. Fin.-L.-Cassa-Officl., Eichhorngasse 18.
Kulhanek Carl, Monteur, Josefstadt 21.
— Carl, Bäckerm., Frz. Josefstr. 53.
— Charl., Cassiers-W., Neustiftg. 3/5.
Kulhanek Ferdinand, städt. Amtsdiener, Schreibwaldstraße 11.
— Franz, Official, Neugasse 124.
— Friedrich, Friseur, Neug. 113.
— Josef, k. k. P.-E., Dornichg. 11.
Kulička Emilie, Greislerin, Sturmg. 4.
Kulik Carl, Ladeaufseh. d. St.-E.-B.-G., Plankeng. 25.
— Jaroslav, L.-Offic., Eichhorng. 71.
Kulisch Carl, Magazineur, Nordbahnstr. 15.
Kulka Christine, Priv., Eichhorng. 43.
— Emil, Lehrer, Wawrastr. 7.
— Franz, Fachlehrer, Eichhorng. 43.
— Hermine, Schneiderin, Ottg. 15.
— Rafael, Agent, Cyrillsg. 6.
— Rudolf, Kaminfegerm., Adlerg. 19.
— R., Gastwirt, Dornichg. 26.
— Siegmund, Handelsreisender, Ottg. 15.
Kullil Philom., Damenschneiderin, Jakobsgasse 5.
Kumbar Franz, Laborant, Flurg. 23.
Kümmel Josef, Schuhmacherm., Franz Josefstraße 99.
Kummer Emanuel, L.-Bmt., Lichtenauerg. 4.
— Veronika, Priv., Dörnrösselg. 29.
Kumpošt Fr., k. k. Uebungsschul-L., Gomperzgasse 16.
Kún A. J., Componist u. Musik-L., Meierhofg. 3.
Kunasz Mario, Priv.-Bmt., Zeile 48.
Kunde Ed., k. k. Ob.-Fin.-R. a. D., Neug. 51.
Kundisek Josef, Schuhmacherm., Neug. 15.
Kundt Carl, Friseur, Bürgerg. 18.
Kunert Maximilian, Dr., k. k. Fin.-Conc.-Prakt., Falkensteinerg. 6.
Kunerth Heinrich, k. k. Postamtsdiener, Nonneng. 9.
Kunesch Anna, Gesch.-Inh., Eichhorng. 51.
— Emanuel, Ober-Inspect. i. P., Erzh. Rainerstraße 58.
— Josef, Schuhmacherm., Tivolig. 51.
Kunewälder Adolf, k. k. Nordbahn.Offic.
Kunich Anna, Priv., Falkensteinerg. 9.
Künigel Bertha, Gräfin v., Freiin v. Ehrenburg u. auf d. Warte, Priv., Elisabethstraße 1.
Kunisch Johann, k. k. P.-Assist. Thalg. 5.
— Leopold, Baum., Beischlägerg. 1. **T.** 712.
Kunka Franz, Buchh., Parkstr. 5.
Kunst Theodor, Priv.-Bmt., Frömelg. 12.
Kunstl Carl, Beamter, Wawrastr. 22.
Künstler Cyrill, Gastwirt, Johannesg. 25.
Kunstmüller Josef, L.-Bmt., Beischlägerg. 8.
Kunt Franz, Hausbes., Augustinerg. 8.
Kuntscher Hubert, Damenschneider, Franz Josefstr. 31.
Kuntschner Carl, k. k. K.-Offic. i. P., Eichhorngasse 40.
— Emil, Guts-Bmt. i. P., Eichhorng. 40.
Kunz Adolf, Gastwirt, Wawrastr. 7.
— Anna, Priv., Johannesg. 9.
— Anton, Professor, Drascheg. 6.
— Bertha, B.-Bmt., Fleischmarktg. 4.

Kunz Caroline, Ob.-Lehrers-W., Tivolig. 33.
— Emanuel, Buchh., Nonneng. 22.
— Ernst, Gastwirt, Neug. 87.
— Felix V., Buchh., Gr. Platz 15/16.
— Fr., Buchh. u. Hausbes., Fr. Josefstr. 10.
— Franz, Hausbes., Binderg. 6.
— Ignaz, Fleischhauerm., Schmalg. 21.
— Johann, Priv.-Bmt., Hutterg. 4.
— Johann, Dr., Arzt, Haberlerg. 10.
— Josef, Aushilfs-Lehrer, Tivolig. 33.
— Richard, k. k. Ger.-Diener, Zeile 75.
Kunze August, Dr., k. k. Ger.-Adjct., Hasnerg. 4.
— Camillo, k. k. Ob.-L.-G.-Rath, Basteig. 18.
— Friedrich, k. k. G.-Ausc. Josefstadt 30.
Künzel Robert, Concertm., Neug. 39.
Kunzer Franz, Med.-Dr., Zahnarzt, Kirchengasse 2.
Kunzfeld Anton, B.-Diener, Gr. Platz 26.
— Franz, Amtsdiener, Goldhanng. 29.
— Josef, Photograph, Carlsglacis 5.
Kupany Arpad, k. k. Ob.-Lieut., Jesuiteng. 15.
Kupčik Anton, Gastwirt, Falkensteinerg. 40.
— Fanni, Milchgesch.-Inh., Frömelg. 3.
— Franz, Hausbes., Ugartestr. 14/16.
— Johann, Schuhmacherm., Bergg. 27.
— Richard, Agent, Bürgerg. 14.
Kupetz Fr., B.-Bmt. i. P., Hausbes., Bäckergasse 74.
— Marie, Bmt.-Gattin, Bischofsg. 5.
Kupfer Eisig, Kaufmann, Dörnrösselg. 7.
Kupka Agnes, Theeschänkerin, Zeile 115.
— Andreas, Buchh., Nordbahnstr. 17.
— Anton, Priv., Sturmg. 10.
— Carl, Lehrer, Franz Josefstr. 103.
— Johann, Kaufmann, Franz Josefstr. 88.
— Joh., k. k. Statth.-Diurnist, Wasserg. 3.
— Jos., Th.-Dr., Weltpriester, Jakobsg. 11.
— Leopoldine, Friseurin, Frz. Josefstr. 56.
— Victor, k. k. Steuer-A.-Adjct., Elisabethstraße 3.
Kupřik Gustav sen., Bmt., Bäckerg. 72.
— Gustav jun., Typograph, Sonnenfelsg. 4.
Kupsa Fr., Gem.-Ober-Offic., Eichhorng. 103.
Kupsky Frz., Museums-Diener, Museumsg. 2.
— Jakob, Harm.-Erz., Franz Josefstr. 65.
Kuře Albert, C.-W., Jusag. 10.
— August, Kirchendiener, Klosterpl. 1.
Kurfürst E., Rechn.-Rev.-W., Gabelsbergergasse 41.
— Marie, Trafikantin, Gabelsbergerg. 41.
— Rudolf, k. k. O.-L.-G.-Rechn.-Assist., Gabelsbergerg. 41.
Kurka Johann, Typograph, Plankeng. 41.
Kurrein Max, Ing., Assist. a. d. k. k. techn. Hochschule, Haberlerg. 13.
Kürschner Adolf, Fabr., Zeile 24/26. **T.** 630.
— Siegmund, Priv., Zeile 24/26.
Kurus Andreas, Bahnm., Bürgerg. 52.
Kurz Adele, k. u. k. Generalsw., Lažanskypl. 2.
— Alois, k. k. G.-Diener, Wannieckstr. 17.
— Alois, Priv., Lösselg. 23.
— Anna, Priv., Kröna 27.
Kurz Conrad, Buchh., Winterhollerpl. 6.
— Franz, Milchhdl., Plankeng. 21.
— Franz, Pharm. i. P., Giskrastr. 49.
— Heinrich, Fabr.-Bmt., Zeile 48.
— Leopold, Gem.-R.-K.-Gehilfe, Hutterg. 18.
— Theresia, k. k. Post- u. Telegr.-Exp., d'Elvertstr. 13a.
— Vincenz, Feilhauerm., Flurg. 31.
Kus Thomas, Appreteur, Josefstadt 55.
Kuss Franz, G.-R.-Diener, Dominikanerpl. 1.
Kussl Ferdinand, Agent, Tivolig. 5.
— Marie, Hausbes.-W., Theresiengl. 9.
Kussmann Alois, Reisender, Rudolfsg. 16.
Kustik Carl, Bauleiter, Wienerg. 33/39.
— Josef, k. k. P.-U., Dornichg. 54.
Kusy Carl, Tuchrestenhdl., Franz Josefstr. 37.
— Carl, Kaffeeschänker, Neustiftg. 13/15.
— Fanni, Leiterin d. städt. Mädchenheims, Kröna 27.
— Franz, Uhrmacher, Arnoldg. 13.
— Theodor, Uhrmacher, Arnoldg. 13.
— Thomas, Walkm., Querg. 12.
Kuthan Franz, Med.-Dr., Arzt, Jodokstr. 2.
Kutil Josef, Platzm., Bürgerg. 25/27.
Kutnohorsky Johann, Schneiderm., Haberlerg. 9.
Kutscha Const., Bmt.-W., Neustiftg. 29.
Kutschenreiter Malvine, Dienst-Vermittl.-Inst.-Inh., Hutterg. 20.
— Wilhelmine, st. Kindergärtn., Hutterg. 20.
Kutschera Ant., Schneiderm., Köffillerg. 19.
— Carl, Hausbes., Neustiftg. 28.
— Carl, Reisender, Lichtenauerg. 12.
— Eduard, Bürstenbinderm. und Hausbes., Franz Josefstr. 77.
— Ed., Kanzlei-Dir. i. P., Thalg. 14.
— Emanuel, Kanzleidiener, Lauteng. 7.
— Ferd., Zuckerbäcker, Krapfeng. 44/46.
— Franz, k. k. Aichm., Wawrastr. 17.
— Franz, Monteur, Schwarzfeldg. 16.
— Heinrich, Agent, Mühlg. 17.
— Herm., Fabr.-Bmt., Kumrowitzer Lände 4.
— Jos., Kanzleidiener, Nonneng. 4.
— Julie, Priv., Ottg. 3a.
— Leopold, Weberm., Ritscheltg. 3.
— Marie, B.-Bmt.-Wtw., Schmerlingstr. 23.
— Raimund, Tabakbeitze-Erz., Adlerg. 7.
— Wenzel, Fabr.-Betriebsl., Franz Josefstrasse 125.
— Wilhelm, Assec.-Bmt., Grillowitzg. 57.
— Wilhelmine, Priv., Bürgerg. 25.
Kutschka Ludwig, Factor, Neug. 109.
Kutter Franz, Maler, Binderg. 21.
— Heinrich, N.-B.-Bmt., Wawrastr. 7.
Kuttig Zdenko, k. u. k. Lieut. i. 5. Div.-Art.-Reg., Rennerg. 7.
Küttler Martin, k. k. Ger.-Officl., Grillowitzgasse 16.
Küttner Adalbert, Monteur, Kröna 38.
— Carl, Dr., k. k. F.-Ob.-Comm., Thalg. 24.
— Josef, Priv., Wranauerg. 3a.
— Wilhelm, Liqueur-Fabr., Thalg. 24.
— Wilhelmine, Musiklehrerin, Thalg. 24.

Kužel Carl, k. k. P.-E., Axmanng. 4.
Kužela Ladislaus, Gürtlerm., Kröna 79.
Kuznitzky Eugen, Localb.-Dir. i. P., Neug. 51.
— Georg, Maschinführer, Dörnrösselg. 4.
— Kurt, Fabr.-Bmt., Dörnrösselg. 4.
— Simon, MUDr., Arzt, Neug. 111. T. 890.
Kvěch Franz, k. k. Kanzl.-Offic., Sturmg. 17.
Kvitek Anton, k. k. Prof., Offermanng. 13.
— Anton, Maschinführer, Dornichg. 41.
Kvizda Aloisie, Hausbes., Eichhorng. 31.
Kwapil Anna, Bmt.-W., Zeile 75.
— Antonie, Milchhdl., Hutterg. 18.
— Jak., N.-B.-Obercond., Gomperzg. 19.
— Ignaz, Buchh., Giskrastr. 19.
— Marie, Bmt.-W., Gabelsbergerg. 32.
— Ottokar, C.-S.-W., Gabelsbergerg. 32.
— Rudolf, Bauzeichner, Antonsg. 7.
— Stefan, Priv., Roseng. 11.
Kwarda Emil, Z.-A.-H.-Aufs., Tivolig. 40.
— Franz, Schuhmacherm., Ugartestr. 13.
Kwasnička Joh., Bäckerm., Frz. Josefstr. 81.
Kwasnitza Josef, Greisler, Köffillerg. 21.
Kwiech Josef, k. k. Hofrath a. D., Augustinergasse 31.
Kwokal Adolf, Monteur, Plankeng. 41.
— Josef, Deficient, Priester, Kiosk 9.
— Theodor, Geschäftsführer, Eichhorng. 28.
Kyas Otto, Adjct. d. landw. Vers.-Anstalt, Elisabethstr. 8. K.-T. 897.
Kyjánek Anton, Typograph, Franzensgl. 5.
Kypr Andreas, Herausgeber d. „Blaho lidu", Köffillerg. 12.
Kyrš Joh., Restaur., Herreng. 10.
Kysely Ferd., k. k. Post-Assist., Antonsg. 1.
— Franz, Landes-Bmt., Grillowitzg. 6.
Kysilka Ignatz, Messerschmied, Ritschelg. 7.
Kyspersky Henriette, Priv., Herringg. 9.
— Theresia, Hausbes., Franz Josefstr. 11.
Kyzlink Antonie, Wollehdl., Adlerg. 19.
— Cyrill, k. k. P.-Offic., Eichhorng. 38.

L.

Laas Ludm., Schichtm.-W., Jesuiteng. 3.
Labaunek Josef, N.-B.-Offic., Ottg. 26.
Labitzky Eduard, Baurath i. R., Ratwitg. 12.
— Eduard, k. k. Rechn.-Assist., Ratwitg. 12.
Lache Raimund, Ziergärtner, Neustiftg. 10.
Lachmann Albert, k. k. Bau-Ob.-Comm., Eichhorng. 39.
— Alexander, Zahlkellner, Bischofsg. 3.
— Bertha, Priv., Elisabethplatz 3.
— Elise, Gastwirtens-W., Franciscanerg. 4.
— Franz, k. k. P.-Prakt.
Lachnit Carl, Vers.-Insp., Zeile 30.
— Julius R., Bmt., Neustiftg. 15.
— Oskar Ritt. v., Gutsbes., Adlerg. 9.
— Victor, Zinngießer, Neug. 5.
— Zdenko, Ritt. v., Priv., Josefstadt 1.
Lachowitzer Franz, Mechaniker, Meierhofgasse 1.
Lacina Franz, Theater-Dir., Eichhorng. 18. K.-T. 824.
Ladka Mich., k. k. P.-U., Krapfeng. 27.
Ladka Rudolf, Buchh., Arnoldg. 9.
Lagodzinsky Bernhard, Buchh., Adlerg. 18.
Lahola Carl, Bahn-Erh.-Rev., Giskrastr. 3.
— Johann, Reisender, Gerichtsg. 3.
Lahout Franz, Selcher u. Hausbes., Haberlergasse 10.
Laifer Leonhard, Assec.-Bmt., Eichhorng. 50.
Laizner Franz, Amtsdiener, Hutterg. 3.
Lakomy Josef, Geschäftsführer, Lauteng. 15.
— Leo, Unterbmt. d. St.-E.-B.-G., Jesuitengasse 9.
Lamatsch Franz, L.-W.-Aufseher, Bindergasse 1.
— Rudolf, Controlor, Frz. Josefstr. 125.
Lamberg Ad., Fabr.-Bmt., Josefstadt 67.
Lambert Marie, Gemischtw.-Hdl., Bürgergasse 90.
Lamich Fanni, k. k. Milit.-Verpfl.-Verw.-W., Waisenhausg. 24.
Lamm Moriz, Getreideagent, Neuthorg. 20.
Lampel Marie, Kindergärtnerin.
Lampl David, Buchh., Carlsgl. 27.
— David, Kaufmann, Zeile 25.
— Hermine, Priv., Herreng. 4.
— Ignaz, Schächter, Mühlg. 17.
— Julie, Priv., Neug. 76.
— Katharina, Priv., Neug. 105.
— Moriz, Priv., Fabriksg. 13.
— Siegfried, Fabriksm., Spinnerg. 11.
Lamplota Hubert, Gemischtwarenhandlung, Getreidemarkt 2.
Landa Marie, Speisenverabreicherin, Gr. Platz 25.
Landau Julius, Korkhdl., Gerichtsg. 1.
— Wilhelm, Buchhalter, Zollhausgl. 17.
Landenberger Johanna, Priv., Kröna 54.
Landesmann Ernst, Med.-Dr., Rudolfsg. 12, T. 171.
— Heinrich, Dr., Schriftsteller, Thalg. 29.
— Wilh., Wollabfallhdl., Schmerlingstr. 18.
Landler Heinrich, Reisender, Neuthorg. 18.
Landrock Carl, Lehrer, Kröna 40.
— Francisca, Lehrerin, Kröna 40.
— Heinr., Schneiderm., Kröna 40.
— Theodor, Gem.-Kzl.-Geh., Kröna 40.
Landspersky E., Musterweber, Josefst. 71.
Landsteiner Herm., Polizei-R.-W., Augustinerg. 11.
Landt Franz, Spinnmeister, Zeile 38.
— Julius, Fabr.-Bmt., Josefstadt 7.
Lang Adolf, Greisler, Bürgerg. 55/57.
— Anna, Hebamme, Annag. 8.
— Bernhard, Kaufmann, Kothg. 8.
— Bertha, Priv., Ferdinandsg. 16.
— C. Victor, k. k. Oberlieut.-Rechnungsführer, 14. Landw.-Inf.-Rgt., Sturmg. 12.
— Emil, k. k. Post-Prakt., Gomperzg. 12.
— Franz, Ing., beh. aut. Civ.-Geometer, Eichhorng. 9.
— Franz, Schneiderm., Zeile 49.
— Heinrich, Masch.-Monteur, Mühlg. 17.
— Hubert, k. k. P.-E., Kiosk 7.

Lang Hubert, Typograph, Plankeng. 14.
— Jakob, Typograph, Plankeng. 14.
— Joh., städt. Baurath, Neustiftg. 8. K.-T. 141.
— Johann, Hausbes., Giskrastr. 13.
— Johann, Gefangenhausaufs., Spinnerg. 1.
— Johann, Priv.-Bmt., Krapfeng. 5.
— Johanna, Hebamme, Kiosk 7.
— Josef, Bahn.-Bmt., Thalg. 7.
— Josef, Comfortabler, Querg. 24/26.
— Marie, Victualienhdl., Fröhlicherg. 31.
— Marie, Priv., Grillowitzg. 59.
— Marie, Prof.-W., Thalg. 19.
— Moritz, Priv., Eichhorng. 59.
— Raimund, Kunststicker, Annag. 8.
— Rudolf, Bildhauer, Plankeng. 37.
— Simon, Priv., Kröna 50.
— Sophie, k. k. Haupt-Postcassa-Controlors-W., Grillowitzg. 19.
— Theodor, Maurerm., Franz Josefstr. 13.
— Theresia, Priv., Dornichg. 7.
— Wilhelm, Gärtner, Weinbergg. 28.
— Wladimir, Eisenbahn-Bmt., Thalg. 7.
Langaschek Aug., Agent, Spinnerg. 32.
— Franz, Wasserleitungs-Inst. Mundyg. 6.
— Ignaz, Wasserw.-Ob.-Monteur, Jusag. 13.
— Ignaz jun., Monteur d. städt. Gaswerke, Körnerg. 17.
Lange Carl Wilhelm, Dampf-, Wasch- u Badeanstaltsbes., Josefstadt 10. T. 590.
— Eugenie, Modistin, Krapfeng. 12.
— Wilhelmine, Bmt.-W., Krapfeng. 12.
Langer Abraham, Kaufmann, Giskrastr. 5.
— Adolf, Ing. d. I. B. M.-Fabr., Krautmkt. 24.
— Alois, Amtsdiener, Haberlerg. 9.
— Amalie, Notars-W., Eichhorng. 26.
— Andreas, Conducteur, Plankeng. 28.
— August, L.-H.-Cassendir. i. P., Falkensteinerg. 38.
— August, Priv.-Bmt., Dornichg. 14.
— Carl, N.-B.-Exp., Gomperzg. 8.
— Carl, Schriftenmaler, Salzamtsg. 14.
— Carl, Dr., Chemiker, Eichhorng. 9.
— Carl, k. k. Kanzlist, Giskrastr. 51.
— Cyrill, Ing., Frz. Josefstr. 42.
— Eduard, Magazineur, Johannesg. 7.
— Elsa, Damenschneid., Linhartg. 5.
— Emanuel, Hausbes., Köffillerg. 5.
— Emanuel, Sieb- u. Drahtwarenerzeuger, Kothg. 6.
— Emil, Fabr.-Bmt., Linhartg. 5.
— Emil, Bautechniker, Neustiftg. 40.
— Emilie, k. k. Milit.-Kapellmeisters-W., Wawrastr. 3.
— Fanni, Sieberzeug.-W., Schüttg. 14.
— Franz, Handelskammer-Bmt, Jusag. 5.
— Franz, Schneiderm., Grillowitzg. 19 b.
— Franz, Control. i. P., Lichtenauerg. 14.
— Franz, Schuldiener, Eichhorng. 30.
— Franz Josef, Schuhmacher u. Hausbes., Dornichg. 28.
— Franz, Schnapsschänker, Frömmelg. 5.
— Georg, Unterlehrer a. d. Kais. Frz. Jos. Knaben-Volksschule, Czechnerg. 12.
Langer Hans, Bauzeichner, Parkstr. 4.
— Heinrich, Fleischselcher, Eichhorng. 24.
— Johann, Hilfs-Bmt., Frz. Josefstr. 119.
— Josef, C.-S.-W., Zeile 43.
— Josef Fabr.-Bmt., Binderg. 5.
— Josef, Schuhmacherm., Dornichg. 28.
— Josef, Tischlermeister, Sterng. 10 a.
— Julie, Priv., Lichtenauerg. 14.
— Leopold, Jutewhdlr., Linhartg. 5. T. 4.
— Louise, Modistin, Kothg. 6.
— Marie, Priv., Adlerg. 26.
— Marie, Gemischtwarenhdl., Haberlerg. 9.
— Melanie, Priv., Schmerlingstr. 15.
— Oskar, Vers.-Bmt., Fr. Josefstr. 17.
— Oskar, Detail-Leiter, Altbrünnerg. 3.
— Otto, k. u. k. Lieut. im Inf.-Rgt. 8, Haberlerg. 6.
— Otto, Elektriker, Dörnrösselg. 15.
— Rosa, Feuerwerkers-W., Giskrastr. 24.
— Rudolf, Friseur, Adlerg. 11.
— Sophie, Kzl.-Dir.-W., Thalg. 9.
— Theodor, Droguist, Dornichg. 14.
— Thomas, L.-Offic., Frz. Josefstr. 125.
— Vincenz, Opernsänger, Gerichtsg. 5.
— Wilh., Weberm., Franz Josefstr. 125.
Langfelder Paul, Malzfabr., Parkstr. 8.
Langhammer A., Kammacher, Staffg. 2.
— Ignaz, Geschäftsführer, Cyrillsg. 3.
— Ignaz, Lehrer, Schlachthof 3.
— Joh., Buchh., Frömelg. 10.
— Josef, Geschäftsleiter, Zollhausglacis 17.
Lankaš Leopold, Priv., Carlsglacis 27.
Lanzmann Josef, Schmiedm., Grillowitzg. 11.
Lapaček Josef, Typograph, Bäckerg. 18.
Lapčik Carl, k. k. Steueramts-Adjunct, Bürgerg. 46.
Lapurnik Josef, k. u. k. Curschmied, Kothg. 6.
Lares Franz, Priv.-Bmt., Bäckerg. 58/60.
— Leo, Priv., Bäckerg. 12.
Larisch Wilhelm, Priv., Krautmarkt 26.
Laschensky Otto, Bmt., Schillerg. 7.
Laschmann Marie, Oberarztensw., Augustinerg. 4.
Laschtowitzka Constance, Priv., Josefst. 39.
— Ignaz, Rechnungs-Rev. i. P., Lichtenauergasse 6.
Laseker Edm., Hausmitbes., Tivolig. 43.
— Otto, Priv., Hofg. 1.
— Richard, Hausbes., Spitalwiese 8.
Lasowsky Josefine, Priv., Zeile 41.
Lasser Florian, k. u. k. Hauptm. im Inf.-Reg., Augustinerg. 3.
Lassner Ida, K.-Vorstehers-W., Sturmg. 1.
Laštuvka Marie, Hebamme, Josefstadt 41.
— Fanni, Pensionistin, Antonsg. 5.
Lata Apollonia, Priv., Franz Josefstr. 13.
Látal August, Schuldiener, Franz-Josefstr. 22.
— Franz, Bäckerm., Bürgerg. 32.
Látka Michael, k. k. P.-U.-Bmt., Neug. 31.
Latscher Johann, Appreturleiter, Staffg. 2.
Lattermann Auguste, Freiin, Stiftsdame, Krapfeng. 1.
— Marie, Baronin, Priv., Krapfeng. 33.

Latzel Ferdinand, Reisender, Bürgerg. 11.
— Johann, k. k. P.-Contr., Bürgerg. 18.
— Josef, Hauptcassier d. Filiale d. Wiener Bankvereines, Bäckerg. 86. **K.-T.** 9.
Latzer Emil, Dr., Zahnarzt, Krautmarkt 1.
Latzinka Marie, Wäschefeinputzerei, Altbrünnerg. 10.
Latzko Henry, Exporteur, Carlsgl. 9/11. **T.** 88.
Laubal Josef, Hausbes., Bergg. 29.
Laube Ignaz, Priv., Hutterg. 26.
— Josef, Fabr.-Bmt., Kröna 81.
— Marie, Bmt.-W., Hutterg. 26.
Laubscher Daniel, Fabr.-Dir., Winterhollerplatz 11. **K.-T.** 634.
Lauda Johann, Schuhmachermeister, Wienergasse 43.
Lauer Eugen, Möbelhdl., Köffillerg. 25.
Laufer David, Kaufmann, Bahnring 8.
— Elise, Damen-Confect., Bahnring 8.
— Herm. M., Getreidehdl., Mühlg. 12. **T.** 475.
— Herm., Tuchhdl., Basteig. 7. **T.** 652.
— Jakob, Tuchhdl., Bahnring 10. **T.** 610.
— Josef, Kaufmann, Jesuiteng. 6. **T** 540.
— Julius, Thierarzt, Schüttg. 7. **T.** 475.
— Max, Buchh., Winterhollerpl. 14.
— Max, Tuchhdl., Schüttg. 10.
— Siegfr., Kaufm., Offermanng. 19. **G.-T.** 475.
— Siegmund, Kaufmann, Kröna 47.
Lankotzky Rudolf, Agent, Meierhofg. 4.
Laumann Blandine, Ing.-W., Tivolig. 45.
Launée Eduard, Schneiderm., Franz Josefstraße 15.
— Emil, Tapezierer, Fröhlicherg. 23.
— Eugen, Tapeziererm., Krautmarkt 8.
— Fanni, Maschinschreiberin b. d. Landesämtern, Ugartestr. 10.
— Leopold, Priv.-Bmt., Adlerg. 22.
— Moriz, Fabr.-Bmt., Ugartestr. 10.
Lausmann Adolf, B.-Bmt.
Lausch Carl, Marktaufseher, Schreibwaldstraße 98.
— Joh., Priv., Bäckerg. 54.
Lausseker Johann, Fleischhauerm., Franz Josefstr. 22.
Lauterer Robert O., Assist. d. Pharmacie, Ferdinandsg. 14.
Laužansky Joh., Schuhmacherm., Spinnerg. 5.
Lavallée Louise, Priv., Goetheg. 4.
Lawatsch Anton, Priv., Herreng. 11.
— Osw., Antiquitätenhdl., Herreng. 11.
— Osw. jun., Tuchhdl., Herreng. 11. **T.** 927.
Lawetzky Carl, Kaufmann, Zollhausgl. 5.
— Isid., Kaufmann, Schmerlingstr. 21.
— Johanna, Priv., Zollhausgl. 5.
— Leopold, Kaufmann, Gr. Platz 12/13.
Lawitschka Ant., Buchh., Köffillerg. 3.
Lawitzky Ant., Adv.-Kanzlist, Kröna 4.
— Methud, Fleischhauerm., Bäckerg. 82.
Lawory Ad., k. k. P.-Commissär, Tivoligasse 48.
— Georg, k. k. Bezirkshptm. i. R., Draschegasse 8.
Layer Michael, Ob.-Insp., Backhausg. 4.
Lažansky Daniel, Tuchhdl., Winterhollerplatz 16. **G.-T.** 554.
— Marie, Geschäftsf., Bäckerg 72.
Lazar Ant., Fleischhauerm., Krautmarkt 25.
— Antonie, k. k. Prof.-W., Jodokstr. 2.
— Edmund, k. u. k. Lieut. i. 3. Inf-Reg., Altbrünnerg. 8.
— Georg, k. u. k. Lieut. i. 49. Inf.-Rgt., Zollhausglacis 3.
— Jaroslav, k. k. Ger.-Adjct., Hutterg. 22.
— Josefine, k. k. P.- u. T.-Bmt., Jodokstr. 2.
— Marie, Uebungsschullehrerin, Jodokstr. 2.
— Miroslav, k. k. P.-Assist., Parkstr. 4.
— Val., Choralist u. Musiklehrer, Neuthorgasse 4.
Lažatko Vinc., Amtsdiener i. P., Adlerg. 26.
Laznička Cäcilie, Priv., Querg. 25.
— Leop., Werkführer, Grillowitzg. 16.
Lecher Otto, Dr., Secr. d. Handels- und Gewerbekammer u. R.-R.-Abg., Schmerlingstraße 5. **K.-T.** 509.
— Wilhelm, k. u. k. Ob.-Lieut. im Monturs-Depot, Axmanng. 4.
Lechky Joh., C.-S.-W., Rudolfsg. 9.
Lechner Bernh., Maschinening., Anastasius-Grüng. 6.
— Carl, Dir. d. Stadttheaters, Ferdinandsgasse 45. **K.-T.** 508.
— Henr., B.-Bmt.-W., Neuthorg. 22.
Lecian Franz, Hausbes., Ritschelg. 5.
Leckel Carl, Laborant, Josefstadt 6.
— Rudolf, k. k. P.-H.-Bmt., Jusag. 10.
Lecoultre Em. Raoul, Sprachlehrer, Linhartgasse 5.
Leden Fanni, Thee- und Kaffeeschänkerin, Dornichg. 3.
Lederer Carl, Geschäftsmann, Zeile 30.
— Caroline, Priv., Eichhorng. 14.
— Hermann, Kaufmann, Schmerlingstr. 24.
— Josef, Buchh., Ottg. 9.
— Marie, Priv., Neug. 81.
— Siegfried, Comptoirist, Winterhollerpl. 15.
— Siegm., Buchh., Winterhollerplatz 15.
Lederer-Trattnern Gabriele, Baronin, k. k. Majors-W., Altbrünnerg. 21.
Lederhofer A., Bahn-Bmt., Dörnrösselg. 24.
— Barb., Locomotivführers-W., Dörnrösselgasse 42.
Ledna Marie, Priv., Dornichg. 7.
Ledvina Franz, Schneiderm., Nonneng. 11.
Ledvinka Kath., Priv., Neustiftg. 9/11.
— Carl, k. k. Statth.-Conc., Giskrastr. 10.
Letèbvre Julien, Sprach-Prof., Hoffg. 2 a.
Leffner Ludwig, Bahn-Bed., Plankeng. 16.
Lefner Emanuel, Conducteur, Breiteng. 6.
Legath Fanni, Kaufmanns-W., Ferdinandsgasse 9.
Leger Heinrich, Bildh. und Hausbes., Ottgasse 10.
Legerer Constantin, Lehrer, Bäckerg. 30.
Legnani Theodor, Disponent, Zeile 58.
Legner Alfred, Priv.-Bmt., Krautmarkt 12.
— Andreas, Baupolier, Adlerg. 12.

Legner Josef, Dachdeckerm., Josefstadt 41.
— Math., Dachdeckerm., Franz Josefstr. 122.
Legrand Valentin, Sprachlehrerin, Minoritengasse 6.
Lehar Francisca, Hebamme, Bäckerg. 28.
Leher Eduard, Bahn-Bmt., Staffg. 8.
Lehkoživ Jarosl., B.-Bmt., Giskrastr. 49.
Lehky Anton, Greislerei, Plankeng. 73.
— Fanni, Blumenhdl., Krapfeng. 18.
— Josef, Gastwirt, Wranauerg. 5. **T.** 725.
— Rudolf, Priv.Bmt., Rudolfsg. 9.
— Rudolf, Vers.-Bmt., Annag. 7.
— Wenzel, Typograph, Wawrastr. 47.
Lehmann Jos., kais. R. und Escompte-B.-Ob.-Dir. a. D., Großer Platz 11.
— Josefine, Lehrerin, Querg. 6.
— Johann, Chorm., Querg. 6.
Lehner Joh., Tischlerm., D'Elvertstr. 33.
— Josef, Reitlehrer, Franz Josefstr. 34/36.
— Rochus, Gastwirt, Kapuzinerplatz 10.
— Siegfr., Theaterinspicient, Offermanng. 11.
Leidenfrost Eduard, Creditanstalt-Bmt., Basteig. 18.
Leidl Josef, Fabr.-Bmt., Kröna 69.
— Marie, Schneiderin, Kröna 69.
Leierer Joh., Zahlkellner, Neustiftg. 4.
Lejhanec Carl, St.-E.-B-Bmt., Falkensteinergasse 11.
Leimbach Agnes, Fabr.-M., Grillowitzg. 23.
— Cornelius, Sparcassa-Bmt., Augustinerg. 3.
Lein Anton, k. u. k. Ob.-Stabsarzt u. Comdt. d. Garnisonsspitals Nr. 5, Pilgramg. 1.
Leinberger Anna, Bmt.-W., Krapfeng. 33.
— Marie, Stickerin, Krapfeng. 33.
Leinkauf Ignatz, Zuckerbäcker, Ferdinandsgasse 7.
— Jella, Priv., Stiftsg. 2.
Leis Alfred, Theater-Musiker, Wawrast. 17.
Leisching Julius, Architekt u. Dir. des Gewerbemuseums, Franzensglacis 15. **K.-T.** 271.
Leischner Emil, k. k. Bezirks-Obercommissär, Neug. 91.
Lejsek Franz, k. k. P.-E., Giskrastr. 17.
Leiter August, Monteur, Staffg. 4.
— Carl, k. k. Ger.-Secr., Falkensteinerg. 8.
— Johann, Typograph, Körnerg. 9/11.
— Josef, Buchbinder, Grillowitzg. 53.
— Louise, Musiklehrerin, Falkensteinerg. 8.
— Louise, P.-Offic.-W., Falkensteinerg. 8.
Leitgeb Cassian, Appreteur, Adlerg. 12.
— Mathilde, Modistin, Adlerg. 12.
Leitner Barbara, Magazineurs-W., Neug. 32.
— Franz, Hausbes., Eichhorng. 65.
— Franz, Schuhmacherm., Neug. 44.
— Victor, Assec.-Secr., Tivolig. 52.
Lekesch Caroline, Lehrerin, Bäckerg. 4.
— Martin, Schuhmacherm., Plankeng. 67/69.
Lelek Carl, Schuhmacherm., Flurg. 1.
Lelik Rudolf, Ingenieur, Franzensgl. 5.
Lemerz Alfred, comm. Leiter d. Actienges. d. österr. Filzfabr., Schmerlingstr. 43. **K.-T.** 634.
Lemerz Carl, Procurist, Zeile 74. **G.-T.** 640.
— Marie, Priv., Zeile 74.
— Otto, Fabr.-Bmt., Zeile 74.
Leminger Otokar, k. k. Bergrevier-Eleve, Tivolig. 52
Lempruch Hans, Baron, k. u. k. Hauptm. im 8. Inf.-Rgt., Augustinerg. 17.
Lenardo Johann, Südfrüchtenhdl., Krautmarkt 14.
— Simon, Südfrüchtenhdl., Krautmarkt 14.
Lenartowicz Franz P., Baum , Giskrastr. 10.
Lenassi Caroline, Priv., Fröhlicherg. 25.
Leneček Ottok., Dr. Phil., Prof. an der höheren Handelsschule, Lichtenauerg. 6.
Lenger Joh., Bahnbediensteter, Van der Straßg. 5.
Lengyel Sam., Herrenschneider, Neuthorg. 22.
Lenhard Eduard, Maschinist, Schreibwaldstraße 123.
— Rud., Locomotivführer, Plankeng. 22.
Lenhart Johann, Priv.-Bmt., Kröna 43.
Leniak Anast., Hausbes., Krapfeng. 8.
Leníček Agnes, Pferdefleischhdl., Kröna 71.
Leniczek Anastasia, Hutmacherin, Krapfengasse 8.
Lenk Franz, k. u. k. Ob.-Lieutenant im 49. Inft.-Regmt., Augarteng. 4 a.
Lenkart Julie, Priv., Johannesg. 10.
Lensky-Swiczinsky Irma, Priv., Schmerlingstraße 37.
Lenz Egon v., Dir. u. Betriebsleiter d. elektr. Straßenbahn, Parkstr. 32. **T.** 946.
— Hugo, Ing., Grillowitzg. 55.
Leo Oskar, Betriebs-Ingenieur, Radlasg. 18. **K.-T.** 559.
— Victor, Typograph, Schwarzfeldg. 18.
Leonhartsberger Carl, Messerschmied, Dominikanerg. 17.
— Eugen, k. k. P.-Concipist, Lenaug. 13.
— Paula, Priv., Tivolig. 32.
Leopold Carl, k. k. Steuer-Ob.-Insp., Augustinergasse 12.
Lepař Zdenko, k. k. Fin.-Secretär, Backhausg. 4.
Lepil Carl, Huf- u. Wagenschmied, Grillowitzgasse 3.
— Franz, Wagenbauer, Zollhausgl. 29.
Lepka Anton, Maurerm., Erzh. Rainerstr. 58.
— Franz, k. k. P.-A.-Prakt., Josefstadt 5.
— Franz, Hausbes., Spielbergg. 35.
Lepsch J., Schuhmacherm., Frz. Josefstr 22.
Lepzelter Katharina, Priv., Haberlerg. 8.
Lerch Carl, Werkführer, Fleischmarktg. 10.
— Caroline, Priv., Neug. 66.
— Franz, k. k. Statthaltereidiener, Schmerlingstr. 29.
— Stefan, Schneiderm., Bäckerg. 86.
Lersch Jakob, Fabr.-Bmt., Frz. Josefstr. 118.
Lesák Josef, Bäckerm., Ugartestr. 3.
Leščak Andreas, Hausbes., Flurg. 4.
— Carl, Selcher, Flurg. 4.
Leschinger Franz, Schneiderm., Ferdinandsgasse 14.

Leschner Moriz, St.-E.-B.-G.-Bmt., Annag. 10.
— Wilhelmine, Priv., Querg. 5.
Lesčuk Ferd., Diurnist, Grillowitzg. 102.
— Johann, Gastwirt, Grillowitzg. 102.
— Johann, Portier, Stadthofpl. 2.
Lesel Wenzel, Holzhdl., Dörnrösselg. 36. T. 1042.
Leser Bruno, B.-Bmt. u. Hausbes., Augustinergasse 13.
— Jakob, Hausierer, Kröna 16.
— Isaak, Koffer-Erzeuger, Josefstadt 26.
Lesny Anna, Krankenwärterin, Schlosserg 5.
Lesonitzky Gabriele, Clavierlehr., Haberlergasse 13.
Lessek Hermine, Schneiderin, Franz Josefstraße 97.
— Thomas, C.-S.-W., Jesuiteng. 6.
Lesser Henriette, Schauspielerin, Schwedengasse 12.
Lessmann Ad., k. k. P.-Assist., Schreibwaldstraße 23.
Letfus Carl, Buchbinderm., Herreng. 14.
Leth von Lethenan Clotilde, k. k. Generalmajorsw., Augustinerg. 14.
Lettfuss Marie, Försters-W., Spinnerg. 11.
— Marie, Kindergärtnerin.
Lettmayer Johann, Monteur, Eichhorngasse 13.
Lettner Marie, Priv., Flurg. 23.
Lettowsky Gust., L.-Ob.-Ing., Eichhorng. 59.
— Wilhelm von Rienerheim, k. k. P.-Bmt., Annag. 6.
Letz Anna, Portiers.-W., Thalg. 10.
— Antonie, Dieners-W., Waisenhausg. 23.
— Eduard, Custosadjct., Haberlerg. 8.
— Ferd., Maschinenm., Lösselg. 3.
— Richard, Fabr.-Cassier, Waisenhausg. 23.
Leubner Franz, Priv., Pilgramg. 1/3.
Leuschner Oswald, Hausbes., Trautenbergergasse 4.
Leutgeb Ferdinand, Ing., Thalg. 17.
Lev Victor, Typograph, Neug. 141.
Lewi Siegmund, Kaufmann, Adlerg. 8.
Lewitschek Josef, Schneider, Kröna 42.
Lewitus Gustav, Comptoirist, Linhartg. 4.
Lewy Carl, k. k. P.-U., Zollhausglacis 3.
Lex Albert, Küchenchef, Bergg. 14.
— Franz, k. k. Realschul-Lehrer, Bahnring 22.
Lexa Carl, Schnittwhdl. u. Hausbes., Kafkagasse 18.
— Johann, Blumenhdl., Krapfeng. 9.
— Wenzel, k. k. Amtsdiener, Stadthofplatz 2.
Leyer Carl, Zuckerbäcker, Ugartestr. 5.
— Grete, Private, Gomperzgasse 13.
Leyerer Constantin, Dr., Lehrer d. höheren Handelsschule, Bäckerg. 30.
Ležatka Vincenz, Amtsdiener, Adlerg. 21.
Lhotecky Anton, Gastwirt, Wawrastr. 36.
Lhotka Alois, Agent, Johannesg. 9.
Lhotský Josef, k. k. Prof. i. P. und Hausbes., Wienerg. 49.
Lhotta Agnes, Lehrerin i. P., Linhartg. 5.
Lhotta Carl, Zollagent, Ottgasse 6.
— Johann, Agent, Eichhorng. 43.
Libosvarský Ant., Lehrer i. R., Antonsg. 7.
Libra Frz., Schneiderm., Franz Josefstr. 104.
Licek Johann, Werkführer, Fabriksg. 7.
Licht Fanny, Priv., Gr. Platz 12/13.
— Hugo, Dr., Adv.-Conc., Gr. Platz 12/13. K.-T. 162.
Lichtblau Ernst, Priv., Dornichg. 18.
— Franz, Zugbegleiter, Plankeng. 28.
Lichteuecker Fr., Gem.-K.-Geh., Thalg. 21.
Lichtenstein Anna, Priv., Schmerlingstr. 31.
— Ludwig, k. k. Gewerbeschul-Assist., Schmerlingstr. 31.
Lichtenstern Charlotte, Restaurateurin, Ferdinandsg. 36.
— Hugo, Baum.-Hdl., Bahnring 16, T. 878.
— Jaroslav, Baumaterialhdl., Bahnring 16. T. 878.
— Richard, k. k. Bibliotheks-Prakt. a. d. k. k. techn. Hochschule, Ferdinandsg. 36.
Lichtinger Mark., Comptoirist, Zeile 25.
Lička Josef, k. k. Prof. a. d. böhm. techn. Hochschule, Sturmg. 17.
Lidařik Franz, Selcherm., Eichhorng. 7.
— Jakob, Vers.-Bmt., Franz Josefstr. 19.
Lidel Magd., Kaufmanns-W. u. Hausbes., Neug. 19.
— Robert Paul, Kaufm. u. Hausbes., Neugasse 19. G.-T. 145.
Lídl Josef, Clavierhdl., Adlerg. 7. T. 816.
Lidmilla Anton, Fleischhauer u. Selcher, Franz Josefstr. 84.
Lidwak Franz, Zimmermaler, Zuischg. 29.
Liebel Julius, Proc., Schmerlingstr. 10.
Liebesny Leopold, Agent, Herreng. 6.
— Theresia, Dr.-W., Wawrastr. 73.
Liebhart Josef, Zuschneider, Bäckerg. 28.
Liebiger Therese, Districtsarzt.-W., Schreibwaldstr. 3.
Liebisch Heinr., Ing.-Assist., Winterhollerplatz 15.
Liebsch Eduard, k. u. k. Hauptm., Rennerg. 1.
Liebscher Emil, L.-Ober-Officl., Lenaug. 13.
Liebschütz Charlotte, Priv., Rathhausg.
— Hermann, Spediteur, Krapfeng. 46. T. 328.
Liedermann Franz, Priv., Wawrastr. 3.
Liehmann Leop., Med.-Dr., städt. Bezirksarzt, Bäckerg. 14.
Liepold Fr., Fabr.-M., Franz Josefstr. 123.
— Julius, Posamentiererm., Fröhlicherg. 3.
— Leopold, Balletm., Frz. Josefstr. 102.
— Marie, Hausbes., Franz Josefstr. 102.
— Marie, Hausbes., Köffillerg. 14.
— Theresia, Greislerin, Lösselg. 15.
Lier Johann Guido, k. k. Hofrath und Ob.-P.-Dir., Postg. 3. K.-T. 1055.
Liertzer Lothar, k. k. Lottoamts-Ob.-Officl. u. Hausbesitzer, Goetheg. 1.
— Ludwig, JUDr., Adv., Augarteng. 12.
Liewehr Alois, L.-Officl., Mundyg. 3.
Ligsauer Heinr., Bahnbediensteter, Bäckergasse 13.

Lilienkreutz, Baron, kgl. schwed. Hptm., Jesuiteng. 21.
Lihač Julie, Priv., Jusag. 3.
Lima Ferd., k. k. Grundbuchs-Führer, Gomperzgasse 7.
Linda Paul, Fleischhauer, Fröhlicherg. 6.
Lindenthal Ernst, k. k. Gewerbeschul-Prof. und Hausbes., Wienerg. 18/22.
— Fanni, Hausverw., Wienerg. 18/22.
— Julie, Priv., Steing. 7.
— Marie, Priv., Wienerg. 18/22.
Lindner Anna, Priv., Franz Josefstr. 34.
— Carl, Bmt., Eichhorng. 57.
— Emilie, Bezirks-Schul-Insp.-W., Eichhorngasse 57.
— Eugen, Sparcassa-Officl., Josefst. 38.
— Franz, Weberm., Josefstadt 38.
— Hugo, Proc. der Filiale der Anglo-Oesterr. B., Eichhorng. 7. G.-T. 1001.
— J. Georg, Fabr., Theresiengl. 7. G.-T. 376.
Linhart Anna, Statthaltereiraths-W., Kiosk 1.
— Carl, Comptoirist, Kröna 47.
Linhart Eduard, Priv.-Bmt., Beischlägergasse 6.
— Franz, Bahn-Bmt., Ferdinandsg. 14.
— Johann, k. k. P.-Controlor, Giskrastr. 13.
— Johann, k. k. F.-W.-Ob.-Aufs., Herringg. 3.
— Josef, Zuckerbäcker, Franz Josefstr. 62.
— Leopoldine, v., Gutsbes., Jesuiteng. 3.
— Mathilde, Lehrerin i. P., Thalg. 31.
— Victor, Assec.-Bmt., Giskrastr. 13.
Link Arnold, k. u. k. Ober-Lieut. im 3. Inf.-Regt., Elisabethplatz 3.
— Franz, Monteur, Dörnrösselg. 39.
— Franz, Supplent an der k. k. böhm. Ober-Realschule, Kröna 37.
— Hubert, Friseur, Neustiftg. 8a.
— Victor, Werkm., Spinnerg. 9.
Linka Ant., Droguist u. Hausbes., Adlergasse 7. G.-T. 202.
Linke Carl, Weberm., Frömelg 12.
Linska Ignaz, k. k. Amtsdiener, Dominicanerplatz 5.
Lintner Conrad, Kaufmann und Hausbes., Krapfeng. 5. G.-T. 105.
Lipa Antonie, Greislerin, Fischerg. 3.
Lipensky Johann, k. k. P.-Diener, Lautengasse 9.
Lipka Gertrude, Gastwirts-W., Zeile 77.
Lipowsky Ferd., C.-S.-W., Neug. 42.
— Franz, Gem.-R.-Prakt., Getreidemarkt 8.
— Katharina, Schlossersw., Plankeng. 30.
— Leopoldine, Hausbes.-W., Getreidem. 8.
Lipp Marie, Hausbes. Dominicanerpl. 12.
Lippert Else, Schauspielerin, Schmerlingstraße 18.
— Francisca, Priv., Haberlerg. 8.
— Fritz, Buchh., Haberlerg. 8.
Lippmann Gustav, Gem.-R.-Kzl.-Geh., Bürgergasse 23.
— Rudolf, G.-R.-Aush.-D., Querg. 17.
Lipsky Ant., Fleischhauer und Hausbes., Franz Josefstr. 87.
Liptak Johann, Kaufmann, Gerichtsg. 1a.
Lirtz Simon, Gastwirt, d'Elvertstr. 19.
— Johann, Fabr.-Bmt., d'Elvertstr. 19.
Lischak Anton, Schuhmacherm., Neug. 40.
— Antonie, Geburtshelferin, Rudolfsg. 10.
Lischka Franz, Geschäftsf., d'Elvertstr. 13.
— Hugo, k. k. F.-W.-Ob.-Aufs., Herringg. 3.
— Josef, Kesselschmiedm., Czechnerg. 9.
— Karl, Forstm. i. P., Falkensteinerg. 28.
— Marie, Hebamme, Johannesg. 5.
— Raimund, C. S. W., Frz. Josefstr. 44.
— Rudolf, Bmt. d. Austria-Werke, Wannieckstr. 17.
— Rudolf, Kesselschmiedm., Neug. 111.
Lischkutin Ludw., Oberlehr., Gomperzg. 6.
Lisec Jarosl., k. k. Ob.-L.-G.-Rath, d'Elvertstraße 11.
Liska Ignaz, Tischlerm., Thalg. 10.
Liška Stanislav, Bmt., Bäckerg. 22.
Lissner Julius, Assec.-Bmt., Köffillerg. 25.
Lissy Johann, Conducteur, Grillowitzg. 34.
— Josef, Zahlkellner, Adlerg. 12.
— Julius, Buchh., Waisenhausg. 23.
— Raimund, Tapeziererm., Bäckerg. 13.
List Franz, Gastwirt, Plankeng. 25.
Liszai Stefan, k. u. k. Lieut. i. 8. Inf.-Rgt., Kapuzinerplatz 10.
Litschmann Carl, Claviersp., Neustiftg. 8a.
— Johann, Nadler, Thalg. 35.
— Rudolf, Sparcassa-Ob.-Officl. u. Hausbes., Goetheg. 10.
Littmann Johann, St.-E.-B.-Controlor, Eichhorngasse 25.
Litzek Martin, Hutmacher, Neug. 46.
Livingstone Marg. Jane, engl. Sprachlehr., Josefstadt 3.
Lobpreis Ernest, Schaukelbes., Binderg. 6.
Löbenstein W., Schuhwarenhdl., Ferdinandsgasse 2.
Löbl Edmund, Agent, Linhartg. 3.
— Eleonore, Priv., Winterhollerpl. 12.
— Rosine, Trafikantin, Carlsgl. 1.
— Siegmund, Reisender, Bäckerg. 51.
Loch Anton, Conducteur, Dornichg. 116.
Lochmann Anton, Uhrmacher, Zeile 45.
— Wilhelm, Bmt., Parkstr. 4.
Lochner Amalie, Kaminfegerm.-W., Zeile 45.
— Johann, Kaminfegerm., Zeile 45.
— Josef Priv. Bmt., Zeile 45.
Löcker Kath., k. k. Insp.-W., Franzeng. 15.
— Marie, Damenschneid., Franzensgl. 15.
Lodes Rudolf, C.-S.-W., Lauteng. 9.
Loebl Theodor, Ingenieur, Haberlerg. 11.
Löff Siegm., Uhrmacher, Annag. 3.
Löffler Abraham, Priv., Elisabethstr. 8.
— Alois, Kaufmann, Bahnring 10. G.-T. 643.
— Const., k. k. Ger.-Secr., Tivolig. 41.
— Jos. jun., Kaufmann, Altbrünnerg. 12.
— Josef Manufacturwarenhtl., Herreng. 12.
— Julius, Kaufmann, Rathhausg. 14.
— Ludwig, Productenhdl., Elisabethstr. 8.
— M., Tuchhdl., Schmerlingstr. 39. G.-T. 643.
— Siegfried, Fabr.-Bmt., Zeile 117.

Löffler Victor, MUDr., Arzt, Parkstr. 38. K.-T. 680.
Lohner Stefan, akad. Maler, Sterng. 8.
Löhner Franz, Baul., Czechnerg. 13 b.
— Josef Fuhrwerksbes., Franz Josefstr. 34.
Loho Andreas, Gastwirt, Zuischg. 30.
— Johann, Bürg.-Schul-Lehrer, Wawrastraße 17.
Loibl Leopoldine, Hausbes., Krapfeng. 20.
Loidold Johann, k. u. k. Milit.-Rechnungs-Officl., Neug. 113.
— Johann, G.-R.-K.-Geh., Tivolig. 46.
Loisset Charles, Privatier, Schmerlingstr. 20.
Lonč Otto, Prakt.d.A.-U.-V.-A., Eichhorng. 37.
Longera Ig., Confectionär, Gr. Platz 14. T. 893.
— Sophie, Confectionärin, Gr. Platz 14. T. 893.
Loos Fanni, Damenschneiderin, Fischerg. 4.
— Johann, Selchwarenhdl., Grillowitzg. 74.
— Marie, Hausbes., Inh. eines Bildhauer- u. Steinmetzgeschäftes, Giskrastr. 22.
— Stefan, Comptoirist, Neustiftg. 6.
Lopata Joh., Anstreicher, Spitalwiese 16.
Lorber Marie, Priv., Rudolfsg. 14.
Loré Agnes, Priv., Ottg, 7.
— Hans, k. k. P.-Bmt., Adlerg. 14.
Lorek Gottlieb, Bank-Beamt., Bäckerg. 16.
Lorenc Adolf, Adv.-Kanzlist, Grillowitzg. 57.
Lorensi Joh., Baron, Bmt. i. R., Sturmg. 6.
Lorenz Adolf, Conducteur, Zehentg. 12.
— Anton, Gärtner, Grillowitzg. 33.
— Anton, Maschinenm. und Hausbesitzer, Wranauergasse 19.
— Anton, Priv., Giskrastr. 41.
— Anton, k. u. k. Milit. Bauwerkm., Wranauerg. 35.
— Bernhardine, Priv., Getreidemarkt 8.
— Gisela, Clavierlehrerin, Getreidemarkt 8.
— Ignaz, Schuhmacherm., Hutterg. 10.
— Johann, St.-E.-B.-Ing. u. Bau-Ob.-Comm., Parkstr. 10.
— Josef, Monteur, Zeile 66.
— Ludwig, Kellermeister, Grillowitzg. 33.
— Marie, Kindergärtnerin, Zwittag. 23.
— Mathilde, Priv., Getreidemarkt 8.
— Rudolf, Comptoirist, Hutterg. 3.
— Victor, G.-R.-Offic., Eichhorng. 47.
Loria Nathan, Priv., Meierhofg. 3.
— Siegmund, Buchh., Theresienglacis 11.
Lorich Albin, Priv., Bergg. 48.
Los Richard, B.-Bmt., Thalg. 29.
Lösch Josefine, Priv., Lösselg. 5.
Löschinger Katharina, Priv., Gr. Platz 11.
Loschtak Andr., Hausbes. u. Hdl., Flurg. 4.
Loser Matthias, k. k. P.-E., Janowitzg. 6.
Löser Marie, Priv., Augarteng. 18.
Losík Fr., k. k. P.-E., Neustiftg. 49.
— Thomas, Priv., Neustiftg. 49.
Loskot Franz., Schlosserm. und Hausbes., Obrowitz 7.
Losleben Josef, Buchh., Josefstadt 53.
Lossmann Carola, Ob.-Lehrers-W., Ugartestraße 7.
Lošťák Josef, k. k. L.-Sch.-Insp., d'Elvertstraße 9.
— Robert, Typograph, Waisenhausg. 23.
— Thomas, Ob.-Buchh., Tivolig. 1.
Lotocký Anna, k. k. Lehrerin, Erzh. Rainerstraße 1.
Lötz Fritz, Zeitungsagent, Nonneng. 22.
— Marie, k. u. k. Hptm.-W., Franz Josefstraße 110.
Loubal Alois, C.-S.-W., Offermanng. 9.
Loukota Leopold, Motorführer, Bergg. 37.
Lounek Cyrill, K.-Diener, Grillowitzg. 59.
Loupal Alois, C.-S'-W., Neug. 109.
Lousky Irma, Priv., Schmerlingstraße 37.
Lovak Anna, Ob.-Försters-W., Körnerg. 3.
Löw Adolf, Brauereidir., Neug. 36/38. T. 598.
— Adolf, Geschäftsmann, Winterhollerpl. 6.
— Alois, Priv., Thalg. 35.
— Babette, Priv., Giskrastr. 5.
— Berthold, Priv.-Bmt., Franzensgl. 11.
— Carl, Fabr.-Bes., Zeile, 74/76. T. 640.
— Carl, Geschäftsleiter, Gr. Platz 28.
— Carl, Schuhmacherm., Adlerg. 9.
— Charlotte, Hebamme.
— Emil, Zuckerfabr.-Dir., Franzensbergg. 8.
— Fanni, Priv., Antonsg. 5.
— Ferdinand, Reisender, Zeile 5.
— Francisca, Hausbes., Zeile 111.
— Fritz, k. k. Auscultant, Backhausg. 4.
— Fritz, Priv., Backhausg. 4.
— Gustav, Priv.-Bmt.
— Henriette, Hausbes., Dornichg. 22.
— Hermine, Priv., Hasnerg. 3.
— Ignaz, Hausbes., Lösselg. 21.
— Josef, Ingenieur, Neuthorg. 3.
— Josef, Fabr.-Bmt., Olmützerg. 4.
— Josefine, Priv., Giskrastr. 5.
— Julius, Richteramts-Candidat, Sterngasse 10.
— Leontine, Priv., Olmützerg. 4.
— Leopold, Agent, Ottg. 15.
— Leop., MUDr., Arzt, Ferdinandsg. 11/15.
— Leopold, Priv., Josefstadt 60.
— Lina, Priv., Theresienglacis. 11.
— Moriz, Med.-Dr., Arzt, Carlsgl. 5. T. 722.
— Nathan, Fabr.-Bmt., Gomperzg. 12.
— Robert, Brauereivertreter, Schreibwaldstraße 54. T. 688.
— Rosa, Leinenhdl., Minoriteng. 10.
— Samuel, Priv.
— Sophie, Priv., Josefstadt 60.
— Theodor, Handschuhfabr., Schmerlingstraße 39.
— Wilhelm, Ing., Schüttg. 7.
— Wilh., k. k. L.-G.-Secr., Falkensteinergasse 1.
— Wilhelm, Weinhdl., Kröna 83. G.-T. 396.
— Wolf, Priv., Ottg. 9.
Löw-Beer Alfred, Tuchfabr., Czechnerg. 20. T. 352. G.-T. 365.
— Benno, Tuchfabr., Basteig. 22. G.-T. 365.
— Eva, Priv., Schreibwaldstr. 96.
— Jakob, Fabr.-Bmt., Fanrz Josefstr. 109.

Löw-Beer Ignaz, Hausbes. u. Fabr., Carlsglacis 9/11. T. 572.
— Jonas, Fabr., Schreibwaldstr. 104. T. 280., K.-T. 277.
— Lea, Realitätenbesitzers-W., Schreibwaldstraße 114. T. 237.
— Leop., Priv., Schmerlingstr. 28. T. 236.
— Leopold, Religionslehrer, Zeile 25.
— Pauline, Fabriksmitbes., Basteig. 22. T. 972
— Regina, Priv., Schrammring 4.
— Rudolf, Schafwollwarenfabr. u. Zuckerfabr.-Bes., Basteig. 22. T. 365.
Löwenberg Moriz, Priv., Falkensteinerg. 18.
Löwenfeld Emmy, Priv., Thalg. 29.
Löwenstamm Marie, Wäschehandlung, Gr. Platz 29.
— Pauline, Priv.-Lehrerin, Thalg. 49.
Löwenstein Alfred, Generalagent der „New York", Rennerg. 17. K.-T. 496.
— Emanuel, Med.- u. Phil.-Dr., Arzt, Herlthgasse 4.
— Johanna, Priv., Schmerlingstr. 18.
Löwenthal Albert, Dr., Advocat, Großer Platz 15/17. T. 244.
— Emil, Kaufmann, Pilgramg. 1, G.-T. 345.
— Hilbert, Reisender, Pilgramg. 1.
— Gustav, Comptoirist, Pilgramg. 1.
— Jos., Dr., k. u. k. Reg.-Arzt., Schmerlingstraße 37.
— Julius, Kaufmann, Bahnring 22. G.-T. 345.
— Max, Pilgramg. 1.
— Moriz, Fabr.-Director, Zeile 32. G.-T. 631.
Löwi Isidor, Kaufmann, Neuthorg. 20.
— Isidor, Reisender, Wawrastr. 17.
— Richard, Ing., Neug. 103.
Löwl Gottlieb, Schnittwarenhdl., Großer Platz 25.
Löwy Babette, Wollabfallhdl., Reitschulgasse 8.
— Bernhard, Trödler, Bahnring 22.
— Carl, Dr., k. k. Fin.-R., Thalg. 22.
— Carl, Kaufmann, Zeile 11.
— Daniel, Agent, Fabriksg. 13.
— Elsa, Lehrerin, Rathhausg. 13.
— Johann, Reisender, Zeile 37/39.
— Regina, Verm.-B.-Inh., Rathhausg. 13.
— Robert, Kohlenhdl., Lösselg. 4/5.
— Rosa, Lehrerin, Rathhausg. 13.
— Siegmund, Dr., k. k. Fin.-Ob.-Commissär, Ottg. 7.
Lubař Rudolf, Schuhmacher, Franz Josefstraße 112.
Lubina Val., Schuhmacher, Brunneng. 1.
Lubowsky Leo, B.-Bmt., Tivolig. 44.
Luck Franz, Augartenaufseher, Neug. 52.
Lück Rudolf, Dachdeckerm., Jusag. 12.
Ludikowsky Fr., Magazineur, Dornichg. 46.
Ludl Eduard, städt. Markt-Eink., Dörnrösselg. 3.
— Gottlob, Ob.-Kellner, Spinnerg. 30.
— Kath., Hausbes., Wienerg. 61.
Ludwiček Jos., Reisender, Bäckerg. 15.
Ludwig Alois, JUDr., k. k. Ger.-Secr., Josefstadt 14.
— Camilla, Priv., Schillerg. 8.
— Carl, Geschäftsführer, Zeile 60.
— Carl, Kupferschmiedm., Zeile 36.
— Carl, k. k. Bez.-Comm., Schmerlingstr. 23.
— Eduard, G.-R.-Kzl.-Geh., Jusag. 10.
— Fanni, Kindergärtnerin, Franz Josefstraße 23.
— Gustav, Architekt, Gomperzg. 6.
— Herm., Industriallehrerin, Johannesg. 13.
— Johann, k. k. P.-Assist., Neustiftg. 16.
— Leopold, Versich.-Ob.-Offic., Dörnrösselgasse 44.
— Marie, Hausbes., Dörnrösselg. 44.
— Rudolf, Gem.-Bmt., Josefstadt 71.
— Wenzel, k. k. Postdiener, Josefstadt 53.
Ludwitschek Johann, Monteur, Binderg. 15.
Luger Gabr., Sectionsraths-W., Altbrünnergasse 4.
Lügner Joh., Scherm., Franz Josefstr. 107.
Lugo Carl, Disponent, Zeile 68.
Lühe Carl, v. der, Gasanst.-Bmt., Winterhollerplatz 13.
Luif Michael, Zuckerbäcker, Rennerg. 13.
Lujka Anton, P., Kaplan, Lazarethg. 1.
Lukas Carl, k. u. k. Oberstlieut. im 3. Inf.-Rgt., Schreibwaldstr. 38.
— Ed., Turn- u. Fechtlehrer, Linhartg. 6.
— Franz, Schneiderm., Czechnerg. 3.
— Heinr., L.-V.-St.-Controlor, Linhartg. 6.
— Hubert, Bahn-Bmt., Franz Josefstr. 19.
— Josef, Schuhmacherm., Waisenhausg. 9.
— Isabella, Kindergärtnerin, Linhartg. 6.
— Ladislaus, Priv.-Bmt., Neug. 25.
— Ludwig, Ausgabs-Cassier b. d. Hypothekenbank, Eichhorng. 63. K.-T. 784.
Lukaš Joh., k. k. P.-Bmt., Wawrastr. 67.
Lukasch Carl, k. k. L.-G.-O. i. P., Neustiftgasse 13/15.
— Julius, Maschinist d. städt. Wasserw.
Luke Marie, Modistin, Krapfeng. 22.
Lukinac Alex., k. k. Fin.-Commissär, Haberlerg. 17.
Lukl Erna, Buchh., Hutterg. 3.
— Friedrich, Fabr.-Bmt., Grenzg. 4.
— Victoria, Private, Hutterg. 3.
— Wenzel, Handelsagent, Theresiengl. 15.
Lukowitsch Val., Zuschneider, Neug. 100.
Luksch G., k. u. k. Rittm. i. P., Hutterg. 26.
Lukschik Benno, Monteur, Krapfeng. 25.
— Franz, k. k. Kanzleigeh., Wienerg. 64.
— Gabriele, Kindergärtnerin, Lauteng. 15.
— Rudolf, k. k. P.-Prakt., Lauteng. 15.
Lumnitzer Adele, Geschäftsleit. Adlerg. 2.
Lunaczek Rosa, k. k. P.- u. T.-Bmtin., Bäckerg. 16.
Luner Ferd., k. k. Ger.-Diener, Janowitzg. 6.
Luniaček Ludwig, k. k. Post-Ober-Offic., Wawrastraße 3.
— Ludwig, k. k. Auscultant, Wawrastr. 3.
Luniaczek Johann, k. k. Lieut. i. Landw.-Inf.-Rgt. Nr. 14, Falkensteinerg. 32.

Luniak Auguste, Damenschneiderin, Adlergasse 11.
— Carl, Uhrmacher, Krapfeng. 30.
— Julius, Hausbes., Adlerg. 11.
— Otto, Uhrmacher, Dornichgasse 30.
— Susanna, Pfaidlerin, Dornichgasse 30.
Lupinek Anton, Fabr.-Bmt., Ugartestr. 13.
— August, Typograph, Flurg. 4.
— Johann, Schneiderm., Schreibwaldstr. 28a.
— Marie, Priv., Neug. 53.
— Marie, Schnittwarenhdl., Ugartestr. 13.
— Matthias, Friseur, Bürgerg. 25/27.
— Wenzel, Hypothekenb.-Offic., Erzherzog-Rainerstr. 16.
Lupprich Julie, Typographens-.-Witwe, Franzensgl. 11.
— Oskar, Bahn-Bmt., Franzensglacis 11.
Lury Josef, Dr., k. k. Bezirksarzt a. D., Augustinerg. 27.
Lusar Arthur, Oekonomiebes., Johannesg. 2.
— Leopold, kais. Rath, Mag. der Pharm., Apotheker, G.-R. u. Hausbes., Johannesgasse 2. T. 291.
Luschny Francisca, Priv., Grillowitzg. 20.
— Josef, Monteur, Grillowitzg. 20.
Lustgarten Ella, Priv., Ottg. 15.
Lustig Adalbert, Portier, Lösselg. 4.
— Albert, Fleischhauerm., Kafkag. 19.
— Anna, Hausbes., Wienerg. 6.
— Arthur, Bahn-Bmt., Plankeng. 20.
— Carl, Edl. v. Reichstreu, k. u. k. Oberst i. R., Schmerlingstr. 13.
— Eduard, Masch.-Ing., Wienerg. 6. K.-T. 26.
— Joh., Hausbes. u. Kaufmann, Wranauergasse 30.
— Josef, Kaufmann, Kaiserring 6.
— Leopold, Liqueurfabr., Wienergasse 1. G.-T. 721.
— Rosalie, Greislerin, Wienerg. 48.
— Salomon, Religionsl., Van der Straßg. 3.
— Theodor, Kaufmann, Janowitzg. 5.
— Wlad., Dr., Adv., Ferdinandsg. 9. T. 759.
Lütgendorf Cas., Freih. v., k. u. k. Oberstlieut. u. Generalst.-Chef d. 4. Inf.-Tr.-Division, Parkstr. 7.
Lux Franz, Schuhmacherm., Franz Josefstraße 136.
— Joh., Fabr.-Bmt., Schlosserg. 9.
— Katharina, Priv., Franz Josefstr. 17.
Lux Leop., Maschinenm., Gutenbergg. 25.
— Moriz, Schuhmacher, Krapfeng. 25.
— Rud., k. k. Ob.-Geometer, Lichtenauergasse 10.
— Rudolf, Betriebsbmt., Ottg. 11.
— Wenzel, Damenschneider, Dornichg. 13.
Luxenburg Theodor Cäsar, Kaufm., Stiftsgasse 2.
Luz Carl, Hausbes., Schrammring 6.
Luža Franz, Tischlerm., Neug. 21.
Lužan Wilhelmine, F.-W.-Commissärs-W., Cyrillsg. 6.
Lysák Anton, Schuhmacherm., Neug. 40.
Lyssek Phil., K.-Gehilfe, Ugartestr. 7.
Lžičar Emilie, Lehrers-W., Thalg. 55.
Lžičař Jos., Schuhmacherm., Fr. Josefstr. 120

M.

Macalik Carl, Schuhmacherm., Neug. 5.
Maceczek Anna, k. k. Landesgerichts-Präsidentens-W., Anastasius Grüng. 1.
Macek Carl, C.-S.-W., Steing. 13.
— Fanni, Industrial-Lehrerin, Kiosk 7.
— Ferdinand, Fabr.-Bmt., Bäckerg. 98.
— Josef, Laborant, Elisabethplatz 2.
Macel Anton, Schneiderm., Eichhorng. 19.
Mach Anton, Kohlenhdl., Josefstadt 3.
— Božena, Kindergärtnerin, Spielbergg. 4.
— Carl, Priv., Arnoldg. 14.
— Carl, Restaurateur, Getreidemarkt 10.
— Carl, Reisender, Waisenhausg. 9.
— Christine, Hausbes., Carlsglacis 15.
— Elisabeth, k. k. Uebungsschul-L., Bürgergasse 23.
— Franz, Gummiwaren-Erz., Giskrastr. 36.
— Marie, Ob.-Ing.-W., Neug. 133.
— Marie, Schuhmachers-W., Grillowitzg. 24
— Marie, Selchwarenhdl., Wranauerg. 34.
— Mathilde, Priv., Arnoldg. 14.
— Robert, Gem.-Diener, Grillowitzg. 57.
— Robert, Priv., Eichhorng. 47.
Machač Anton, k. k. Prof. und Bezirksschulinsp., Elisabethstr. 1.
Macháček Fritz, Dr., k. k. Gymn.-L., Giskrastrasse 31.
— Johanna, Gemischtwarenhändl., Thalg. 31
— Marie, Priv., Josefsg. 6.
— Rudolf, Selchwarenhdl., Dörnrösselg. 29.
Machaczek Amalie, Cassiersw., Krapfeng. 22.
— Emilie, Kriegscom.-W., Ferdinandsg. 16.
— Ferdinand, Fabr.-Bmt., Lösselg. 31.
— Moriz, Dr., Adv., Ferdinandsg. 16.
Machal C., k. k. Postdiener, Carlsglacis 7.
Machala Josef, techn. Adjct. d. Zuckerfabr., Kircheng. 2.
— Ludmilla, Lehrerin, Jesuiteng. 23.
— Theresia, L.-Rechn.-Rev.-W., Backhausgasse 12.
Machalek Ad., Zimmermalerm., Neustiftgasse 37.
— Auguste, Bmt.-W., Wannieckstr. 9.
— Marie, Fachlehrers-W., Schmerlingstr. 9.
— Fanni, Geschäftsfrau, Zwittag. 5.
— Julius, Zimmer-Malerm., Roseng. 8.
Machalitzky Marie, Hausbes., Nonneng. 16.
Macharáček Th., Bauzeichner, Annag. 9
— Vinc., Lohnfuhrwerker, Annag. 9.
Machat Anton, Typograph, Neug. 34.
— Franz, k. k. Prof., Obrowitz 7.
— Johann, Priv., Kröna 17.
— Vincenz, Bauführer, Querg. 12.
Machatschek Alois, k. k. Prof., Thalg. 4a.
Machatti Elise, Controlors-W., Bergg. 5.
Macheck A., Lehrerin, Neustiftg. 49.
— Emil, k. k. Aich-Ober-Insp., Neustiftg. 8a.
— Francisca, Lehrersw., Neustiftg. 49.

Machek Josef, Mag. d. Pharm., Josefstadt 6.
Machill Alois, Priv., Neuthorg. 5.
Machotka Antonie, Priv., Wawrastr. 36.
— Johann, L.-Official, Bürgerg. 18.
Mack Josefa, Priv., Schreibwaldstr. 34.
Macku Vincenz, Fabr.-Bmt., d'Elvertstr. 13a.
— Vincenz, Spediteur, Rathhausg. 7.
Madejsky Heinrich, Geschirrhdl., Annag. 18.
Mader Fr., k. k. Notar, Krautmarkt 13. T. 698.
— Franz, k. k. P.-Rath, Eichhorng. 40.
— Moriz, Typograph, Eichhorng. 37.
Madle Anton, k. k. P.-Bmt., Franz Josefstraße 118.
Madzur Clara, Priv., Kröna 18.
Maerschalk Const., Gasm., Radlasg. 18.
— Josef, Assist. d. Gasw., Spitalwiese 7.
Maga Josef, k. u. k. Hptm. d. Mont.-Dep. Nr. 1, Rothemühlg. 5.
Magda Fr., St.-B.-Bmt., Wienerg. 36.
Mager Wilh., MUDr., Primararzt, Jesuitengasse 6. T. 928.
Magerl Michael, Uhrmacher, Eichhorng. 38.
Magerstein Julie, Priv., Giskrastr. 36.
Magyarosy Carl, Walkm., Rudolfsg. 1.
Mahel Ed., Incassant, Josefstadt 41.
Mahl-Schedl Hugo., Ritter v. Alpenburg, k. u. k. Oberstlieut. i. Inf.-Regmt. N. 49, Anastasius Grüng. 2.
Mahler Fanni, Bmt.-Witwe, Altbrünnerg. 3.
Mahowsky Alfr., k. k. Auscultant, Thalg. 7.
— Antonie, Priv., Fr. Josefstr. 116.
— Michael, C..S.-W., Zeile 73.
Mahr Heinr., Med.-Dr., Arzt, Ferdinandsg. 45.
— Marie, Priv., Meierhofg. 6.
Mahrle Ernst, Ing., Gomperzg. 9.
Mährischl Aug., Fabr.-Dir. und Procurist, Zeile 107.
— Max, Kurzwarenhdl., Ferdinandsg. 45.
Mai Marie, Lehrers-W. u. Hausbesitzerin, Bäckerg. 84.
Maibaum Oskar, St.-B.-Cassier, Bischofsg. 6.
Majek Franz, Schneiderm., Dornichg. 18.
Maier Carl, Uhrmacher, Salzamtsg. 14.
— Franz, Zimmermalerm., Josefstadt 41.
— Ignaz, Comptoirist, Stiftg. 2.
— Johanna, Bmt.-W., Kohlg. 3.
— Robert, B.-Bmt.,
Maierhöfer Ther., Maschinenm.-W., Neugasse 49.
Mailinger Ed., Fachlehrer, Eichhorng. 53.
Mainx Herm., Baum., Meierhofg. 5.
Maischeider Mathias, k. u. k. Lieut. im 8. Inft.-Regmt, Trautenbergergasse 4.
Maiwald Bertha, Private, Schreibwaldstr. 46.
— Car., Bäckerm.-W., Brunneng. 1.
Makas Ad., Krankenhaus-Verw. i. P. und Hausbes., Augustinerg. 12.
Makowiczka Marie, Milit.-B.-Verw.-W., Herringg. 7.
— Victor, Milit.-Bmt. Herringg. 7.
Makowsky Alexander, k. k. Hochschulprof., Gem.-A.-M. und Hausbes., Thalg. 25.
— Amalie, Priv., Thalg. 25.
Makowsky Friederike, Lehrerin, Thalg. 25.
— Josefine, Priv. u. Grundbes., Grenzg. 2.
— Melanie, Turnlehrerin, Thalg. 25.
Makuch Paul, k. k. P.-E., Kiosk 7.
Makulan Emil, k. k. Hauptm. im Landw.-Inf.-Rgt. Nr. 14, Tivolig. 32.
Malcher Anna, Kleiderhdl., Bäckerg. 7.
— Josef, Zuschneider, Glockeng. 3.
Maleczek Anna, Schneiderin, Neustiftg. 7.
Málek Andr., Maurerpolier, Gomperzg. 19.
— Clara, Priv., Johannesg. 13.
— Fr., k. k. Fin.-R. a. D., Franz Josefstraße 11.
— Josef, Fabr.-Bmt., Elisabethstr. 8.
— Petronella, Postd.-W., Giskrastr. 10.
— Thomas, k. k. Postdiener, Neug. 86.
Maleschinsky Theresia, Priv., Querg. 17.
Maletschek Rud., k. k. Gymn.-Prof., Tivoligasse 45.
Malik Albert, Greisler, Kafkag. 19.
— Fanni, Damenschneiderin, Haberlerg. 10.
— Franz, Adv.-Kanzlist, Wawrastr. 6.
— Jaroslav, L.-Amtsdiener, Neug. 16.
— Jos., Fuhrwerker u. Hausbes., Wienergasse 3.
— Rudolf, Gastwirt, Kröna 38.
— Rudolf, Gefangenaufseher, Josefstadt 21.
Malina Carl, Mag. d. Pharm., Gr. Platz 22.
— Josef, Oberlöschmann, Rathhausg. 8.
— Leopoldine, Priv., Großer Platz 22.
— Mathilde, Geschäftsfrau, Erzh. Rainerstraße 8.
— Stanislaus, k. k. F.-L.-D.-Rechn.-Prakt., Franz Josefstr. 51.
— Theod., k. k. F.-L.-D.-R.-Offic., Zeile 103.
Malinowski Alex., Motorführer, Falkensteinerg. 15.
Mall Ernst, Bahn-Offic., Plankeng. 49.
Mallner Wilh., Dir. d. Filiale d. Anglo-Oesterr. Bank, Schwedeng. 5. G.-T. 1001.
Maluschek Moriz, Reisender, Kiosk 3.
Maluschka Marie, Priv., Eichhorng. 77.
Maly Anna, Priv., Lauteng. 7.
— Antonie, Gastwirtin, Bürgerg. 11.
— Bohumil, k. u. k. Oberlieut. i. 3. Inf.-Rgt.
— Eduard, k. k. Finz.-Conc.-Prakt., Antonsgasse 7.
— Ferd., Stadt-Gärtner i. P., Thalg. 49.
— Ferd., Buchh., Neug. 58.
— Franz, Adv.-Kanzl., Jusag. 12.
— Franz, N.-B.-Bmt., Zuischg. 30.
— Gottlieb, k. u. k. Oberlieut. i. Inf.-Rgt. Nr. 8, Augustinerg. 13.
— Jos., Bahn-Bmt., Plankeng. 27.
— Josef, Tischlerm., Dornichg. 21.
— Vinc., Frh. v. Vevanovic, k. k. O.-L.-G.-Präs.,, Exc., Geheimrath, Elisabethstr. 16.
— Wenzel, k. k. Auscultant, Haberlerg. 11.
Manda Josef, Bürg.-Schullehrer, Zeile 33.
Mandel Ernestine, Hausbes., Josefstadt 8.
— N., Spediteur, Anastasius Grüng. 6. G.-T. 906.
Mandl Albert, Priv., Schmerlingstr. 18.

Mandl Alois, Guts- und Hausbes., Zeile 33.
— David, kais. Rath u. Priv., Falkensteinergasse 1.
— Emil, Tabak-Hauptverleger und Repräsentant der Allg. österr. Unfall-Vers.-Ges. in Wien, Augustinerg. 6.
— Emil, Tuchhdl., Theresienglacis 13. G.-T. 682.
— Hugo, Kaufmann, Jodokstr. 1. T. 199b.
— Ignaz, Gutspächter, Thalg. 4.
— Josef, Priv., Giskrastr. 5.
— Leopold, Kaufmann, Janowitzg. 8.
— Max, Weinhdl., Schreibwaldstr. 27.
Maendl Carl, Dr., städt. Bez.-Arzt, Dornichg. 3. T. 366.
Manek Auguste, Hausbes., Tivolig. 12.
— Clara, Fleischhauerin, Bäckerg. 41.
— Emanuel, Hausbes., Tivolig. 12.
Manhalter Carl, Kanzleid., Haberlerg. 10.
Manhard Franz, Bmt., Ugartestr. 14/16.
Maniczek Thom., Kzl.-Diener, Bäckerg. 53.
Mann Anton, k. k. L.-G.-Gefangenhaus-Controlor i. P., Franz Josefstr. 113.
— Zdenko, Bmt., Schwedeng. 7.
Manneles Em., Bettfedernhdl., Fröhlicherg 3.
Manner Anna, Oberförstersw., Neug. 75.
— Hugo, Reichsritter v., JUDr., Gutsbes. u. Landesausschussbeis., Schmerlingstr. 24.
Mannsbart Franz, Bmt. des städt. Elektr.-Werkes, Körnerg. 1.
Manouschek Franz, Motorführer, Bürgerg. 4.
— Franz, Krankencassen-Bmt., Geisg. 17.
— Johann, Typograph, Rennerg. 24.
— Johanna, Wachm.-Wtw., Meierhofg. 5.
Mantl Josef, Typograph, Neug. 14.
Manuel Conrad, k.k. P.-E., Frz. Josefstr. 128.
— Jakob, Trafikant, Neug. 60.
— Wilhelm, Goldhdl., Dornichg. 5.
Maňa Franz, Schuhmacherm., Dornichg. 106.
Marak Carl, Bahnbed., Bergg. 7.
Mařan Carl, Lehrer, Eichhorng. 9/10.
Maras Anna, Hausbes., Annag. 26/28.
Marburg Edmund, Assec.-Hpt.-Reprs., Krautmarkt 26. K.-T. 639.
Marchesani Melitta, Priv., Augustinerg. 14.
Marcus Alfred, B.-Bmt. i. P., Neustiftg. 27.
Mareček Alois, Fabr.-M., Fröhlicherg. 6.
— Johann, Buchhalter, Kafkag. 15.
— Josef, Priv., Neug. 113.
— Josef, k. k. Auscultant, Augarteng. 6.
— Alois, Geschäftsf., Zwittag. 7.
— Aug., Zahlmarqueur, Köffillerg. 6.
Mareczek Alois, Geschäftsf. Zwittag. 7.
— Franz, Markt-Aufs., Spinnerg. 9.
— Franz, Fabr.-Bmt., Spinnerg. 11.
Marek Alois, k. k. F.-L.-R.-Prakt., Kothg. 8.
— Anton, Buchh., Dornichg. 58.
— Fanni, Priv., Kohlg. 3.
— Johann, Priv.-Bmt., Dominicanerpl. 7.
— Josef, Schuhmacher, Fr. Josefstr. 69.
— Katharina, Priv., Lösselg. 19.
— Marie, Papierhdl.-Wtw., Spitalwiese 27. G.-T. 368.
Marek Valentin, Hausd. im Kaiser Franz Josefs-Rettungshaus, Neug. 147.
— Wenzel, Tischlerm., Neug. 42.
— Wilh., k. k. Polizeicom., d'Elvertstr. 5.
Mareš Božena, Lehrerin, Augustinerg. 7.
— Fr., Dir. der „Vesna"-Schule, Augustinergasse 8. K.-T. 730.
— Franz, Comptoirist, Josefsg. 25.
— Franz, Reisender, Neug. 43.
— Josef, Stiftsgärtner, Klosterplatz 1.
Maresch Anna, k. k. Aichm.-W., Wawrastraße 20.
— Anna, Schlosserm.-Wtw., Dornichg. 9.
— Anton, Buchh., Eichhorng. 34.
— Franz, Hausbes., Josefstadt 80.
— Katharina, Priv., Ugartestr. 15.
— Marie, Priv., Eichhorng. 14.
— Otto, k. k. Oberst a. D., Backhausg. 10.
Margosches Max, Ingen., Fröhlicherg. 26.
Margreiter Anton, Conducteur, Glockeng. 3.
Margulies Th., Fabr.-Bmt., Theresiengl. 13.
Marianek Johann, Monteur, Frömelg. 8.
Marin Nicol., k. u. k. Oberstlieut. i. 49. Inf.-Rgt., Trautenbergerg. 4.
Markant Anton, Landwirtschaftsassistent, Gutenbergg. 2.
Markgraf Rudolf, Monteur, Lösselg. 33.
Markitan Anton, Wirkwarenhdl., Dominicanerg. 5.
— Franz, Hausbes., Getreidemarkt 2.
Markl Anna, Kunststickerin, Krapfeng. 33.
— Cajetan, Gutsverwalter a. D., Schmerlingstr. 27.
— Friedr., k. k. Gewerbeschulprof., Rennergasse 19.
— Hermine, Kunststickerin, Krapfeng. 33.
— Julie, Priv., Schmerlingstr. 37.
— Rudolf, B.-Bmt., Rennerg. 19.
— Vincenz, Hausbes., Neustiftg. 3/5.
Markus Josefine, Kaufmanns.-W., Van der Straßgasse 6.
— Mauritius, k. u. k. Hauptm. i. 3. Inf.-Rgt., Winterhollerpl. 19.
Markwitz Albert, Schriftleiter d. „Deutsch. Blatt", Gr. Platz 23. K.-T. 523b.
Marno Anna, Locomotivf.-W., Zehentg. 12.
Maroušek Carl, k. k. P.-Offic., Mundyg. 2.
Marovsky Marie, Priv., Fröhlicherg. 4.
Marschal Alois, Oekon.-Adjct., Kröna 17.
Marschalek Joh., Lederhdl., Altbrünnerg. 5.
Marschall Ernst, Amtsdiener i. P., Bäckergasse 12.
— Josef, k. k. Prof. i. P., Franz Josefstr. 29.
Marschowsky Hugo, k. k. Post-Rechnungs-Revident, Eichhorng. 61.
— Josefa, Priv., Bergg. 47.
— Theodor, k. k. L.-G.-R., Winterhollerplatz 12.
Maršik Antonie, Gastwirtin, Schlosserg. 8.
Martikan Marie, Postdieners.-W., Franz Josefstr. 81.
Martilik Ant., Locomotivf., Dörnrösselg. 35.
Martinak Jos., Gemischtwarenhdl., Neug. 16.

Martinec Caspar, k. k. P.-O., Sturmg. 17.
— Emil, k. k. F.-Comm., d'Elvertstr. 13.
— Franz, B.-Bmt., Neug. 10.
— Innocenz, C.-S.-W., Bürgerg. 6.
— Johann, k. k. Prof., Sturmg. 3.
Martinek Anton, Bahnbed., Josefstadt 41.
— Cyrill, Sollicitator, Haberlerg. 13.
— Frz., Droguist, Spielbergg. Cons.-Nr. 349.
— Friedrich, k. k. Staatsbeamter, Gutenbergg. 12.
— Josef, Lehrer, Schreibwaldstr. 25.
— Josef, G.-R.-Aushilfsdiener, Zwittag. 21.
— Josef, Kürschnerm., Josefstadt 6.
— Julie, Priv., Wawrastr. 69.
— Marianne, Lehrerin, Giskrastr. 2.
— Marie, Bmt.-W., Meierhofg. 9.
— Raimund, K.-Dir. d. Deutschen Hauses, Giskrastr. 2. K.-T. 78.
— Rudolf, C.-S.-W., Bürgerg. 6.
— Victor, Priv., Bäckerg. 15.
Martinetz Adam, Zahlkellner, Wawrastr. 69.
— Carl, k. k. Oberlieut. i. 14. Landw.-Inf.-Rgt., Schillerg. 7.
— Josef, Oberconducteur i. P., Thalg. 55.
Martinik Bernh., Bahnaufseher, Josefst. 41.
Martinke Julius, techn. Bmt., Plankeng. 21.
Martinkowitsch Cyr., Spediteur, Dörnrösselgasse 26.
Martinoni Jos., Kaminfegerm., Krautm. 10.
Martinofsky Emerentie, Gemischtw.-Hdl., Grillowitzg. 56.
Martinowitz Josef, Privatier, Wranauerg. 7.
Martinu Carl, Secr., Parkstr. 4.
— Hugo, Priv., Zollhausglacis 33.
Maruschinetz Fanni, Pfaidlerin, Bäckerg. 9.
— Heinr., k. k. P.-E., Leopoldhof 1.
— Johann, Hausbes., Bäckerg. 9.
Marwan Anna, Hausbes., Grillowitzg. 80.
Marx Maximilian, k. u. k. Hauptmann im 3. Inf.-Rgt., Neug. 31.
Marzelli Anton, Arb.-Unf.-Vers.-Anst.-Buchh., Kafkag. 19.
Maržik Josefa, Priv., Bürgerg. 17.
Maša Johann, Vice-Sekretär d. L.-Cult.-R., Backhausg. 6.
Masak Franz, Eisenbahn-Bmt., Parkstr. 3.
— Franz, Buchh., Neug. 137.
Masal Ferdinand, Agent, Nonnenng. 26.
Masařik Emanuel, Schuhmacherm., Bäckergasse 46.
— Ignaz, Maurerpolier, Stiftg. 6.
— Josef, Magazineur, Jesuiteng. 13.
Mašata Josef, Schneiderm., Ferdinandsg. 9.
Masatsch Anna, Schuldienerin, Wienergasse 26/28.
— Anton, Oekonomiebes., Skenestraße 3.
Mascha Josef, Schuhmacherm., Wienerg. 3.
Maschek Carl, Baumeister und Architekt, Czechnerg. 13a.
— Friedrich, Priv., Franz Josefstr. 46.
— Heinrich, Schneiderm., Lazaretgasse 10.
— Heinrich, Buchhdl.-Geh., Janowitzg. 9.
— Josef, Tischlerm., Czechnerg. 9. T. 377.
Maschke Friedrich, Magazin., Obrowitz 11/15.
— Rudolf, Laborant, Nonneng. 26.
Maschner Anna, Geschäftsfrau, Neug. 25.
— Ferd., Watta-Erz., Lösselg. 11.
— Julius, Telegraphenm., Altbrünnerg. 4.
Maschtowsky Fanni, Priv., Neug. 21.
— Wilhelm, Lehrer, Herringg. 11.
Mašek Joh., Bmt., Franz Josefstr. 119.
— Josef, Mag. d. Pharm., Haberlerg. 10.
— Josef, Bahnbed., Rossitzerg. 4.
— Josef, k. k. Evid.-Oberinsp., Winterhollerpl. 9.
— Marie, Priv., Winterhollerpl. 9.
Mašiček Franz, k. k. Ob.-Fin.-R., Hutterteich 4.
Maška Marie, Lehrerin, Neug. 53.
Másl Anna, Lehrerin, Getreidemarkt 8.
Maßak Ant., k. k. Polizei-D.-Offic., Sturmg. 8.
— Vincenz, K.-Gehilfe, Dornichg. 116.
Massařik Adolf, Ing. u. Streckenvorstand-Stellvertreter d. St.-E.-G., Bäckerg. 16.
— Cäcilie, Händlerin, Dammg. 2.
— H., Fleischhauerm. u. Hausbes., Fleischmarktg. 12.
— Max, Fleischhauerm., Leopoldshof 4.
— Moriz, Bmt., Leopoldshof 4.
Maßl Adolf, Dr., städt. Bezirksarzt, Neustiftg. 3/5.
Masson Emilie, Prof.-W., Franz Josefstr. 32.
— Melanie, Lehrerin, Franz Josefstr. 32.
Mastalier Heinr., Zahlkellner, Eichborngasse 39.
Mastalíř Fanni, Zwirnhdl., Bäckerg. 21.
— Jakob, Lastenfuhrwerker, Plankeng. 25.
— Johann, B.-Bmt., Plankeng. 25.
Masur Amalie, Priv., Annag. 8.
— Auguste, Clavier-L., Minoriteng. 6.
— Leop., G.-R.-Ob.-Offic., Waisenhausg. 5.
Matail Hermine, Priv., Bäckerg. 42.
Matal Anton, Fleischhauerm., Haberlerg. 10.
— Anton, Hilfs-Bmt., Neustiftg. 4.
— Franz, Fabr.-Bmt., Kiosk 5.
Matauschek Franz, k. k. Gefangenaufseher, Franz Josefstraße 134.
— Hans, Kaufmann, Rennerg. 19.
— Max, Bmt. d. Handels-u. Gewerbe-Kammer, Augustinerg. 17.
— Victor, Priv.-Bmt., Wawrastr. 17.
Matějček Josef, Correspondent, Geißg. 17.
— Sofie, Bmt.-W., Falkensteinerg. 12.
Matějek Siegmund, Strick- u. Wirkm., Seilersteig 2.
Matějiček Marie, Ob.-L.-W., Grillowitzg. 3.
Matejka Carl jun., Fabr.-Bmt., Franz Josefstraße 35/37.
— Carl, Fleischer u. Hausb., Franz Josefstraße 35/37.
— Rudolf, Baumeister, Franz Josefstr. 35/37.
Matějka Carl, Kohlenhdl., Eichhorng. 24.
— Carl, Zimmerm. Jusag. 15.
— Franz, Selcher, Zeile 91.
— Theodor, Pressm., Arnoldg. 8.
Matěju Joh., Schlosserm., Querg. 9.

Materak Franz, k. k. L.-G. Kanzlist, Grillowitzg. 59.
Materna Josef, G.-R.-K.-Gehilfe u. Hausbes., Gabelsbergg. 54.
— Marie, k. k. Notars-W., Josefstadt 8.
— Stanislaus, k. k. Fin.-Comm., Beischlägergasse 8.
Materny Franz, Dr., k. u. k. Rgts.-Arzt, Parkstr. 18.
Mathera Johann, Gastwirt, Zollhausgl. 1.
Mathes Ernst, k. u. k. Hauptmann i. Generalstabscorps, Jundorferstr. 137.
Mathiasch Philipp, k. u. k. Hptm. i. P., Falkensteinerg. 30.
— Carl, Typograph, Wranauerg. 26.
Matiašek Franz, k. u. k. Militär-Verpflegs-Assist., Eichhorng. 65.
Matjek Anton, Hausbes. u. Handelsgärtner, Grillowitzg. 12.
Matischek Friedr., Gemeindecassier, Tivoligasse 59.
Matisek Franz, L.-Rechn.-Rev., Meierhofg. 5.
— Friedr., Ing.-Assist., Meierhofg. 5.
— Leopold, Gastwirt, Kafkag. 18.
— Thomas, k. k. Gend.-Wachtm., Josefstadt 13/15.
Mätl Jul., Ass. a. d. k. k. böhm. techn. Hochsch.
Matonoha Fr., Kirchendiener, Spielberggasse 6.
— Franz, Magazineur, Zeile 46.
— Josef, Gastwirt, Thalg. 30.
Matouschek Ad., Priv.-Bmt., Breiteng. 6.
— Ant., Zugsbegleiter, Zehentg. 6.
— Antonia, Pfaidlerin, Franz Josefstr. 100.
— Bartholomäus, Huthdlr., Kothg. 10.
— Francisca, Priv., Antonsg 9.
— Josef, Typograph, Staffg. 4.
— Wilhelmine, Greislerin, Frömelg. 11.
Matoušek Carl, Priv., Franz Josefstr. 104.
— Carl, Typograph, Fröhlicherg. 37.
— Carl, k. k. Finz.-Conc.-Prakt., Ratwitpl. 2.
— Franz, Diurnist, Bürgerg. 45.
— Franz, Wagm., Gomperzgasse. 19.
— Joh., Comfortablebes., Franz Josefstr. 4.
— Karl, Ing. u. Baum., Tivolig. 7.
— Leopold, Monteur, Ugartestr. 5.
— Marie, Greislerin, Franziskanerg. 6.
— Vincenz, Zuckerbäcker, Krapfeng. 33.
— Wilhelm, Adv.-Bmt., Johannesg. 9.
Mattel Pauline, P.-Bmt.-W., Elisabethstr. 8.
— Victor, k. k. Gym.-Prof., Elisabethstr. 8.
Mattersdorf Moriz, Agent, Querg. 7.
Mattes Andreas, Priv., Mundyg. 3.
Mattis Heinr., Krankencassa-Bmt., Bergg. 31.
Mattl Julie, Priv., Geißg. 13.
— Katharina, Priv., Geißg. 13.
Matula Fanni, Krankenpflegerin, Neug. 25.
Matulik Jakob, Färberm., Franz Josefstraße 105.
Matulka Ferd., Pensionist, Herringg. 7.
Matuschka Al., k. k. Statth.-Rechn.-Rev., Eichhorng. 43.
— Alois, Schlosserm., Neug. 75.
Matuschka Carl, Edl. v. Wendenkron, k. u. k. Hptm. i. 5. Div.-Art.-Rgt., Carlsglacis 9/11. I.
— Hedwig, Priv., Rudolfsg. 14.
— Marie, Modistin, Ratwitplatz 1.
Matuschtik Marie, k. k. O.-L.-Ger.-R.-R.-W., Herreng. 17.
Matuška Matthias, Kanzl.-Exp., Plankeng. 41.
Matysek Peter, Portier, Plankeng. 4/6.
Matyšek Ant., k. k. P.-Bmt., Giskrastr. 19.
— Fanni, Kindergärtnerin, Neug. 9.
— Julius, k. k. P.-Exp., Lösselg. 19.
Matz Heinrich, Pferdehdl., Stiftg. 6.
Matza Carl, Buchh., Wawrastr. 14.
— Eduard, Motorführer, Spitalwiese 16.
Matzal Caroline, Hebamme, Zollhausgl. 11.
Matzalik Josef, K.-Officl. a. D., Rothemühlgasse 9.
— Josef, Assec.-Bmt., Rothemühlg. 9.
Matzek Arnold, C.-S.-W., Zeile 73.
— Heinrich, L.-Rechn.-Rev. u. Hausbes., Schillerg. 8.
— J., Schuhmacherm. u. Hausbes., Stefansg. 2.
Matzenauer Al., Oberlehrer i. P., Neug. 112.
— Carl, k. k. Gend.-Wachtm., Querg. 31.
— Eduard, Priv., Franz Josefstraße 28.
— Josef, k. k. Ing., Czechnerg. 13.
— Marie, Privat., Czechnerg. 3.
— Max, Baumeister, Czechnerg. 13. **T.** 747.
Matzialek Josefa, Gutsbes.-W., Eichhorng. 26.
Matzka Emil, Kanzlist, Kiosk 3.
— Francisca, Priv., Josefstadt 16.
Matzner Edgar, Fabr.-Bmt., Wranauerg. 7.
— Edgar, k. k. Fin.-W.-Ob.-Aufs., Herreng. 3.
— Ernestine, Damenschneid., Ferdinandsg. 7.
— Franz, JUDr., G.-R.-Concipist, Axmanngasse 6.
— Katharina, Priv., Ferdinandsg. 7.
Matzura Josef, k. k. Gewerbeschul-Prof. u. Gem.-A.-M., Lažanskyplatz 3.
Maubach Amalie, Priv., Neug. 80.
Mauer Matthias, L.-Rath a. D. u. Hausbes., Tivolig. 6.
Maurer Georg, Theater-Agentur, Dornichgasse 118.
— Josefa, Zoll-Einn.-W., Neug. 49.
— Ludwika, Priv., Bäckerg. 56.
Mausenberger Paula, Bmt.-Waise, Bäckergasse 12.
Mauthner Ernst, Cred.-A.-Bmt., Jodokstr. 6.
— Leopold, Geschäftsmann, Johannesg. 11.
Mautner Adolf, Tuchhdl., Zollhausgl. 5.
— Emanuel, Hausbesitzer und Lederhdl., Bürgerg. 38.
— Gustav, Lederhdl., Zollhausglacis 7.
— Gustav, Dr., Secundararzt, Schwarzfeldgasse 33.
— Hans, Bmt., Linhartg. 3.
— Josef, Buchh., Offermanng. 15.
— Marie, Priv., Jodokstr. 6.
— Salomon, Priv., Bäckerg. 17.
— Samuel, Lederhdl., Bäckerg. 7. **T.** 836.
Max Bertha, Clavierlehrerin, Tivolig. 28.

Max Carl Edler von Maxen, k. k. Statth.-Conc.-Prakt. Eichhorng. 18.
— Josef, k. u. k. Hptm. d. Mont.-Dep. 1., Lösselg. 23.
— Josef, Bahn.-Bmt., Lösselg. 23.
— Katharina, Edl. v. Maxen, Hptm.-Auditors-W., Eichhorng. 18.
— Maximilian, Edl. v. Maxen, Offic., Eichhorng. 18.
— Wlad., Hdls.-K.-Offic., Eichhorng. 37.
Mayer Adolf, Buchh., Krapfeng. 29.
— Albert., k. k. P.- u. T.-Bmtn., Eichhorngasse 24.
— Albertine, Edl. v., Offic.-W., Eichhorngasse 24.
— Alois, k. k. Hauptsteuer-Einnehmer, Eichhorngasse 58.
— Aloisie, Gemischtwarenhdl., Dornichgasse 44.
— Amalie, Lehrerin, Lažanskyplatz 3.
— Anna, Bmt.-W., Kircheng. 2.
— Anton, Agent, Zeile 47.
— Anton, k. k. Zeichner, Haberlerg. 6.
— Anton, Priv., Backhausg. 12.
— August, k. k. St.-A.-Offic., Waisenhausgasse 26.
— Auguste, Priv., Winterhollerpl. 20.
— Aurelie v., Priv., Krapfeng. 33.
— Carl, Uhrmacher, Rudolfsg. 6.
— Carl, Hausbes. u. Kaufmann, Augustinergasse 8. **T.** 522.
— Edmund, Priv.-Bmt., Thalg. 21.
— Eduard, Droguenhdl., Thalg. 4. **G.-T.** 758.
— Eduard, Dr., Ritt. v. Ahrdorf, k. k. O.-L.-G.-Rath, Theresienglacis 13.
— Emanuel, Geschäftsmann, Neuthorg. 20.
— Emil, Comfortablebes., Dornichg. 46.
— Ernestine, Priv., Altbrünnerg. 4.
— Ernst, Maschinist, Schlachthof.
— Francisca, Lehrerin, Eichhorng. 24.
— Franz, Cred.-Anst.-Bmt. und Hausbes., Lenaug. 9.
— Franz, Conducteur, Adlerg. 14.
— Gabriele, Priv., Krautmarkt 25.
— Gustav, Ober-Buchh. i. P., Lažanskypl. 3.
— Hedwig, Kindergärtnerin, Bäckerg. 8.
— Heinrich, Cassier, Dornichg. 47.
— Henriette, Priv., Adlerg. 1.
— Hugo, Fabr.-Bmt., Zeile 49.
— Joh., Dr., k. k. Gymn.-Prof., Drascheg. 6.
— Joh., Priv., Giskrastr. 5.
— Joh., Kaufmann, Dornichg. 44.
— Josef, Bmt. i. P., Bäckerg. 39.
— Lorenz, Zahlkellner, Querg. 27.
— Ludwig, Priv., Franzensbergg. 2.
— Marie, Edle v., städt. Amts-Dir.-W., Bäckerg. 12.
— Marie, Priv., Neug. 86.
— Martin, Procuristd. Creditanst. **K.-T.** 1002.
— Norbert, Ing., Giskrastr. 5.
— Otto, Fabr.-Bmt., Zeile 47.
— Pauline, k. u. k. Stabsarztens-W., Thalgasse 20.
Mayer Rob., Cred.-Anst.-Bmt., Schmerlingstraße 37.
— Robert, JUDr., Secr.-Stellv. der Handels- u. Gewerbekammer, Thalg. 20. **K.-T.** 509.
— Rosine, L.-Offic.-W., Franzensglacis 5.
— Rudolf, Kaufmann, Fröhlicherg. 13.
— Siegfried, Fabr.-Bmt., Giskrastr. 5.
— Sophie, Rgts.-Arztens-W., Linhartg. 3.
— Theodor, Priv.-Bmt., Jusag. 10.
— Theodor, Reisender, Janowitzg. 9.
— Wilhelmine, L.-Raths-W., Bäckerg. 4.
— Wilhelmine, Blumen-Erz., Thalg. 21.
— Wilhelmine, Priv., Querg. 24.
Mayerhofer Franz, Werkm., Obrowitz 21.
— Ida, Baronin, k. u. k. OberstLieut.-W., Altbrünnerg. 21.
Mayr Edmund, Theatermusiker, Jesuitengasse 15.
— Heinrich, Uhrmacher, Eichhorng. 59.
Mayssel Theodor, Hausbes., Wawrastr. 3.
Mazač Johann, Haus- u. Realitätenbes., Josefstadt 76.
— Josef, k. k. Ob.-Ing., Neug. 68.
Mazak Franz, Schneiderm., Sterng. 5.
Mazal Franz, k. k. Post-Assist., Lauteng. 1.
— Franz, Geschäftsm., Cyrillsg. 6a.
— Josef, k. k. P.-Assist., Theresiengl. 15.
— Josef, Hausierer, Geißg. 17.
— Marie, Tuchrestenhändlerin, Zeile 35.
— Victor, k. k. Auscultant, Frz. Josefstr. 11.
— Vincenz, Priv., Dornichg. 46.
Mazanec Franz, C.-S.-W., Bürgerg. 6.
— Johann, k. k. Postdiener, Querg. 6.
Mazanek Justine, Hebamme, Franz Josefstraße 69.
— Josefa, Priv., Bürgerg. 49.
— Max, Gastwirt, Dornichg. 13.
Mazel Alois, Gastwirt, Zeile 83.
— Franz, Tischlerm., Franz Josefstr. 23.
— Hieronymus, Hausbes. u. Agent, Tivolig. 3.
Mazoch Josef, Kanzleidiener, Sturmg. 8.
Mazourek Franz, Brunnenm. u. Hausbes., Weinbergg. 54.
Mebus Elisabeth, Bmt.-W., Kröna. 47.
Medak Camilla, Damenschneiderin, Markthalleng. 2.
— Emil, Liqueurhdl., Neustiftg. 47.
Medek Alfred, L.-Bmt., Bürgerg. 23.
— Anton, Obergarderobier, Jesuiteng. 15.
— Johann, Brantweinschänker, Olmützergasse 5.
— Mizzi, Blumenhändlerin, Jesuiteng. 15.
— Thomas, k. k. P.-O., Gutenbergg. 2.
Medeotti Gisela, Oberstlieut.-W., Neug. 59.
Meder Ed., Dr., städt. Bez.-Arzt, Meierhofgasse 5.
— Ignaz, Schneiderm., Bergg. 17.
— Marie, Priv., Bergg. 21.
Medlarz Theresia, Priv., Altbrünnerg. 17.
Medřický Anton, Hausbes., Thalg. 45.
Medritzer Eug., k. k. Prof., Hasnerg. 4.
Meduna Anton, Buchh., Arnoldg. 7.
— Johann, Schneiderm., Neug. 112.

Meduna Josef, Schuhmacherm., Jusag. 10.
— Marie, Geschäftsinhaberin, Josefstadt 69.
Megiska Katharina, F.-W.-Commissärsw., Grillowitzg. 16.
Mehler Ignaz, Priv., Mühlg. 17.
Mehoffer Rud., Ritt. v., Ing., Krapfeng. 15.
Mehrer Ignaz, B.-Bmt., Krautmarkt 8.
Meichelbeckh Hans, k. u. k. Major im 3. Inft.-Rgmt., Salzamtsgasse 4.
Meidelbeck Ferd., Weberm., Franciscanergasse 11.
Meier Engelbert, Priv., Hoffg. 2.
— Marie, Geschäftsfrau, Gomperzg. 12.
Meiler Ludw., Tuchhdl., Anastasius Grüngasse 1. T. 736.
— Moriz, Tuchhdl., Pilgramg. 1.
Meindel Friedr., Gasanst.-Bmt., Jodokstr. 6.
— Louise, Priv., Jodokstr. 6.
Meindl Anna, Sprachlehrerin, Winterhollerplatz 16.
— Carl, Dir. und Hausbes., Eichhorng. 49. K.-T. 548.
— Carl, MUDr., Zahnarzt, Gr. Platz 12/13.
— Francisca, Priv., Neug. 8.
Meisl Rudolf, Kaufmann, Schmerlingstr. 15.
Meissel Theodor, Conducteur, Grillowitzg. 53.
Meißl Amalie, Modistin, Falkensteinerg. 5.
— Leopold, Gem.-Offic., Neug. 8.
Meissner Wilh., k. u. k. Hauptm.-Rechn.-Führer, beim 5. Artill.-Rgt., Neug. 128.
Mejstřik Anton, Handschuhmacherm., Neugasse 112.
Meith Friedrich, Buchh., Schmerlingstr. 21.
— Emilie, Priv., Eichhorng. 14.
Meitner Emil, Fabr.-Bmt., Spinnerg. 11.
— Jakob, Kaufmann, Radlasg. 14.
— Josef, Reisender, Bürgerg. 49.
— Marie, Amtsdieners-W., Krapfeng. 9.
Meixner Anton, Kranken-Cassa-Controlor, Dörnrösselg. 39.
— Conrad, k. k. Postamts-Prakt., Krapfengasse 30.
— Fanni, Hofraths.-W., Lažanskyplatz 2.
— Franz J., Messerschmiedm., Dominicanerplatz 8.
— Franz Jos., Gasanstaltsbuchh., Zeile 86.
— Heinrich, Landes-Ob.-Ing., Jakobspl. 7.
— Heinrich, Kanzlist, Altbrünnerg. 5.
— Hugo, Assistent a. d. k. k. techn. Hochschule, Thalg. 49.
— Johann, Buchh., Zeile 85.
— Josef, Fasshändler, Marktg. 13.
— Josef, k. k. Post-Assist., Eichhorng. 24.
— Josefine, Priv., Adlerg. 28.
— Ludwig, Mag. d. Pharm., Ferdinandsg. 29.
— Matthias, B.-Diener, Franz Josefstr. 19.
— Rudolf, Buchh., Offermanngasse 11.
Melchar Carl, Ober-Ing. i. P. u. Hausbes., Neug. 122.
Melcher Ferdinand, Priv.-Bmt., Waisenhausg. 23.
Melhorn Arthur, Betriebsleiter, Dammg. 2.
Melichar Anna, Lehrerin, Kröna 75.
Melichar Antonie, Priv., Carlsgl. 19.
— August, O.-Ing., Thalg. 13.
— Franz, k. k. Diener a. d. böhm. Technik, Augustinerg. 18.
— Johann, k. k. Evidenzh.-Ob.-Insp., Winterhollerpl. 3.
— Johann, Schuhmacherm., Bäckerg. 24.
— Josef, Vict.-Hdl., Lichtenauerg. 4.
— Josef, k. k. P.-U., Kapuzinerpl. 8.
— Moriz, k. k. Gend.-Wachtmeister i. P., Neug. 102.
Melion Carl, Hausbes., Carlsglacis 13.
— Josef, Med.-Dr., Arzt u. Hausb., Kröna 52.
Melkes Francisca, Priv., Franzensglacis 5.
Melkus Franz, Zuschneider, Eichhorng. 53.
— Oscar, k. k. Oberlieutenant u. Gen.-Stabs-Adj., Salzamtsg. 8.
Melnik Pauline, Kaufmanns-W., Schmerlingstraße 35.
Meloun Heinrich, k. k. Rechn.-Revident, Tivolig. 48.
— Heinrich, Gem.-Raths-Conc., Gerichtsg. 5.
Melusin Johanna, Buchh.-W., Giskrastr. 9.
— Josef, Rechts-Prakt., Theresiengl. 9.
Melzer Ignaz, Amtsd. u. Hausbes., Rothg. 41.
— Johann, k. k. L.-G.-Secr., Backhausg. 10.
Mendel Anton, Zugsbegleiter, Plankeng. 30.
Mendelein Petronella, Oberstlieut.-Gattin, Thalg. 19.
Mendl C., Priv., Ferdinandsg. 43.
— Carl, k. k. Gymn.-Prof., Gerichtsg. 1 a.
— Emilie, Priv., Eichhorng. 71.
— Ernst, Dr., k. k. Gerichts-Auscultant, Ferdinandsg. 43.
— Robert, Bank-Bmt., Ferdinandsg. 43.
Mensa Franz, Schneiderm., Neug. 94.
Menschik Carl, Priv., Bürgerg. 23.
— Johann, Milchhdl., Bäckerg. 22.
— Johann, Kohlenhdl., Querg. 17.
— Josef, Gastwirt, Ugartestr. 13.
— Raimund, Zuckerbäcker, Neug. 74.
Menšik Josef, Brauerei-Bmt., Neug. 111.
Mentschik Carl, Kanzlei-Bmt., Neug. 20.
— Johann, Reisender, Annag. 7.
— Johann, Bmt., Neug. 3.
— Raimund, Priv., Josefstadt 56.
Menzel Josefa, Bmt.-W., Wawrastr. 22.
Mergenthal Leop., k. k. Steueramts-Prakt., Dornichg. 30.
— Vincenz, k. k. F.-L.-D.-Rechn.-Rath., Dornichg. 30.
Merhaut Josef, Red., Giskrastr. 36.
Měřinsky Ant., Wein-Agent, Josefst. 39.
— Bernhard, Hausbes., Wawrastraße 25.
— Theodor, Lehrer, Franz Josefstr. 34.
Merkans Heinr., Priv.-Bmt., Bäckerg. 51.
— Heinrich, Typograph, Spinnerg. 32.
Merkuda Johann, Bureaudiener, Krapfengasse 10.
Merlet Franz, k. k. Baucommissär, Schreibwaldstr. 25.
Merliček Josef, Oberlehrer i. P., Falkensteinerg. 12.

Merliček Jos., Mag. d. Pharm., Dornichg. 1.
Merores Fritz, JUDr., k. k. F.-Proc.-Conc., Krapfeng. 2.
— Helene, Adv.-Wtw., Krapfeng. 2.
Merta Heinrich, Buchh., Querg. 6.
— Josef, C.-S.-W., Schmerlingstr. 37.
— Josefa, Hebamme, Kröna 16.
— Rudolf, Krankencassa-Controlor, Jusag. 8.
Mertha Adolf, k. k. Statth.-Rechn.-Prakt.
— Ottilie, Priv., Neug. 119.
Merunka Joh., Bauunternehmer, Bürgerg. 51.
— Josef, Fleischhauerm., Jusag. 9.
Merz Heinrich, Gemwhdlr., Dornichg. 116.
— Josef, Fabrikant, Schmerlingstraße 32. T. 959. G.-T. 376.
Mesenský Ladislaus, L.-Bau-Prakt., Herrengasse 17.
Mesk Josef, Dr., k. k. Gymnasial-Prof., Bischofg. 5.
Mess Franz, Löschmann, Rathhausg. 8.
— Marie, Friseurgeschäfts-Inhaberin, Altbrünnerg. 4.
Messler Anton, Locomotivführer, Dörnrösselg. 31.
Messner Carl, Löschmann, Rathhausg. 8.
Měštan Franz, Schuhmacherm., Zeile 77.
Městanek Johann, Hausbes., Bäckerg. 48.
Mestek Josef, k. u. k. Oberlieut. a. D., Johannesg. 19.
Metelka Anton, C.-S.-W., Wannieckstr. 34.
— Anton, C.-S.-W., Klosterpl. 2.
Metisch Josef, P., Religionslehrer, Zeile 49.
Metlik Anton, C.-S.-W., Gomperzg. 10.
— Johann, C.-S.-W., Spinnerg. 5.
— Johann, Magazineur, Franz Josefstr. 44.
Metny Anton, Tüchelerzeuger, Zeile 23.
— Carl, Comptoirist, Zeile 23.
— Rudolf, Dessinateur, Zeile 23.
— Wilhelm, Fabr.-Bmt., Sonnenfelsg. 4.
Mettmann Louis, Buchh., Zeile 123.
Metyš Josef, Buchbinderm., Neug. 8.
Metzel Alfred, Ob.-Buchh., Kaserng. 6.
Metzger Engelbert, Agent, Kröna 24.
— Franz, Bmt., Franz Josefstr. 50.
— Georg, k. k. P.-U., Querg. 2.
Metzler Wilhelm, Bauunternehmer, d'Elvertstraße 7.
Metzner Adolf, Gemeinderaths-Oberofficl. i. P. und Hausbes., Spielbergg. 39.
— Wenzel, Schuhmacherm., Grillowitzg. 19.
Meuth Andreas, Chemiker, Thalg. 31.
— Theodora, Priv., Thalg. 31.
Meyer Agnes, Bürgerschullehrerin, Thalg. 7.
— Alex., Assec.-Bmt., Dammg. 2.
— Amanda, Priv., Lösselg. 3 a.
— Anna, Trafikantin, Fröhlicherg. 26.
— Emma, Priv., Thalg. 7.
— Fanni, Priv., Neug. 14.
— Rudolf, Beamter der städt. Gasanstalt, Fröhlicherg. 13.
— Wilhelm, Bauadjunct.
Meysel Johann, Agent, Nonneng. 4.
Mezera Ant., Vers.-Bmt., Winterhollerpl. 13.
Mezera Ant., Bmt.-W., Winterhollerpl. 13.
Mezl Anton, Zugsbegleiter, Arnoldg. 15.
Mezník Adolf, Landes-Rechnungs-Rath, Augustinerg. 17.
— Eduard, Amtsdiener, Ferdinandsg. 31.
— Elise, Lehrerin, Giskrastr. 21.
— Josefa, Schuhmachers-W., Krapfeng. 21.
— Marie, Priv., Parkstr. 5.
— Victor, k. k. Post-Official, Sturmg. 10.
Miča Franz, k. k. Bez.-Commis., Eichhorngasse 45.
Mičanek Carl, Schuhmacherm., Falkensteinerg. 3.
— Johann, Schneiderm., Kröna 21.
— Josef, Schneiderm., Krapfeng. 13.
Mičanik Jakob, k. k. Prof., Wawrastr. 57.
Miček Carl, Lehrer, Haberlerg. 6.
— Ignaz, Locomotivführer, Dörnrösselg. 19.
— Wilhelm, k. k. P.-Prakt., Josefstadt 30.
Mich Theresia, Bierschänkerin, Zeile 49.
Michalek Emanuel, Buchh. u. Hausbes., Augarteng. 18.
— Ernst, Tapeziererm., Rathhausg. 7.
— Friedrich, Typograph, Josefstadt 41.
— Gottlieb, Selcher, Dornichg. 23.
— Hubert, Monteur, Staffg. 4.
— Agent, Aufseher, Schlachthof.
— Josef, Agent, Adlerg. 14.
— Josef, k. k. P.-E., Beischlägerg. 6.
— Theresia, Priv., Bäckerg. 22.
— Victor, L.-Acces.-Aspir., Bürgerg. 23.
Michalik Carl, Buchh., Bäckerg. 58/60.
Michalitsch Michael, k. k. Büchsenm. im 14. Landw.-Rgmt., Erzh. Rainerstr. 6.
Michalke Fr., Gastwirt, Ferdinandsg. 6.
Michanek Cyrill, Buchh., Ugartestr. 14/16.
Michel Anton, Priv.-Bmt., Köffillerg. 25.
— Fanni, Priv., Dornichg. 112.
— Franz, Maschinenm., Sterng. 10 a.
— Hedw., Priv., Dornichg. 112.
— Johann, C.-S.-W., Lauteng. 7.
— Josef, Buchh., Spitalwiese 5.
— Louise, Kindergärtnerin, Zollhausgl. 17.
— Norbert, Bmt. d. Ö.-U.-B., Sturmg. 14.
— Marie, Oberlehrers-Witwe, Haberlerg. 11.
— Wilhelmine, Lehrerin a. d. K. Frz.-Jos. Mädchen-Volksschule, Czechnerg.
Micheu Josef, k. k. Gewerbeschul-Prof., Winterhollerpl. 16.
Michl Theresia, Zimmerm.-W., Lauteng. 23.
Michler Ed., B.-Bmt., Schreibwaldstr. 46 a.
— Eduard, Hafnerm., Schreibwaldstr. 46 a.
— Josef, Hafnerm., Fröhlicherg. 17.
— Ludwig, Land.-Offic., Schreibwaldstr. 46 a.
— Rudolf, Hafnerm., Thalg. 3.
Michliček Caroline, Kaffeesiederin, Josefsg. 7.
— Franz, Wasserl.-Inst., Neug. 46. T. 13.
Michna Johann, Priv.,-Bmt., Giskrastr. 49.
— Ludwig, Kaufmann, Eichhorng. 49.
Mick Ad., k. k. O.-L.-G.-R., Falkensteinerg. 1.
Mička Dominik, Schmiedm., Franz Josefstraße 13.
— Jos., Blind.-Inst.-Hausdiener, Ratwitpl. 7.

Micke Carl, Fabr.-Bmt., Grillowitzg. 3.
Mickerts M., k. k. Statth.-Offic., Backhausgasse 12.
Micklewright Mable, engl. Sprachlehrerin, Hasnerg. 6.
Mičko Martin, Bahn-Bmt., Körnerg. 17.
Miekautsch J., k. k. P.-E., Janowitzg. 8.
Mifka Emil, Oberlehrer, Sturmg. 3.
Mignon Frz., Cassier u. Buchh., Radlasg. 5.
Mihal Josef, Sollicitator, Fröhlicherg. 23.
Mihala Cyrill, Schuhmachermeister, Marktgasse 11.
Mihokovic Carl, Bmt., Bäckerg. 16.
Mihola Johann, Tischlerm., Thalg. 31.
— Josef, Schuhmacherm., Stiftg. 6.
Mihovsky Anton, Priv. u. Hausverw., Wienergasse 56.
Mika Mathilde, Priv., Lösselg. 21.
Mikautsch Peter, Fleischhauerm., Kröna 29.
Mikesch Aug., k. k. Steuerexecutor, Neug. 96.
— Carl, Emailgeschirrhdl., Dornichg. 46.
— Franz, Wagenm., Grillowitzg. 40.
— Friedr., Schuhmacherm., Fröhlicherg. 31.
— Herm., Buchh., Arnoldg. 6.
— Josef, Oberlehrer, Thalg. 33.
— Marie, Priv., Lessingg. 9.
— Rosa, Kaufmanns-W., Franzensberggasse 4.
Miklas Anton, Priv., Schwertg. 3.
— Franz, Comptoirist, Rudolfsg. 6.
Miklic Agnes, Bmt.-W., Eichhorng. 39.
— Johann, Pferdehdl., Dörnrösselg. 24.
— Robert, Sparcassa-Adjct., Eichhorng. 39.
Miklovits Emilie, Priv., Hutterg. 11.
Mikolaschek Carl, L.-R.-Rev. der Hypothekenbank, Jakobsg. 7.
— Victor, Sollicitator, Zeile 86.
Mikolin Alois, Fleischhauermeister, Wienergasse 4.
— Carl, Fleischwhdl., Steing. 3.
Mikolowitsch Ant., Schuld., Johannesg. 22.
Mikon Auguste, Schneiderin, Fleischmarktgasse 10.
Mikosch C., Dr., k. k. Hochschul-Professor, Augustinerg. 14.
Miksch Franz, Magazins-Aufs., Dornichg. 112.
— Heinrich, k. k. L.-A.-Offic., Neug. 33.
— Theodor, Lehrer, Ferdinandsg. 29.
— Wenzel, Priv., Dornichg. 112.
Miksche Friedrich, Schuhmacherm., Fröhlicherg. 31.
— Heinrich, Schlosserm., Nonneng. 26.
— Louise D., Schneiderin, Franciscanerg. 6.
Mikschiczek Claudine, Notarsw., Dornichgasse 3.
Mikschik Marie, Priv., Bäckerg. 12.
Mikšik Ant., Conducteur d. Elektr. Straßenbahn, Janowitzg. 12.
Mikučinsky Fanni, Priv., D'Elvertstr. 33.
Mikulaschek Anton, Gastwirt, Zeile 60.
— Carl, Creditanstalts-Bmt., Großer Platz 26.
— Clotilde, Priv., Sturmg. 3.
— Franz, Schuhmachermeister, Zeile 103.
Mikulaschek Francisca, Schuhmacherm.-Witwe, Theresienglacis 13.
— Josef, Zuckerfabr.-Dir., Großer Platz 26. K.-T. 212.
— Josefa, Pfaidlerin, Eichhorng. 14.
— Marie, Selchwarenhdl., Kafkag. 16.
— Sylvester, Schuhmacherm., Wienerg. 52.
— Victor, Kohlenhändler, Zeile 82.
Mikulašek Albin, k. k. Gerichts-Diener, Zeile 71.
— Johann, Monteur, Kröna 64.
— Marie, Hausbes., Körnerg. 13.
— Rudolf, Schuhmacherm., Franz Josefstraße 98.
— Wenzel, Schuhmacherm., Köffillerg. 10.
Mikuliček Stanislaus, Typograph, Getreidemarkt 2.
Mikuschka Ant., Bmt.-W., Frz. Josefstr. 6.
— Th., Assec.-Cassier, Augustinerg. 5.
Mikyška Joh., Drechslerm., Bäckerg. 4.
Milár Mor., Bureauleiter d. „Gresham", Jodokstr. 2. K.-T. 130.
Milchspeiser Ther., Malzfabr.-W., Jodokstraße 2.
Mildner Antonie, Priv., Schmerlingstr. 29.
— Bertha, Damenschneiderin, Johannesg. 9.
— Carl, L.-Offic., Schmerlingstr. 29.
— Eduard, Typograph, Schmerlingstr. 29.
— Heinrich, Fabr.-Buchh., Hoffg. 2.
— Moriz, Priv.-Bmt., Carlsglacis 1.
Miller Carl, Priv., Kiosk 7.
— Francisca, Kindergärtnerin, Franz Josefstraße 48.
Milković Bohumil, St.-Bmt. Dornichg. 11/13.
Million Ferd., Zimmermalerm., Ferdinandsgasse 2.
Milsky Jaroslaus, k. k. Post-Amts-Prakt., Frz. Josefstr. 51.
Miluška Franz, k. k. Rechnungs-Assist., d'Elvertsr. 33.
Mimra Franz, jun., Schmiedm., Bürgerg. 42.
— Franz, Schmiedm., Bürgerg. 22.
Minař Fritz, Gastwirt, Augarteng. 6.
— Johann, Schneiderm., Zeile 5.
Minarelli-Fitzgerald Alex., Chevalier de, k. u. k. Oberst im Inft.-Rgt. Nr. 49, Hasnerg. 4.
Minařik Ad., Amtsdiener, Augustinerg. 11.
— Barbara, Selchwarenhdl., Lösselg. 7.
— Franz, Greisler u. Hausbes., Bergg. 33.
— Franz, Schuhmacherm., Zeile 83.
— Joh., Trödler, Spinnerg. 3.
— Josef, L.-G.-Kanzlist, Krautmarkt 4.
— Josef, Schuhmacher, Dornichg. 52.
— Leopold, Schneiderm., Neustiftg. 4.
— Marie, Priv., Bürgerg. 51.
— Mathilde, Priv., Rudolfsg. 1.
— Wladimir, Offic. d. Cyr.-Meth. Záložna, Krautmarkt 4.
Minarz Louise, Hausbes., Tivolig. 44.
Minasiewicz Wilhelmine, Priv.
Minich Max, Kaufmann, Bahnring 6. G.-T. 933.
— Rudolf, Reisender, Herreng. 9.

Minks Alois, k. k. Statth.-Secr. Parkstr. 40.
Minkus Alfr., N.-B.-Oberoffic., Ferdinandsgasse 16.
— Jul., Brauh.-Cassier, Schreibwaldstr. 5.
— Richard, Reisender, Leopoldshof 4.
Minojetti Fort., k. u. k. Hptm. im Montur-Depot Nr. 1, Neug. 118.
Mirna Frz., Anstreicherm., Waisenhausg. 26.
— Josef, Tapeziererm., Franz Josefstr. 13.
— Pauline, Pensionistin, Neug. 55.
Miša Johann, k. k. O.-L.-G.-Rath, Augustinergasse 18.
Mišak Joh., Kaufmann u. Hausbes., Bäckergasse 43.
Mischer Caroline, Friseurin, Kröna 45.
Mischkovsky Anna, Bäckerm.-W., Bäckergasse 74.
— Johann, Fabr.-Buchh., Kiosk 7.
— Mathilde, Industrial-Lehrerin, Bäckerg. 74.
Mischon Jos., Schuhmacherm., Bischofsg. 6.
Mischuretz Franz, Bmt., Johannesg. 18.
Misera Carl, Hausbes., Eichhorng. 40.
Misliwetz Hugo, Schätzm., Zeile 39.
Mispagel Albert, Fotograf, Karlsglacis 7.
Mistelsteiger Anna, Priv., Bürgerg. 23.
— Marie, Haus- und Ziegeleibes.-W., Weinbergg. 10.
Mistr Vinc., k. k. Auscultant, Haberlerg. 3.
Miszkiewicz Ladislaus, Vers.-Bmt., Kothg. 8.
Mitiska Engelb., E.-B.-Ing., Plankeng. 27.
Mitsch Laur., Tapeziererm., Johannesg. 21.
— Richard, Assec.-Bmt., Sonnenfelsg. 4.
— Richard, Priv., Sonnenfelsg. 4.
Mitscha Eduard, Gem. Diener, Schreibwaldstraße 3.
Mittendorf Heinrich, Portraitmaler, Offermanngasse 11.
Mittler Rosa, Priv., Schmerlingstr. 32.
Mittnenzweig Emilie, Damenschneiderin, Adlerg. 21.
Mitwitzky Ferdinand, Appreturmeister, Lautengasse 19.
Mizura Alois, Hilfs-Bmt., Josefg. 6.
— Franz, k. k. Postamtsprakt.
Mlaskač Josef, Buchh., Lauteng. 1.
Mlčoch Franz, k. k. Ob.-P.-Verw., Brünner Staats-Bahnhof, Ferdinandsg. 40.
— Johann, Schneiderm., Herreng. 7.
— Marie, Hebamme, Herreng. 7.
Mlejnek Franz, Reisender, Josefst. 11.
— Wenzel, k. k. Auscultant, Schwedeng. 4.
Mlikowsky Carl, R. v. Lhota, k. u. k. Major d. 5. Div.-Artill.-Rgts., Neug. 66.
Mlinář Anton, B.-Bmt., Hutterg. 6.
— Franz, Priv., Hutterg. 6.
Mlodecki Josef, Conducteur d. St.-E.-G., Arnoldgasse 10.
Mlsak Franz, Baupolier, Ugartestr. 13.
Mlynek Ludwig, Portier, Zollhausgl. 23.
Množil Lucie, Priv., Schmerlingstr. 45.
Moder Anton, Gastwirt, Franz Josefstr. 107.
— Johann, K.-Diener, Irrenanstalt.
Modes Hermine, Priv., Krautmarkt 19.
Modl Amanda, Priv., Annag. 10.
Mödritzer Andreas, Priv., Getreidem. 2.
Mohrbacher Eug., k. k. Statth.-Rechn.-Prakt. Gutenbergg. 27.
Mohrstedt Rudolf, B.-Bmt., Tivolig. 47.
Möhwald Octavian, k. u. k. Lieut. i. Div.-Art.-Reg. Nr. 5.
— Ottokar, k. u. k. Oberlieut. im 3. Inf.-Rgt., Dominikanerg. 13.
Mojžiš Stanislaus, Gastwirt, Kröna 11.
Mokry Franz, Tapeziererm., Adlerg. 15.
— Richard, k. k. O.-Fin.-R., Neug. 51.
— Vinc., Schuhmacherm., Josefstadt 10.
— Wilhelm, Motorführer, Bürgerg. 25/27.
Moldauer Marc., Ochsenhdl., Stefansg. 2.
Möldner Ant., Agent, Steing. 10a.
Molisch Carl, Spinnm., Dammg. 2.
— Eugen, Gärtner, Wienerg., gegenüber d. Centralfriedhof.
— Ferdinand, Kunst- und Handelsgärtner, Neustiftg. 31. T. 268.
— Johann, Handelsmann, Krautmarkt 10.
— Raimund, Magazineur, Wranauerg. 9.
Molitor August, Bmt., Neug. 31.
— Barbara, Priv., Neug. 14.
— Ernestine, Bmt.-W., Neug. 22.
Möller Anna, Priv., Haberlerg. 13.
— Anna, k. k. P.- u. T.-Bmt., Haberlerg. 13.
Mollik Mizzi, k. k. P.-E. Neustiftg. 42.
Molnár Anna, Priv., Neug. 111.
Molzer Carl, Monteur, Czechnerg. 3a.
Monath Jakob, Bäckerm., Körnerg. 17.
Monce Josef, Hausierer, Nonneng. 10.
Mondschein Franz, Tischlerm., Dornichg. 52.
— Marie, Comptoiristin, Dornichg. 52.
Monhard Anton, Tischlerm., Ugartestr. 14/16.
— Christine, Schneiderin, Ugartestr. 14/16.
— Franz, Schneiderm., Bergg. 19.
Monschübl Mart., Gastwirt, Neug. 141.
Monsé Emilie, Industrial-Lehrerin, Falkensteinerg. 22.
Montag Carl, Schlosserm., Goldhanng. 13.
— Gustav, Tischlerm., Adlerg. 15.
— Marie, Greislerin, Wawrastr. 22.
Montzka Heinr., Dr., k. k. Prof. d. Textil-Lehranst., Linhartg. 4.
Mooney L. Hubert, Dir. d. Berlitz School, Josefstadt 1.
Möps Carl, Reisender, Sturmg. 4.
— Josef, G.-R.-Hilfsbmt., Neug. 8.
— Theodor, Kaufmann, Neug. 8.
Moravec Al., Schneiderm., Frz. Josefstr. 30.
— Carl, Hotelbes., Salzamtsg. 15. T. 136.
— Ferdinand, Mehlhdl., Bäckerg. 39.
— Matthias, Schuhmacherm., Spielbergg. 6.
— Wenzel, Monteur, Jusag. 9.
Moravus Franz, Uhren- u. Juwelenhändler, Thalg. 65.
— Theodor, Uhrmacher, Kröna 17.
Morawek Alois, Agent, Neugasse 71.
— Eduard, Greisler, Bürgerg. 23.
— Josef, Comptoirist, Lauteng. 11.
— Sidonie, Verkäuferin, Neug. 10.

Morawetz Alois, Schuhmacherm., Eichhorngasse 28.
— Anton, Schuhmacher, Franz Josefstr. 112.
— August, Cartonnagen-Erz., Körnerg. 5.
— Carl, Schneiderm., Falkensteinerg. 12.
— Fr., k. k. G.-Kanzl. i. P., Jusag. 12.
— Joh., Priv., Staffg. 8.
Morawitz Carl, Schuhmacherm., Ferdinandsgasse 28.
Morgenbesser Josef, Tuchhdl., Rudolfsgasse 17.
Morgenstern Alb., Malzfabriksbes., Neug. 91. G.-T. 719.
— Alois, Kohlenagent, Zeile 35.
— Bernhard, Agent, Rennerg. 4/6.
— Eduard, Agent, Bäckerg. 42.
— Ernestine, Fabr.-W., Neug. 91.
— Franz, Reisender, Schüttg. 8.
— Heinrich, Agent, Rudolfsg. 28. T. 135.
— Helene, Priv., Herlthg. 14.
— Hermann, Tuchhändler, Hutterg. 11.
— Josef, Priv.-Bmt., Zeile 35.
— Mathilde, Verschleißerin, Zeile 35.
— Moriz, Kaufmann, Bürgerg. 34.
— Salomon, Reisender, Schüttg. 4.
— Siegfried, Reisender, Rennerg. 4/6.
— Theresia, Priv., Schwedeng. 3.
Morgenthal Leopold, k. k. Rechn.-Prakt.,
Morhammer Alois, Confectionär und Sachverständiger für Damenschneiderwaren, Franzensglacis 7.
Morin Bernh., Leihamts-Schätzm. i. P., Johannesg. 9.
Moritz Friedrike, k. k. L.-G.-Offic.-W., Frz. Josefstr. 113.
Mosca Granni, Masch.-Ing.. Kröna 38.
Möschl Hermann, Dr., k. k. Assistenzarzt-Stellv., Franz Josefstr. 130.
Moschner Wenz., Geschäftsführ., Grillowitzgasse 57.
Moschutta Johann, Typograph, Wawrastr. 45.
Moese Arthur, k. u. k. Lieut. im Div. Artill.-Regt. Nr. 5., Zeile 68.
Moser Marie, k. k. O.-L.-G.-Rathsw., Gr. Platz 12/13.
Moshammer Heinrich, k. k. Postcommissär, Sturmgasse 5.
Mosing Josef, v., k. u. k. Hptm., Grenzg. 4.
Möß Ludwig, Fabr.-Bmt., Antonsg. 13.
Mossig Johann Ritt. v., k. u. k. Hauptm. i. 49. Inf.-Rgt., Neugasse 78.
Mössler Lina, Priv., Augustinerg. 31.
Moster Josef, Monteur, Kröna 77b.
Motejl Ulrich, Priv., Sturmg. 14.
Motel Albert, Gärtner u. Hausbes., Dörnrösselg. 17.
— Johann, Hausbes., Dörnrösselg. 22a.
— Jos., Gärtner und Hausbes., Dörnrösselgasse 22.
— Sophie, Kindergärtnerin, Dörnrösselg. 22a.
Möth Anton, Werkm., Josefstadt 11.
Motyka Josef, Greisler, Zeile 101.
Motyl Anna v. Reichenfeld, Priv., Adlerg 18.
Motz Ignaz, Lehrer und Secretär d. höher. Handelsschule, Dornichg. 50. K.-T. 466.
Moučka Ant., Magazineur, Dornichg. 54.
— Conrad, k. k. F.-Conc. Prakt., Franz Josefstr. 7.
— Josef, Bahnm., Franz Josefstr. 127.
— Julius, Spenglerm., Köffillerg. 6.
Moudry Anna, Bäckereigesch., Neug. 62.
— Bertha, Priv., Parkstr. 3.
— Ignaz, Schneiderm., Bergg. 37.
— Johann, k. k. Statth.-Kanzl,. Neug. 100.
— Josef, Priv., Binderg. 7.
— Wenzel, Tischlerm., Marktg. 3.
Mouka Alois, Buchhalter, Parkstr. 6.
— Fr., Priv., Plankeng. 24.
— Josef, Gefangenhausaufseher, Eichhorngasse 16.
Möwes Julius, Kaufmann, Ratwitplatz 5.
Možišek Joh., Sattler- u. Riemerm., Bürgergasse 46.
Možny Matthias, Kaufmann, Zwittag. 5.
Mraček Fr., Schuhmacherm., Bürgerg. 46.
Mraczansky Aug., C.-S.-W., Fischerg. 53.
Mraczek Franz, Amts-Dir., Augustinerg. 21.
— Franz, Musiklehrer, Rennerg. 17.
— Josef, Musiklehrer, Rennerg. 17.
Mras Jakob, Oberlehrer, Eichhorng. 45.
Mrasek Carl, Arb.-Unf.-Vers.-Anst.-Bmt., Falkensteinerg. 4.
— Heinrich, Priv., Kiosk 3.
Mravenec Martin, Fabr.-Meister, Franz Josefstr. 88.
Mráz Fr., k. u. k. Curschmied, d'Elvertstr. 23.
Mrazek Jakob, Portier des Kinderspitals, Schwarzfeldgasse 33.
— Joh., Goldarb. u. Gürtler, Spinnerg. 3.
— Leop., Platzm., Wienerg. 54.
— Wilhelm, Schieferdeckerm., Neug. 46.
Mrchal Ignaz, Zugs-Bmt. i. P., Neug. 46.
Mrhálek Sebastian, Lehrer, Kröna 10.
Mrkos Fabian, Gas-Anst.-Aufseher, Jusagasse 15.
— Franz, Incassant d. Gasanst., Spinnerg. 9.
— Johann, Kaufm. u. Hausbes., Jakobsg. 3.
— Josef, Lehrer, Jusag. 15.
Mrkva Francisca, Priv., Josefstadt 21.
Mrkwitz Johann, Aufseher, Ratwitplatz 7.
Mrňa Arnold, Schneiderm., Ottg. 9.
Mroček Eduard, k. k P.-Diener, Kröna 19.
Mrozowsky Emilie, Lehrerin, Fröhlicherg. 31.
Mrusek Julius, Fabr.-Bmt., Cyrillsg. 6.
Mucha August, Manipulat.-Bmt., Bürgerg. 23.
— Eduard, Priv.-Lehrer, Bergg. 31.
— Franz, Gastwirt, Schreibwaldstr. 48.
— Franz, k. k. Statth.-Offic., Giskrastr. 16.
— Franz, Schuhmacherm., Querg. 9.
— Josef, Baumeister, Neug. 38.
Mück Adele, Clavier-Lehrerin, Bahnring 22.
— Anna, Schneiderin, Bürgerg. 9.
— Anna, Oberlehrersw., Goldhanng. 29.
— Franz, k. k. Fin.-Landes-Cassa-Assist., Herringg. 11.
— Franz, k. k. Postamtsd., Cyrillsg. 6a.

Mück Heinrich, k. k. F.-L.-D.-Rechn.-Pr., Franz Josefstr. 118.
Mučka Aurelie, k. k. Hofrathsw., Falkensteinerg. 2.
Mückstein Wilhelm, k. k. O.-L.-G.-Rechn.-Revident, Haberlerg. 3.
Mudroch Friedr., Conducteur, Flurg. 6.
Mudrych Th., Pferdefleischhauerm., Wienergasse 31.
Mühl Franz, Schneiderm., Franz Josefstr. 47.
Mühlberger Emilie, Priv., Neustiftg. 3/5.
Mühle Adolf, Kunst- und Handelsgärtner, Neustiftg. 27. G.-T. 165.
Mühlinghaus Carl, Fabr., Zeile 46. T. 699b.
— Carl jun., Betriebs-Bmt., Zeile 46.
Mühlstein Otto, Priv.-Bmt., Zeile 11.
Mühlwasser Eduard, Diurnist, Kafkag. 14.
— Fanni, Ing.-W., Backhausg. 12.
— Hans, Buchh., Antonsg. 9.
— Marie, Arztensw., Franz Josefstr. 19.
Muhr Anton, B.-Bmt., Kiosk 9.
— Max, Ing., Krapfeng. 9.
Mühsam Hugo, Dr., Secundararzt, Bäckerg. 4.
Mukden Joach., Kaufmann, Fröhlicherg. 15.
— Julius, Fabr.-Bmt., Fröhlicherg. 15.
— Maximilian, Buchh., Lazarethg. 5.
— Netti, Priv., Elisabethstr. 16.
Müller Adalbert, Prof. a. D., Tivolig. 15.
— Adele, Lehrerin, Jusag. 9.
— Adolf, Priv., Offermanng. 13.
— Adolf, Buchh., Eichhorng. 53.
— Adolf, Fabr., Neug. 78. T. 25.
— Adolf, Priv.-Bmt. Lösselg. 23.
— Albert, Geschäftsführer, Neuthorg. 3.
— Alois, Bahn-Bmt., Schwedeng. 4.
— Aloisie, Priv., Neug. 19.
— Amalie, Priv., Dornichg. 20.
— Anna, Bahn-Insp.-Gattin, Meierhofg. 8.
— Anna, Krankenpflegerin, Museumsg. 3.
— Anna, Theatergarderobierin, Grillowitzgasse 14.
— Anna, Ob.-Ing.-G. u. Blumenhändlerin, Jesuiteng. 15.
— Anton, Baum., Hutterg. 12.
— Anton, Bmt., Bergg. 30.
— Anton, Agent, Bergg. 32.
— Anton, Schuhmacherm., Ugartestr. 3.
— Anton, Statth.-H.-Bmt., Jesuiteng. 15.
— Anton, Geschäftsführer, d'Elvertstr. 19.
— Ant. Theod., Secundararzt, Bäckerg. 53.
— Arthur, Kaufmann, Neug. 78.
— Bernhard, Reisender, Körnerg. 17.
— Berthold, Wirkwarenhdl., Gr. Platz 22.
— Carl, Buchh., Josefstadt 71.
— Carl, k. k. F.-W.-Ober-Commissär i. P., Janowitzg. 8.
— Carl, Vers.-Bmt., Ottg. 8.
— Carl, Weberm., Körnerg. 13.
— Carl, C.-S.-W., Zeile 73.
— Carl, Kanzleidiener, Zeile 42.
— Carl, k. k. Veterinär-Assist., d'Elvertstr. 5.
— C., H.-Bmt. b. k. k. Straf-Bez.-G., Neug. 23.
— Caroline, Bmt.-W., Ugartestr. 15.
Müller Caroline, Handelsfrau, Minoriteng. 4.
— Clara, Gutsverw.-W., Haberlerg. 11.
— Eduard, k. u. k. Militär-Oberverpflegs-Verwalter d. R., Ratwitg. 14.
— Elisabeth, Hebamme, Neug. 25.
— Emanuel, Priv., Geißg. 7.
— Emanuel, Hefe-Erz., Grillowitzg. 18.
— Emil, C.-S.-W., Körnerg. 9/11.
— Emil, Priv.-Bmt., Zeile 60.
— Ernst, G.-R.-Secr., Rudolfsg. 23.
— Ernst Priv.-Bmt., Offermanng. 13.
— Eugenie, Priv., Eichhorng. 18.
— Ferd., Comptoirist, Geißg. 2.
— Ferd., k. k. F.-C., Krautmarkt 4.
— Ferd., L.-R.-Dir., Rennerg. 14.
— Franz, Schneiderm., Obrowitz 22.
— Franz, G.-R.-Offic., Giskrastr. 59.
— Franz, Typograph, Neug. 58.
— Frz, Ofensetzer u. Hafnerm., Neug. 40.
— Franz, Guts-Bmt., Lessingg. 6.
— Franz, Verw.-Stellvertr, Minoriteng. 4.
— Franz, Fabr.-Bmt., Zeile 75.
— Friedr., Kaufmann, Linhartg. 4.
— Friedrich, Priv., Neug. 78.
— Friedrich, Tuchhdl., Hutterteich 3.
— Gustav, Schauspieler, Offermanng. 11.
— Heinrich, Buchh., Tivolig. 17.
— Heinrich, Assist. d. techn. Hochschule, Haberlerg. 10.
— Herm., Kaufmanns-W., Adlerg. 12.
— Ignaz, Reisender, Gomperzg. 13.
— Ilka, Priv., Jodokstr. 1.
— Irma, Bildhauers-W., Eichhorng. 40.
— J., Kaufmann, Dominikanerpl. 7.
— Jakob, Kaufmann, Linhartg. 4.
— Jakob, Fiaker, Haberlerg. 14.
— Jakob, Schneiderm., Krapfeng. 2.
— Johann, Anstreicherm., Neustift 38.
— Johann, k. k. P.-U., Franz Josefstr. 91.
— Johann, Priv., Minoriteng. 4.
— Johann, Lehrer, Bürgerg. 44.
— Johann, Mag. d. Pharm., Kröna 40.
— Johann, Brantweinschänker, Zeile 121.
— Johann, Platzm., Wienerg. 13.
— Johann, Elektromonteur, Giskrastr. 34.
— Johann, k. k. F. Conc.-Prakt., Ottg. 11.
— Johann, Schnittwarenhdl., Minoriteng. 4.
— Johann, Kanzleidiener, Ottg. 4.
— Josef, Dr., Adv., Jesuiteng. 29. T. 506.
— Josef, Baum., Tivolig. 59.
— Josef, Weberm., Janowitzg. 4.
— Josef, k. k. Fin.-Conc.-Prakt.
— Josefine, Schneiderin, Giskrastr. 51.
— Julie, k. k. Ob.-Geom.-W., Eichhorng 55.
— Leopoldine, Hausbes., Spinnerg. 9.
— Marie, Friseur's W., Franciscanerg. 8.
— Marie, Priv., Franz Josefstr. 77.
— Marie, Musiklehrerin, Eichhorng. 16.
— Marie, Secr.-W., Rudolfsg. 23.
— M., Lehrerin, Augustinerg. 7.
— Marie, Ökonoms-Wtw., Tivolig. 38.
— Otto, Fabr.-Bmt., Zehentg. 4.
— Philipp, Agent, Ratwitg. 8.

Müller Raim., Phil.-Dr., Priv.-Lehrer, Backhausg. 10.
— Richard, Reisender, Neug. 42.
— Richard, Kunstgärtner, Parkstr. 5.
— Robert, Friseur, Grillowitzg. 14.
— Rudolf, Typograph, Körnergasse 7.
— Rudolf, k. k. Oberamtsoffic., Eichhorngasse 42.
— Sofie, Fabr.-W., Neug. 78.
— Sofie, Kindergärtnerin, Bäckerg. 72.
— Sofie, Priv., Krapfeng. 10.
— Stefan Sattlerm., Marktg. 13.
— Theod'or, Fabr.-Bmt., Staffg. 2.
— Theresia, franz. Lehrerin, Krautmarkt 14.
— Victor, C.-S.-W., Frz. Jos.-Str. 134.
— Wenzel, Graveur, Herreng. 10.
Müllner Adele, Priv., Arnoldg. 10.
— Anton, Reisender, Tivolig. 17.
— Fritz, Fabr.-Bmt., Tivolig. 17.
— Josef, k. k. Rechn.-Revident, Ottg. 15.
— Moriz, Fabr., Ferdinandsg. 18.
Mundina Marie, k. k. P.- u- T.-Bmt., Linhartgasse 5.
Munk Adolf, Reisender, Gomperzg. 9.
— Edmund, Agent, Falkensteinerg. 2.
— Emanuel, Buchh., Thalg. 41.
— Emilie, Priv., Kröna 38.
— Heinrich, Fabr.-Bmt., Augarteng. 4.
— Heinrich, Hausbes., Thalg. 61.
— Hugo, Agent, Schwedeng. 4.
— Jakob, Buchh., Kröna 3.
— Joachim, Geschäftsmann, Neuthorg. 20.
— Katharina, Gastw., Schreibwaldstr. 33.
— Leopold, Kaufmann, Schwedeng. 4. **T.** 859.
— Moriz, Agent, Winterhollerpl. 3. **T.** 605.
— Moriz, Platzm., Weinbergg. 54.
— Richard, Kaufmann, Schwedeng. 4.
— Rosalia, Priv., Offermanng. 17.
— Salomon, Buchh., Bäckerg. 51.
— Simon, Fabr.-Bmt., Kothg. 2.
— Wilhelm, Kaufmann, Neuthorg. 5.
— Wilhelmine, Schneiderin, Franz Josefstraße 6.
Münster Emil, L.-Bauadj., Neug. 60.
— Ferd., k. k. Statth.-Offic., Lessingg. 3.
— Georg, k. k. Amtsdiener i. P., Wawrastraße 3.
— Hubert, B.-Manipulant i. P., Bleichwiese 4.
— Joh., k. u. k. Hptm. im 49. Inf.-Reg., Krautmarkt 4.
— Johann, Hausmitbes., Zeile 91.
— Johann, Sparcassa-Offic., Zeile 91.
— Josef, Bahn-Bmt. i. P., Neug. 60.
— Ludwig, Reisender, Neuthorg. 20.
— Thomas, Priv., Zeile 91.
Muntendorf Victor, Dir. d. mähr. Escompteb., Franzensbergg. 8. **T.** 801 c.
Münz Julius, Dr., Secundararzt d. L.-Krankenanstalt, Herreng. 14.
Münzberger Josef, Strickm., Czechnerg. 4.
Münzer Jakob, Handelsmann, Bürgerg. 10.
— Leopold, Hausierer, Kröna 14.
Murad Gaston, Dr., k. k. Bezirkscommissär, Falkensteinerg. 13.
Murn August, Werkm., Kröna 77 b.
Muron Jakob, Laborant, Bergg. 37.
Muryc Const., Schuhmachermeister, Ratwitplatz 3.
— Johann, Schneiderm., Querg. 10.
Mušalek Josefine, Korbwaren-Erzeugerin, Krautmarkt 25.
Musikant Ant., Bank-Contr., Josefstadt 6.
— Josef, Weberm., Josefstadt 6.
— Josef, Betriebsbmt., Zeile 91.
Musil A., Schriftenmaler, Eichhorng. 71.
— Alexander, L.-Offic., Falkensteinerg. 2.
— Alex., L.-Diurnist, Falkensteinerg. 2.
— Alfred, k. k. Hochschulprof., Augustinergasse 10.
— Alois, k. k. Gend.-Wachtm., Josefstadt 13/15.
— Alois, Verwalter, Arnoldg. 15.
— Ant., k. k. Kanzlist, Teichg. 3.
— Anton, St.-E.-B.-Bmt., Wawrastr. 3.
— Anton, Schuhmacherm., Kröna 71.
— Carl, Bahnconducteur, Körnerg. 17.
— Carl, Fleischselcherm., Neug. 31.
— Emil, Geschäftsführer, Geißg. 17.
— Emilie, Damenschneiderin, Bürgerg. 23.
— Ferdinand, Priv., Köffillerg. 6.
— Franz, Domorganist und Musiklehrer, Petersberg 3.
— Franz, Priv. Bmt., Radlasg. 14.
— Ig., Schnittwarenhdl., Lackerwiese 16.
— J., Kaufmann u. Hausbes., Fröhlicherg. 2.
— Johann, Kellerm., Jakobsg. 9.
— Johann, Prakt. d. Cyrillo-Methodějská záložna, Bäckerg. 88.
— Johann, Schuhmacher, Kröna 4.
— Johann, Selchwarenhdl., Zeile 66.
— Josef, Bäckerm., Dornichg. 6.
— Josef, Kanzleidiener, Lažanskyplatz 3.
— Josef, Riemerm., Zeile 5.
— Josef, Assec.-Bmt., Rudolfsg. 16.
— Marie, Hausbes., Dammg. 2.
— Marie, Priv., Thalg. 14.
— Othmar, Ehrendomherr, Theol.-Prof., Waisenhausg. 14.
— Robert, Kaufmann, Josefstadt 34.
— Vincenz, k. k. P.-U. i. P., Wawrastr. 17.
— Wladimir, k. k. P.-Bmt., Theresiengl. 15.
Mussotter Rud., k. k. Gymn.-Prof., Neug. 46.
Mužatko Josefine, Selchwarenhdl., Tivoligasse 17.
— Leopoldine, Kindergärtnerin, Tivolig. 17.
— Marie, Hausverw., Rudolfsg. 15.
Mužik Alois, Amtsdiener, Dörnrösselg. 39.
— Emil, k. k. Hauptzollamts-Offic., Neugasse 117.
— Wenzel, k. k. Finanzrath i. P., Neug. 106.
Mužil Wenzel, Schnittwarenhdl., Bürgergasse 21.
Mysibeck Adolf, Droguist, Kröna 75.
Mysliweczek Aurelie, k. k. P.- u. T.-Bmt., Franz Josefstraße 63.

Mysliweczek Hugo, Masch.-Ing., Franz Josefstr. 63.
— Jos., L.-Ver.-St.-Einnehm,. Eichhorng. 42.
— Richard, Fabr.-Bmt., Franz Josefstr. 63.

N.

Naber Josef, Cafetier, Franz Josefstr. 136.
Nabicht Antonie, Priv., Eichhorng. 29.
Nachod Eduard, Kaufmann, Anastasius Grüngasse 6.
— Hans, Priv.-Bmt., Anastasius Grüng. 6.
Náchodský Gisela, Leiterin des Central-Mägdeheimes, Rudolfsg. 22.
Nachtikal Frz., Ph.-Dr., k. k. Prof., Körnergasse 17.
Nachtnebel Jos., Agent, Ritschelg. 5.
Nachtweh Wilh. H., Obst- u. Gemüsebau-Insp, Haberlerg. 11.
Nacofsky Johann, k. k. P.-E., Arnoldg. 5.
Nadermann Friedr., k. u. k. Oberlieut. d. Inft.-Rgts. Nr. 49., Anastasius Grüng. 6.
Nádherný Marie, Ing.-W., Petersberg 6.
Nafe Julius, St.-E.-Bmt., Arnoldg. 16.
Nagele Max, Färberm., Sterng. 8.
Nagl Carl, k. k. Bauprakt., Thalg. 51.
— Isidor, Fabr.-Bmt., Lösselg. 33.
— Marie, k. k. Hpt.-W., Thalg. 51.
— Rudolf, Friseur, Bäckerg. 68.
— Samuel, Agent, Gomperzg. 20.
Nagy Hugo, k. k. Fin.-Ob.-Com., Ferdinandsgasse 25.
Nahodil Anna, Priv., Bäckerg. 53.
— Josefa, Lehrers-W., Franz Josefstr. 34/36.
— Roman, Vertreter, Thalg. 7.
— Rudolf, Bautechn., Franz Josefstr. 13.
— Rudolf, Hausbes., Obrowitz 18.
Nahodil-Gavroy Marie, staatlich geprüfte Lehrerin der franz. Sprache, Thalg. 7.
Nakl Josef, Priv., Schreibwaldstr. 64.
Nakula Jak., k. k. P.-Bmt., Leopoldshof 1.
Naplawa August, Diurnist, Franz Josefstr. 3.
— Othmar, Adv.-Bmt., Zeile 20.
Nápravník Fr., k. k. P.-U., Eichhorng. 18.
— Franz, Lehrer, Eichhorng. 3.
— Lambert, P.-Verw., Eichhorng. 3.
— Rudolf, Kanzl.-Aspirant, Lösselg. 7.
Narobe Josef, Obermälzer, Schreibwaldstr. 8.
Narožny Johann, Bäckerm. u. Hausbes., Kapuzinerplatz 14.
— Josef, Wirt, Altbrünnerg. 20.
Nasch Ludwig, Reisender, Josefstadt 41.
Naske Alois, Bürgerschul-Dir., Gem.-A.-M. u. Hausbes., Thalg. 47.
Nassada Carl, Linienamts-St.-Einnehmer, i. P., Neug. 66.
— Carl, k. k. P.-O., Wawrastr. 67.
— Rosa, Selcherin, Bürgerg. 49.
Nassau Ad., Reisender, Elisabethpl. 3.
— Moriz, Oeconom, Thalg. 21.
— Richard, Correspondent, Ottg. 15.
Nathaniel Gustav, Motorführer, Ratwitpl. 2.
Naumann Joh., Fleischhauerm., Mühlg. 4/6. **T.** 938.
Navrat Anna, Greislerin, Thalg. 30.
— Julius, Hilfsbmt., Neug. 31.
— Vincenz, Med.-Dr., Primararzt der Irrenanstalt. **K.-T.** 383.
Navratil Anton, Schuhmacherm., Kröna 47.
— Engelbert, Supplent, d'Elvertstr. 13.
— Wenzel, Cooperator, Minoriteng. 1.
— Wenzel, Aufseher im Arbeitsh., Neug. 86.
Nawratil Alois, Kaufmann, Adlerg. 19.
— Alois, Baupolier, Van der Straßg. 6.
— Alois, k. k. Postdiener, Thalg. 33.
— Anton, C.-S.-W.-Führer, Geißg. 15.
— Carl, Reisender, Körnerg. 17.
— Carl, Priv., Tivolig. 38.
— Caspar, k. k. Polizei-Ober-Comm., Thalgasse 57. **K.-T.** 270.
— Conrad, Aufseher, Rothemühlg. 5.
— Eduard, Ober-Conducteur, Dörnrösselgasse 39/41.
— Emil, Gastwirt, Neug. 80.
— Ferd., Selchwarenhdl., Geißg. 7.
— Ferd., Förster i. R., Parkstraße 3.
— Ferd., Typograph, Arnoldg. 5.
— Francisca, Blumenhdl., Basteig. 22.
— Franz, k. k. Statth.-Rath, Eichhorng. 18.
— Franz, Schuhmacherm., Zeile 41.
— Franzi Priv., Kröna 39.
— Franz, Käseerz., Plankeng. 71.
— Franz, Schuhmacherm., Josefstadt 80.
— Gottlieb, Dr., L.-Archiv-Concipient, Ottgasse 3 a.
— Jenny, Kaufmannsw., Kapuzinerpl. 2/4.
— Johann, Selchwarenhdl., Kröna 59.
— Johann, Glaserm., Rudolfsg. 18. **T.** 949.
— Johann, k. k. Steueramts-Controlor, Falkensteinerg. 18.
— Joh., Schneiderm., Krautm. 18.
— Johanna, Greislerin, Wienerg. 51.
— Josef, k. k. P.-E., Sturmg. 5.
— Josef, Schneiderm., Jakobsplatz 2.
— Josef, Portier, Fabriksg. 13.
— Josef, k. k. Rechn.-Offic., Neug 123.
— Josef, Schuhmacherm., Neustiftg. 3/5.
— Josefa, Gastwirtin, Kröna 30.
— Julie, Hebamme, Thalg. 33.
— Julius, Weberm., Franzensglacis 5.
— Katharina, Hausbes., Wannieckstr. 4.
— Magdalena, Magazineurin, Dörnrösselg. 5.
— Marianne, Kunstblumenhdl. Ferdinandsgasse 43.
— Marie, Priv., Meierhofg. 3.
— Marie, Oberlehrers-W., Dörnrösselg. 3.
— Marie, Greislerin, Sturmg. 5.
— Marie, Priv., Neug. 97.
— Max, Priv., Grillowitzg. 40.
— Ottilie, Priv., d'Elvertstr. 21.
— Rudolf, Bauzeichner, Kröna 59.
— Stefan, Schuhmacherm., Kröna 38.
— Thomas, Priv.-Bmt., Altbrünnerg. 21.
— Vincenz, Oberlehrer i. P., Bischofsg. 6.
— Wenzel, Schuhmacherm., Adlerg. 19.

Naxner Adolf, Friseur, Thalg. 17.
Nazowsky C., k. k. Statth.-Rath, Jodokstr. 6.
Nebehosteny Jos., Architekt u. Stadtbaum., Kröna 68. **T.** 353.
Nebes Johann, Geschäftsführer, Kiosk 7.
Nebesky Johann, Offic. d. A.-U.-V.-Anst., Neug. 111.
Nebor Aug., k. k. Rechn.-Prakt., Rudolfsg. 6.
Nebovidsky V., L.-Arch.-Adjct. i. P., Elisabethplatz 7.
Nečas Adolf, Fleischhauerm., Geißg. 11.
— Ladislav, Exp. d. St.-E.-G., Radlasg. 16.
— Method, Religionslehrer, Bürgerg. 8.
Nečasek August, k. u. k. Hptm. d. R., Secr. d. mil.-wissensch. Vereines, Gr. Platz 10.
Nečesanek Anna, Damensch., Neug. 28.
Nechuta Josef, Dr., Adv.-Cand., Franz Josefstr. 44.
Nechwatal Marie, Schneiderin, Herreng. 22.
Nechwil Carl, Vertreter u. Cassier, Neug. 8.
Necid Jaroslav, k. k. Statth.-Conc.-Prakt., Franz Josefstraße 11.
Neczas Joh., Beton- u. Cementw.-Erzeuger, Josefstadt 27/29. **G.-T.** 737.
Nedbal Babette, Lehrers-W., Carlsglacis 25.
— Eduard, Pensionist, Dornichg. 52.
— W., k. k. F.-W.-O.-Aufs., Krapfeng. 48.
Nedelka Aloisie, Priv., Arnoldg. 7.
Nedoma Franz, Motorführer, Franz Josefstraße 29.
Nedopil Anton, k. k. Postdiener, Waisenhausgasse 9.
— Ludwig, Hausbes., Tivolig. 61.
— Moriz, Dr., Krankenh.-Dir., k. k. Sanitätsrath, Bäckerg. 53. **K.-T.** 266.
Nedorost Anna, Bmt.-W., Haberlerg. 7.
— Anna, Priv., Tivolig. 52.
— Eugen, Reisender, Eichhorng. 43.
— Julie, Lehrerin, Dörnrösselg. 44.
— Mathilde, Priv., Tivoligasse 52.
— Richard, Photograph, Neug. 22.
— Wilhelmine, Cantineurin, Spielberg 1.
Nedvěd Marie, Real.-Bes.-W., Kiosk 3.
— Josef, Lehrer, Plankeng. 61.
Negro Carl, Ing., Neug. 127.
Nehammer Antonie, Hausbes., Bergg. 21.
— Bertha, Priv., Großer Platz 28.
— Cajetan, k. k. P.-Contr., Bergg. 21.
Nejedlo Gustav, Buchh., Neug. 31.
Nejedly Adele, Kaffeeschänkerin, Nonneng 14.
— Ottokar, Typograph, Olmützerg. 11.
Nejeschleb Raimund, Fabr., Franzensgl. 13. **G.-T.** 32.
Nejezchleba Anna, Gastwirtin, Josefstadt 55.
— Carl, Bankbmt., Jusag. 10.
— Franz, Zugsbegleiter, Dornichg. 70.
Neiser Anna, Oberförsters-W., Josefstdt. 14.
— Mar e, Edle v., Marine-Generalcom.-W., Bischofsg. 5.
Neiß Anna, Hausbes., Thalg. 29.
Neißer Hermann, Spediteur, Bahnring 22. **T.** 567.
Nejtek Eduard, k. k. Prof., Wawrastr. 55.
Neklapil Francisca, Priv., Geißg. 11.
— Franz, Greisler, Parkstr. 3.
Nekolný Anna, Schneiderin, Thalg. 11.
— Franz, Kanzlist, Haberlerg. 10.
Nekuda Josef, Fabriksm., Feldg. 5/7.
— Josef, Zuckerbäcker, Fröhlicherg. 15.
Nekvasil Zdenko, k. k. P.-Prakt., Waisenhausgasse 2.
Nelböck Ernst, Creditanst.-Bmt., Augartengasse 12.
Nemák Gustav, v. Kis-Chlivény, k. k. Hofrath, u. Kreisger.-Präs. i. P., Thalg. 9.
Němčak J., k. k. Rechn.-Official, Basteig. 1.
Nemec Jakob, Spinnereileiter, Arnoldg. 12.
— Rudolf, Stadtrath u. Hausbes., Schillerg. 4.
Němec Alois, Diener b. Landes-Ausschuss, Franz Josefstr. 125.
— Anton, Priv.-Bmt., Ritsche'g. 5.
— Franz, Amtsdiener, Winterhollerpl. 13.
— Franz, Geschäftsleiter, Rennerg. 19.
— Franz, Zimmerm., Winterhollerpl. 13.
— Josef, Fachlehrer, Drascheg. 8.
— Ludwig, k. k. Postdiener, Plankeng. 67.
— Marie, Priv., Winterhollerpl. 13.
— Rosa, Priv., Winterhollerpl. 13.
— Rudolf, Colporteur, Bäckerg. 13.
— Wenzel. Maurerm. Binderg. 23 b.
Němeček Anton, Kürschnerm., Fröhlichergasse 15.
— Gottlieb, Maschinist, Czechnerg. 20.
— Hugo, techn. Bmt., Neug. 131.
Nemetschek Josef, C.-S.-W., Calvarieng. 2.
— Th., Etablis. f. Zimmermanns-Arbeiten, Eichhorng. 93. **K.-T.**, 998.
Nemetschke Ferd., Hausbes., Lösselg. 19.
— Ferdinand jun., Gastwirt, Schlachthof.
Nemetz Aloisia, Schneiderin, Rudolfsg. 23.
— Anton, Locomotivführer, Dörnrösselg. 7.
— Carl, Stenograph, Frömelg. 5.
— Carl, Priv.-Bmt., Binderg. 3.
— Franz, Kleiderhdl., Altbrünnerg. 6.
— Franz, Wagnerm., Bürgerg. 36.
— Franz, Fleischhauerm., Zeile 93.
— Johann, Schneiderm., Dornichg. 13.
— Josef, Priv., Bäckerg. 9.
— Josef Ed., Typograph, Neug. 9.
— Leopold, Schuhmacherm., Bürgerg. 24.
— Leopold, Friseur, Krapfeng. 19.
— Marie, Kindergärtnerin, Carlsglacis 1.
— Raimund, Schuhmacherm., Neug. 21.
Nemluvil Ferd., Schuhmacherm., Ottg. 11.
Nentwich Emanuel, Ob.-Lehrer a. D., Falkensteinerg. 36.
— Friedr., k. k. O.-Fin.-R., Falkensteinergasse 36.
— Jos., k. k. O.-L.-G.-R.-Rev., Spitalwiese 33.
— Josef, Appreteurm., Kothg. 6.
Neoral Carl, k. k. C.-W., Annag. 3.
— Heinrich, Lehrer d. L.-C.-R., Sturmg. 4.
Neořil Max, Stiftsdiener, Jodokstr. 1.
Neoschil Carl, Bahn-Bmt., Dörnrösselg. 44.
— Wenzel, Priv., Bäckerg. 24.
Nepivoda Ivan, Typograph, Bäckerg. 16.

Nepožitek Anton, Schneiderm., Gutenberggasse 26.
— Emil, k. k. Postamts-Prakt.
— Franz, Buchh., Dominicanerplatz 4.
— Gustav, Conducteur, Körnerg. 15.
— Hubert, Reisender, Gisktrastr. 14.
Nepustil Franz, Prof., Wawrastr. 6.
— Wilhelm, Hyp.-B.-Offic., Kiosk 1.
Nerad Johann, Monteur, Kröna 35.
— Vincenz, Maschinist, Josefstadt 43/45.
— Vincenz, Monteur, Fleischmarktg. 10.
Neradil Josef, k. k. Rechn.-Assist., Jodokstraße 7.
Neradius Gabr., k. k. Offic.-W., Haberlergasse 11.
Nermuth Franz, V.-Lehrer, Lösselg. 23.
— Josef, Beton- u. Cementwaren-Erzeuger, Josefstadt 27/29.
— Josef, Bäckerm., Lösselg. 23.
Neruschil Fanni, Greislerin, Sturmg. 3.
— Joh., Kaufmann, Eichhorng. 36.
Nesbeda Marie, Hausbes., Neug. 103.
Neshyba Johann, Platzm., Grillowitzg. 102.
Nespor Gottfried, Typograph, Neustiftgasse 9.
Nešpor Ferd., Amtsdiener, Neustiftg. 47.
— Josef, Fabriksm., Neustiftg. 42.
— Ladislaus, k. k. Post-Bmt., Rudolfsg. 16.
Nesrsta Josef, Greisler, Kiosk 1.
Nessl Franz, Priv.-Bmt., Sterng. 10 a.
— Vinc., Priv., Frz. Josefstr. 34/36.
Nestarowitsch C., Schuhmacherm., Berggasse 37.
— Julius, Gemeinde-Cassier i. P., Eichhorngasse 53.
Nestel Johann, Edl. v. Eichhausen, Ober-Inspector d. St.-E.-B.-G., Thalg. 1.
— Marie, Edle v. Eichhausen, Untervorsteherin i. P., Thalg. 29.
Nestraschil Fr., Monteur, Gabelsbergerg. 32.
— Johann, Schuldiener, Lichtenauerg. 1.
— Josef, Kunstgärtner, Schreibwaldstr. 152.
— Stefan, Wasserleitungs-Monteur, Ratwitplatz 1.
Nesvadba Alois, k. k. Fin.-L.-D.-Conc.-Prakt., Bäckerg. 30.
— Johanna, Priv., Thalg. 39.
Nesvadbik Franz, k. k. Realschul-Prof., Tivolig. 59.
Neterda Johann, B.-Diener, Kircheng. 2.
Netik Eduard, C.-S.-W., Schreibwaldstr. 19.
Netolička Eduard, k. k. P.-A.-Diener, Sterng. 8.
— Johann, k. k. Post-Bmt., Grillowitzg. 19 b.
Netopil Barbara, Priv., Giskrastr. 16.
— Franz, Bürg.-L., Giskrastr. 16.
— Marie, Indust.-L., Giskrastr. 16.
Netopilek Anton, G.-R.-Diener, Waisenhausg. 23.
— Felix, k. k. Verz.-Steuer-Einn., Neug. 54.
Netoušek Amalie, Priv., Beischlägerstr. 6.
— Anton, k. k. Grundbuchsführ., Körnerg. 1.
— Marie, Buchhalterin, Körnerg. 1.
Nettl Emanuel, Kaufm., Ferdinandsg. 25/27.
— Therese, Lederhdlr., Kröna 42.
Nettwall Carl, Ing. u. Constructeur an der böhm. Technik, Sturmg. 7.
Netzkarz Jos., Goldarbeiter, Frz. Josefstr. 45.
— Rosa, Priv., Meierhofg. 9.
— Vincenz, Hausverw., Bischofsg. 5.
Neu Ernst, Geschäftsleiter, Schmerlingstr. 24.
Neubauer Cäcilie, Priv., Kröna 14.
— Emanuel, Forstmann, Zeile 45.
— Fr., k. k. Post-Assist., Altbrünnerg. 18.
— Franz, Conducteur, Schreibwaldstr. 28 a.
— Hans, Opernsänger, Rennerg. 4/6.
— Johanna, Priv., Adlerg. 8.
— Josef, Buchhalter, Josefstadt 26.
— Josef, P., Cooperator, Neug. 6.
— Leopold, Zimmermaler, Zeile 47/49.
— Marie, Bau-Insp.-W., Altbrünnerg. 18.
— Max, Priv.-Bmt., Dornichg. 33.
— Richard, Maschinführer, Zehentg. 16.
— Roman, Locomotivführer, Adlerg. 8.
— Rudolf, k. k. Auscultant, Thalg. 31.
— Wilhelm, Agent, Gr. Platz 29.
Neuber August, k. u. k. Feldmarschall-Lieut. a. D., Elisabethstr. 16.
— Eduard, k. k. Hofrath i. R., Thalg. 4.
— Hermann, Assec.-Bmt., Augustinerg. 6.
— Leopoldine, Priv., Bürgerg. 46.
Neudecker Alois, k. k. Oberlieut. im Landw.-Inf.-Rgt. Nr. 14, Backhausg. 6.
— Franz, Schneiderm., Lauteng. 3.
— Joset, k. k. Oberst i. k. u. k. 3. Inft.-Rgt. Franz Josefstr. 1 a.
Neudek Leopoldine, Priv., Plankeng. 27.
Neudert Amalie, Lehrerin, Hutterg. 11.
— Fanni, Oberlehrers-W., Giskrastr. 43.
Neuendorf Wilh., Spinnm., Mühlg. 17.
Neuer Caroline, Priv., Lösselg. 17.
Neufeld Friedr., Ing., Winterhollerpl. 6.
Neufingerl Joh., Schneiderm., Franz Josefstraße 90.
— Marie, Priv., Annag. 9.
Neufuss Rud., k. k. P.- u. T.-E., Eichhorng. 3
Neugebauer Alois, Buchbinderm., Jusag. 12.
— Alois, Monteur, Zeile 83.
— Francisca, Milchhändlerin, Franz Josefstrasse 17.
— Franz, Fleischhauer, Franz Josefstr. 117.
— Gustav, Brauerei-Verwalter, Bäckerg. 80. **K.-T.** 272.
— Hermann, Hausbes., Neuthorg. 1.
— Julie, Schuhwarenerzeug., Wawrastr. 10.
— Leonh., k. k. C.-W., Wawrastr. 45.
— Marie, Priv., Zeile 4.
— Marie, Industriallehrerin, Bergg. 3.
— Marie, Thierarztensw., Zeile 13.
— Sigmund, Kaufm., Krapfeng. 24.
Neugewürz Charl., Clavierl., Josefstadt 7.
— Jakob, Hadernhdl., Josefstadt 7.
Neugröschl Bernhard, Agent, Anastasius Grüng. 2.
Neuhauser Emma, Hôtelbes., Ferdinandsgasse 29. **K.-T.** 223.

Neuhauser Hubert, Hôtelier, Ferdinandsgasse 29. T. 223.
— Louise, Priv., Rudolfsg. 23.
Neumann Adolf, Mauteinnehmer, Wienergasse 67.
— Alois, Hypothekenb.-Buchh., Waisenhausg. 22.
— Anton, Adv.-Kanzlist, Jusag. 15.
— Carl, beh. aut. Dampfkessel-Insp., Erzh. Rainerstr. 58. K.-T. 478.
— Clementine, Bmt.-Wtw., Zollhausgl. 7.
— Eduard, k. k. F.-W.-O.-Respicient.
— Eduard, Kaufmann, Giskrastr. 25.
— Emanuel, Bmt. und Hausbes., Frömelg. 5.
— Fanni, k. k. P.- u. T.-Bmtin, Erzh. Rainerstr. 58.
— Ferd., Zitherlehrer, Krapfeng. 9.
— Franz, Fleischhauer, Frz. Josefstr. 125.
— Franz, Buchh., Hutterg. 11.
— Franz, k. k. Bmt., Dornichg. 54.
— Franz, G.-R.-Kanzl.-Geh., Sonnenfelsg. 4.
— Gustav, St.-E.-B.-Verkehrs-Bmt., Arnoldgasse 11.
— Gustav, Agent, Josefstadt 83.
— Heinrich, Kaufmann, Josefstadt 53.
— Innocenz, P., Prediger und Katechet, Bürgerg. 8.
— Jakob, Priv., Kröna 43.
— Jaroslaw, Typograph, Fröhlicherg. 17.
— Johann, Schlosserm., Neug. 14.
— Johann, Wäscheputzer, Nonneng. 15.
— Johanna, Geschäftsfrau, Mühlg. 17.
— Josef, Cantineur, Schreibwaldstr. 126.
— Josef, Schumacherm., Bergg. 37.
— Josef, Buchh., Neug. 41.
— Josef, Wäscheputzer, Ugartestr. 1.
— Josefine, Private, Grillowitzg. 4.
— Julie, Flaschenbiergesch., Kröna 31.
— Julius, Wiener B.-Vereins-Ober-Buchh., Herlthg. 4. K.-T. 9.
— Leopold, Handelsmann, Adlerg. 8.
— Ludwig, Buchh., Kröna 31.
— Ludwig, Fabr.-Bmt., Dornichg. 5.
— Paul, k. k. Hochschulprof., Erzh. Rainerstrasse 58.
— Raimund, Controlor, Josefstadt 56.
— Richard, Ing., Schmerlingstr. 15.
— Robert, k. k. Prof., Hutterg. 24.
— Rudolf, Fabr.-Bmt., Giskrastr. 25.
— Wilhelm, Buchh., Ferdinandsg. 25/27.
— Wilhelm, Spenglerm., Fröhlicherg. 3.
— Wilhelm, Gemischtwarenhdl., Annag. 11.
Neumark Paul, Tuchfabr., Jesuiteng. 29. T. 507.
Neumayer Adolf, k. k. P.-E., Hutterg. 4.
— Alex, Priv.-Bmt., Johannesg. 9.
— Franz, Assec.-Diener, Gutenbergg. 21.
— Robert, Priv.-Bmt., Gutenbergg. 21.
Neumeister Josefine, Priv., Schmerlingstr. 15.
— Max, Kaufmann, Johannesg. 14. T. 527.
Neumeyer Alex., Priv.-Bmt., Altbrünnerg. 21.
Neuner Max, Restaurateur, Franz Josefstr. 4.
— Samuel, Monteur, Johannesg. 21.
Neunteufel Heinrich, Schriftgießer, Jusagasse 13.
Neupert Carl, Priv., Sturmg. 6.
Neuschl Frz., k. k. Pol.-Conc.-Prakt., Thalgasse 23.
— Robert, Dr., Prof. d. Theol., Jakobsg. 11.
Neusser Ad., Fabr.-Bmt., Wawrastr. 17.
— Rudolf, Sollicitator, Josefstadt 41.
— Valentin, Baum., Wawrastr. 47.
Neuwinger Heinr., techn. Bmt., Ferdinandsgasse 29.
Neuwirth Anton, Gastwirt, Schreibwaldstr. 5.
— Franz, k. k. P.-A.-Exp., Josefstadt 60.
— Hermine, Tuchrestenhdl., Gomperzg. 6.
— Moriz, Buchh., Gomperzg. 6.
— Siegfried, Ing., Linhartg. 3.
Neužil Josef, K.-Diener, Dornichg. 112.
Nevařil Ernst, Lehrer, Geißg. 17.
Nevida Michael, Schuhmacherm., Fröhlichergasse 27.
Nevím Ed., Schuhmacherm., Neug. 96.
— Franz, Maurerpolier, Krapfeng. 31.
— Josef, Schneiderm., Olmützerg. 3a.
Nevyjel Josef, Dr., k. k. Bezirks-Ober-Commissär, Stadthofpl. 3/4.
Newisch Antonie, Priv., Zollhausglacis 21.
Newolly Josef, Edler v. Elisaborn, k. u. k. Oberstlieut. i. R., Augustinerg. 18.
Neworal Al., Dachdeckerm., Frömelg. 14.
— Anna, Hebamme, Frömelg. 7.
— Eduard, Dachdeckerm., Hutterg. 12.
— Johann, Monteur, Querg. 10.
Newrkla Aug., Gem.-D., Beischlägerg. 5.
Newrla Anton, C.-S.-W., Theresiengl. 15.
Nezwal Josef, Fabr.-Bmt., Lazarethg. 3.
— Josef, K.-Diener, Lösselg. 33.
Nicht Josef, k. k. Artilleriezeugs-Fil.-Dep.-Offic., Annag. 11.
Nickl Leopold, Priv.-Bmt., Eichhorng. 26.
Nickmann Alois, Tapeziererm., Schmerlingstraße 29.
— Alois, k. k. F.-W.-Ob.-Aufs., Geißg. 13.
Nicora Franz, Kaminfegerm., Franz Josefstraße 23.
Nieber Anton, Schuldiener, Elisabethstr. 12.
Niederle Anna, Priv., Spitalwiese 14.
Niedermöller Fried., Ing., Schmerlingstr. 23.
Niemczynski Aug., Blindenl., Giskrastr. 27.
Niemec Joh., Amts-D., Winterhollerpl. 13.
Niemeczek Josef, k. u. k. Oberst i. R., Linhartg. 4.
Niemetz Anna, Bmt.-Gattin, Giskrastr. 19.
— Anton, Locomotivführer, Dörnrösselg. 7.
— Johann, Musik- u. Gesangsprof., Waisenhausg. 4.
— Ottokar, Grundbuchsführer, Sturmg. 8.
Niemtschik Rudolf, Uhrmacher, Fischerg. 8.
Nierlich Josef, Uhrmacher, Getreidemarkt 2.
Nießl Gustav v. Mayendorf, k. k. Hofrath u. Hochschulprof., Lažanskyplatz 3.
Niessner Carol., Schuldienersw., Schmerlingstraße 31.
— Francisca, Ind.-Lehrerin, Elisabethstr. 1.

Niessner Hedwig, Priv., Antonsg. 13.
— Johann, Gastwirt, Frz. Jos.-Str. 17.
— Wilh., Krankenc.-Bmt.. Waisenhausg. 22.
Niethammer Fr., Prof. a. d. k. k. techn. Hochschule.
Nietsch Richard, Vers.-Ob.-Insp., Tivolig. 1.
Nigman Carl, Spinn- u. Strobelm., Zeile 93.
— Ernst, Typograph, Zeile 99.
— Thekla, Gastwirtin, Adlerg. 10.
Nigrin Jos., Geschäftsführ., Fleischmarktg. 6.
— Rudolf, Bmt., Mühlg. 17.
Nikerl Carl, Magazineur, Wienerg. 19.
— Heinrich, Bauleiter, Wienerg. 19.
Nikl Eleonore, Priv., Josefstadt 71.
Niklas Ed., k. u. k. Leutnant i. 3. Inf.-Reg.
Nikodem Albin, Ob.-Lehrer, Schwertg. 2.
— Božena, Modistin, Rathhausg. 14.
— Ferd., k. k. Wachtm. i. P., Schulg. 9.
— Wilhelm, Assec.-Bmt., Rathhausg. 14.
Nikolai Johann, Schuhmacherm., Wienerg. 9.
— Wilhelm, Werkm., Kröna 37.
Nikolei Franz, Conducteur, Grillowitzg. 59.
Nikolovsky Agnes, Priv., d'Elvertstr. 19.
— Franz, Gemischtwarenhdl., Körnerg. 17.
— Marie, Friseurin, Neug. 99.
Nimführ Babette, Priv., Schulg. 11.
— Victor, Priv.-Bmt., Bäckerg. 30.
Nimrichter Johann, k. k. Gefangenaufseher, Zeile 60.
Ninet Adrien, Sprachlehrer, Ottg. 26.
Ninger Barbara, Gemischtwarenhdl., Körnergasse 17.
— Franz, Greisler, Grillowitzg. 39.
— Johann, Buchh., Eichhorng. 101.
Nischelwitzer Gustav, k. k. Statth.-Rath, Lichtenauerg. 6.
Nitsch Agnes, Priv., Falkensteinerg. 17.
— Anna, Försters-W., Krapfeng. 31.
— Božena, Priv., Thalg. 27.
— Ferdinand, Pressm., Lauteng. 2.
— Hedwig, Priv., Neug. 85.
— Richard, Lithograph, Franz Josefstr. 116.
— Rosa, Friseurin, Jesuiteng. 2/4.
Nitsche Elise, Bmt.-W., Haberlerg. 13.
— Ernst, Hausbes., Marktg. 7.
— Franz, Maschinenführer, Grillowitzg. 55.
— Josef Ad., k. k. Gymn.-Prof., Gomperzgasse 12.
— Jos., Kaufm. u. Hausbes., Franz Josefstr. 6.
— Jos., k. k. Rechn.-Assist., Querg. 20.
— Marie, Priv., Dörnrösselg. 27.
— Marie, Gastwirtens-W., Gomperzg. 12.
Nitschke Jakob, Priv.-Bmt., Neug. 25.
— Johann, Schneiderm., Neug. 25.
Nitschmann Franz, k. k. Exekutor, Querg. 20.
Nittmann Reinhold. Uhrm., Plankeng. 28.
Noack Auguste, Lehrerin, Hutterg. 6.
— Edmund, Gem.-K.-Gehilfe, Geisgasse 17.
— Gottlieb, Buchh., Hutterg. 6.
— Gottlieb, Fabriksm. i. R., Hutterg. 6.
— Rudolf, Sparcassa-Cassier, Hutterg. 6.
— Sophie, k. k. P.- u. T.-Bmtn., Hutterg. 6.
Noe Carl, B.-Bmt., Gomperzg. 9.
Noe Francisca, Priv.-Lehrerin, Querg. 6.
Nohavica Anna, B.-Dieners-W., Giskrastr. 19.
Nohel Franz, Gastwirt, d'Elvertstr. 33.
— Josef, Trafikant, Neug. 82.
Nops Fanni, Priv., Kohlg. 3.
Normann Leopoldine, Gräfin, Majors-W., Theresiengl. 5.
Nosek Carl, Amtsdiener, Franz Josefstr. 11.
— Johann, Administrator, Giskrastr. 45.
— Theodor, L.-Baurath a. D., Schmerlingstraße 43.
Noss Hugo, L.-Rechn.-Rev., Augustinerg. 31.
— Leopold, Fabr.-Bmt., Zeile 81.
— Marie, Victualienhdl., Zeile 81.
Nouschak Franz, k. u. k. Mil.-B.-R. i. P., Franz Josefstr.
— Josef, Volkschullehrer, Bürgerg. 55.
Nováček Josef, Lehrer, Erzh. Rainerstr. 1.
Novák Alois, Geschäftsführer, Neuthorg. 18.
— Anna, Greislerin, Kröna 61.
— Beatrix, Lehrerin, Bäckerg. 24.
— Carl, Dir. d. „Praha“ und Hausbes., d'Elvertstr. 5.
— Caroline, Priv., Zeile 99.
— Gottl., k. k. Gewerbesch.-Prof., Neug. 21.
— Johann, Amtsdiener, Kröna 5.
— Johann, Conducteur, Dornichg. 5.
— Johann, Ob.-Ing., Neug. 60.
— Johann, Schlosserm. u. Hausbes., Dominicanerplatz 9.
— Johann, Schuhmacherm., Kiosk 1.
— Johann, Vers.-Insp., Janowitzg. 10.
— Josef, Priv., Neug. 7.
— Josef, Gastwirt, Giskrastr. 51.
— Josef, Postbeamte, Franz Josefstr. 56.
— Julius, k. k. F.-L.-R.-Prakt., Franz Josefstraße 88.
— Marie, Kindergärtnerin, Franz Josefstraße 88.
— Matthias, Schuhmacher, Fr. Josefstr. 114.
— Meth., P., Relig.-Prof., Getreidemarkt 7.
— Stanislaus, Vers.-Bmt., Quergasse 3.
— Vladimir Dr., Prof. a. d. k. k. böhm. techn. Hochschule, Herringg. 7.
— Wenzel, Gemischtwhdlr., Kröna 77b.
— Wenzel, k. k. P.-Bmt., Nonneng. 11.
Novohradsky Josef, Schuhmacherm., Franz Josefstr. 117.
— Alois, Hilfs-Bmt., Bäckerg. 16.
— Alois, Priv., Kröna 21.
— Alois, Fleischhauer, Körnergasse 15.
— Ant., Schieferdeckerm., Gr. Platz 23.
— Antonie, Oberl.-W., Goetheg. 12.
— Carl, Typograph, Thalg. 23.
— Franz, Prof. a. d. k. k. böhm. Gewerbeschule, Eichhorng. 43.
— Franz, Oblatenerz., Franz Josefstr. 94.
— Franz, k. k. Gymn.-Director i. P., Lichtenauerg. 6.
— Johann, k. k. Hauptm. im 14. Landw.-Inf.-Rgt., Backhausg. 8.
Novotny Joh., Fabr.-Bmt., Josefstadt 69.
— Josef, Bahn-Bmt., Grillowitzg. 16a.

Novotny Josef, P., Katechet, Waisenhausg. 5.
— Josef, Gastwirt, Schwarzfeldg. 46.
— Ladislaus, k. k. Bez.-Comm., Falkensteinerg. 2.
— Othmar, P., Quardian, Minoriteng. 1.
— Valentin, k. k. F.-L.-D.-R.-Praktikant, Meierhofg. 3.
— Wladimir, Lehrer, d'Elvertstr. 4.
Novozamsky Hugo, Gastwirt, Theresiengl. 15.
Nowaček Franz, Fabr.-Buchh., Neuthorg. 18.
Nowaczek Marie, Priv., Fr. Josefstr. 125.
Nowak Albine, Hauptm.-W., Neug. 75.
— Anna, Trafikantin, Binderg. 7.
— Betti, k. k. P.- u. T.-Bmtn., Neug. 5.
— Carl, Korbmacherm., Meierhofg. 6.
— Carl, k. k. Rechtspraktikant, Bäckerg. 2.
— Edmund, Handelsk.-Oberoffic., Winterhollerplatz 18. **K.-T.** 509.
— Edmund, Musterweber, Grillowitzg. 6.
— Eduard, Typograph, Gutenbergg. 12.
— Ernst, Fabr.-Magazineur, Cyrillsg. 6.
— Ferdinand, Reisender, Leopoldshof 1.
— Francisca, Priv., Hutterg. 6.
— Franz, Agent, Spitalwiese 41.
— Franz, Briefträger a. D., Bergg. 48.
— Franz, C.-S.-W. i. P., Nonneng. 11.
— Franz, Hausbes. u. Wirt, Dörnrösselg. 38.
— Franz, Tab.-Trafikant, Dornichg. 5.
— Franz, Typograph, Hutterg. 18.
— Franz Josef, Vergolderm., Spitalw. 14.
— Friederike, Priv., Neug. 5.
— Friedrich, Lehrer a. d. evang. Schule, Tivolig. 29.
— Gottlieb, Buchh., Bäckerg. 22.
— Gustav, Rechn.-Calc., Axmanng. 6.
— Gust., Tuchhdl., Schrammring 6. **G.-T.** 532.
— Jakob, Gärtner, Dörnrösselg. 18.
— Ignaz, k. k. P.-U., Neustiftg. 3/5.
— Johann, Kaufmann, Rudolfsg. 21.
— Johann, Schneiderm., Zwittag. 7.
— Johann, Tapeziererm, Wienerg. 29.
— Johanna, Priv., Rossitzerg. 4.
— Josef, k. k. Gerichtsdiener, Fröhlichergasse 15.
— Josef, Seminarsdiener, Eichhorng. 17.
— Josef, Conducteur, Schreibwaldstr. 112.
— Josef, k. k. Statth.-Offic., Eichhorng. 63.
— Josef, Lehrer, Falkensteinerg. 17.
— Josefa, Kohlenhdl., Giskrastr. 43.
— Isidor, Kaufmann, Schmerlingstrasse 39. **G.-T.** 1087.
— Marie, Friseurin, Carlsglacis 5.
— Marie, Ob.-Lehrersw., Dornichg. 5.
— Marie, k. k. P.- u. T.-Bmt., Augarteng. 12.
— Pauline, Musiklehrerin, Neug. 5.
— Philipp, Schuhmacherm., Josefst. 29.
— Prokop, C.-S.-W.-Führer, Bürgerg. 6.
Nowak Richard, Marqueur, Querg. 10.
— Rosa, Friseurin, Fr. Josefstr. 114.
— Rosalie, Sattlersw., Arnoldg. 5.
— Rudolf, Bahn-Bmt., Arnoldg. 5.
— Rudolf, Gem.-R.-Aspirant.
— Sophie, Priv., Hutterg. 4.
Nowak Theresia, Bmt.-W., Eichhorng. 36.
— Vincenzia, Priv., Rothg. 26.
— Wilh., k. u. k. Maj.-W., Fr. Josefstr. 52.
Nowakowski Joh., k. k. Lottoamts-Official, Binderg. 3.
Nowitzky Gustav, Fabr.-Bmt., Neug. 111.
— Hugo, Maschinenfabr. und Hausbes., Dornichg. 62. **T.** 402
— Robert, Maschinenfabr. und Hausbes., Hoffg. 1. **G.-T.** 402.
Nowotny Adolf, k. k. Prof., Tivolig. 44.
— Alois, k. k. Hptm. a. D. u. Hausbes., Franciscanerg. 6.
— Anna, Hebamme, Roseng. 10.
— Anna, Priv., Tivolig. 46.
— Anna, k. k. P.- u. T.-Bmt., Bäckerg. 6.
— Anna, Priv., Zeile 47/49.
— Anton, Hausbes. u. Gastwirt, Zeile 45. **T.** 562.
— Anton, L.-Offic., Thalg. 19.
— Anton, k. k. P.-E., Frz. Josefstr. 88.
— Antonie, Hebamme, Staffg. 8.
— August, C.-S.-W., Lauteng. 21.
— Carl, Gastwirt, Bürgerg. 55.
— Carl, Schuhmacherm, Ugartestr. 3.
— Carl, Dr , L.-Vice-Secr., Elisabethstr. 3.
— Conrad, Sollicitator, Falkensteinerg. 38
— Ed., Gef.-Aufs., Fr. Josefstr. 111.
— Emanuel, Conducteur, Neustiftg. 49.
— Emilie, Conducteurs-W., Zeile 35.
— Ernst, C.-S.-W., Tivolig. 46.
— Ferd., Locom.-F. i. P., Winterhollerpl. 13.
— Franz, Appreteur, Franz Josefstr. 114.
— Fr., k. k. Statth.-Rechn.-Offic., Giskrastrasse 5.
— Franz, Wagnerm., Zollhausglacis 33.
— Franz, Kunstgärtner, Erzh. Rainerstr. 16.
— Franz, k. k. Haupt-St.-A.-Diener, Giskrastraße 5.
— Franz, Messner, Franciscanerg. 2.
— Franz, Statth.-Diener, d'Elvertstr. 119.
— Franz, k. k. Postm., Bäckerg. 6.
— Franz, Gastwirt, Obrowitz 15.
— Franz, Monteur, Olmützerg 22.
— Franz, Spinnm., Grillowitzg. 6.
— Franz, Gastwirt, Franz Josefstr. 114.
— Friedrich, Fabr.-Bmt., Franz Josefstr. 120.
— Genofeva, Ing.-W., Neug. 118.
— Heinrich, Sattlerm., Zollhausgl. 3.
— Hermann, Bauzeichner, Geißg. 17.
— Jakob, Priv., Herringg. 17.
— Joh., Priv., Grosser Platz 15/16.
— Johann, C.-S.-W., Thalg. 1.
— Johann, Priv., Rennerg. 22.
— Joh., Gastwirt, Dornichg. 34.
— Johann, Friseur, Zeile 89.
— Johann, Fabr.-Bmt., Josefstadt 69.
— Joh., Locomotivf., Neustiftg. 31.
— Johann, k. k. Prof. a. D. und Dir. des mährisch.-schles. Lehrer-W.-Pensions-Institutes, Elisabethstr. 6.
— Johann (I.), Typograph, Zwittag. 25.
— Johann, (II.), Typograph, d'Elvertstr. 6.

Nowotny Josef, Monteur, Lauteng. 19.
— Josef, Stuccateur, Bürgerg. 39.
— Josefa, Priv., Waisenhausg. 24.
— Julius, Werkm., Arnoldg. 7.
— Leo, Typograph, Josefstadt 5.
— Ludwig, k. k. Ob.-Lieut. i. 14. Landw.-Inf.-Reg., Sturmg. 12.
— Magdalena, Friseurin, Grillowitzg. 33.
— Marie, Priv., Kröna 58.
— Marie, Milit.-Bmt.-W., Lösselg. 7.
— Marie, k. k. Gymn.-Dir.-W., Drascheg. 10.
— Moriz, Fleischhauer u. Hausbes., Krautmarkt 25.
— Robert, k. k. F.-Conc., Gomperzg. 14.
— Tobias, St.-B.-Bmt., Dornichg. 3.
— Victor, Pianist, Franz Josefstr. 117.
— Wenzel, Agent, Roseng. 8.
— Wilhelm, Fleischhauerm., Zeile 15.
— Wilhelmine, Hausbes., Eichhorng. 7.
Nowy Gustav, Locomotivführer, Neustiftg. 18.
Nožička Fanni, Hausbes., Krapfeng. 10.
Nunwař Anastasia, Hebamme, Annag. 5.
— Antonie, Schneiderin, Ugartestr. 13.
— Johann, Wirt, Ferdinandsg. 16.
Nußbaum Adolf, Buchh., Cyrillsg. 3.
— Anton, Kaufmann, Bäckerg. 72.
— Ant., k. k. K.-Dir., Eichhorng. 57.
— Clotilde, Comptoiristin, Giskrastr. 16.
— Hans, Fabriks-Director, Elisabethstr. 16.
Nußblatt Carl, Rechn.-Calc., Kröna 4.
Nussenblatt Simon, Reisender, Kröna 4.
Nuthroth Barbara, Priv., Czechnerg. 5.
Nutz Anna, Priv., d'Elvertstr. 11.
— Caroline, Gastwirtin, Neug. 95.
— Joh., Fabriksleiter u. Hausbes., Neug. 95.
Nuxa Marie, Hausbes., Dammg. 10.
Nycz Josef, Magazins-Ober-Aufseher Zehentgasse 12.
Nyitray Stefan, K.-Gehilfe, Dornichg. 58.

O.

Obadalek Amalie, Schneiderin, Steing. 11.
— Anna, Priv., Steing. 11.
— Josef, Sparcassa-Adjct., Bürgerg. 5.
— Vincenz, Typograph, Bürgerg. 16.
Obdržálek Carl, Kohlenhdl., Neug. 55.
— Clotilde, U.-Lehrerin, Stefansg. 2.
— Katharina, Oberlehrers-W., Stefansg. 2.
Obdulovič Adam, P.-Bmt., Krautmarkt 26.
ObenrauchFerdinand, L.-Oberrealschulprof., Waisenhausg. 28.
Ober Caroline, P.-Conducteurs-W., Eichhorng. 12
Oberdorfer Friedrich, Prof. a. d. deutsch. Handelsschule, Jesuiteng. 21.
Obergmeiner Amalie, Cassierin, Deutsches Haus.
Oberländer Helene, Priv., Rennergasse 15.
— Max, Reisender, Hoffg. 1.
— Moriz, Eisenhdl., Gomperzg. 12.
— Samuel, B.-Bmt., Beischlägerstraße 10.
— Sieg., k. k. R.-Prof., Augustinerg. 10.
Obermayer Rud., Maschinenm., Dornichg. 30.
Oberwimmer Eduard, k. k. Statth.-Conc., Eichhorng. 9.
Obernbreit Richard, Buchh., Zeile 5.
— Theresia, Dienstvermittlungs-Bureau-Inh., Zeile 5.
Oberneder Marie, Priv., Ferdinandsg. 34.
Obhlidal Leopold, k. u. k. Lieutenant im 8. Inf.-Reg., Lichtenauerg. 14.
Obich-Turnstein Marie v., Priv., Elisabethstrasse 16.
Obiora Max, Ing., Ottg. 11.
Oblack Vincenz, Fabr.-Bmt., Wawrastr. 57.
Obleser Emma, Priv., Wienerg. 3.
— Marie, Lehrerin, Wienerg. 3.
Oboril Jakob, Schuhmacherm., Bäckerg. 90.
Obrovský Rosalie, Priv., Petersberg 3.
Obrowsky Fried., Tischlerm., Fröhlicherg. 23.
Obručnik Anton, Buchh., Neug. 31.
Obst Ant., Geschäftsführer, d'Elvertstr. 13 a.
— Gustav, Priv., Kiosk 7.
— Johann, Typograph, Hutterg. 8.
Ocela Peter, Schuldiener, Lichtenauerg. 1.
Očenášek Josef, Redacteur, Rennerg. 22.
— Richard, Photograph, Theresiengl. 11.
Ocetek Josef, Bmt., Neug. 53.
Ochmann Ernst, k. k. P.-Diener, Kiosk 9.
— Gustav, Hypoth.-B.-Bmt., Bäckerg. 90.
Ochmansky Anton, Gastwirt, Wienerg. 9.
Očko Johann, Bäckerm. Jesuiteng. 5.
Odehnal Aloisie, Priv., Neustiftg. 3/5.
— Ant., Buchdruckereibes., Franzensglacis 3. **G.-T.** 823.
— Anton, L.-Rechn.-Rev., Backhausg. 12.
— Anton, Schneiderm., Großer Platz 25.
— Barbara, Seifenhdl., Dornichg. 108.
— Cyrill, k. k. Ger.-Diener, Zollhausgl. 19.
— Ed., Devotionalienhdl., Carlsglacis 3.
— Eleonore, Priv., Ugartestr. 14/16.
— Ernst, k. k. St.-A.-Pract., Neustiftg. 3.
— Francisca, Priv., Sturmg. 1.
— Franz, C.-S.-W.-Führer, Zeile 17.
— Franz, Dachdeckerm., Weinbergg. 22.
— Franz, Reisender, Grillowitzg. 82.
— Franz, k. k. St.-A.-Offic., Neustiftg. 3/5.
— Hans, Fabr.-Bmt., Breiteng. 4.
— Jakob, Hausierer, Grillowitzg. 82.
— Johann, k. k. F.-L.-D.-Ob.-Rech.-R., Haberlerg. 13.
— Josef, Geschäftsleiter, Zeile 9/11.
— Vinc., k. k. P.-O., Eichhorng. 55.
— Vincenzia, Priv., Breiteng. 4.
Oderský August, k. k. Auscultant, Backhausg. 8.
— Franz, Oberlehrer i. P., Mühlg. 2.
— Rosalie, Lehrerin, Tivolig. 52.
— Rudolf, Ing., Arnoldgasse 11.
Odnoga Gustav, Reisender, Olmützerg. 10.
— Martin, Priv.-Bmt., Krautmarkt 18.
Odstrčil Wenzel, k. u. k. Rechn.-Unteroffic. Adlerg. 22.
Odvárka Joh., Fabriksm., Wawrag. 29.
Odwařka Franz, Priv., Kröna 38.

Odwařka Josef, Fabriksm., Grillowitzg. 57.
— Marie, Hebamme, Grillowitzg. 57.
Oehl Caroline, Lehrerin, Giskrastr. 12.
Oehm Ant., k. k. Lottoamts-Offic., Janowitzgasse 3.
Oehn Franz jun., Musiklehrer, Neug. 40.
— Franz, k. k. Musikprof., Winterhollerpl. 17.
— Julius, L.-Offic., Irrenanstalt,
Oelhorn Joh., Hafnerm., Anastasius Grüng. 6.
Offermann Alfred, Freih. v., Priv., Dörnrösselg. 1.
— Carl, Freih. v., Dr., Consul des deutschen Reiches, k. k. Commercial-R. u. Großindustr., Schreibwaldstr. 150. **T.** 264. K. Rennerg. 5. **T.** 110.
— Carl, k. u. k. Lieut. a. D., Schreibwaldstraße 150.
— Edwin, Freih. v., k. k. Statth.-Secr. a. D. und Großindustrieller, Dörnrösselg. 2. **G.-T.** 339.
— Hermine, k. k. P.- u. T.-Bmt., Eichhorng. 38.
— Julie, Fabr.-Dir.-W., Eichhorng. 5.
— Melanie, Baronin, geb. Gräfin Bukuwky, Priv., Dörnrösselg. 1.
— Richard, Typograph, Gomperzg. 19.
Oharek Josef, Priv.-Bmt., Josefstadt 41.
— Wenzel, Dechant i. P., Falkensteinerg. 22.
Oheral C., Sparc.-Contr.-Buchh., Meierhofgasse 11.
Ohnheiser Ferd. jun., Ing. u. Metallwarenfabr., Augarteng. 18. **T.** 948. **G.-T.** 65.
— Ferd. sen., Fabr., Neug. 78. **G.-T.** 65.
Okáč Anton, Buchdruckereibesitzer, Gutenbergg. 7.
— Franz, Portier, Rudolfsg. 3.
Okanyi Rudolf, Reisender, Josefstadt 21.
Oklestik Cyrill, Schlosserm., Dörnrösselgasse 5.
Oklischek Dav., Hausierer, Josefstadt 33.
Okrouhly Carl, Agent, Zeile 30.
Okurka Anton, Malerm., Bäckerg. 12.
Olbert Franz, Incassist, Wawrastr. 22.
Olberth Hubert, Baum. u. Hausbes., Thalg. 43.
Olbrich Adolf, Prof., Lauteng. 21.
— August, k. k. Lottoamts-Assist., Draschegasse 10.
— Ernst, k. k. P.-U., Staffg. 4.
— Ernst, Schuhmacherm., Neuthorg. 3.
— Ferdinand, Trafikant, Bürgerg. 44.
Olbricht Franz, Typograph, Lazarethg. 10.
Olejniček Julie, Priv., Köffillerg. 12.
— Martin, Priv., Nonneng. 4.
— Peter, Trafikant, Stiftg. 2.
Olejnik Josefine, Kupferschmieds-W., Ugartestraße 11.
— Rudolf, Geschäftsmann, Tivolig. 14.
Olensky Marie, Apothekers-W., Schmerlingstraße 18.
Oleschovsky Franz, Priv.-Bmt., Jusag. 12.
Oliva Jarol., Agent, Neug. 77.
— Philipp, Priv., Geißg. 13.
Olivenský Johann, C.-S.-W., Binderg. 13.
Olivenský Marie, Modistin, Bürgerg. 25.
Ollenik Carl, k. k. P.-O., Lösselg. 23.
Olschinsky Wilhelm, Spediteur, Querg. 19.
Olschowski A., V.-St.-Einnehmer, Bahnhof.
Olschowy Ladisl., Zahntechniker, Kapuzinerplatz 11.
Omasta Wilh., Schuhmacherm., Gomperzg. 19.
Onciul Aurel, Dr., Ritter v., k. k. Bez.-Hptm. a. D., Director der mähr. Landes-Versicherungsanstalten, Königsfeld. **K.T.** 917.
Onderka Alois, Kohlenhdl., Jusag. 15.
— Robert, Baum., Zwittag. 27.
— Valentin, k. k. P.-Bmt., Gutenbergg. 12.
Ondra Adolf, Tischlerm., Neug. 25.
— Anton, Fabr.-Bmt., Plankeng. 65.
— Franz, Zuckerbäcker, Zeile 86.
— Johann, k. u. k. Ob.-Lieut. i. 5. Div.-Art.-Rgt., Plankeng. 65.
Ondraček Anton, Gesch.-Correspondent, Arnoldg. 3.
— Carl, P., Aug.-Ordenspriester, Klosterplatz 1.
— Eduard, Agent, Ugartestraße 1.
— Elisabeth, Priv., Grillowitzg. 4.
— Ferd., Schuhmacherm., Fr. Josefstr. 114.
— Franz, k. k. P.-E., Bergg. 7.
— Franz, Schuhmacherm., Sterng. 7.
— Ignaz, Molkereibes., Bürgerg. 49.
— Josef, Tischlerm., Glockeng. 2.
— Josef, Schuhmacherm., Rudolfsg. 14.
— Vinc., Milchgeschäfts-Inh., Kröna 37.
— Wenzel, Blumenmacher, Lazarethg. 10.
Ondrak Johann, k. k. P.-Diener, Dornichg. 48.
— Johanna, Hausbes., Wawrastr. 5.
Ondriasch Ant., Tischlerm., Franz Josefstraße 106.
Ondroušek Johann, K.-Gehilfe, Kinderspitalg. 15.
— Otto, k. k. Post-Official, Kinderspitalg. 15.
Ondrusch Ferdinand, L.-V.-St.-Controlor, Spinnerg. 9.
— Julius, Buchh., Linhartg. 5.
Ondruschka Franz, k. k. St.-Einnehmer a. D., Eichhorng. 55.
— Rudolf, L.-Bmt., Sturmg. 4.
Onič Anton, Magazins-Aufseher, Grillowitzgasse 98.
Ontl Joh., Schlosserm., Zeile 5.
Onz Aloisie, Priv., Arnoldg. 15.
— Joh., Dr., k. k. Gerichtssecretär, Parkstr. 8.
— Josefine v., Priv., Haberlerg. 10.
Opačic Eugen, k. u. k. Hauptm. i. Mont.-Depot Nr. 1, Axmanng. 6.
Opalka Antonie, Priv., Zeile 117.
— Jakob, Buchh., Wawrastr. 67.
Opatřil Johann Schuhmacherm., Bergg. 37.
Opelt Josef, Capellm., Wawrastr. 7.
— Josef, Priv., Dornichg. 19.
Opilik Franz, Monteur, Spitalwiese 14.
Oplatek Albine, Selchwarenhdl., Neug. 43.
Opletal Carl, Schriftführer, Lauteng. 15.
— Franz, Gemeindeoffic., Tivolig. 15.
— Jakob, Kaufmann, Josefstadt 56.

Opletal Johann, Zeitungsherausg., Köffillergasse 12.
— Jos., k. k. P.-Offic., Josefstadt 56.
— Julie, Greislerin, Josefstadt 56.
— Julius, Zimmermalerm., Josefstadt 53.
— Martin, Fabriksm., Zollhausgl. 13.
— Moriz, Färberm., Bürgerg. 21.
Oplustil Felix, Schlosserm., Gem.-A.-M. u. Hausbes., Zeile 99. **T.** 694.
— Ferdinand, Hausbes., Altbrünnerg. 12.
— Franz, Sparcassa-Official, Kröna 49.
— G., Fabr.-Bmt. und Hausbes., Obrowitz 10.
— Hubert, Gasanst.-Buchh., Staffg. 2.
— Ignaz, Stationsaufseher, Grillowitzg. 53.
— Joh., Stationsaufseher, Grillowitzg. 59.
— Marie, Schlosserm.-W., Kröna 49.
— Mathilde, Priv., Zeile 99.
— Richard, k. k. Baueleve, Altbrünnerg. 12.
— Rudolf, Schlossermeister u. Hausbesitzer, Kröna 49. **T.** 943.
— Stanisl., k. k. R.-Offic., Schmerlingstraße 9.
— Vincenz, Fabr.-Bmt., Tivolig. 18.
Oppelt Conrad, Priv.-Bmt., Giskrastr. 11.
— Hans, Priv.-Bmt., Neug. 33.
— Marie, D.-Schneiderin, Neug. 33.
Oppenheim Adolf, Hausbes., Josefstadt 12.
— Joachim, Dr., Secr. der israelitischen Cultusgemeinde, Jesuiteng. 25.
— Max, Gesellschafter d. Firma P. Oppenheim, Josefstadt 12. **T.** 539.
— Siegm., Wollabfallhdl., Offermanng. 17.
— Victor, Gesellschafter d. Firma P. Oppenheim, Josefstadt 12. **T.** 539.
Oppenheimer Emanuel, Priv., Parkstr. 7.
— Franz, k. u. k. Hauptmann im 8. Inf.-Regt., Thalgasse 14.
Oppermann Carl, C.-S.-W., Geißg. 15.
— Heinrich, Monteur, Grillowitzg. 64/66.
— Marie, Priv., Grillowitzg. 66.
Oppl A., Theater-Musiker, Köffillerg. 16.
Opravil Adolf, Motorführer, Neustiftg. 46.
Oral Franz, Schneiderm., Bergg. 46.
Oralek Carl, Buchh., Bergg. 5.
Orator Jaroslav, k. k. P.-Prakt., Waisenhausg. 2.
Orel Ernestine, Hausmitbes., Fr. Josefstr. 54.
— Thomas, Lehrer, Gomperzg. 16.
Oreil Adolf, Bank.-Bmt., Josefstadt 9.
— Eduard, Victualienhdl., Schmalg. 15.
— Ludwig, Priv., Josefstadt 9.
— Paul, B.-Bmt., Josefstadt 9.
Orgoni Alois, Kanzleidiener, Kröna 3.
— Franz, Bmt., Wawrastr. 22.
Oriet Georg, Agent, Schmalg. 9.
Orliczek Alois, k. k. Statth.-Rechn.-Offic. und Hausbes. Lessingg. 6.
— Franz, Schneiderm., Annag. 5.
— Marie, Bmt.-W. u. Hausbes., Götheg. 12.
Orlik Johann, Priv.-Bmt., Steing. 7.
Ormianer Jos., Schlosserm., Kröna 11.
Ornstein Max, Tuch-Fabr., Franz Josefstr. 1a. **T.** 950.
Orth Hubert, Fabr.-Reisender, Ottg. 4.
Ortwein Sofie, Assec.-Bmt., Parkstr. 2.
Oschmera Franz, Tischlerm., Adlerg. 13.
Ošlejšek Anton, Schneiderm., Bergg. 7.
— Jaroslaw, Typograph, Bürgerg. 35/37.
Oslsla Alois, Gemischtwarenhdl., Wranauergasse 26.
— Johann, Bankcassier, Wranauerg. 26.
— Josefine, Priv., Wranauerg. 26.
Ošmera Jakob, k. k. Steueramts-Prakt., Eichhorngasse 40.
— Josef, JUDr., k. k. Fin.-Conc., Eichhorngasse 40.
Osolsobie Ferdinand, Edler v., k. u. k. Artill.-Major i. R., Giskrastr. 34.
Osterlinger Anna, Bmt.-W., Franz Josefstrasse 17.
Ostermayer Adolf, Präsident und Wanderlehrer d. Central-Molkerei, Fleischmarktgasse 3. **K.-T.** 973.
— Eduard, k. k. Lotto-Ober-Offic., Giskrastraße 15.
Oesterreicher Al., G.-R.-Ob.-Offic., i. P. Bäckergasse 51.
— August, Hochschulassist., Neugasse 133.
— Fanni, k. k. L.-A.-Bmt.-W., Grabeng. 14.
— Jahann, Gem.-Raths-Offic., Thalg. 14.
— Moriz, Schuhfabr.-Vertr., Gr. Platz 12/13.
— Raimund, Typograph, Wienerg. 24.
Ostřížek Franz, k. k. Amtsdiener.
Ostry Josef, k. k. Postamtsdiener, Eichhorng. 33.
Oswald Adolf, Bmt., Tivolig. 12.
— Josef, Schuhmacherm., Wienerg. 48.
— Michael, Maschinenm., Reicheltg. 4.
— Peter, kais. Rath, k. k. O.-P.-Contr. a. D., Schmerlingstr. 31.
— Rudolf, Assec.-Bmt., Tivolig. 12.
Otahal Fr., k. u. k. Hauptmann i. 3. Inf.-Rgt., Eichhorngasse 9/11.
— Francisca, Hausbes., Annag. 20.
Otewřel Agathe, Priv., Zeile 77.
— Carl, Sollicitator, Neug. 111.
Otisk Barthol., Bäckerm., Wawrastr. 3.
Otruba August, Fabr.-Bmt., Franz Josefstraße 100.
— Joh., städt. Löschmeister, Rathhausg. 10.
— Leopold, G.-R.-Conc., Parkstr. 3.
— Sophie, Priv., Rathhausg. 10.
Ott Carl, Schauspieler, Ratwitplatz 4.
— Hermann, Beamter, Schwedeng. 3.
Otta Anton, Fleischhauerm., Zeile 66.
Ottahal Eduard, k. k. L.-G.-R. i. R., Tivolig. 45.
— Robert, k. k. St.-Amts-Offic., Tivolig. 45.
Ottawa Joh., C.-S.-W.-F., Winterhollerpl. 3.
— Julius, Landesing. Jodokstr. 1.
— Theodor, Bank-Bmt., Dörnrösselg. 7.
Ottenreiter Carl, k. u. k. Lieut. im Inf.-Regmt. Nr. 3, Ratwitpl. 4.
Ottich Jakob, Friseur, Grillowitzg. 53.
— Josef, Fabr.-Bmt., Kröna 25.
Ottinger August, Buchh., Grillowitzg. 59.

Ottinger Frz., Schuhmacherm., Brunneng. 1.
Ottny Ernestine, Hausbes., Waisenhausg. 3.
— Franz, Priv., Gomperzg. 8.
— Leop., Brunnenm.-W., Bischofsg. 3.
Otto Adolf, Kaufmann, Schwedeng. 3.
— Adolf, Bank-Bmt., Schwedeng. 3.
— Carl, Maschinenm., Franz Josefstr. 19.
— Franz, Priv., Hoffg. 2.
— Hermann, Priv.-Bmt., Schwedeng. 3.
— Josef, Hilfsämterdir. i. R., Elisabethstraße 8.
— Josef, k. k. Prof. u. Fachvorstand an der deutschen Staatsgewerbesch., Schwedengasse 3.
Ottopal Franz, Priv., Kröna 75.
— F., k. u. k. Milit.-Verpflegs-Offic., Eichhorng. 47.
— Marie, Greislerin, Kröna 75.
Ottowa Raim., Friseur, Van der Straßg. 6.
Otworowski Maxim., Kaufmann, Zollhausglacis 3.
Otypka Ferd., k. k. Postdiener, Fr. Josefstr. 91.
Ötzelt Carl, Fabr.-Bmt., Schwarzfeldg. 7.
Oulehla Anton, Schuhmacherm., Wienerg. 4.
Ouředníček Ed., k. k. Gymn.-Dir., Augustinergasse 19.
Owes Ferdinand, Priv.-Bmt., Weinbergg. 10.
Ožana Anton, k. k. Zollamts-Offic., Neuthorgasse 20.

P.

Paar Clara, Tabaktrafikantin, Zeile 101.
Paatsch Anton, Schuhmacherm., Altbrünnergasse 13.
— Franz, Schuhmacherm., Czechnerg. 4.
— Jos., Hausbes. u. Schuhm., Jesuitenq. 15.
— Leopold, Gem.-Kanzlei-Pract.
Pacak Anton, Lehrer, Franz Josefstr. 88.
— Arthur, Priv., Ritschelg. 5.
Pacal Alois, Notar.-Cand., Lichtenauerg. 12.
Pacas Clement, Kirchendiener, Petersberggasse 9.
Pacek Franz, Tuchrestenhdl., Neug. 10.
Pacher Anton, Oberförster i. P., Neug. 60.
— Heinrich, Schauspieler, Ottg- 11.
— Josef, Masseur, Sterng. 10.
Pachhammer Max, Zeichner, Fröhlicherg. 17.
Pachl Rudolf, Kanzlist, Dornichg. 112.
Pachler Marie, Rentm.-W., Neug. 42.
— Marie, Kindergärtnerin, Neug. 42.
Pačiska Johann, Monteur, Josefstadt 71.
Paczofsky Anton, Typograph, Zehentg. 12.
— Johann, Masch.-Monteur, Körnerg. 17.
Paczowsky Fr., Weberm., Wawrastr. 5.
— Leop., Priv., Calvarieng. 2.
Padowetz Albin, Hotelier, Franzensbergg. 7 **T.** 222.
— Anna, Mehlhdl.-W., Fröhlicherg. 19.
Pagliari Josef, Bauaccordant, Stefansg. 6.
Pahr H., k. k. Fin.-L.-C.-Cassier u. Hausbes., Lessingg. 7.
— Franz, Chemigraph, Giskrastr. 29.
Pahr Jos., städt. Straßeneinräumer, Thalg. 6.
Paiger Carl, Kohlenhdl., Kothg. 8.
Pájer Franz, Amtsdiener, Postg. 1.
— Josef, k. k. P.-Assist., Haberlerg. 8.
Paiker Emil, Kaufmann, Franz Josefstr. 27. **T.** 499.
— Johann, Ob.-Bmt., Neug. 60.
Paikert Josef, Portier, Kröna 61.
Paiyer Ignatz, Gastwirt, Plankeng. 8.
Pakfeiffer Caroline, Seilersw., Wawrastr. 14.
— Ferd., Fabriks-Buchhalter, Franz Josefstraße 123.
— Fritz, Kaufmann, Krapfeng. 33.
— Ignaz, Realitätenbes., Schmerlingstr. 8.
— Josef, Priv., Wawrastr. 14.
— Katharina, Priv., Hutterg. 4.
— Marie, Comptoiristin, Hutterg. 4.
Palasek Raim., Schuhmacherm., Krapfeng. 22.
Palatka Anna, Tabaktrafikantin, Dornichgasse 46.
Palbuchta Josef, Sanitätsdiener d. freiw. Rettungsabtheilung, Sonnenfelsg. 4.
Paleček Albin, Musiklehrer, Gutenbergg. 11.
— Arnold, Geschäftsmann, Fr. Josefstr. 95.
— Johanna, Hausbes., Adlerg. 16.
— Marie, Friseurin, Kröna 3.
Paleník Josefine, Lehrerin, Waisenhausg. 9.
Palensky Marie, Korbflechtwarenhändlerin, Bäckerg. 51.
Paletta Emilie, Priv., Neug. 14.
Palier Anna, Briefträgersw., Franz Josefstraße 27.
Palka Franz, Greisler, Dornichg. 50.
— Hermann, Platzm., Neug. 118.
— Ladislaus, Tischlerm., Neug. 53.
Pall Adolf, Reisender, Ugartestr. 1.
— Carl, Schuhmacherm., Herreng. 15.
Palla Anton, Kaufmann, Basteig. 1. **G.-T.** 20.
— Moriz, k. k. Rechnungsführer, Sturmg. 5.
— Moriz, k. k. K.-Offic. i. P., Sturmg. 5.
— Wenzel, Hilfs-Bmt., Parkstr. 2.
Pallas Carl, Creditanst.-B., Waisenhausg. 26.
— Eugen, k. u. k. Lieut. i. 3. Inf.-Rgt.
— Francisca, Priv., Bäckerg. 8.
— Josefine, L.-Diurnistin, Lichtenauerg. 8.
— Raim., L.-Rechn.-Rev., Sturmg. 10.
— Rob., k. k. O.-L.-G.-Rev. i. P., Neug. 31.
— Theodor, B.-Bmt., Waisenhausg. 26.
— Thomas, k. k. Ger.-Vollzieher, Postg. 1.
Pallat Victor, Schuldiener, Winterhollerplatz 1.
Palleta Arnold, Priv.-Bmt., Neuthorg. 20.
— Camillo, k. k. Zollamts-Ob.-Verwalter, Josefstadt 65.
— Fritz, Fabr.-Bmt., Kröna 42.
Palliardi Alfred, Custos i. Land.-Franzensmuseum, Ferdinandsg. 3.
— Auguste, Gutsverw.-W., Augustinerg. 27.
— Eugen, Zahntechniker, Fröhlicherg. 15.
— Josef, kais. Rath, Priv., Ferdinandsg. 3.
— Ludmilla, Priv., Zeile 44 a.
— Mathilde, Priv., Franzensbergg. 8.
— Olga, Lehrerin, Augustinerg. 27.

Pallmann Franz, C.-S.-W. i. P., Jakobsg. 1.
Palme Carl, N.-B.-Telegraphist.
Palmisano Aurelius, B.-Bmt., Thalg. 57.
— Leopold, Creditanst.-Bmt., Tivolig. 49.
Palocsay Alb. v. Palocsa, Reise-Photograph, Kafkag. 14.
— Gabriele v. Palocsa, Priv., Kafkag. 14.
Palouda Johann, Hausbes. u. Restaurateur, Rennerg. 15.
Palzer Carl, Hausbes., Grillowitzg. 58.
— Anna, Hausbes., Neustiftg. 37.
— Joh., Hausbes. u. Gärtner, Neustiftg. 41.
— Josef, Hausbes. u. Gärtner, Neustiftg. 21.
— Rudolf, Gastwirt, Thalg. 17.
Pampusch Marie, Tuchhdl.-W., Elisabethstraße 8.
Panáček Thomas, Schuhmacherm., Wienergasse 9.
Pancíř Alois, Architekt und Baumeister, Josefst. 67. **K.-T.** 650.
Pandula Josef, Kaufmann, Parkstr. 2.
Panek Anton, Ing., Beischlägerg. 10.
— Heinrich, k. k. Statth.-Conc.-Prakt., Falkensteinerg. 6.
— Jakob, Schuhmacherm., Querg. 24/26.
— Johann, Calculant, Neustiftg. 3/5.
— Josef, k. k. P.-Cassier, Eichhorng. 47.
— Josef, Stationsexped., Jusag. 7.
Panenka Eduard, Typograph, Bürgerg. 16.
— Franz, k. k. P.-Ü., Johannesg. 11.
Pangratz Ignaz, k. u. k. Lieut.-Rechnungsführer d. Mont.-Dep. 1, Mundyg. 2.
Pankert Francisca, Oberlehrers-W., Neug. 98.
Pankowsky Stanislaus, Vers.-Bmt., Quergasse 20.
Panosch Wenzel, Portier, Ferdinandsg. 38.
Panowsky Oskar, techn. Bmt., Dornichg. 66.
Pantoczek Anna, Priv., Plankeng. 12.
— Carl, Metall.-Gussm., Plankeng. 12.
— Hubert, Typograph, Zehentg. 3.
Pantuček Josef, Hausbes. und Bäckerm., Zeile 85.
Papaczek Joh., k. k. Brieftr., Eichhorng. 18.
Papesch Franz, k. k. P.-Ober-Ofic., Offermanng. 9.
— Johann, Masch.-Controlor, Neug. 80.
— Johann, C.-S.-W., Nonneng. 11.
— Josef, k. k. L.-G.-Kanzlist, Obrowitz 10.
Papírník Alois, Med.-Dr., Primararzt der Landes-Irrenanstalt. **K.-T.** 383.
— Marie, Priv., Jodokstr. 2.
Papoušek Caroline, Priv., Wawrastr. 55.
— Joh., Priv., Arnoldg. 6.
Papper Siegmund Nic., Fabr.-Bmt., Kaiserring 4.
Paradeis Johann, Löschmann, Rathhausg. 8.
Paral Johann, Verwalter, Bergg. 37.
— Josef, Kaufmann, Neug. 25.
Pardon Joh., Statth.-D., Lažanskyplatz 1.
— Emanuel, k. k. techn. Geometergehilfe, Jusag. 10.
— Franz, Assec.-Bmt., Gr. Platz 10.
Pařes Alois, Schneiderm., Bäckerg. 12.
Parfus Anton, Gastwirt, Fr. Josefstr. 11.
Pařil Francisca, Priv., Dörnrösselg. 29.
Parille Leopold, Agent, Zeile 51.
Pařizek Gustav, Amtsdiener, Jodokstr. 4.
— Heinrich, Reisender, Olmützerg. 3a.
— Johann, Schuhmacherm., Josefstadt 21.
— Johann, Geschäftsm., Giskrastr. 29.
— Josef, Gastwirt, Geißg. 5.
— Josef, Bäckerm., Flurg. 16.
— Josef, Mehlhdl., Bürgerg. 46.
Parma Gustav, k. k. Pol.-C.-Prakt., Giskrastrasse 18.
Paron Valentin, Baupolier, Staffg. 4.
Partisch Ferdinand, k. k. P.-E., Josefstadt 5.
— Wilhelmine, Lehrerin, Dörnrösselg. 5.
— Wilhelmine, Dir.-W., Dörnrösselg. 5.
Parton Eleonora, Priv., Wawrastr. 69.
Pasch Friedr., Buchh., Rathhausg. 3.
Partyka Adalbert, Greisler, Olmützerg. 13.
Paschek Conrad, Zahntech., Ferdinandsg. 25.
— Cyrill, Schneiderm., Zeile 49.
Pašek Rudolf, C.-S.-W., Seilersteig 2.
Paseka Gustav, Fleichhauer, Zeile 30.
Paskowitsch Francisca, Priv., Bürgerg. 46.
Pasqualini Joh., Bilderhdl., Johannesg. 16.
Pass Franz, Chemigraph, Winterhollerpl. 13.
Passer Adolf, Buchhalter, Jusagasse 9.
Passinger Francisca, Fiakers-W., Wranauergasse 3.
— Josef, Fiakerinh., Waisenhausg. 4.
— Marie, Hausbes., Falkensteinerg. 32.
Paßnocht Franz, k. k. Statth.-Hilfsämter-Dir. i. R., Meierhofg. 4.
Passorek Anna, Hausbes., Eichhorng. 5.
Pasteřik Eleonore, F.-L.-C.-W., Neug. 40.
— Richard, k. k. P.-Prakt. Neug. 40.
Pasternak Anna, Schuhmacherm., Kröna 24.
Pastor Benedict, k. k. L.-G.-K., Eichhorng. 71.
Pastrnek Julius, Priv.-Bmt., Krapfeng. 5.
Patak Josef, k. k. P.-E., Kröna 4.
— Lazar, Priv., Köffillerg. 26.
— Siegmund, Fabr.-Dir., Neug. 14.
Patek Carl, Sollicitator, Rothg. 4.
— Josef, Schauspieler, Neug. 42.
— Marie, Obergärtners-W., Roseng. 8.
Pater Katharina, Priv., Herringg. 9
Paterny Julius, Hôtel-Director, Hutterteich 4. **K.-T.** 348.
Patik Matthias, Tabak-Trafikant, Glockengasse 27.
Patočka Franz, Wäscheputzer, Falkensteinerg. 1.
Patz Wenzel, k. k. Prof., Mundyg. 2.
Patzek Franz, Schneiderm., Neug. 10.
Patzelt Alois, Priv., Neug. 86.
Patzner Carl, k. k. Hofrath und Ober-Staatsanwalt, Ratwitg. 8.
— Walburga, k. k. P.- u. T.-Bmtn., Ratwitg. 8.
Pauk Franz, Greisler, Rothg. 1.
Pauker Josef, Schneiderm., Schreibwaldstraße 1.
Paukert Carl, Magazineur, Neug. 123.
— Leopold, Magazinschef, Ferdinandsg. 40.

Paul August, L.-V.-St.-Einnehmer, Neug. 54.
— Johann, Fuhrwerksbes., Dammg. 8.
— Johann, Amtsdiener, Franz Josefstr. 19.
— Philipp, Priv., Bürgerg. 19.
— Theodor, Oberconduct. a. D., Neug. 93.
Paulas Josef, C.-S.-W., Zeile 77.
Paulczynski Babette, F.-W.-O.-W., Annag. 7.
— Josef, k. k. L.-Offic., Annag. 7.
Panlhardt Marie, Trafikantin, Neug. 111.
Pauler Franz, Schuldiener, Wawrastr. 59/61.
Paulik Anton, Bauführer, Josefstadt, 39.
— Emilie, Priv., Jakobsg. 9.
Paulizza Josef, k. k. Mil.-Int., Bürgerg. 50.
Pauls Wilhelm, k. u. k. Leutnant im 15. Drag.-Regt., Cavallerie-Kaserne.
Paulu Anton, Priv.-Bmt., Franz Josefstr. 13.
— Peter, K.-F.-N.-B.-Teleg., Grillowitzg. 57.
Pauly Emma, k. k. Regierungsraths-W., Falkensteinerg. 5.
Paumgartten August, Ritt. v., k. k. Statth.-Rath, Hasnerg. 5.
Paupié Joh., k. u. k. Lieut. i. 5. Art.-Rgt.
Pauscher Joh., Porzellanmaler, Jesuiteng. 23.
Pavel Johann, Optiker, Ferdinandsg. 26.
Pavelek Ferd., Prof. a. d. böhm. Staatsgewerbeschule, Neug. 123.
Pavelka Fr. Georg, Secr. a. d. k. k. böhm. techn. Hochschule, Schmerlingstr. 31.
— Joh., Molkereiconsulent, Franzensgl. 3.
Pavlan Johann, Monteur, Zehentg. 4.
Pavlíček Carl, suppl. Gymn.-Lehrer, Giskrastraße 33.
— Dominik, Schuhmacherm., Neug. 31.
— Franz, k. k. Ger.-Offic., Thalg. 6.
— Franz, k. k. Prof. a. d. böhm. Gewerbeschule, Thalg. 53.
— Jakob, k. k. P.-Pract., Thalg. 9/11.
Pavlik Frz., Kammerstenograph, Ferdinandsgasse 9.
— Franz, Lokomotivf., Dornichg. 28.
— Johann, Priv., Neug. 79.
— Martin, Schneiderm., Frz. Josefstr. 42.
Pavlouček Clement, Fleischhauerm., Altbrünnerg. 20.
Pavloušek Franz, Kürschnerm., Herreng. 8.
Pavlovsky Franz, tech. Bmt., Neug. 112.
— Johann, Priv., Zeile 42.
— Marie, Damenschneiderin, Franz Josefstraße 125.
— Rudolf, Bmt., Franz Josefstr. 125.
Pavlu Arnold, Bauleiter, Tivolig. 61.
— Ferd., E.-B.-Bmt., Franz Josefstr. 76.
— Frz., Baum. u. Hausbes., Tivolig. 61. T. 55.
— Franz, Priv.-Bmt., Postg. 1.
— Ignaz, k. k. F.-L.-Dir.-Prakt., Ratwitpl. 3.
— Johann, Kaufmann, Franzensgl. 5. T. 16.
— Martin, L.-W.-O., Kröna 27.
Pawek Franz, Kaufmann, Eichhorng. 28.
Pawel Antonie, Sparc.-Dir.-W. u. Hausbes., Carlsglacis 27.
— Eugen, Mag. d. Pharm. Apotheker und Hausbes., Neug. 2.
— Franz, Kanzleidiener, Josefstadt 5.
Pawel Josef, Mauteinnehmer, Olmützerg. 22.
Pawelka Adalbert, Zahlkellner, Bäckerg. 18.
— Alois, Schuhmacherm., Olmützerg. 22.
— Anton, Journalist, Thalg. 14.
— Anton, Priv.-Bmt., Fröhlicherg. 26.
— Anton, Schneiderm., Josefstadt 41.
— Cöl., Damenstiftsd., Franz Josefstr. 30.
— Eduard, Monteur, Dornichg. 60.
— Franz, k. k. Gend.-Wachtm. a. D., Franz Josefstr. 19.
— Franz, Viehhdl., Wienerg. 70.
— Franz, Werkm., Zeile 117.
— Francisca, Hausbes., Annag. 18.
— F., Glaserm., Neug. 76.
— Ida, k. k. Zuckersteuercontr.-W., Tivoligasse 9.
— Johann, Drechslerm., Dammg. 4.
— Johann, Gärtner, Bäckerg. 22.
— Joh., Schuhmacherm., Schwarzfeldg. 22.
— Justine, k. k. P.- u. T.-Bmt, Fr. Josefstr. 30.
— Marie, Priv., Kröna 45.
— Marie, Schneiderin, Neug. 43.
— Martin, Franz Josefstr. 42.
— Wenzel, Zimmermalerm., Waisenhausg. 21.
Pawikausky Gustav, Oberlöschm., Rathhaus.
— Marie, Priv., Dörnrösselg. 7.
Pawisch Frz., Hausbes., Bürgerg. 44.
Pawlat W. Lad., k. k. P.-Contr., Carlsgl. 7.
Pawlič Andreas, Bahn.-Bmt., Arnoldg. 15.
Pawliček Franz, K.-Offic., Falkensteinerg. 17.
Pawlik Caroline, Oberlehrers-W., Neug. 147.
— Elvira, Priv., Bäckerg. 7.
— Emilie, Priv., Jakobsg. 9.
— Franz, Druckerei-Factor, Zeile 7.
— Franz, Dir. d. mähr.-schl. Blinden-Inst., Ratwitplatz 7.
— Johann, Platzm., Jusag. 8a.
— Johann, Sesselflechter, Carlsglacis 7.
— Johann, Priv., Ugartestr. 15.
— Johann, Tischlerm., Eichhorng. 19.
— Jos., Comfortabl.- u. Hausbes., Schmalg. 3.
— Josef, k. k. P.-Bmt., Rudolfsg. 16.
— Josef, Monteur, Arnoldg. 5.
— Josef, N.-B. Bahnmeister i. P., Franz Josefstr. 19.
— Marie, Schneiderin, Zeile 7.
— Marie, Industrial-Lehrerin a. d. M.-Bürg.-Schule Schreibwaldstr. 1.
— Matthias, k. k. P.-Exped., Drascheg. 8.
— Oswald, Stadtorganist u. Musik-Prof., Neustiftg. 28.
— Regine, Priv., Dörnrösselg. 39.
— Thomas, Geschäftsführer, Bürgerg. 49.
— Wenzel, Schneiderm., Franz Josefstr. 44.
Pawlitschek Johann, C.-S.-W., Bäckerg. 14.
Pawlowský Carl, Priv.-Bmt., Fr. Josefstr. 46.
— F., k. k. P.-Diener, Josefstadt 71.
— Theod., L.-Hyp.-B.-R.-Rev., Tivolig. 47.
— Wilhelm, Friseur, Neuthorg. 6.
— Wilh., Zwangsarb.-Anst.-Aufs., Neug. 39.
Pawlus Caroline, Priv., Franz Josefstr. 108.
— Johann, Drechslerm., Josefst. 41.
Pazdera Franz, Baupolier, Körnerg. 13.

Pazdera Joh., C.-S.-W.-Führer, Bürgerg. 6.
— Josefa, Priv., Neug. 16.
— Marie, Priv., Körnerg. 17.
Pazdirek Antonie, städt. Kindergärtnerin, Kröna 27.
— Carola, Lehrerin, Jakobsg. 5.
— Josefine, Priv., Kröna 27.
— Philippine, Priv.-Lehrerin, Jakobsg. 5.
— Wladimir, Buchh., Neug. 11.
Pazofský Adalbert, Hausbes. u. Gastwirt, Neustiftg. 45.
— Auguste, k. k. P.- u. T.-Bmt., Schmerlingstr. 31.
— Carl H., Möbelhdl. u. Hausbes., Erzh. Rainerstr. 10.
— Carl, B.-Bmt., Neustiftg. 45.
— Franz, Gärtner u. Hausbes., Neustiftg. 25.
— Franz, Bankdiener, Neustiftg. 33.
— Heinrich, Fabr.-Bmt., Erzh. Rainerstr. 10.
— Heinrich, Priv., Schmerlingstr. 31.
— Heinrich, Mat.-Verw., Eichhorng. 65.
— Hildegard, Priv., Josefstadt 11.
— Hugo, Priv.-Bmt., Bürgerg. 46.
— Johann, Monteur, Kröna 65.
— Leopold, Landes-Acces., Schüttg. 10.
— Otto, Fabr.-Bmt., Eichhorng. 65.
— Wenzel, Hausbes. u. Gärtner, Neustiftg. 19.
Pazourek Johann, Diurnist, Geißg. 9.
— Josef, Selcher, Dornichg. 108.
— Thomas, Gastwirt, Bäckerg. 31.
Pec August, Schuhmacherm., Annag. 9.
Peček Franz, k. k. G.-A., Neug. 5.
— Franz sen., k. k. P.-O., Giskrastr. 51.
— F. jun., k. k. P.-Assist., Giskrastr. 51.
Pech Agnes, Pfaidlerin, Bäckerg. 38.
— Carl, Uhrmacher, Bäckerg. 38.
— Eduard, Maler, Neug. 42.
— Franz J., Priv.-Bmt., Franz Josefstr. 88.
— Johanna, Priv., Kröna 79.
— Josef, Sattlerm., Zollhausglacis 25.
— Wratislaw, k. u. k. Ob.-Lieut. im 49. Inf.-Rgt., Haberlerg. 17.
Pecha Anton, Zugsbegleiter, Dornichg. 108.
— Marie, Priv., Neug. 115.
— Wenzel, Zugsbegleiter, Plankeng. 28.
Pechaček Rosa, Priv., Schulg. 13.
— Rudolf, Portier, Spitalwiese 10.
Pechan Wilhelm, Bmt., Zeile 90.
Pechanek Anton, Stiftsdien., Fröhlicherg. 37.
Pechat Leopold, Fabr.-Bmt., Arnoldg. 11.
Peche Gustav, k. k. O.-P.-R., Giskrastr. 15.
Pecher Ernst, Geschirrhdl., Schwertg. 8.
— Johann, Hausbes. u. Färber, Josefst. 33.
— Othmar, k. k. P.-E., Schwertg. 8.
Pechlaček Wenzel, Schneiderm., Frz. Josefstraße 22.
Pechmann Franz, Buchh., Waisenhausg. 22.
Pechr Franz, k. k. Evid.-Eleve. Eichhorng. 18.
Pečinka Adalbert, Corresp., Plankeng. 25.
Peck Sidonie, Försters-W., Janowitzg. 8.
Pecnik Anton, k. k. P.-Prakt., Dornichg. 27.
Pegrisch Andreas, Tischlerm., Frömelg. 11.
Pehal Franz, k. k. P.-U., Postg. 3/5.
Pehal Jak., Mechaniker, Krapfeng. 17, T. 820.
Pehartz Stephan, Ing., d'Elvertstr. 8.
Pehl Johann, k. k. P.-E., Haberlerg. 9.
Peiger Ignaz, Gastwirt, Plankeng. 8.
— Josef, Fabr.-Bmt., Spitalwiese 2.
— Theodor, Weberm., Wranauerg. 3a.
Peilinger Hugo, Magazineur, Hoffg. 2a.
— Leopold, Fabriksdir., Josefst. 23/25.
Peinlich Amalie v. Immenburg, Priv., Krautmarkt 14.
Peisl Leopold, Sattlerm., Wienerg. 62.
Peka Anton, O.-Ing. a. D., Eichhorng. 19
— Jarosl., Dr., k. k. F.-Proc.-Sec., Eichhorngasse 19.
Pekarek Anton, Kaufmann, Neug. 28.
— Cyrill, Greisler, Neug. 28.
— Franz, Uhrmacher, Eichhorng. 14.
— Johann, Kanzl.-Geh., Franz Josefstr. 120.
— Josef, k. k. St.-Insp., Lichtenauerg. 14.
Pelanek Franz, Schuhmacherm., Bäckerg. 68.
Pelant Carl, Redacteur, Zeile 41.
Pelikan Alois, Kaffeesieder, Giskrastr. 19.
— Anna, Hausbes., Franz Josefstr. 47.
— Anna, Hausbes., Neug. 15.
— Anton, Lehrer, Nonneng. 10.
— Anton, Selcher u. Hausbes., Nonneng. 10.
— Anton, Friseur, Kröna 16.
— Antonie, Hausbesitzersw., Zeile 18.
— Bertha v., k. k. Statth.-R.-W., Hutterteich 5.
— Carl, Ing., Zeile 18.
— Caroline, Gastwirtin, Franz Josefstr. 21.
— Clara, Fleischselcherin, Neug. 13.
— Ernst, Geschäftsleiter, Spinnerg. 30/32.
— Eugen, Buchh., Zeile 18.
— Franz, Confectionär, Elisabethstr. 1.
— Franz, Priv., Jusag. 12.
— Frz., Fleischhauerm., Krapfeng. 18.
— Franz, Kaminfegerm., Fröhlicherg. 37.
— Franz, Typograph, Elisabethstr. 8.
— Heinrich, Fleischh., Franz Josefstr. 70/72.
— Heinr., Kaufmann, Elisabethstr. 1.
— Johann, Fleischselcherm, Bäckerg. 70.
— Josef, Schuhmacherm., Kröna 16.
— Leopold, Buchh., Antonsg. 7.
— Marie, Hausbes., Bäckerg. 70.
— Marie, Priv., Elisabethstr. 1.
— Otto Ritter v., Priv.-Bmt., Winterhollerpl. 13.
— Richard, Fleischselcher, Bäckerg. 70.
— Wenzel, Priv.-Bmt., Querg. 4.
— Wilhelm, Hauptcassier a. D., Augustinergasse 23.
Pelischek Adolf, Kunstgärtner, Bergg. 37.
— Anton, Magazineur, Neug. 85.
— Bohum., Oberlehrersw., Schreibwaldstr. 28.
— Francisca, Hausbes., Josefst. 26/30.
Pellárek Josef, Comfortabler, Zieglerg. 7.
Pelouschek Joh., Fabr.-Dir., Kaiserring 6.
Peloza Martin, Essighdl., Querg. 10.
Pelz Anna, Priv., Rathhausg. 12.
— Apollonia, Holz- und Kohlenhdl., Hutterteich 3.

Pelz Carl, Werkm., Mühlg. 24.
— Gottlob, Monteur, Neug. 85.
Pelzel Hermine, Kindergärtnerin, Schmerlingstr. 39.
— Regine, Priv., Schmerlingstr. 39.
Peňas Anton, Schneiderm., Neug. 37.
— Franz, Schuhmacherm., Neug. 25.
Penias Eman., Maurerm., Schrammr. 6.
— Eman., Magazineur, Schrammring 6.
— Johann, Priv.-Bmt., Schrammring 6.
— Josef, Priv., Roseng. 7.
— Josefine, Schneiderin, Schrammring 6.
Pěnica Anton, Gastwirt, Kröna 43.
Penischka Anton, C.-S.-W.-F., Geißg. 15.
Penka Franz, Schneiderm., Wienerg. 57.
— Julius, Bahnbedienst., Kröna 38.
Penl Itha, Lehrerin, Eichhorng. 7.
Penn Franz, B.-Bmt., Ottg. 26.
Pennerstorfer Kath., Gastw.-W., Schreibwaldstr. 40.
Pennert Andreas, Priv., Goetheg. 9.
— Carl, Priv., Schreibwaldstr. 13.
— Johann, Greisler, Goetheg. 9.
Peprla Franz, Kaufmann, Neug. 111.
Pergler Albin, Lehrer, Thalg. 59.
— Ludmilla, Musiklehrerin, Thalg. 59.
— Marie, Clavier- u. Violinlehrerin, Thalg. 59.
— Vitus, Clavier- u. Cellolehrer, Thalg. 59.
— Vitus sen., Clav.- u. Violinlehr., Thalg. 59.
Peřina Johann, Priv., Wawrastr. 5.
— Josef, Vertreter, Zollhausglacis 1.
— Ludwig, Wirt, Czechnerg. 4.
Perka Ludwig. Fleischhauerm., Zieglerg. 7.
Perko Marie, Priv., Eichhorng. 37.
— Marie, Zwirnhdl., Bäckerg. 42.
Perl Carl, Orch.-Mitgl. d. Stadttheat., Offermanng. 17.
— Carl Wilh., Fabr.-Bmt., Klosterpl. 2.
— Emma, Kunststrickerin, Gr. Platz 15/16.
— Fritz, Kaufm., Gr. Platz. 15/16.
— Josef, Mauteinnehmer, Olmützerg. 22.
— Moriz, Gastwirt, Klosterpl. 2.
— Siegfried, Fabr.-Bmt., Klosterpl. 2.
Perlhefter Eugen, Priv.-Bmt., Falkensteinergasse 1.
— Victor, Priv.-Bmt., Falkensteinerg. 1.
— Salomon, Kaufmann, Zeile 44.
Perlmann Arth, Kaufm., Ferdinandsg. 11/15.
Permann Alois, Priv.-Bmt., Backhausg. 12.
— Amalie, Bmt.-W., Backhausg. 12.
— Carl, Theater-Orch.-Mitgl., Josefstadt 38.
— Gabriele, Priv., Grillowitzg. 9.
Perna Alois, Kammerstenograph, Tivolig. 9.
— Mart., Steindrucker u. Hausbes., Roseng. 3.
Perner Carl, MUDr., k. u. k. Rgt.-Arzt i. Inf.-Rgt. Nr 49, Lichtenauerg. 14.
Pernes Franz, k. k. Uebungsschull., Franz Josefstr. 13.
Pernfuß Alois, k. k. Postcassen-Dir. i. P., Kiosk 9.
— Alois, Dr., k. k. F.-Pr.-Adj., Kiosk 9.
Pernica Franz, Schuldiener, Eichhorng. 32.
— Carl, Schneider., Franz Josef-Str. 100.
Pernicky Joh., L.-Offic., Giskrastr. 36.
Pernikař Antonie, Schneiderin, Neug. 9.
— Otto, Lin.-A.-Assist., Bäckerg. 6.
— Wilhelm, Hilfs-Bmt., Neug. 9.
Pernitza Anton, Hausverw., Querg. 15.
— Carl, Dr., Adv., Kapuzinerpl. 8. **T.** 255.
— Franz, Typograph, Bergg. 49.
— Rud., JUDr., k. k. F.-Pr.-Conc., Kapuzinerpl. 8.
Peroutka Jakob, Friseur, Feldg. 5/7.
— Josef, Lederhdl., Ugartestr. 1.
— Leopold, Lederhdl., Ugartestr. 1.
Perschak Heinr., Tuchagent, Jodokstr. 4. **G.-T.** 527.
Pertliczek Carl, B.-Bmt., Waisenhausg. 4.
Pesa Peter, Theaterbeleuchter, Eichborngasse 9/11.
Peša Franz, Pferdefleisch-Selchwarenhdlr., Geißg. 4.
Pešák Josef, Schneiderm., Arnoldg. 12.
Pesch Anna, Hebamme, Josefsg. 3.
Pescha Francisca, Hebamme, Bürgerg. 28.
— Franz, Obsthändler, Geißg. 17.
— Magdalena, Selcherin, Dörnrösselg. 16.
— Marie, Priv. Wawrastr. 63.
Peschek Fanni, Priv., Franz Josefstr. 45.
— Josef, Telegraphen-Install., Giskrastr. 5.
— Ladislaus, k. k. L.-G.-Auscultant.
— Victor, Elektrotechniker, Altbrünnerg. 7.
Peschina Andreas, k. k. P.-Diener, Antonsgasse 5.
— Franz, Papierhdl., Neug. 46.
Peschka Adalbert, Greisler, Bäckerg. 20.
— Alfred, Priv., Lösselg. 3.
— Emilie, Priv., Eichhorng. 24.
— Julie, Schneiderin, Lösselg. 29.
— Katharina, Priv., Dörnrösselg. 7.
— Leopold, Aufseher, Neug. 104.
— Marie, Schnittzeichenschule - Inhaberin, Anastasius Grüng. 6.
Peschke Josef, Kaffee- und Theeschänker, Rennerg. 8.
— Marie, Specereihdl., Zeile 35.
— Rosa, Hausbes., Jesuiteng. 9.
Pešek Josef, Schneiderm., Nonneng. 9.
Peška Antonie, Pensionistin, Lazarethg. 5.
Peške Rudolf, k. k. Post-Prakt., Kiosk 7.
Pešl Thomas, k. k. P.-Assist., Eichhorng. 71.
Peslar Franz, Wagmeister, Schlachthof.
— Josef, F.-W.-A., Wawrastr. 3.
Pessmann Franz, Buchh., Waisenhausg. 4.
Pesta Franz, Secretär, d'Elvertstr. 33.
Pestel Carl, Saaldiener, Josefstadt 71.
Peta Johann, Kanzleidiener, Radlasg. 18.
Petau Alois, Siedem., Plankeng. 31.
Peter Carl, Uhrmacher, Neuthorg. 5.
— Johanna, Priv., Franz Josefstr. 3.
— Josefine, Kaffee- und Theeschänkerin, Querg. 6.
— Leo, Locomotivführer, Dörnrösselg. 35.
Peterka Franz, k. k. P.-A.-Prakt., Franciscanergasse 6.
— Joh., Fabriks-Bmt., Olmützerg. 7.

Peterlick Mathias, k. u. k. Verpflegs-Offic., Eichhorng. 29.
Peters Carl, Drechsler, Kröna 46.
— Franz, Priv.-Bmt., Johannesg. 23.
— Franz, Priv.-Bmt., Neug. 33.
— Wilhelm, Geschäftsl., Bäckerg. 9. **G.-T.** 188.
Petersburg Ernestine, Lehrerin, Getreidemarkt 3.
Petin Carl, k. k. Ob.-P.-Contr. u. Hausbes., Getreidemarkt 7.
Petlach Ant., Herrenschneider, Roseng. 11.
— Carl, Reisender, Jusag. 8a.
— Johann, Gastwirt u. Fuhrwerker, Zeile 28.
Pětnik Carl, k. k. Ing., Jodokstr. 2.
Petr Carl, Dr., k. k. Gymn.-Prof., Sturmg. 17.
— Jaroš, akadem. Maler, Antonsg. 13.
— Johann, k. k. Oberlieut. i. Landw.-Rgt. Nr. 14, Goetheg. 1.
— Lubomir, Dr., Katechet, Ratwitg. 8.
Petraczek Josef, Kaufmann, Neug. 3.
— Johann, k. k. Prof. am böhm. Staatsgymnasium, Flurg. 23.
Petran Wenzel, Tischlerm., Bürgerg. 42.
Petrasch Alex., Sollicitator, Dörnrösselg. 7.
— Eduard, Sollicitator, Geißg. 17.
— Marie, Hebamme, Franz Josefstr. 118.
Petraš Franz, Fabriksleiter, Obrowitz 21.
— Paul, Schmiedem., Lazarethg. 3.
Petrasovics Ludw., Dr., Adv., Anastasius Grüng. 2.
Petri Franz, Schauspieler, Josefstadt 26.
— Rosa, Priv., Sturmg. 9.
Petříček Adolf, k. k. P.-Cassier i. R., Bäckergasse 4.
— Francisca, Priv., Rathhausg. 14.
— Franz, Fabr.-Bmt., Köfüllerg. 12.
— Heinrich, k. k. Rechn.-Rev., Neug. 43.
— Jaroslav, L.-Bmt., Wasserg. 3.
— Johanna, Gastwirtin, Parkstr. 16.
— Wlad., k. k. P.-Bmt., Franz Josefstr. 32.
Petričevič Theresia, Rittm.-W., Wawrastr. 3.
Petrides Arnold, Sollicitator, Adlerg. 21.
— Richard, Ingenieur, Adlerg. 21.
Petřik Emanuel, Priv.-Bmt., Plankeng. 25.
Petritsch Marie, Damenschneid., Kothg 8.
Petrle Carl, k. k. Bauadjunct, Bäckerg. 4.
Petrlík Mathias, k. u. k. Mil. Verpfl.-Officl., Eichhorng. 29.
Petrovec Ferd., k. k. Major i. 14. Landw.-Inf.-Rgt., Getreidemarkt 6.
Petrowitzky Adele, Schneiderin, Falkensteinerg. 38.
— Carl, B.-Bmt., Falkensteinerg. 38.
Petru Franz, Sparcassa-Bmt., Eichhorng. 14.
— Franz, k. k. P.- A.- Praktikant.
Petruj Francisca, Bäckerm.-W., Anastasius Grüng. 2.
Petřvalsky Fanni, O.-L.-W., Falkensteinergasse 36.
Petrželka Anton, Walkm., Frz. Josefstr. 90.
— Carl, Bauassistent, Steing. 33.
— Em., Hilfs-Bmt., Bäckerg. 88.
— Franz, Schuhmacherm., Carlsglacis 5.
Petrželka Johann, Bmt. i. Mappenarchiv, Neug. 23.
— Josef, Bauleiter, Steing. 33.
Petržilka Leop., k. k. Amtsdiener, Josefstadt 71.
Petsch Antonie, k. k. P.-Contr.-W., Neugasse 87.
— Barbara, Friseurin, Plankeng. 69.
— Gisela, Lehrerin, Neug. 87.
— Victor, Bmt., Neug. 87.
Petsche Carl, Handelsmann, Roseng. 8.
— Moritz, Südfrüchtenhdl., Roseng. 8.
Petschner Wilh., Kaufmanns-W., Neug. 18.
Petter Heinrich, Tischlerm., Wawrastr. 26.
Pettera Oskar, k. k. Hauptsteueramts-Controlor, Eichhorng. 43.
Petzelbaner Pauline, Forstmeisters-W., Parkstr. 5.
Petzina Ferdinand, Bäckerm., Bergg. 23.
— Ferdinand, Bmt., Bergg. 23.
Petziwal Josefine, Priv., Bäckerg. 7.
Petzl Heinr., Hypoth.-B.-Cassier u. staatl. gepr. Lehrer d. engl. und franz. Sprache und d. Stenographie, Thalg. 14.
Petzny Amalie, Damenschneiderin, Neug. 22.
— Theodor, Priv., Neug. 22.
Peuker Josef, Comptoirist, Neug. 7.
Peyscha Anna, Zeich.-L., Schmerlingstr. 15.
— Emma, Lehrerin, Schmerlingstr. 15.
— Marie, Priv., Schmerlingstr. 15.
Pfann Carl, Schauspieler, Theresiengl. 11.
— Julius, Ing., Dornichg. 13.
Pfeffer Barbara, Priv., Olmützerg. 7.
— Heinrich, Säckehdl., Mühlg. 7.
— Josef, Bahnbedienst., Dörnrösselg. 35.
Pfefferkorn Johann, Ritter v., k. k. Statthalterei-Rath, Schmerlingstr. 13.
— Marie, v., Hofraths-W., Frz. Josefstr. 25.
Pfeifer Anna, Wäscheaufs., Ratwitplatz 7.
— Bernhard, k. k. G.-K.-Offic., Parkstr. 3.
— Eduard, Phil.-Dr., Red. d. „Tagesbote", Giskrastr. 5. **T.** 180.
— Franz, Hausbes. u. Gärtner, Steing. 4.
— Gregor, k. k. P.-R.-Official., Gutenberggasse 21.
— Josef, k. k. Statth.-R.-Prakt., Janowitzgasse 6.
— Moriz, Zuckerbäcker, Krapfeng. 27.
Pfeifenberger Josef, Gastwirt, Giskrastr. 17.
Pfeiffer Eleonore, Priv., Eichhorng. 28.
Pfister Johann, Priv., Nonneng. 3.
Pfläging Emilie, Clavier-L., Geißg. 13.
Pflanzer Johann, Hausbes., Waisenhausg. 17.
Pflaum Ant., Hausbes. u. Fabr.-Bmt., Frz. Josefstr. 115.
— Raim., B.-Bmt., Franz Josefstr. 115.
— Wenzel, städt. Baurath, Ratwitplatz 4. **K.-T.** 765.
Pfleger Elsa, Lehrerin, Eichhorng. 22.
— Emil, Lehrer u. Musikprof., Eichborngasse 22.
— Emilie, Waisenh.-Dir.-W., Eichhorng. 22.
— Joh., Sparc.-Offic., Eichhorng. 22.

Pfleger Marie Priv., Falkensteinerg. 8.
Philipp Anna, Schnittwarenhdl., Bürgerg. 49.
— Ant., Gärtner u. Hausbes., Neustiftg. 35.
— Charlotte, Priv., Thalg. 20.
— Conrad, Typograph, Lösselg. 3.
— Dorothea, Priv., Kothg. 8.
— Egidius, Hausbes., Thalg. 20.
— Elise, Forst-Dir.-W., Tivolig. 38.
— Ernst, Friseur, Kröna 43.
— Franz, Priv.-Bmt., Zeile 47./49.
— Johann, Maschinenm., Franz Josefstr. 56.
— Josef, Hausbes. u. Gärtner, Neustiftg. 36.
— Josefine, Bäckerm.-W., Ferdinandsg. 28.
— Leop., Typograph, Goldhanngasse 21.
— Leopoldine, Schauspielerin, Sterng. 10.
— Nikolaus, Tabak Trafikant, Neug. 86.
— Raimund, Typograph, Wranauerg. 3.
Philippi Theodor, Elektro-Monteur, Frömelgasse 11.
Phull Aug., Freih. v., Fabr., Theresienglacis 11. **G.-T.** 409.
— Aug. jun., Freih. v., Chemiker, Theresienglacis 11.
Picek Josef, Dr., Hilfsarzt, Getreidemarkt 12.
Picha Ed., Anstr. u. Lackierer, Krapfengasse 29.
Pichardt Francisca, Damenschn., Kröna 48.
Pichler Bertha, k. k. Maj.-W., Stadthofplatz 3/4.
— Frz., G.-Amtsdiener, Bäckerg. 33.
— Fr., Ziegeleibetriebsleiter, Binderg. 25.
— Marie, Stadtraths-W., Neuthorg. 20.
Pick Adolf, Priv.-Bmt., Schreibwaldstr. 3.
— Arnold, Fabr.-Bmt., Schreibwaldstr. 3.
— Bertha, Buchhdl.-W., Johannesg. 20.
— Carl, Kaufmann, Kaserng. 6.
— Carl, Hausbes., Erzh. Rainerstr. 6.
— Emil, Monteur, Lauteng. 1.
— Ernst, Priv., Thalg. 14.
— Heinrich, Buchh., Neug. 89.
— Josef, Disponent, Rudolfsg. 28.
— Josef, Handelsmann, Stiftg. 6.
— Leopold, Ing., Linhartg. 6.
— Leopold, Agent, Körnerg. 17.
— Leopold, Kaufmann, Zeile 11.
— Max, Webereileiter, Stefansg. 6.
— Richard, Buchh., Adlerg. 7.
— Wilhelm, Buchh., Gomperzg. 14.
— Wilhelm, Tuchhdl., Offermanng. 9.
Pidtner Rich., Lehrer i. R., Antonsg. 7.
Piechura Th., Priv., Krapfeng. 13.
Pienitschka August, Werkführer, Dornichgasse 55.
Pierre Sylvia, Lehrerin d. franz. Sprache, Carlsglacis 7.
Piertot Louise Denise, franz. Lehrerin, Adlerg. 7.
Pieta Ant., Lotto-A.-Verw. i. P., Tivolig. 8.
— Ludmilla, Notars-W., Schmerlingstr. 11.
Pietsch Franz, Conducteur, Dörnrösselg. 39.
Pijáček Francisca, Milchhdl., Marktg. 3.
Pikhart Johann, B.-Bmt., Wawrastr. 3.
Pikhart Magd., St.-Einn.-W., Wawrastr. 3.
Pilakowič Marie, k. u. k. Ob.-Lieut.-W., Querg. 4.
— Wladimir, Bürg.-L., Querg. 4.
Pilař Josef, k. k. P.-Prakt., Dornichg. 60.
Pilat Anna, Priv., Kröna 49.
— Carl, v., k. u. k. Lieut. im 3. Inf.-Rgt., Eichhorng. 29.
— Carl, Selchwarenhdl., Josefstadt 27.
— Clara, Priv., Großer Platz 27.
— Franz, k. k. Zoll-A.-Ob.-Contr.
— Franz, L.-W.-Ob.-Aufs., Krautmarkt 8.
— Gustav, k. k. Statth.-R.-Assist., Josefstadt 6.
— Johann, Oberlehrer, Hasnerg. 5.
Pilla Franz, C.-W. a. D., Neuthorg. 4.
— Franz, Schuhmacherm., Neug. 62.
— Josefa, Priv., Zeile 43.
— Laurenz, Löschmann, Rathhausg. 8.
Pillarz Carl, Zuckerf.-Bmt., Schreibwaldstraße 70.
— Marie, Schneiderin, Krapfeng. 27.
Piller Anton, Restaurateur und Cafetier, „Deutsches Haus". **T.** 441.
— Auguste, Hausbes., Bürgerg. 7.
Pillerstorff Egon Freih. v., k. k. Statth.-Conc.-Prakt., Linhartg. 3.
— Hermann, Dr., Freih. v., k. k. Hofrath, Franzensgl. 15.
Pillmayer Gisela, Vordruckereigesch.-Inh., Zeile 103.
— Henriette, franz. Lehrerin, Eichhorng. 49.
Pilnáček Carl, Herrenschneider, Drascheg. 8.
Pilny Anton, Geschäftsleiter, Dornichg. 30.
— Johann, Tapeziererm., Kröna 21.
Pilz Rudolf, Marktaufs., Schreibwaldstr. 3.
Pinka Johann, Priv., Tivolig. 24.
Pinkas Adolf, Tischlerm., Schreibwaldstr. 3.
— Johann, Friseur, Neug. 76.
— Josef, Hausbes., Waisenhausg. 23.
— Philomena, Milchhdl., Waisenhausg. 23.
— Wenzel, Schuhmacherm., Meierhofg. 8.
Pinkawa Franz, Hausbes., Olmützerg. 11.
Pinter Ant., Gastwirt u. Hausbes., Obrowitz 5.
Pintner Fritz, Bmt., Bischofsg. 5.
— Julie, Fabr.-W., Bischofsg. 5.
— Otto, Kaufmann, Jesuiteng. 3.
Pintofel Ad., k. k. Brieftr., Eichhorng. 45.
Piowartsi J., Schneiderm., Trautenbergergasse 4.
— Josef, Ing., Trautenbergerg. 9.
Piowati Adolf, Buchh., Josefsg. 5.
— Bernhard, Fleischselcher u. Hausbes., Sackg. 5, **G.-T.** 351.
— Berthold, Fleischhauerm. u. Hausbes., Kröna 69.
— Jakob, Kaufmann, Krapfeng. 19.
— Johanna, Priv., Josefsg. 5.
— Josefine, Gemischtwarenhdlr., Offermanngasse 15.
— Julie, Priv., Josefstadt 41.
— Mathilde, Modistin, Krapfeng. 19.
Pipal Edmund, Maschinenm., Jusag. 5.
— Wenzel, Hausbes. u. Fleischh., Rothg. 18.

Pipal Wenzel, k. k. P.-U., Winterhollerpl. 13.
Pipp, Ferd., Schuhmacher, Barackenlager C.-Nr. 167.
— Martin, Zahlmarqueur, Dominikanerpl. 1.
Pipperek Natalie, Priv., Josefst. 40.
Pirak Albert, Gem.-Secr., Altbrünnerg. 7.
— Eduard, Fabr.-Bmt., Lazarethg. 5.
— Emil, Fabr.-Bmt., Offermanng. 11.
— Friedr., Dr., Adv., Dornichg. 3. **K.-T.** 485.
— Josefine, Priv., Offermanng. 11.
— Maximilian, Priv., Kröna 16.
— Moriz, Cursor des Ver. „Bikur Cholim", Mühlg. 21/23.
Piramofsky Franc., Greislerin, Ugartestr. 13.
— Wenzel, Reisender, Bäckerg. 36.
Pirchan Emil, Prof. a. D. u. akad. Maler, Neug. 91.
Pirek Alois, k. k. Postdiener, Janowitzg. 3.
— August, Amtsdiener, Giskrastr. 41.
— Ignaz, k. k. P.-O. u. Hausbes., Rückertg. 8.
— Moriz, Handelsmann, Skenestr. 3.
Pirkl Carl, Beamte, Ratwitpl. 1.
Pirlo Leopold, Papierhdl., Falkensteinerg. 2.
Pirnaček Fr., Schuhmacherm., Fr. Josefstraße 11.
Pirner Wilh., Vers.-Bmt., Körnerg. 15.
Pirnos Josef, Bürgersch.-Dir., Scheffelg. 5.
— Richard, k. k. P.-O., Thalg. 73.
Pirochta Franz, Gärtner, Neug. 70.
Pirschl Adolf, Priv., Josefstadt 69.
— Carl, Friseur, Neuthorg. 4.
— Carl, Insp., d. Arb.-U.-V.-Anst., d'Elvertstraße 13 a.
— Leopold, Tuchmacherm., Lauteng. 19.
Piša Ernst, Buchhändler, Augustinerg. 18.
— Franz, Buchhdl.-Buchh., Augustinerg. 18.
— Franz, Gärtner, Giskrastr. 16.
— Josef, Priv., Bürgerg. 25/27.
— Marie, Damenschneiderin, Parkstr. 3.
Pischa Adolf, C.-S.-W., Tivolig. 59.
Pischel Anton, Amtsdiener b. k. k. Lottoamt, Franz Josefstr. 25.
Pischkitl Hermine, Greislerin, Bürgerg. 3.
— Julius, Assec.-Bmt., Bürgerg. 3.
Pišek Anton, Schuhmacher, Parkstr. 16.
— Johann, Glaserm., Neustiftg. 47.
Piskač Josef, Kaufmann, Giskrastr. 3. **T.** 10.
Piskatschek Johann, Wirtschaftsrath i. P., Zollhausglacis 17.
Pisker Theresia, Priv., Augarteng. 10.
Pisko Alfred, Fabr.-Bmt., Zeile 55.
— Arthur, Tuch-Fabr., Zeile 55. **T.** 644.
— Charlotte, Fabr.-W., Franzensgl. 15.
— Josef, Reisender, Zeile 55.
— Rosa, Priv., Zeile 55.
— Anna, F.-O.-W., Thalg. 18.
Piskorsch Jul., k. u. k. Mil.-R.-R. a. D., Draschegasse 8.
— Julius, k. k. P.-A.-Assist., Drascheg. 8.
— Rudolf, k. u. k. Hauptm. a. D., Meierhofg. 7.
Pistauer Raimund, k. k. P.-Bau-Adjct.
Pištělak Marie, Priv., Meierhofg. 8.
Pištělak Wilhelm, Sollicitator, Josefstadt 41.
Pitauer Franz, Zimmerm., Josefstadt 41.
Pitha Marie, k. k. Comm.-W., Sturmg. 17.
Pitlach Ernst, Hausbes.. Spinnerg. 11.
— Ferdinand, Priv., Lažanskyplatz 2.
— Sophie, Hausbes., Elisabethstr. 6.
Pitliczek Vincenz, Uhrmacher, Elisabethstr. 6.
Pitour Ant., Lehrerin, Augustinerg. 7.
Pitra Anna, Priv., Neug. 96.
— Johanna, Lehrerin, Neug. 96.
Pitrocha Ignaz, Platzm., Thalg. 30.
Pitsch Adolf, kais. Rath u. k. k. Statth.-Hilfsämter-Dir., Lažanskyplatz 1.
— Anton, Lebzelter, Kröna 40.
— Conrad, Geschäftsführer, Kröna 40.
Pitta Johann, Fleischhauerm., Wienerg. 11.
Pitter Anna, Kanzlistin, Neug. 75.
— Francisca, Industrial-L., Neug. 75.
— Georgine, Priv., Neug. 75.
Pitterle Katharina, Priv., Josefstadt 5.
— Magd., Lehrerin, Krapfeng. 31.
Pittermann Carl, Fleischhauerm., Wienergasse 52.
— Josef, Fleischhauerm., Zuischg. 30.
Pittner Johanna, Priv., Flurg. 21.
Pitzal Hans, Lehrer, Herreng. 17.
— Josef, k. u. k. Ob.-Lieut.-R.-Führer, i. 3. Inf.-Rgt., Jodokstr. 7.
Pitzek Johann, Priv., Lösselg. 23.
Pitzinger Anna, Priv., Bäckerg. 30.
— Marie, Lehrerin, Obrowitz 14.
Pividori Lorenzo, Bmt., Winterhollerpl. 13.
Pivoda J., Ing, Elisabethstr. 8.
— Johann, k. k. P.-.E., Bürgerg. 25.
Piwniczka Hugo, Dr., Frauenarzt, Salzamtsgasse 4.
Piwonka Anna, Priv., Van der Straßg. 5.
— Anton, Schlosserm., Geissg. 17.
— Emanuel, Schneiderm., Querg. 6.
Plaček Adolf, Agent, Neug. 71.
— Franz, Priv., Tivolig. 61.
— Heinrich, Kaufm., Adlerg. 18. **G.-T.** 929.
— Jakob, Waschmeister, Querg. 27.
— Josef, Selcher, Arnoldg. 9.
— Ottokar, Ritt. v., k. k. P.-R. a. D., Anast. Grüng. 6.
— Richard, Agent, Waisenhausg. 2.
— Wilhelm, Reisender, Neug. 42.
Plach Johann, Kaufmann, Neug. 85.
Placheta Em., Hilfs-Bmt., Neug. 86.
Plachetka Edler v. Engelsborn, Wilhelm, Priv., Lösselg. 3.
— Johann, Ing. u. Betonbauuntern., Thalg. 1.
Plachetz Amalie, k. k. Webeschuldir.-W., Wawrastr. 41.
Plachetzky Anna, Med.-Dr.-W., Ratwitg. 8.
— Carl, k. k. Gerichts.-Kanzlist, Köfillergasse 26.
— Emilie, Priv., Sturmg. 10.
Plachki Oskar, Hausbesitzer und Agent, Neugasse 8. **T.** 868.
Plachota Johann, Nordbahn-Portier, Neustiftg. 33 a.

Plachy Anna, Gastwirtin, Querg. 20.
— Josef, B.-Diener, Krapfeng. 21.
— Josefine, Priv., Franz Josefstr. 76.
Placzek Alfred, Fabr.-Leiter, Thalg. 16.
— Baruch, Dr., Landesrabbiner, Thalg. 16.
— Emilie, Damenschn., Großer Platz 12/13.
— Heinrich, Priv., Großer Platz 12/13.
— Josef, Dr., k. u. k. Rgts.-Arzt, Augustinerg. 6.
Plaschkes Ther., Priv., Ferdinandsg. 18/20.
Plasker Osias, Priv.-Bmt., Querg. 20.
Platen Friederike, Gräfin, Priv., Winterhollerplatz 6.
Plátenik Johann, Reisender, Dörnrössselg. 48.
Platschek Franz, Bmt., Kröna 24.
Platz Victor, Priv., Neug. 41.
— Wladimir, Priv., Neug. 41.
Platzatka Betti, Hausbes., Krautmarkt 17.
Platzer Rochus, k. k. Gerichtsvollzieher, Giskrastr, 9.
Plawina Carol, Priv., Franz Josefstr. 48.
— Johann, Seilerm., Zeile 60.
— Josef, Schneiderm., Querg. 24/26.
— Oswald, Dr., Gem.-Secr. u. Schriftsteller, Thalg. 55.
Plch Cajet., Schuhmacherm., Frz. Josefstr. 78.
— Frz., städt. Straßenaufs., Rathhausg. 10.
— Franz, Priv., Kröna 69.
— Josefa, städt. Kindergärtnerin, Fr. Josefstraße 19.
— Marie, Secretärs-W., Falkensteinerg. 10.
— Vincenz, Gastwirt, Kröna 79.
Plehan Joh., L.-Realschul-Prof., Arnoldg. 6.
Plechač Gottlieb, Schuldir. i. P., Wienerg. 31.
Plechaček Franz, Sattler u. Lackiererm., Grillowitzg. 20.
Plechl Carl, k. k. P.-Prakt.
Pleier Josef, Theatermusiker, Kothg.
Plenert Johann, k. k. P.-E., Eichhorng. 3.
Plenk Ferd., Dr., Primararzt, Augen- und Ohrenarzt, Jodokstr. 6.
Plesch Franz, Diener, Annag. 24.
— Franz, Diener, Plankeng. 10.
— Ignaz, Gem.-Prakt., Annag. 24.
— Johann, Hausbes., Annag. 24.
— Johann, L.-Hyp.-B.-Officl., Annag. 24.
— Josefa, Lehrerin, Annag. 24.
Pleskač Josef, Rest. u. Hausbes., Dominikanerg. 1.
— Josef, Magazineur, Dornichg. 48.
— Ludwig, Gastwirth, Neug. 11.
— Wenzel, Hausbes., Eichhorng. 27.
Plesky Ferd., Assec.-Bmt., Thalg. 12.
— Hugo, Oekon.-Verwalter i. P., Thalg. 12.
— Hugo, Thierarzt, Thalg. 12.
— Josef, Typograph, Bergg. 37.
Plewa Franz, Instrum.-Erz., Neug. 79.
— Josef, St.-E.-G.-Cond., Plankeng. 10.
Plewač Johann, Tischlerm., Eichhorng. 28.
Pleyel Josef, k. k. Landesschul-Inspektor, Rückertg. 7.
Plhak Fanni, Tischlerm.-W., Eichhorng. 67.
— Julie, Priv., Grabeng. 4.
Plhak Rudolf, Bahnmeister, Ritschelg. 3.
Plhal Agnes, Priv., Franz Josefstr. 40.
Plhal Bohumila, Ind.-Lehrerin, Grillowitzgasse 16 a.
— Carl, Priv.-Bmt., Josefstadt 9.
— Francisca, Industriallehrerin, Grillowitzgasse 16 a.
— Franz, k. k. P.-U., Fröhlicherg. 15.
— Joh., Landes-Bmt., Grillowitzg. 16 a.
— Wolfgang, Hausbes., Flurg. 37.
Plichta Aloisie, k. k. Bmt.-W., Sturmg. 9.
Plička Leopold, k. k. P.-O., Lösselg. 21.
Pliczka Josef, Lehrer, Zollhausglacis 7.
Pliska Fabian, Kaufmann, Bergg. 17.
Plitschka Anna, k. k. P. u. T.-Bmt., Eichhorng. 9/11.
— August, Friseur u. Hausbes., Querg. 10. **G.-T.** 521.
— Bertha, Friseurin, Bäckerg. 4.
— Carl, k. k. G.-K., Giskrastr. 41.
— Franz, Glasermeister u. Hausbes., Dornichgasse 114.
— Theresia, Kindergärtnerin, Eichhorng. 9/11.
Plojhar Ther., Landesrath.-W., Bäckerg. 10.
Plonsky Marie, Priv., Neug. 79.
Plot Johann, Ing., Adjct. d. chem. Versuchsstation d. mähr. Landesculturrathes, Schreibwaldstr. 150 b. **K.-T.** 785.
Plott Antonie, Priv., Dornichg. 7.
— Josef, Geschäftsführer, Krapfeng. 21.
Pluhaček Franz, Kellerm., Ugartestr. 14.
Pluhař Franz, Bahn-Bmt., Bürgerg. 44.
— Franz, Friseur u. Hausbesitzer, Sturmgasse 8.
— Josef, Friseur, Neug. 123.
— Ladislaus, Dr., Adv., Winterhollerpl. 11. **K.-T.** 1026.
— Wenzel, B.-Secretär, Franz Josefstr. 114.
— Wenzel, k. k. P.-Ob.-Rechn.-Rath, Eichhorng. 43.
Plundrak Eva, Priv., Bischofsg. 5.
— Francisca, Cassierin, Bischofsg. 5.
— Franz, Conducteur, Dornichg. 116.
Pluskal Ladislav, P.-Bmt., Josefstadt 60.
Plutzar Anton, Assec.-Bmt., Obrowitz 20.
— Caroline, Priv., Plankeng. 27.
— Dominik, Tischlerm., Obrowitz 20.
— Marie, Pferdeselchw.-Hdl., Köffillerg. 19.
Pobuda Vinc., Schneiderm. und Hausbes., Jakobsplatz 7.
Pöck Amalie, Freiin, Stiftsdame, Krapfengasse 1/3.
Poche Bertha, Verw.-Witwe, Schreibwaldstraße 58.
Pochop Anton, Lehrer i. P., Kröna 15.
— Francisca, Priv., Wienerg. 52.
— Thomas, Schneider, Neug. 26.
Podal Franz, k. k. Kanzlist, Neug. 85.
— Josef, Schuhmacherm., Franz Josefstr. 111.
Podany Ferdinand, C.-S.-W., Tivolig. 39.
— Franz, C.-S.-W., d'Elvertstr. 13 a.
Podbrdský Josef, Dr., k. k. L.-G.-Rath, Hutterteich 4.

Podczaski Jakob, Dr., Ritt. v., k. k. Bez.-Commissär, Waisenhausg. 2.
Podiebrad Leopoldine, Priv., Carlsgl. 5.
Podiwinsky Willy, P., Religions-Lehrer, Czechnerg. 17.
Podloučka Franz, Control. d. Gebär-Anst., Thalg. 49.
— Johanna, Cassa-Bmts.-W., Grillowitzg. 53.
— Julie, Stifts-Control.-W., Haberlerg. 5.
Podlutzky Albert, k. k. Zollamts-Offic., Giskrastr. 41.
— Marie, Priv., Giskrastr. 41.
Podolsky Carl, Schneiderm., Dornichg. 13.
Podroužek Johann, k. k. Steueramts.-Adj., Neugasse 74.
Podruschka Johann, k. k. Ger.-Kanzlist, Köffillerg. 16.
Podsednik Francisca, Priv., Schwarzag. 3.
Poduschka Franz, Priv., d'Elvertstr. 13 a.
Podzahradský Adolf, Reisender, Gomperzgasse 9.
Podzemny Carl, Fiaker, Dornichg. 116.
Podzimek Friedr., Locomotivf., Plankeng. 31.
Pohaněl Alois, Friseur, Fabriksg. 13.
Pohanka Cyrill, Schneiderm., Herreng. 22.
— Eduard, Schuhmacherm., Lauteng. 7.
— Johann, Tapeziererm., Carlsglacis 5.
— Josef, Zimmermalerm., Frz. Josefstr. 73.
Pohl Bertha, Priv., Waisenhausg. 2.
— Carl, Haus- u. Bäckereibes., Zeile 40.
— Eduard, k. k. C.-W., Franz Josefstr. 45.
— Heinrich, Kaufmann, Neug. 123.
— Heinr., k. k. Prof. a. d. L.-B.-A., Linhartgasse 1.
— Hugo, Schuldiener, Carlsglacis 1.
— Johanna, k. k. P.- u. T.-Exp., Carlsglac. 1.
— Josef, Kaffeehausleiter, Jakobsplatz 7.
— Marie, Bäckerm.-W., Zeile 40.
— Marie, Friseurin, Carlsglacis 1.
Pohloudek Ernst, P.-R.-Prakt., Theresienglacis 7.
— Wilh., Fabr.-Buchh., Jusag. 10.
Pohořelek Fr., Assec.-Proc., Antonsg. 9. **K.-T.** 174.
Poisson August, B.-Leiter u. Proc. der Wiener B.-Ver.-Filiale, Schmerlingstr. 41. **K.-T.** 9.
Pokiser Franz, Zimmermalerm., Franz Josefstraße 44.
Pokluda Antonie, Schnittwhdl., Kröna 65.
Pokora Franz, Bauführer, Steing. 17 a.
— Josefa. Tabaktrafikantin, Neug. 56.
Pokorny Alb., C.-S.-W., Spitalwiese 7.
— Alois, Controlor, Josefstadt 67 a.
— Alois, Bez.-Kr.-Cassa-Cass., Dammg. 2.
— Alois, Hausbes. u. Fleischs., Köffillergasse 16.
— Amalie, Greislerin, Augustinerg. 16.
— Anton, k. k. St.-A.-Adjct., Lösselg. 17.
— Ang., Fleischhauerm., Fr. Josefstr. 117.
— Caroline, Priv., Eichhorng. 24.
— Emil, Bahn-Bmt., Janowitzg. 3.
— Ernst, k. k. R.-Prakt., Eichhorng. 34.
Pokorny Franc., St.-Ob.-Insp.-W., Fr. Josefstraße 40.
— Franz, k. k. R.-Prakt., Meierhofg. 3.
— Franz, Comfortabler, Neug. 99.
— Franz, Monteur, Zeile 40.
— Franz, Geschäftsmann, Dornichg. 11.
— Franz, Gärtner der Versuchsstation für Pflanzencultur, Schreibwald. **T.** 897.
— Franz, Seifenhdl., Neug. 23.
— Franz, Redacteur, Josefsg. 2.
— Franz, k. k. Z.-St.-Ob.-Insp., Falkensteinerg. 11.
— Franz, Werkm., Dornichg. 47.
— Franz, Fleischselcher, Josefstadt 5.
— Hedwig, Hausbes., Eichho,rng. 24.
— Heinrich, Hausbes. u. Bmt. Salzamtsg. 9.
— Heinr., k. k. Steuer-Einn. i. P., Lösselgasse 7.
— Heinrich, Weberm., Rudolfsg. 25.
— Hugo, Administrator, Rudolfsg. 20.
— Ignaz, k. k. T.-Ob.-Ing. i. R., Josefstadt 1 a.
— Johann, Spenglerm., Zeile 5.
— Johann, Lehrer, Tivolig. 40.
— Johann, Kohlenhdl., Flössg. 7.
— Johann, k. k. P.-U., Neug. 12.
— Johann, Schuhmacherm., Franz Josefstraße 90.
— Johann, Milchhdlr., Josefstadt 1.
— Joh., k. k. Tel.-Aufs. i. P., Schwarzfeldg. 7.
— Johann, k. k. Statthalterei-Kanzlist Giskrastr. 18.
— Josef, k. k. Statth.-Kanzl., Lösselg. 3.
— Josef, k. k. Postdiener, Franz Josefstr. 46.
— Josef, Priv., Janowitzg. 14.
— Josef, Fleischhauerm., Wranauerg. 32.
— Josef, C.-S.-W., Ottg. 14.
— Josef, Schuhmacherm., Josefsg. 7.
— Josef, Buchh., Neugasse 12.
— Julius, k. k. P.-Offic.
— Leopold, Schuhmacherm., Bürgerg. 25/27.
— Ludwig, Bauassistent, Winterhollerplatz 20.
— Marie, Fleischselchers-W., Ottg. 14.
— Martin, Papierhdl., Franz Josefstr. 21.
— Max, Magazineur, Lösselg. 19.
— Oskar, k. k. Steueramts-Adjct., Neug. 133
— Richard, Exp. d. elektr. Straßen-Bahn, Ugartestr. 13.
— Rudolf, B.-Bmt., Ottg. 4.
— Valerie, k. k. P.- u. T.-Bmtn., Josefst. 1 a
— Vincenz, Priv., Kröna 16.
— Wenzel, evang. Pred. H. C., Spielbergg. 6.
— Wilhelm, Zimmermalerm., Zeile 60.
— Wilibald, k. k. Prof., Mühlg. 17.
Polaček Adolf, Magazineur, Rathhausg. 3.
— Aug., Bahnbediensteter, Bergg. 39.
— Cölestine, Priv., Dornichg. 52.
— Franz, Comfortablebes., Kröna 4.
— Heinrich, Porträtmaler, Neug. 75.
— Heinrich, Ing., Olmützerg. 5.
— Heinrich, Genossenschaftsdiener, Körnergasse 7.

Polaček Johann, k. k. Amtsdiener, Gabelsbergergasse 43.
— Joh., Brauerei-Bmt., Erzh. Rainerstr. 13.
— Josef, Priv.-Bmt., Wasserg. 3.
— Josef, Landes-Ing., Tivol g. 41.
— Josef, k. k. Statthalt.-Conc.-Prakt., Waisenhausg. 21.
— Josefine, Gastwirts-W., Ferdinandsg. 28.
Polach Anton, Comfortabler u. Hausbes., Steing. 13.
— Matthias, Zimmerm., Kröna 33. **T.** 415.
Polak Alois, Gastwirt, Grillowitzg. 6.
— Carl, Bank-Bmt. d. živnostenská banka, Parkstr. 4 b.
— Franz Edler v., k. u. k. Lieut. i. Inf.-Rgt. Nr. 3, Pilgramg. 6.
— Hugo, k. k. Oberlieut. d. R., Getreidemarkt 8.
— Josef, k. k. P.-Assist., Mundyg. 3.
— Josef, Agent, Plankeng. 39.
— Laura, k. k. Maj.-W., Tivolig. 9.
— Marie, Oberstens-W., Pilgramg. 6.
— Rudolf, Edl. v., k. u. k. Oberlieutnant, Pilgramg. 6.
— Theod., Fabr.-Dir. u. Proc., Franzensgl. 15. **G.-T.** 425.
— Vincenz, k. k. Amtsdiener, Schwarzfeldgasse 5.
— Wenzel, k. k. Postdiener, Franz Josefstraße 118.
Polansky Eduard, Friseur, Thalg. 7.
— Franz, städt. Marktaufseher, Thalg. 83.
— Josef, Buchh., Nonneng. 5.
— Milada, k. k. P.-E., Meierhofg. 4.
Polaschek Franz, Bäckerm., Ugartestr. 1.
— Georg, Geschäftsmann, Geißg. 17.
— Johann, Straßenb.-Bmt., Janowitzg. 12.
— Josefa, Priv., Janowitzg. 5.
— Louise, k. k. Post- u. Telegr.-Bmt., Getreidemarkt 2.
— Marie, Priv., Getreidemarkt 2.
— Moritz, Geschäftsmann, Altbrünnerg. 13.
— Wilhelm, Lehrer, Gabelsbergg. 43.
Polašek Ferd., Mag. d. Pharm., Lösselg. 7.
Polatschek Heinr., Kaufmann, Neuthorg. 20.
Polavka Anton, Comfortabler, Kröna 53.
Pölch Marie, Hausbes., Fröhlicherg. 29.
Polčik Josefa, Portiers-W., Jesuiteng. 15.
Poldauf Anton, Schneiderm., Querg. 17.
Poledna Ant., St.-E.-B.-Bmt., Grillowitzg. 53.
— Carl, Kanzleidiener, Arnoldg. 5.
— Josef, Geschäftsf., Bäckerg. 9.
Poledne Leopold, Oberconducteur, Grillowitzgasse 6.
Polenka Adolf, Restaurateur, Rudolfsg. 29.
Poleschowsky Dominik, k. k. Ob.-Fin.-Rath, Winterhollerpl. 19.
Politzer Max, Reisender, Gomperzg. 18.
Polivka Franz, Hausverw., Spielbergg. 4.
— Otto, Geschäftsf., Querg. 29. **K.-T.** 78.
— Theresia, k. k. Rechn.-Raths-W., d'Elvertstraße 4.
Poliwka Marie, Greislerin, Schüttg. 14.
Pollach Cyrill, Kanzl.-Geh., Arnoldg. 5.
— Emil, Theaterm., Bürgerg. 25/27.
Pollack Emil, Dr., Adv., Jodokstr. 4. **K.-T.** 167.
— Max, Reisender, Jakobspl. 2.
Pollak Ad., Priv., Pilgramg. 1/3.
— Alfred, Disponent, Schwedeng. 6.
— Alfred, Ingenieur, Zollhausgl. 33.
— Anton, Gastwirt, Ferdinand-g. 6.
— Anton, Selchwarenhdl., Eichhorng. 51.
— Carl, Fabr., Schmerlingstr. 3. **G.-T.** 585.
— Carl, Malerm., Neug. 31.
— Emil, Schmürm., Bürgerg. 25./27.
— Franz, Buchh., Fleischmarktg. 10.
— Franz, Hausbes., Waisenhausg. 2.
— Franz, Priv., Falkensteinerg. 2.
— Friedr., Gem.-R.-Pract.
— Friedr., Fabr., Franzensgl. 3. **G.-T.** 233.
— Georg, Administr.-Bmt., Dornichg. 13.
— Heinrich, Kohlenhdl., Johannesg. 23. **G.-T.** 336.
— Heinrich, Buchh., Jusag. 3.
— Jacques, Spediteur u. Hausbes., Zollhausgl. 13. **G.-T.** 331.
— Jacques, Kaufmann, Herreng. 4.
— Johann, Kohlenhdl., Hutterg. 24.
— Joh., Schuhmacherm., Franz Josefstr. 48.
— Johanna, Priv., Ferdinandsg. 6.
— Jonas, Kaufm., Cyrillsg. 6.
— Josef, Gastwirt, Zeile 5.
— Josef, Eisenhdl. u. Hausbes., Stefansgasse 3. **G.-T.** 320.
— Josef, Mühlenvertreter, Eichhorng. 26.
— Isidor, Agent, Linhartg. 5.
— Isidor, Fabr.-Bmt., Zeile 109.
— Isidor, Bmt., Neug. 92.
— Julius, Reisender, Waisenhausg. 17.
— Katharina, Priv., Schwedeng. 6.
— Ladislaus, Buchbindermeister, Fröhlichergasse 23.
— Leonhard, Zimmermalerm., Franz Josefstraße 7.
— Leopoldine, Priv., Bäckerg. 21.
— Ludwig, Chemiker, Neug. 75. **G.-T.** 233.
— Max, Kaufmann, Theresiengl. 15.
— Max, Kaufmann, Schwedeng. 6. **T.** 309.
— Maximilian, Priv., Rudolfsg. 32.
— Moriz, Dr., Adv., Jodokstr. 2. **T.** 315.
— Moriz, Kaufmann, Pilgramg. 6.
— Netti, Priv., Zollhausglacis 25.
— Oswald, k. k. Fin.-Commissär, Ferdinandsgasse 25/27.
— Raim., Buchdruckereibes., Rennerg. 18.
— Rosalie, Private, Adlerg. 7.
— Rudolf, Reisender, Zollhausgl. 13.
— Rud., MUDr., Zahnarzt, Bahnring 24.
— Siegmund, Agent, Stiftg. 6.
— Sofie, Musiklehrerin, Tivolig. 38.
— Vincenz, k. k. P.-O., Tivolig. 38.
— Wenzel, Gastwirt, Meierhofg. 10.
— Wilhelm, Sollicitator, Grillowitzg. 16.
Pollandt Albert, Conditorei-Bes., Neug. 15.
— Carl, Zuckerbäcker, Neug. 15.
Pollanka Josef, Friseur, Franz Josefstr. 31.

Pollanka M., Amtsdieners-W., Fr. Josefstr. 45.
Pollar Hugo, Redacteur, Rennerg. 17.
Pollaschek Moriz, Selchwarenhdl., Altbrünnerg. 15.
— Paul., Apoth.-Witwe, Franz Josefstr. 32.
Pollatschek Carl, Dr., k. k. Fin.-Commissär, Neug. 118.
Pollenz Jakob, Dr., Advocat, Carlsglacis 27. **K.-T.** 125.
— Josef, B.-Bmt., Kaserng. 6.
— Julius, Geschäftsmann, Josefstadt 67.
— S., Priv., Josefstadt 46.
Polletin Alois, k. k. Ober-Lieut. im 14. Landw.-Inf.-Rgt., Backhausg. 4.
Polly Hans, Escompte - Bank - Beamte, Neug. 51.
Polnauer Adolf, Magazineur, Leopoldshof 4.
— Jakob, Kleiderconfectionär und Hausbes., Stadthofpl. 3/4.
Polnauer Jul., Hausbes. u. Kaufm., Neug. 71.
Polovich Joh., P.-Bmt. a. D., Neug. 22.
Polst Carl, Locomotivführer, d'Elvertstr. 23.
Pölz Conr., k. k. O.-L.-G.-R.-Offic., Zeile 91.
Polzer Ant., Geschäftsführer, Thalg. 25.
— Conrad, k. k. Zollamts-Verw. i. P., Bäckergasse 62.
— Franz, L.-Bmt., Franzensgl. 5.
— Georg, Schneiderm., Gutenbergg. 22.
— Marie, Tischlers-W., Wienerg. 39.
Pölzer Johann, Gastwirt, Zeile 51.
Pomocny Franz, Lehrer, Kröna 57.
Pomp Anna, Priv., Uhlandg. 4.
Pompe Heinr., Bahnexpedient, Fabriksg. 13.
Pomper Johann, Monteur, Kröna 69.
Ponec Franz, Mag. d. Pharm., Gr. Platz 1.
Pönitz Angela, Priv.-Lehrerin, Rudolfsg. 25.
Ponižil Otto, Adv.-Bmt., Fröhlicherg. 23.
— Wilhelm, Priv.-Bmt., Giskrastr. 34.
Pontzen Marie, Priv., Winterhollerpl. 6.
Popek Anton, Hausbes. u. Greisler, Bäckergasse 21.
— Ferd., Statth.-Hilfs-Bmt., Waisenhausg. 3.
Popelka Benjamin, Red. d. „Brněnské Noviny", Winterhollerpl. 14. **K.-T.** 672.
— Fabian, Ob.-Lehrer u. Hausbes., Falkensteinerg. 18.
— Franz, Schuhmacherm., Haberlerg. 3.
— Heinrich, Conducteur, Zehentg. 4.
— Johann, Buchbinderm., Thalg. 7.
Popinka Franz, Bmt., Plankeng. 27.
Popovič Alex., Löschmann, Thalg. 7.
Popp Anna, Priv., Neuthorg. 4.
— Carl Hermann, Färberm., Stefansg. 4.
— Franz, Drechslerm., Franz Josefstr. 57.
— Johanna, Gemischtwarenhdlerin, Arnoldgasse 12.
— Katharina, Friseurin, Kröna 57.
— Marie, Tuchhdl.-Gattin, Zeile 123.
Poppenberger Albrecht, Zahlmarqueur, Roseng. 7.
Popper Adolf, Kaufmann, d'Elvertstr. 7. **G.-T.** 201.
— Anna, Kaufmanns-W., Hutterteich 3.
Popper Auguste, Priv., Hutterteich 3.
— Carl, Dr., Adv., Parkstr. 40. **K.-T.** 129.
— Carl, Kaffeeh.-Inh. u. Hausbes., Elisabethstraße 3.
— Eugen, Kaufmann, Basteig. 22. **T.** 63.
— Hermann, Kaufmann, Dornichg. 13.
— Julius, Kaufmann, Kröna 4. **T.** 553.
— Julius, Vers.-Bmt., Giskrastr. 19.
— Leop., Productenhdl., Kröna 16. **G.-T.** 455.
— Leopold, Generalvertreter d. „Foncière", Schmerlingstr. 3. **K.-T.** 889.
— Max, Agent, Josefstadt 7.
— Oswald, Kaufmann, Franz Josefstr. 1. **G.-T.** 656.
— Otto, Kaufm., Franz Josefstr. 1. **T.** 656.
— Siegmund, Fabr.-Dir., Schmerlingstr. 18.
Poprach Anton, Amtsdiener, Carlsgl. 7.
Porgenstein Fr., Masch.-Ing., Dörnrösselg. 44.
Pořiska Adelheid, Trödlerin, Geißg. 9.
— Gabriele, Priv., Rudolfsg. 6.
— Friederike, Schneiderin, Krautmarkt 10.
— Josef, k. k. P.-O., Giskrastr. 45.
— Josef, Kanzl.-Geh., Schreibwaldstr. 140.
— Josefa, Lehrers-W., Krautmarkt 10.
— Oswald, Monteur, Schreibwaldstr. 140.
Porizek Adalbert, Fabr.-Bmt., Wawrastr. 28.
— Jakob, Prakt. b. d. Arb.-Unf.-Vers.-Anst., Eichhorng. 37.
— Marie, Bmt.-W., Kohlg. 3.
Pořízka Wilhelm, Typograph, Querg. 24.
Porkert Josef, Bäckerm., Zeile 66.
Porominik Josefa, Gemischtwarenhändlr., Franz Josefstr. 40.
Porsch Carl, k. k. R.-Assist., Waisenhausg. 5.
Porsche Franz, Typograph, Grillowitzg. 19.
— Franz, Appreteurm., Grillowitzg. 16.
Portsch August, Buchh., Ottg. 3.
Porupka Eduard, Gastwirt, Neug. 45.
Porys Stanislaus, k. u. k. Werkm., Neug. 106.
Porzelius Fritz, Agent, Neug. 46.
Porzinsky Carl, k. k. Prof., Neug. 127.
Pöschek Carl, k. u. k. Hptm. i. 49. Inf.-Rgt., Ferdinandsg. 18/20.
Pöschl Ant., Schriftenmaler, Grillowitzg. 33.
— Franz, Laborant, Grillowitzg. 33.
— Heinr., Musiklehrer u. Hausbes., Elisabethstraße 8.
Poslušny Joh., Amtsdiener, Krapfeng. 18.
Posner Carl, k. k. Grundbuchsführer, Backhausg. 4.
Pospich Anna, Hausbes.-W., Falkensteinergasse 30.
— Rudolf, Musiklehrer u. Hausbes., Falkensteinerg. 30.
Pospiech Caroline, Steuer-Einn.-W., Bürgergasse 15.
— Eugenie, Priv., Bäckerg. 10.
Pospischil Carl, Friseur, Falkensteinerg. 16.
— Eduard, Gärtner u. Hausbes., Fischerg. 9.
— Engelbert, Amtsdiener, Köffillerg. 10.
— Ernst, Buchh., Josefstadt 34.
— Franz, Priv., Arnoldg. 13.
— Franz, Schuhmacherm., Josefstadt 27.

Pospischil Franz, Weinagent, Carlsgl. 7.
— Heinrich, Zimmermaler, Thalg. 55.
— Hermine, Priv., Heringg. 9.
— Johann, Amtsdiener, Lichtenauerg. 4.
— Johanna, Theeschänkerin, Bäckerg. 34.
— Josef, Fabr.-Bmt., Jusag. 12.
— Josef, Gem.-Diener, Spielberg 1.
— Louise, Kindergärtnerin, Fleischmarktgasse 8.
— Magdalena, Priv., Sterng. 6.
— Marie, Priv., Wawrastr. 47.
— Marie, Secretärin, Tivolig. 27.
— Peter, Greisler, Franz Josefstr. 20.
— Raimund, Fabr.-Bmt., Franz Josefstraße 117.
— Rud., L.-R.-Rev., Bäckerg. 58/60.
— Rudolf, Bahnbed., Dornichg. 112.
— Rudolf, Geschäftsmann, Sterng. 5.
— Vinc., Bahnbed., Grillowitzg. 53.
Pospíšil Alois, Sattlerm., Feldg. 3.
— Alois, Accessist, Carlsglacis 19.
— Anna, Aushilfs-Bmt., Thalg. 19.
— Ferdinand, Schuhmacherm., Jusag. 7.
— Francisca, Wanderlehrerin d. m. Lds.-Cultur-Rathes.
— Franz, Schuhmacherm., Giskrastr. 27.
— Franz, Conducteur, Josefstadt 33.
— Franz, k. k. Gewerbeschulprof., Tivolig. 3.
— Franz, Gastwirt, Zeile 42.
— Franz, Vers.-Bmt., Fröhlichergasse 31.
— Franz, Magazineur, Czechnerg. 4.
— Franz, k. k. P.-O., Augarteng. 12.
— Gertrud, Oberthierarzt.-W., Kafkag. 16.
— Joh., Dr., k. k. Finz.-Conc., Axmanngasse 6.
— Johann, Schneiderm., Lauteng. 3.
— Johann, Aichamtsdiener, Rathausg. 9.
— Josef, Dr., Domherr, Bischofsg. 7.
— Josef, Greisler, Herringg. 9.
— Josef, k. k. Post-Prakt., Haberlg. 7.
— Isidor, Priv.-Bmt., Janowitzg. 10.
— Peter, Fabriksm., Wranauerg. 3.
— Thomas, Kaufmann, Ugartestr. 18.
— Wenzel, Bahnbediensteter, Kafkag. 16.
Postelt Alois, Secr. d. Lnds.-Cultur-Rathes, Tivolig. 50. **K.-T.** 785.
— Elsa, k. k. P.- u. T.-Bmt., Tivolig. 50.
— Richard, Landwirt, Falkensteinerg. 2.
Postolka Fr., Hausbes., Hoffgasse 2a.
— Josef, Tischlerm. u. Hausbes., Mühlg. 17.
Pošvař Jakob, k. k. St.-Insp., Parkstr. 2.
Potměšil Eduard, Hausbes. Josefst. 60.
— Franz, Fleischselcher, Kapuzinerplatz 1. **G.-T.** 210.
— Franz, Bank-Bmt., Josefstadt 60.
— Heinr., Fleischhauer u. Hausbes., Zeile 63. **T.** 880.
— Josef, Schneiderm., Adlergasse 5.
— Leopold, Bank-Bmt., Josefstadt 60.
Potočnik Joh., St.-A.-Diener i. P., Neugasse 31.
Potsch Anton, C.-S.-W., Zeile 73.
— Wenzel, C.-S.-W. i. P., Steing. 17.
Potschka Arthur, Baupolier, d'Elvertstr. 19.
— Johann, Priv., Franz Josefstr. 4.
— Joh., Priv.-Bmt., Giskrastr. 10.
Pötting-Persing Josef, Graf, Dr., k. u. k. Kämmerer, k. k. Statth.-Rath u. Hausbes. Augartengasse 12.
Potuček Franz, Zuckerbäcker, Kröna 16.
— Franz, Tischlerm., Wawrastr. 12.
Poucha Kath., Milchhdl., Plankeng. 67.
Pouchly Antonie, Leinwandhdl., Eichhorngasse 41.
— Eduard, Fleischhauerm., Querg. 10.
— Franz, Vers.-Bmt., Eichhorng. 41.
Pouliček Josef, Conducteur, Dornichg. 122.
Poustka Adolf, k. u. k. Oberlieut. im 49. Inf.-Rgt., Schmerlingstr. 39.
— Wenzel, k. k. Fin.-Conc., Neug. 113.
Powolny Cäcilie, Selchwarenhdl., Fröhlichergasse 31.
— Franz, Kaufmann u. Hausbes., Bäckerg. 38.
— Hans, Fabr.-Bmt., Ritschelg. 7.
— Johann, Friseur, Franz Josefstr. 113.
— Josef, Förster i. P., Platzm., Lösselg. 12.
— Konstantin, Incassant, Plankeng. 41.
Powondra Hugo, Restaurateur, Jakobspl. 5.
Powroznicki Alexander, k. u. k. Lieut. i. 3. Inf.-Rgt., Salzamtsg. 14.
Požar Franz, Typograph, Neug. 47.
— Josef, Porzellanmaler, Dörnrösselg. 11.
— Stanislaus, k. k. P.-Prakt., Parkstr. 5.
Pozamsky Franz, Gastwirt, Wawrastr. 3.
Pozdišek-Kupsky Joh., Instrumenten-Erz., Krapfengasse 5.
Pozemský Franz, Gastwirt, Lösselg. 31.
Pozorny Antonie, Priv., Thalg. 3.
— Emil, Dr., Adv., Sparc.-Ob.-Dir., Krapfengasse 29. **K.-T.** 524.
— Emil, Assec.-Bmt., Krapfeng. 29.
— Mathilde, Priv., Thalg. 3.
Pozorski Anna, Priv., Krautmarkt 4.
— Marie, Organistin im Damenstift und Clavierlehrerin, Krautmarkt 4.
Pozorsky Adolf, Typograph, Franz Josefstrasse 122.
— Alois, Weberm., Franz Josefstr. 31.
— Arnold, C.-S.-W., Tivolig. 38.
Prachař Amalie, Priv., Franz Josefstr. 17.
— Anton, Typograph, Lauteng. 7.
— Franz sen., Papierhdl., Eichhorng. 28.
— Franz jun., Lehrer, Eichhorng. 28.
— Joh., Fleischselcher, Eichhorng. 28.
— Jul., L.-Verz.-St.-Einnehm., Plankeng. 6.
— Rudolf, Bahnbediensteter, Plankeng. 6.
Prager Carl, k. k. P.-Contr., Hutterg. 14.
— Charlotte, Priv., Ferdinandsg. 21.
— Josef, k. k. P.-A.-Prakt., Waisenhausgasse 9.
— Leopold, Getreidehdl., Dörnrösselg. 6.
— Vincenzia, Hausbes., Herreng. 13.
Präger Samuel, Priv., Geisg. 5.
Praisler Josef, Hausierer, Neustiftg. 28.
Prašil Josef, Möbelhdl., Reitschulg. 12.
Prast Gabriel, Kaufmann, Rathhausg. 9.

Prastorfer Alois, Architekt, k. k. Prof. d. deutsch. Staatsgewerbeschule, Thalg. 57.
Prausa Milosch Robert, Dr., k. k. Staatsanwalts-Substitut, Tivolig. 27.
Prause Emil, Markt-Aufs., Frz. Josefstr. 45.
— Josef, k. k. Postrath, Tivolig. 61.
Pražák Ignaz, Schneiderm. u. Hausbes., Kröna 13.
— Johann, Reisender, Zwittag. 21.
— Ottokar, Bar., JUDr., Adv., Reichsraths- und Landtagsabgeordn., Elisabethstr. 16. **T.** 728.
Prchal Alois, Ober-Ing., Eichhorng. 51.
— Anna, Priv., Jesuiteng. 19.
— Aug., Schneiderm., Schmerlingstr. 31.
— Theodor, Bmt., Fleischmarktg. 8.
Přecechtěl Franz, Assec.-Proc., Eichhorngasse 43, **K.-T.** 174.
Preclik Carl, L.-R.-Revid., Anastasius Grüng. 3.
— Rudolf, k. u. k. Oberlieutenant i. 5. Div.-Artill.-Rgt., Elisabethstr. 9.
Předeschly Matthias, k. k. P.-R.-Assist., Goldhanng. 29.
Předešly Marie, Priv., Janowitzg. 8.
Pregartner Sylv., Motorführer, Grillowitzg. 6.
Přehnalek Johann, Edler v. Hanaheim, k. k. Oberstlieut. i. P., Tivolig. 1.
Preindl Johann, k. k. Gymnas.-Supplent, Neuthorg. 20.
Preising Carl, Ing., Schreibwaldstr. 76.
— Joh., Hausbes., Wawrastr. 9.
— Leopold, Seidenwarenhdl., Tivolig. 24.
Preiß Carl, Schuhmacherm., Spinnerg. 3.
— Carl, Lehrer, Rudolfsg. 14.
— Eduard, Kohlenhändler, Franz Josefstrasse 78.
— Ignaz, Schneiderm., Carlsglacis 1.
— Josef, Anstreicherm., Zeile 20.
Přepechal Louise, Schneiderin, Gr. Platz 21.
— Martin, Buchh., Gr. Platz 21.
Přemyslovsky Carl, k. k. Notar, Kircheng. 2.
Přerovsky Anna, Schnittwarenhdl., Bäckergasse 84.
— Beatrix, Lehrerin, Bäckerg. 84.
— Carl, k. k. L.-Ger.-Bmt., Bäckerg. 84.
— Jak., k. k. Postdiener, Josefstadt 56.
— Josef, Fabr.-Bmt., Querg. 9.
— Theresia, Priv., Bürgerg. 17.
Preslauer Josef, Supplent a. d. L.-Ober-Realschule, Großer Platz 20.
Preßburger Carl, Gärtner, Grillowitzg. 8.
— Johann, Gärtner, Grillowitzg. 8.
— Robert, Hausbes. und Handelsgärtner, Wienerg. 21.
Presser Moriz, Buchh., Gomperzg. 20.
Pressfreund Alfred, Dr., k. u. k. Ob.-Arzt i. Garnisons-Spital Nr. 5, Thalg. 21.
Preßler Otto, Färberm., Franz Josefstr. 125.
Pretsch Rudolf, Monteur, Neug. 94.
Prettner Jos., k. k. F.-W.-R., Tivolig. 1.
Pretzner Rudolf, Reisender, Kaiserring.
Preußler Eduard, Fabr.-Bmt., Spitalwiese 18.
Preuzetel Julius, Typograph, Lauteng. 17.
Převratský Josef, Wäscheerzeuger, Adlergasse 7.
— Josef, Agent, Nonneng. 20.
Přibik Franz, Oekon.-Verwalter, Schreibwaldstr. 25.
— Joh., Maler, Nonneng. 3.
— Josef, Buchh., Eichhorng. 24.
Přibil Adelheid, Priv., Cyrillsg. 6.
— Anton, Schuhmacher, Bürgerg. 23.
— Carl, Gem.-R.-O.-Offic. i. R., Wawrastr. 6.
— Franz, Lehrer, Körnerg. 17.
— Marie, Priv., Franz Josefstr. 46.
Přibislawsky Ig., Fleischhauerm., Josefstadt 17.
Přibyl Anton, Conducteur, Rossitzerbahnh.
— Franz, Aufseher, Ratwitplatz 7.
— Marie, Landesbeamtin, Krapfeng. 13.
Prič Anton, Schuhmacherm., Schmerlingstraße 27.
Přichistal Eugen, Locom.-Führer, Thalg. 1.
— Wilhelm, k. k. Ger.-Kanzlist, Johannesg. 10.
Pricl Marie, Priv., Neug. 95.
Přidal Antonie, Priv., Augarteng. 8.
Prießnitz Carl, Masseur, Krapfeng. 29.
— Marie, Priv., Ugartestr. 5.
— Wenz., Vers.-Bmt., Theresiengl. 7.
Přihoda Anna, Schnittwarenhdl., Czechnergasse 5.
— Antonie, Gastwirtin, Dornichg. 5.
— Franz, k. k. Fin.-Conc.-Pract., Linhartgasse 6.
— Hugo, B.-Procurist, Augustinerg. 5. **G.-T.** 115.
— Josef, Fabriksm., Grillowitzg. 4.
— Josef, Conducteur, Dornichg. 52.
— Rudolf, Mechaniker, Nonneng. 7.
Přiklopil Gustav, Pflasterm., Schreibwaldstraße 32.
— Wilhelm, Weberm., Bürgerg. 55/57.
Přikrý Antonie, Hebamme, Köffillerg. 5.
— Franz, Friseur, Jesuiteng. 15.
Přikryl Ant., dipl. Apoth. u. Realitätenbes., Jusag. 9.
— Anton, Priv.-Bmt., Spinnerg. 32.
— Anton, Fabr.-Bmt., Jusag. 3.
— Antonie, Hebamme, Köffillerg. 19.
— Balthasar, Gastwirt, Zeile 119.
— Caroline, Gesch.-Inh., Franz Josefstr. 125.
— Conrad, Weberm., Zeile 5.
— Eduard, Uhrmacher, Neug. 88.
— Franz, Sparcassa-Bmt., Krautmarkt 15.
— Franz, Gastwirt, Kröna 65.
— Franz, Baum., Frz. Josefstr. 125. **T.** 909.
— Franz, P.-Contr., Tivolig. 42.
— Johann, Magazineur, Ferdinandsg. 2.
— Johann, Hausbes., Winterhollerplatz 21.
— Johann, Schuhmacherm., Wawrastr. 31.
— Joh., Damenschneider, Ferdinandsg. 2.
— Josef, Tischlerm., Körnerg. 13.
— Isabella, Priv., Giskrastr. 29.
— Laurenz, k. k. L.-G.-Kanzl., Bergg. 49.
— Martin, Motorführer, Schwarzag. 5.

Přikryl Wenzel, Geometer, Elisabethpl. 3.
Přikryl-Pirhhof, acad. Maler, Krautmarkt 14.
Prillinger Emil, Bäckerm., Eichhorng. 4.
— Vincenzia, Hausbes., Eichhorng. 4.
Primas Sophie, Hausbes., Waisenhausg. 28.
Prinz Betty, Briefträgersw., Eichborngasse 9/11.
— Emil, Ingenieur, Linhartg. 5.
Prisching Franz, Privat., Lauteng. 23.
Pritzlauf Anna, Friseurin, Thalg. 29.
Prochaska Adele, Priv., Kröna 59.
— Adolf, Typograph, Neustiftg. 47.
— Anton, Schuhmacherm., Josefst. 35/37.
— Antonie, Private, Ugartestr. 3.
— Antonie, k. k. Lieut.-W., Franciscanergasse 6.
— Beatrix, Priv. Falkensteinerg. 3.
— Carl, k. k. P.-Diener, Schüttg. 8.
— Carl, St.-E.-B.-Bmt., Schreibwaldstr. 28.
— Carl, Schneiderm., Ottg. 3.
— Edmund, k. k. P.-E., Minoriteng. 6.
— Emil, P., Cooperator u. Katechet, Neug. 6.
— Emma, Fachlehrersw., Schwertg. 6.
— Engelbert, Schriftenmaler u. Lackierer, Mühlg. 21/23.
— Ernestine, Baum.-Wtw., Josefstadt 35.
— Francisca, Priv., Zwittag. 9.
— Franz, C.-S.-W., Falkensteinerg. 2.
— Franz, Gastwirt, Köffillerg. 6.
— Franz, Gem.-Kanzlist, Rathhausg. 8.
— Franz, Anstreicher und Lackierer, Giskrastr. 10.
— Franz, Schuhmacherm., Josefstadt 31.
— Franz, k. k. P.-Diener, Bergg. 37.
— Franz, Fleischhauerm., Bäckerg. 15.
— Franz, Locomotivführer, Grillowitzg. 53.
— Franz, Schneiderm., Lackerwiese 6.
— Franz, Schuhmacherm., Bleichwiese 4.
— Franz, Zimmermalerm., Giskrastr. 17.
— Heinrich, Fleischhauerm., Lessingg. 9.
— Heinrich, Monteur, Neug. 86.
— Heinrich, Priv., Giskrastr. 49.
— Henriette, Priv., Josefstadt 71.
— Hugo, Baumeister, Josefstadt 35. **T.** 552.
— Hugo, Orchestermitglied des Stadttheaters, Körnerg. 13.
— Jaroslav, Magazineur, Querg. 12.
— Ignaz, Weberm., Spinnerg. 11.
— Johann, k. k. Amtsdiener, Augustinergasse 14.
— Johann, k. k. P.-Offic., Tivolig. 49.
— Johann, Papierhdl., Kiosk 7. **G.-T.** 303.
— Johann, k. k. Rech.-R., Sturmg. 14.
— Johann, Schneiderm., Kröna 69.
— Johann, Typograph, Spitalwiese 8.
— Johann, Magazineur, Bäckerg. 7.
— Josef, Greisler, Neug. 32.
— Josef, Tapeziererm., Zeile 30.
— Josef, k. k. Bez.-Ob.-Comm., Tivolig. 59.
— Josef, Kaffee- u. Theeschank, Wawrastraße 11.
— Julie, Priv., Lauteng. 19.
Prochaska Marie, Priv., Ugartestr. 7.
— Marie, Schneiderin, Geißg. 5.
— Marie, Bäckerm.-W., Krapfeng. 21.
— Matthias, k. k. Amtsdiener, Ritschelg. 5.
— Matthias, Zugsbegleiter, Wawrastr. 3.
— Michael, Typograph, Adlerg. 10.
— Olga, Adv.-W., Adlerg. 9.
— Otto, Dr. phil., Chemiker, Linhartg. 6.
— Robert, Privat., Bäckerg. 52.
— Robert, Restaurateur, Ferdinandsg. 32. **T.** 716.
— Rosa, Lehrerin, Josefstadt 71.
— Rosa, Damenschneiderin, Adlerg. 10.
— Rudolf, Mag. d. Pharm., Zollhausgl. 13.
— Vincenz, Conducteur, Annag. 5.
— Vincenz, Weberm., Josefstadt 17.
— Wenzel, Lin.-Amts-Diener, Josefstadt 30.
— Wenzel, Priv., d'Elvertstr. 4.
— Wenzel, Schuhmacherm., Giskrastr. 14.
Procházka Augustin, k. k. Finanz-Rechn.-Prakt., Franz Josefstraße 11.
— Carl, Schuhmacherm., Sturmg. 17.
— Franz, Schuhmacher, Scheffelg. 5.
— Rupert, k. k. Post-Bmt., Zeile 38.
— Wilhelm, Schriftenmaler, Kiosk 7.
Profota Stefan, E.-Bmt., Grillowitzg. 16.
Prögler Adolf, Kohlenhdl., Bergg. 37.
— Jul., Pfaidlerin, Altbrünnerg. 21.
Prohaska Ferdinand, Buchh., Spitalwiese 7.
— Heinrich, k. k. P.-H.-Bmt., Zeile 103.
— Josef, Hausbes., Franz Josefstr. 45.
— Leopold, Maschinenm., Schreibwaldstraße 52.
— Marie, Priv., Jesuiteng. 23.
— Richard, Schuhmacherm., Bäckerg. 50.
Prokert Josef, Portier, Bäckerg. 94.
Prokeš Alb., k. k. Evid.-H.-Geometer, Lösselg. 17.
— Anton, k. k. P.-E., Jakobsg. 4.
Prokesch Johann, Confect.-Bmt., Neug. 106.
— Johann, Fabriksm., Bürgerg. 25/27.
— Johann, k. k. P.-O., Fröhlicherg. 13.
— Johann, k. k. Statth.-Rath, Eichborngasse 33.
— Josef, Anstreicher u. Lackierer, Josefstadt 41.
— Max, Anstreicherm., Josefstadt 60.
— Rosalie, Priv., Ugartestr. 13.
Prokop Alexander, Assec.-Bmt., Eichborngasse 47.
— Carl, Gem.-R.-Offic., Jodokstr. 3.
— Carl Rudolf, k. k. Gymnasial-Prof., Jodokstr. 3.
— Carl, Priv.-Bmt., Schwarzfeldg. 7.
— Fr., G.-K.-Gehilfe, Schwarzfeldg. 5.
Prokop Friedr., Motorführer, Bürgerg. 30.
— Johann, Bäckerm., Franz Josefstr. 19.
— Johann, Gasanstalts-Aufseher, Sterng. 3.
— Johann, Milchhändler, Wienerg. 9.
— Josef, Magazineur, Czechnerg. 3a.
— Josef, Priv., Querg. 24/26.
— Marie, Stadtbuchh.-W., Glockeng. 3.
— Marie, Kindergärtnerin.

Prokop Marin, Kaufmann, Dornichg. 108.
— Rosa, Priv., Neug. 133.
Proks Anton, Gastwirt, Olmützerg. 11.
Proksch Fr., C.-S.-W., Falkensteinerg. 34.
Prokscha Carl, k. k. C.-W., Altbrünnergasse 10.
Prokupek Heinr., Leiter d. St.-Registratur, Backhausg. 4.
— Josef, k. k. P.-Diener, Dornichg. 112.
— Katharina, Priv., Bürgerg. 21.
Pröls Richard, Ing., Sturmg. 13.
— Wilhelm, Priv., Sturmg. 13.
Promber Anna, Adv.-W., Johannesg. 9.
Prosch Fr., F.-W.-O.-Comm., Anastasius Grüng. 1.
Proschek Agnes, Priv., Eichhorng. 69.
— Louise, Vertreterin d. Mägdeheim und Bmtin. d. deutsch. Stellenvermittlung, Adlergasse 21. **K.-T.**
Prošek Wenzel, Dr., em. Adv. u. Hausb., Ratwitgasse 2.
— Wenzel, k. u. k. Cad.-Offic.-Stellvertreter i. 8. Inf.-Rgt., Neug. 41.
Proskauer Moriz, Priv.-Bmt., Zollhausgl. 15.
Proske Paul, Assec.-Insp., Rossitzerg. 4.
Proskowetz Jos., techn. Bmt., Spitalwiese 27.
Prosser Josef, städt. Bau-Adjct., Waisenhausgasse 9.
Prossnitz Adolf, Reisender, Ottg. 6.
Protzinger Katharina, Friseurin, Franz Josefstr 27.
Provasi Carl, k. k. Fin.-Rechn.-R., Goetheg. 4.
— Robert, k. k. P.-Prakt., Götheg. 4.
Provaznik Johann, Schuhmacherm., Parkstraße 2.
Prudek Vlastimil, Priv.-Bmt., Frz. Josefstr. 88.
— Wladimir, Diurnist, Franz Josefstr. 94.
Prudik Carl, Ob.-Lehrer, Ottg. 9.
— Mathilde, Lehrerin, Thalg. 61.
Prudil Carl, Schuhmacherm., Nonneng. 15.
Prudky Alex., Fahrradhdl., Offermanng. 19.
— Franz, Kanzlei-Bmt., Grillowitzg. 19a.
— Joh., k. k. K.-Gehilfe, Frz. Josefstr. 127.
Prügl Josef, B.-Bmt., Van der Straßg. 3.
Prukl Franz, Gastwirt, Bäckerg. 46.
— Joh., k. k. Poststallhalter, Carlsgl. 1.
Prunnhuber Josefine, Hausbes., Josefst. 18.
Pruša Angele, Lehrerin, Lichtenauerg. 8.
— Anton, Lehrer, Lichtenauerg. 8.
— Cäcilie, Ob.-Lehrers-W., Lichtenauerg. 8.
— Hubert, Bmt. b. L.-Culturrathe, Parkstr. 3.
Prušak Marie, Magazineurs-W., Czechnerg. 3.
Pruscha Anna, Priv., Frz. Josefstr. 78.
— Arnold, Theater-Orch.-Mitglied Jusag. 3.
— Ernst, Musiker, Jusag.
— Eduard, Musiker, Plankeng. 49.
— Methud, Zugsführ., Plankeng. 41.
— Moriz, Zahlkellner, Radlasg. 14.
Pruschka Caroline, Priv., Bäckerg. 7.
— Wilhelm, Comptoirist, Bäckerg. 7.
Prusenovsky Rudolf, k. k. Postamts-Prakt., Kröna 69.
Prutschek Franz, Motorführer, Flurg. 23.
Prutschek Joh., k. k. Revier-Förster i. P., Giskrastraße 51.
Prutzek Eleonore, Hebamme, Krapfeng. 21.
— Ferd., techn. Assist., Antonsg. 7.
— Victor, St.-E.-B.-Bmt., Zehentg. 3.
Pruzsinsky Franz, v., akad. Maler, Goethegasse 11.
Przeswinski Antonie, Bmt.-W., Zwittagasse 17.
— Hugo, Assec.-Bmt., Zwittag. 17.
— Hugo, C.-S.-W., Lauteng. 20.
— Marie, Priv., Bäckerg. 51.
Przewratsky Josef, Agent, Querg. 12.
Przistaupinsky Fr., Motorführer, Schreibwaldstr. 88.
Pscholka Fanni, Schneiderin, Neug. 94.
— Paul, Priv., Neug. 43.
Pschürer Albin, Selchwarenhdl., Neug. 3.
Psenčik Carl, Zahntechniker, Krapfeng. 13.
Pšikal Joh., Friseur, Schulg. 13.
— Josef, Schneiderm., Ratwittg. 1.
Ptaček Adele, Sprach- u. Clavier-L., Thalgasse 29.
— Fanni, Priv., Thalg. 29.
— Heinrich, Milchverschleißer, Schwertgasse 8.
Ptačovsky Josef, K.-Vorsteher d. mähr. L.-Hyp.-B., Schwedeng. 7. **K.-T.** 83.
Ptaczek Ad., Tapezierer, Waisenhausg. 20.
Puchner Marie, Priv., Thalg. 13.
Puchreiter Josef, k. k. Realsch.-Prof., Thalgasse 23.
Pnček Wenzel, Postdiener, Jusag. 9.
Pudil Emil, Schuldiener, Winterhollerpl. 1.
Pudlowski Arthur, Fabr., Binderg. 23a.
— Franz sen., Wagenfabr., Ratwitplatz 4. **T.** 834.
— Franz jun., Wagenbauer, Getreidemarkt 2.
Puhonny Josefine, Ober-Intendantens-W., Elisabethstr. 1.
Pulkrabek Gottlob, Musiker, Nonneng. 8.
— Wenzel, Selchwarenhdl., Tivolig. 4.
Pulzer Auguste, Eichhorng. 38.
Pumperla Joh., Priv., Bäckerg. 56.
Punčochař Agnes, Priv., Spinnerg. 5.
— Franz, Fuhrwerker, Franz Josefstr. 111.
— Josef, Hausbes., Schwarzfeldg. 7.
Puntigam Franz, städt. Amts-Oberthierarzt und Markt-Insp., Tivolig. 49.
Pupp Anton, Binderm., Bürgerg. 46.
— Christine, Binderwarenhdl., Dornichg. 4.
— Engelbert, Binderm., Bürgerg. 46.
Pur Jakob, k. k. P.-Exped., Eichhorng. 14.
Purchart Adele, Bmt.-W., Josefstadt 19.
Purer Richard, Ing., Neug. 33.
— Wenzel, Zuschneider, Neug. 33.
Purger Clemens, Bildhauer, Fröhlicherg. 27.
Purghart Eduard, Buchh., Wawrastr. 16.
Purschka Alfred, Ritter v., k. u. k. Lieut. im Inf-Rgt. Nr. 3., Thalg. 10.
— Arthur, Ritter v., k. u. k. Lieutenant i. 3. Inft.-Rgt., Altbrünnerg. 8.
Pusch Werra, Cassierin, Franz Josefstr. 32.

Puschmann A., Tabakverschl., Neuthorgasse 18.
— Franz, Webereileiter, Staffg. 4.
— Moriz, k. k. Polizei-Offic. und Hausbes., Tivolig. 19.
Püschner Carl, Uhrmacher, Schreibwaldstraße 23.
Puschreiter Josef, Zeichenlehrer, Bäckergasse 15.
Pust August, Dr. Arzt, Bergg. 45.
Pustowka Georg, Priv., Ottgasse 26.
— Lad., Buchh., Ottg. 26.
— Leop., k. u. k. Ob.-Lieut. i. 49. Inf.-Rgt., Ottg. 26.
Putna Barbara, Priv., Plankeng. 21.
— Florian, k. k. P.-U., Giskrastr. 31.
— Johann, Wagnerm., Lackerwiese 10.
— Josef, Pferdehdl., Kröna 35.
— Thomas, Sattlerm., Neug. 30.
Püttmer Franz, Lehrer i. R., Sterng. 8.
Puttner Rudolf, Katechet, Jakobsg. 11.
— Johanna, Grünzeughändlerin, Neug. 25.
Putz Matthias, Werkm., Franz Josefstr. 107.
Putzker Emil, Dr., Adv., Grosser Platz 28. T. 144.
— Friedrich, Priv.-Bmt., Falkensteinerg. 30.
— Moriz, Dr., Creditanst.-Disp., Schmerlingstraße 23. K.-T. 1031.
— Victor, Kaufmann, Linhartg. 3. G.-T. 31.
Pyrek Victorie, Oberlehrers-W., Bürgergasse 46.
Pytlik Anton, Schneiderm., Zollhausgl. 11.

Q.

Quadrat Ernestine, Professors-W., Thalgasse 29.
Quecke Ed., Kaufmann, Meierhofg. 5.
— Victor, L.-Access.-Asspirant, Meierhofg. 5.
Quietensky Julius, Verwalter des k. k. adel. Damenstiftes, Krapfeng. 3.
— Otto, Offic. d. A.-U.-V.-A., Eichhorng. 53.
Quinard Leon, franz. Sprachlehrer, Rennergasse 24.
Quis Vincenz, Dr., k. k. Ger.-Secr., Winterhollerplatz 18.

R.

Raab Johann, Fabr.-Bmt,, Sterng. 3.
— Josef, Handschuherzeuger, Rennerg. 18.
— Robert, k. u. k. O.-Lieut., Thalg. 51.
— Rosa, B.-Bmt.-W., Kiosk 5.
Raabe Rosa, Clavierlehrerin, Neug. 40.
Raabl v. Hauenfrauenstein, Adrienne, Musik-Lehrerin, Thalg. 53.
— Gabr. v., Oberstlieut.-W., Haberlerg. 7.
Raaz Carl, Gastwirt, Dörnrösselg. 27.
— Johann, Amtsdiener, Kapuzinerpl. 1.
Rabel Franz, Locomotivführer, Kohlg. 5.
Rabinsky Wilh., Tischlerm., Plankeng. 49.
Rabitsch Anna, Priv., Giskrastr. 41.
— Carl, Fabr.-Bmt., Janowitzg. 3.
Rabitsch Magd., Werkführers-W., Franz Josefstraße 28.
Rabl Johann, Typograph, Fröhlicherg. 29.
— Marie, Priv., Franz Josefstr. 29.
— Rudolf, Fabr.-Bmt., Wawrastr. 41.
Rabner Carl, Motorführer, Plankeng. 26.
Rabon Franz, Zimmermalerm., Neug. 25.
Racek Beatrix, Unterlehrerin, Zeile 47/49.
— Franz, JUDr., L.-Vice-Secr., Neug. 135.
— Franz, Sollicitator, Neug. 120.
— Johann, k. k. Adjunct, Neug. 120.
— Johann, Diurnist, Dornichg. 52.
— Josef, B.-Bmt., Giskrastr. 49.
— Josefine, Geschäftsfrau, Josefstadt 26/28.
— Marie, Industrial-Lehrerin, Zeile 47/49.
Račeк Anna, Priv., Grillowitzg. 11.
Račicky Albine, Priv., Franz Josefstr. 94.
Rachinger Alois, Gem.-Ob.-Offic., Eichhorngasse 65.
— Gustav, Priv., Eichhorng. 65.
Rack S., Cafetier, Schmerlingstr. 9. T. 705.
Rada Hugo, Lehrer, Eichhorng. 34.
Radda Ferdinand, Juwelier, Lenaug. 11.
— Ludwig, Priv.-Bmt., Olmützerg. 22.
— Wilhelm, Schneiderm., Spitalwiese 16.
Řadek Anna, Priv., Backhausg. 4.
— Franz, Kapellm., Wranauerg. 23.
Radel Alois, Traiteur, Zeile 123.
Radeschinsky Emil, k. k. P.-Offic., Beischlägerg. 6.
— Marie, Priv., Haberlerg. 13.
Radimsky Camillo, Priv., d'Elvertstr. 21.
Radkowský Anton, Balletm., u. Choreograf, Franz Josefstr. 81.
— Fr., Hausbes. u. Gastwirt, Bäckerg. 24.
Radlegger Alois, Kapellm. d. Stadttheaters, Franz Josefstr. 25.
Radnitzky Johann, Prof. u. Hausbes., Lenaugasse 3.
— Joh., Statth.-Raths-W. u. Hausbes., Thalgasse 24.
Radon Jaroslav, Bahn-Bmt., Bischofsg. 6.
Radosta Joh., Z.-A.-Bmt., Ottg. 6.
— Martin, Schlosserm. u. Hausbes., Teichg. 3.
Radousch Johann, C.-S.-W., Bürgerg. 6.
Raeder Amalie, Priv., Neug. 58.
Rafael Johann, Schuhmacherm., Neug. 32.
Raffai Wenzel, Agent, Zeile 45.
Rajda Marie, Priv., Eichhorng. 19.
Raidl Carl, Ingenieur, k. k. Prof. a. d. böhm. Staatsgewerbeschule, Giskrastr. 43.
— Josef, Bäckerm., Bäckerg. 41.
Rajlich Carl, Bahn-Bmt., Plankeng. 10.
Raimer Hilarius, Maschinist, Franz Josefstrasse 114.
Rajndl Fanni, Priv., Haberlerg. 6.
Rainer Jos., Stabsarztens-W., Rennerg. 17.
— Rosa, Soubrette d. Stadttheaters, Offermanngasse 13.
— Wilhelm, Selcher, Giskrastr. 51.
Raisky Carl, k. k. Amtsdiener, Fabriksg. 13.
Rakoschan Franz Jos., Agent, Schwarzfeldgasse 4.

Rakowitsch Filom., Verw.-W., Sturmg. 6.
Rakuschan Adolf, Friseur, Franz Josefstraße 136.
Ralenowsky Engelb., Schlachthof-Aufseher, Schreibwaldstr. 3.
Ramboschek Edmund, Schnittwarenhdl., Eichhorng. 38.
Rambousch Edmund, Hausbes., Lauteng. 1/3.
Rambousek Leopoldine, Priv., Bürgerg. 23.
— Wladimir, Conducteur, Wawrastr. 18.
Ramert Franz, Mag. d. Pharm., Apotheker u. Hausbes., Ferdinandsg. 4.
Ramisch Josef, Kaufm. u. Hausbes., Ugartestraße 1.
Rampaček Joh., Hilfsbmt., Frz. Josefstr. 78.
Randerath Leopoldine v. Wickerath, Priv., Falkensteinerg. 38.
— Mina v. Wickerath, Priv., Falkensteinergasse 38.
Randula Victor, Dr., Adv., Herreng. 7.
Ranisch Josef, k. k. L.-Ger.-K.-Assist., Eichhorng. 50.
Rankowsky Leop., Zuckerbäcker, Johannesgasse 12.
Ranzel Hermann, Fabr.-Dir., Schmerlingstraße 37.
Rappawy Anton, Blindeninstituts-Lehrer, Lessingg. 8.
Rasch Anna, Schneiderin, Franz Josefstraße 107.
— Anton, k. k. P.-Secr., Tivolig. 46.
— Franz, Theater-Musiker, Sterng. 10a.
Raschel Amalie, Priv., Bürgerg. 55/57.
— Anna, Priv., Bürgerg. 55/57.
— Wilhelm, Wirt u. Hausbes., Wienerg. 5.
Raschendorfer Cyrill, k. k. P.-U., Neug. 5.
— Franz, Bahnbed., Calvarieng. 2.
Raschka Alois, Greisler, Schwarzfeldg. 7.
— Johann, Bahn-Aspirant, Hoffg. 2.
Raschke Friedrich, Fabr.-Bmt., Zeile 119.
— Gustav, L.-Bauamts-Offic. und Baum., Winterhollerplatz 15.
Raschner Thomas, Schuhmacherm., Spinnergasse 3.
Raschowsky Anton, Monteur, Josefstadt 47.
— Franz, N.-B.-Cond., Wawrastr. 3.
— Johann, Priv., Parkstr. 7.
— Meth., Schuhmacherm., Falkensteinerg. 4.
— Vinc., Fleischhdl., Neug. 108.
Rath Johann, Chemiker, Franz Josefstr. 136.
— Julius, Cassier, Van der Straßg. 3.
— Marie, Rittm.-W., Jesuiteng. 15.
Rathausky Ernst, k. k. Fin.-R., Augustinergasse 25.
Räther Alois, Maschinist, Schwarzfeldg. 33.
— Gottfried, Maschinist, Giskrastr. 31.
Ratschke Adolf, Glas- u. Porzellanwarenhdl., Fleischmarktg. 4. T. 318.
Rattauch Johann, k. u. k. Thierarzt des 15. Drag.-Rgts., Neug. 124.
Rattay Franz, G.-R.-Hilfs-Bmt., Frz. Josefstrasse 73.
Rattinger Th., Kaufm., Anastasius Grüng. 1.
Ratz Carl, F.-L.-Dir.-Portier, Ferdinandsg. 31.
— Siegmund, k. k. Z.-A.-Assist., Ferdinandsgasse 31.
Ratzer Hugo, Priv.-Bmt., Kröna 79.
— Leo, k. k. Rechn.-Offic., Neug. 46.
— Marie, k. k. L.-Ger.-R.-W., Neug. 46.
Raubinek Anton, Lehrer, Schreibwaldstr. 5.
Rauch Johann, L-H.-Bmt., Neug. 10.
Raucher Isidor, Agent, Josefstadt 9.
— Rudolf, Magazineur, Josefstadt 9.
Rauer Marie, Priv., Dörnrösselg. 35.
Raul Josefine, Priv., Neuthorg. 20.
Raulich Gustav, B.-Bmt., Bäckerg. 1.
Raus Alois, Molkereibes., Dörnrössel 27.
— Carl, Schneiderm., Wawrastr. 69.
— Carl, Schneiderm., Zwittag. 13.
— Carl, Typograph, Krapfeng. 27.
— Carl, Messerschmiedm., Josefstadt 40.
— Jakob, k. k. P.-Bmt., Lichtenauerg. 4.
— Johann, Schuhmacherm., Zeile 101.
— Johann, Milchgeschäft, Binderg. 6.
— Josef, Weberm., Zwittag. 13.
— Josefine, Schnittwarenhdl., Adlerg. 22.
— Marie, Priv., Arnoldg. 3.
— Marie Gastwirtsw., Wasserg. 3.
Raušawy W., Fabr.-Bmt., Wawrastr. 29.
Rausch Frz., Schnittwarenhdl., Adlerg. 22.
Rauscher August, Bmt., Neug. 133.
— Carol., Friseurcurs-Lehrerin, Haberlerg. 3.
— Florian, Priv., Haberlerg. 3.
— Wilhelm, Priv. Bmt., Haberlerg. 3.
Rauschmann Josefine, Priv., Neug. 106.
Rawel Heinrich, Edler v. Haidsee, k. k. Oberst und Landesgendarm.-Command. i. R., Ratwitg. 10.
— Heinrich, Edler v. Haidsee, k. u. k. Lieut. i. Inf.-Rgt. Nr. 3. Ratwitg. 10.
Rayman Felix, Geometer, Tivolig. 57.
Raymann Ferd., Geschäftsf., Zeile 47/49.
Raymond Louise v., k. u. k. Majors-W., Meierhofg. 11.
Raynoschek Antonie, Adv.-W. u. Hausbes., Johannesg. 10.
— Carl, Assec.-Bmt., Johannesg. 10.
— Eug., k. k. Statth.-R. i. P., Augustinerg. 31.
— Raimund, Assec.-Bmt., Meierhofg. 3.
— Victor, k. u. k. Oberlieutnant i. P.
Ráž Anton, Kaufmann, Janowitzgasse 8. G.-T. 844.
Razim Josef, Secretär d. Lnd. Ver. der Wirthe, Neug. 51.
Reach Hugo, Buchh., Eichhorng. 19.
Reban Josef, Hausverw., Theresienglacis 15.
Reber Leila, frz Lehrerin, Kircheng. 2.
Recke Emil, Schauspieler, Josefstadt 10.
Reckendorf Regina, Cantors-W., Czechnergasse 4.
Redisch Berth., Reisender, Gomperzg. 20.
— Carl, Tempelsänger, Kröna 46.
— Heinr., Dr., isr. Relig.-Prof., Gomperzg. 20.
Redl Florian, Kaufmann, Frz. Josefstr. 136. T. 444.
— Franz, Priv., Josefstadt 21.

Redlich Adolf, Malzfabr. u. Hausbes., Neugasse 72. **G.-T.** 8.
— Alois, Papierhdl., Rudolfsg. 1. **G.-T.** 287.
— Armin, Priv.-Bmt, Hutterg. 26.
— Carl, Dr., k. k. Prof., Wawrastr. 38.
— Friedr., Tuchfabr., Wawrastr. 55. **T.** 278b.
— Heinrich, Fabr., Wawrastr. 38.
— Heinrich, Kaufmann, Augarteng. 10.
— Herm., Fabriksbes., Franzensbergg. 8.
— Katharina, Priv., Dörnrösselg. 7.
— Leopold, B.-Bmt., Augarteng. 10.
— Ludwig, Conducteur, Dornichg. 120.
— Ludwig, Reisender, Anastasius Grüng. 4.
— Moriz, Priv., Augarteng. 10.
— Robert, Bautechniker, Thalg. 24.
— Rosa, Fabr.-W., Wawrastr. 38.
— Samuel, Beamter, Herlthg. 4.
— Siegfr., Sped., Augarteng. 10. **G.-T.** 678.
— Theresia, Priv., Hutterg. 26.
— Wilhelm, B.-Bmt., Thalg. 59.
Regel Felix, Wollagent, Zeile 40. **T.** 542.
Regenfuss Carl, Theatermusiker, Frz. Josefstraße 40.
Regner Alfred, Ritter v. Bleyleben, k. k. Hofrath a. D., Rudolfsg. 28.
— Carl, Ritter v. Bleyleben, k. k. Statth.-Secr., Rudolfsg. 28.
— Carl, Priv.-Bmt., Schulg. 7.
— Johann, R. v. Bleyleben, k. u. k. Rittmeister, Hutterteich 2.
— Therese, Miedererz., Annag. 10.
Řehák Anna, Hebamme, Neugasse 40.
Ferdinand, Spediteur, Neug. 28.
— Franz, Comptoirist, Neug. 31.
— Franz, Kanzlist, Grillowitzg. 57.
— Hermine, Fuhrwerksgesch.-Inh., Neug. 28.
— Johann, Schneiderm., Bürgerg. 14.
— Josef, Bahn-Bmt., Kröna 38.
— Josef, k. k. Steuerinsp., Krautmarkt 11.
Řeholka Johann, Spinnm., Kothg. 6.
Řehoř Alfons, Geschäftsd., Bäckerg. 16.
Řehořek Josef, k. k. P.-Diener, Franz Josefstraße 102.
Řehořík Frz., Typograph, Fröhlicherg. 31.
Řehořovsky Wenzel, k. k. Rector a. d. böhm. techn. Hochschule, Sturmg. 14.
Řehuřek Franz, Musiker, Plankeng. 22.
— Juventus, Musiklehrer, Plankeng. 22.
Rehwinkel Aug., Reitlehrersw., Kafkag. 15.
— Erich, k. k. Fin.-Commissär, Kafkag. 15.
Reibhorn Anna, Priv., Ottg. 26.
— Aug. C., Priv., Giskrastr. 5.
— Johann, Priv., Zeile 65/67.
Reich Anton, Schneiderm., Rudolfsg. 6.
— Arnold, Agent, Schüttg. 7.
— Carl, Kaufmann, Rennerg. 7.
— Fanny, Händlersw., Neug. 8.
— Franz, Conducteur, Fischerg. 41.
— Jakob, Med.-Dr., Arzt, Krapfeng. 10.
— Markus, Kaufmann, Stiftg. 6.
— Olga, Geschäftsfrau, Theresiengl. 7.
— Theresia, Priv., Altbrünnerg. 15.
— Moriz, Privatangestellter, Bahnring 22.
Reiche Max, techn. Bmt., Johannesg. 13.
Reichel Antonie, Lehrerin, Petersberg 3.
— Auguste, Edle v. Wehrfels, Lehrerin, Parkstr. 5.
— Carl, Ober-Conducteur, Dornichg. 50.
— Johann, k. k. Geom.-Assist., Neug. 129.
— Joh., Vereinsdiener, Ferdinandsg. 25/27.
— Katharina, Bmt.-W., Köffillerg. 6.
— Ludwig, k. u. k. Militär-Oberintendant a. D., Rudolfsg. 11.
— Marie, Küchenwirtschafterin, Bäckerg. 53.
— Marie, Priv., Parkstr. 8.
— Raimund, Ob.-Insp. u. Bahnerhaltungschef. d. St.-E.-B.-G., Thalg. 24.
— Rudolf, Schneiderm., Felsg. 4.
Reichelt Adele, Priv., Neug. 85.
Reichenbach Angelica, französ. Lehrerin, Rudolfsg. 11.
— Josef, St.-B.-Conducteur, Plankeng. 35.
Reichenfeld Anna, v., Kinderg., Giskrastraße 29.
Reichhardt Anton, Bräuhaus-Bmt., Jakobsplatz 4.
Reichhart Johann, Schuhmacherm., Bürgergasse 25/27.
— Joh., Glacis-Aufseher, Wienerg. 43.
Reichl Adolf, techn. Bmt., Zeile 81.
— Josef, Priv., Thalg. 57.
Reichmann Alex., Musiklehrer, Parkstr. 7.
— Ferdinand, Schuhmacherm., Neug. 16.
— Johann, Fachlehrer, Eichhorng. 24.
— Marie, Priv., Dörnrösselg. 42.
— Veronika, Priv., Parkstr. 7.
Reichner Gustav, Tapeziererm., Josefstadt 8. **T.** 846.
Reichstädter Anton, Priv.-Bmt, Altbrünnerg. 11.
Reida Victorie, Priv., Ugartestr. 15.
Reidl Anton Adolf, Vergolder u. Schriftenmaler, Petersberg 2.
— Eva, Priv., Kröna 16.
— Franz, Lehrer, Kröna 16.
— Raimund, Lehrerb.-Anst.-Prof., Franz Josefstr. 123.
— Rudolf, Cred.-Anst.-Bmt., Petersberg 2.
— Rudolf, Verw. d. Deutschen Blattes, Sebrowitz. **K.-T.** 523.
— Jos., k. k. P.-Com., Eichhorng. 13.
Reif Carl, Reisender, Meierhofg. 12.
— Friederike, Geflügelhdl., Krautmarkt 15.
— Julius, Spediteur, Krautmarkt 15.
— Ludovika, Theeschänkerin, Jakobsg. 9
— Theodor, Buchhalter, Jakobsg. 9.
Reimann Josef, Fabr., Josefstadt 67 a. **G.-T.** 585.
— Josef, Geschäftsmann, Adlerg. 9.
Reimer Anton, k. k. P.-E., Bäckerg. 10.
Rein Arnold, Kaufmann, Kiosk 1.
Reindl Constantin, Tischler, Grillowitzg. 4.
— Johann, Typograph, Elisabethstr. 16.
— Theresia, Priv., Grillowitzg. 4.
Reinelt Ant., v. Eschheim, k. u. k. Oberstlieut.-W., Thalg. 65.

Reinelt Frz., Gastw. u. Hausbes., Lösselg. 13.
— Franz J., Bmt., Schwedeng. 6/8.
— Gregor, Schuhmacherm., Haberlerg. 13.
Reiner Cilli, Priv., Mühlg. 33.
— Franz, Krämer, Bürgerg. 17.
— Gustav, Schuhfabr.-Niederl., Gr. Pl. 12/13.
— Wilhelm, Hausierer, Zeile 109.
Reinfeld Martha, Kindergärtnerin, Van der Straßg. 4.
Reingruber Emma, Tanz.-Inst.-Inh., Kapuzinerpl. 8.
Reinhalt Em., k. k. Gerichts-Secr., Thalg. 47.
Reiniger Adolf, L.-R.-Prof., Elisabethstr. 1.
Reinisch Beata, Priv., Annag. 10.
— Johann, Magazineur, Gr. Platz 27.
— Louise, Priv., Kothg. 3.
Reinoha Dominik, Marktaufseher, Zeile 45.
Reis Th., Verk.-Contr., Schreibwaldstr. 25.
Reischl Josefine, Priv., Flößg. 7.
— Marie, Priv., Flößg. 7.
Reisenhofer Adolf, k. k. Rechn.-Revident, Spinnerg. 32.
— Ther., Kindergärtn., Spinnerg. 32.
Reisinger Magdalena, Priv., Zeile 83.
Reiß Antonie, Priv., Anastasius Grüng. 6.
— Ernestine, Priv., Anastasius Grüng. 6.
— Johann, Braum. a. D., Wawrastr. 6.
— Johann, Priv., Bäckerg. 80.
— Josef, Inspector, Gomperzg. 3.
— Julie, Dr.-W., Köffillerg. 16.
— Julius, Priv.-Bmt., Adlerg. 7.
— Marie, Professors-W., Thalg. 12.
— Robert, Fabr.-Bmt., Zeile 90.
Reißig Carl, Dr., Advocat u. Ob.-Dir. d. L.-Hyp.-B., Augustinerg. 31. **K.-T.** 52.
— Carl jun., Dr., Adv.-Kanzlei Jakobspl. 1. **K.-T.** 52, Wohnung Schreibwaldstr. 148
— Rudolf, Musik-Dir., Eichhorng. 31.
Reißmann Adele, Inh. der Firma Alois Reißmann, Schreibwaldstr. 56. **G.-T.** 281.
— Alfred, Procurist d. Firma Alois Reißmann, Schreibwaldstr. 25. **K.-T.** 281.
— Otto, JUDr., Adv., Schreibwaldstr. 56 **K. T.** 903.
— Rudolf, Med.-Dr., Specialist f. Ohren- u. Hautkr., Kapuzinerpl. 11.
— Theodor, Comptoirist, Thalg. 12.
Reiter Adolf, Fleischhauerm., Neustiftgasse 13/15.
— Anton, Priv., Hutterg. 24.
— Carl, Versich.-Bmt., Köffillerg. 21.
— Heinrich, k. k. Prof., Kiosk 9.
— Marie, Priv., Bäckerg. 12.
— Martin, Restaurateur, Altbrünnerg. 6.
— Otto, Bauzeichner, Neug. 42.
Reither Joh. jun., Kaufmann u. Hausbes., Franz Josefstr. 106.
— Johann sen., Kaufmann, Frz. Josefstr. 106.
Reithner Alfred, Ing., Van der Straßg. 3.
Reitter Johann, Anstreicher, Kröna 40.
— Ludwig, Tuchhdl., Anastasius Grüng. 4.
Rejda Josef, Geschäftsmann, Körnerg. 5.
Rejmann Johann, Buchh., Haberlerg. 6.
Rektorys Arthur, Cassier d. böhm. Ind.-Bank, Mundyg. 4.
Rektorzik Caroline, Prof.-W., Neug. 42.
— Const., Hochsch.-Prof.-W., Schmerlingstraße 11.
— Rudolf, Buchh., Körnerg. 9.
— Sophie, Friseurin, Neug. 42.
Remenovsky Marie, Zahnarztens-W., Großer Platz 10.
Remeš Friedr., k. k. Statth.-Secr., Augustinergasse 18.
Remesch Caroline, k. k. Zuckerst.-Insp.-W., Jodokstr. 4.
Remiz Alfred, Edler v., k. u. k. Generalmajor u. Comm. d. 8. Cavallerie-Brig., Carlsgl. 3.
Renner Anna, Kleiderhdl., Bäckerg. 62.
— Franz, Schuhmacherm., Zeile 87.
— Johann, Ob.-Insp., Franz Josefstr. 5.
— Johann, K.-Gehilfe, Frz. Josefstr. 46.
— Josefa, Hebamme, Grillowitzg. 16.
— Victor, Conducteur, Grillowitzg. 16.
Rennert Heinrich, k. u. k. Hptm.-Rechn.-Führ. im Inf.-Rgmt. Nr. 49.
Rentél Rud., L.-Baurath, Augustinerg. 23.
Renth Ed., k. k. Bau-Rath, Eichhorng. 53.
Repp Josef, Dir. der evangelischen Schule, Trautenbergerg. 6.
Repper Josef, k. k. P.-E., Frz. Josefstr. 4.
Řeřicha J., k. k. L.-G.-Offic., Elisabethstr. 8.
Resch Eduard, Bergwerks-Cassier i. P., Bäckergasse 4.
— Wilhelmine, Lehrerin, Basteigasse 3.
Reschny Alois, Comptoirist, Franz Josefstraße 100.
— Hugo, Hausbes. und Dessinateur, Franz Josefstr. 100.
— Moriz, Priv.-Bmt., Franz Josefstr. 100.
Reška Johann, k. k. K.-Offic., Ottg. 3.
Ress Franz, Priv., Neug. 14.
Rett Alois, Südfrüchtenhdl., Krautmarkt 11.
— Franz, Südfrüchtenhdl., Herreng. 8.
Rettschlag Gustav, Hausbes., Neug. 37.
Reuss Carl, Dr., k. k. Ob.-P.-Rath, Augustinerg. 11.
Reuter Conrad, k. k. Werkm., Staffg. 2.
— Victor, Gießerei-Assist., Olmützerg. 4.
— Wilhelm, Bureau-Chef, i. P., Thalg. 65.
Revera Eman., B.-Bmt., Franz Josefstr. 118.
— Franc., k. k. Gef.-Aufs.-W., Spitalwiese 7.
Revére Elvira, Schauspielerin, Gerichtsg. 5.
— Wilhelm, Priv., Gerichtsg. 5.
Rey Edmee, franz. Lehrerin, Kothg. 4.
Reymann Caroline, k. k. P.- u. T.-Bmt., Tivolig. 51.
— Emil, Fabr.-Bmt., Tivolig. 51.
— Fel., Geometers-W., Tivolig. 51.
— Olga, k. k. P.- u. T.-Bmt., Tivolig. 51.
Rezabeck Jarl, Friseur, Grillowitzg. 33.
Řezáč Franz, Bahnbediensteter, Kröna 16.
— Josef, Oekonom, Augustinerg. 8.
— Wenzel, k. k. Gend.-Rittmeister, Josefstadt 13/15.

Řezanina Wilhelm, Schneiderm., Ferdinandsgasse 22.
Řezka Matthias, St.-E.-B.-G.-Bmt., Grillowitzgasse 16a.
Rezniček Carl, Edler v., k. u. k. Generalmajor u. Comm. der 8. Inf.-Brig., Ferdinandsg. 15.
Řezniček Ferd., Schneiderm., Bäckerg. 9.
— Fr., k. k. P.-R.-Assist., Kiosk 7.
— Franz, Schuhmacher, Querg. 25.
— Thomas, Gastwirt, Zeile 35.
Riba Anna, k. k. Statth.-Hilfsämter-Dir.-W., Sturmg. 6.
Ribarsch Ernestine, Priv., Dörnrösselg. 6.
— Moriz, Reisender, Dörnrösselg. 6.
— Siegmund, Fabr.-Bmt., Dörnrösselg. 6.
Ričař Antonie, Priv., Gomperzg. 19.
Richel Leopoldine, Priv., Josefstadt 8.
Říček Paul, k. k. Fin.-W.-Ob.-Comm., Dominikanerpl. 4.
Richards Rich., Fabr., Offermanng. 21. **T.** 140.
Richter Adolf, Assec.-Bmt. u. Hausbes., Schreibwaldstr. 33.
— Adoline, Priv., Wawrastr. 13.
— Albert, Hilfs-Bmt., Adlerg. 13.
— Alfred, Monteur, Ferdinandsg. 29.
— Alois, Hausbes., Sonnenfelsg. 7.
— Alois, Plattiererm., Neug. 19.
— Anton, Bmt., Josefstadt 9.
— Amalie, Hausbes., Grillowitzg. 22.
— Amalie, Priv., Tivolig. 59.
— Anna, Priv., Neug. 93.
— Anton, Bmt., Josefstadt 9.
— Auguste, Priv., Zeile 47/49.
— Bertha, Brauers-W., Querg. 9.
— Cäcilie, Priv., Dornichg. 114.
— Carl, Bahnbediensteter, Kröna 8.
— Carl, K.-Gehilfe, Querg. 4.
— Carl Wilh., Buchbinderm., Arnoldg. 9. **T.** 843.
— Carl, Hilfsbeamte, Schmerlingstr. 2.
— Caroline, Med.-Dr.-W., Parkstr. 8.
— Doroth., k. k. P.- u. T.-Bmt., Anastasius Grüng. 1.
— Edwin, Priv., Parkstr. 8.
— Emanuel, k. k. P.-Contr. i. P., Sturmg. 16,
— Emilie, Priv., Zeile 58.
— Ferd., k. k. Rechnungs-R., Neug. 56.
— Franz, k. u. k. Hptm. i. 14. Ldw.-Inf.-Rgt., Augustinerg. 13.
— Franz, Conducteur, Schreibwaldstr. 70.
— Franz, L.-W.-O., Krautmarkt 8.
— Franz, Amtsdiener b. d. F.-Bez.-Dir., Zeile 20.
— Friederike, Priv., Jakobspl. 4.
— Fritz, P.-Bmt., Johannesg. 7.
— Gottfried, Hausbes., Carlsglacis 15.
— Hans-Harald, Priv.-Bmt., Adlerg. 9.
— Hans, Assec.-Bmt., Rathhausg. 3.
— Hedwig, Pfaidlerin, Schmerlingstr. 2.
— Hedwig, Oblatenbäckerei, Franz Josefstraße 119.
— Heinrich, B.-Bmt.
Richter Johann, Schlosserm., Wranauerg. 23.
— Johanna, Priv., Tivolig. 18.
— Josef, k. k. Hptm. a. D., Augustinerg. 13.
— Josef, Priv., Lösselg. 29.
— Julie, Geschäftsfrau, Krautmarkt 24.
— Julius, Buchh., Wawrastr. 47.
— Julius, k. k. P.-Assist., Neuthorg. 18.
— Leopold, Reisender, Zeile 57.
— Ludmilla, Priv., Rothg. 12/13.
— Ludwig, Assec.-Bmt., Tivolig. 50.
— Ludwig, Typograph, Querg. 11.
— Marie, k. u. k. Hptm.-W., Neug. 57.
— Marie, Schuhwarenhdl., Adlerg. 6.
— Matth., Gew.-Museums-Portier, Elisabethstraße 14.
— Otto, Chemiker, Linhartg. 6.
— Rosa, Polizei-Officl.-W., Franz Josefstraße 34/36.
— Rudolf, Sparcassa-Bmt., Tivolig. 19.
— Sophie, k. u. k. Milit.-Verpfl.-Verw.-W., Haberlerg. 13.
— Theresia, Priv., Roseng. 11.
Richtig Jakob, Gem.-K.-Gehilfe, Bergg. 37.
Ricker Carl, St.-E.-B.-Bmt., Sturmg. 4.
— Gabriele, Ing.-W., Dörnrösselg. 24.
Ridl Josef, Kellerm., Kröna 13.
Riedel Anna, Kindergärtnerin, Frz. Josefstraße 13.
— Adda, Lehrerin, Franz Josefstr. 13.
— Auguste, Priv., Neug. 113.
— Barbara, Hausbes., Plankeng. 24.
— Ella, Lehrerin, Franz Josefstr. 13.
— Friedrich, Typograph und Hausbes., Plankeng. 24.
— Helene, Aushilfs-Bmt. d. L.-Cultur-R., Basteig. 18.
— Julius, k. k. Gymn.-Prof. i. P., Franz Josefstr. 13.
— Marie, Kaminf.-Gesch.-Inh., Bürgerg. 15.
— Marie, Priv., Schmerlingstr. 4.
— Victor, Kaminfegerm., Bürgerg. 15.
Riediger Franz., Schneiderin, Johannesg. 10.
Riedinger Hubert, Med.-Dr., k. k. Prof. u. Dir. d. Gebäranst., Getreidemarkt 12. **K.-T.** 147.
Riedl Amalie, Fin.-R.-W., Waisenhausg. 4.
— Apollonia v., Priv., Altbrünnerg. 11.
— Carl, k. k. Fin.-R.-R., Tivolig. 41.
— Cyrill, Stadt-Dechant, Stadtpfarrer zu St. Jakob und Mitglied des k. k. Bez.-Schulrathes, Jakobsg. 11.
— Franz, Typograph, Zeile 49.
— Genovefa, Selchwarenhdl., Dornichg. 38.
— Hermine, Priv., Falkensteinerg. 5.
— Johann, Priv., Tivolig. 41.
— Johann, Typograph, Körnerg. 9/11.
— Josef, Steinmetzm., Plankeng. 31.
— Josef, Spinnm., Wranauerg. 3.
— Kath., R.-R.-W., Tivolig. 41.
— Rudolf, Magazineur, Köffillerg. 17.
— Rudolf, Clavierhdl., Fröhlicherg. 23.
— Rudolf, Schuhmacherm., Bürgerg. 42.
— Wilhelm, Mag.-Aufseher, Zwittag. 5.

Riedling Vincenzia, Priv., Eichhorng. 37.
Riegel Emanuel, Buchh., Querg. 20.
— Josefine, Trödlerin, Krapfeng. 31.
Rieger Albert, Schuhmacherm., Neug. 100.
— Albert v., k. k. P.-Officl., Jesuiteng. 5.
— Alberta v., Gemeindesecr.-W., Jesuitengasse 5.
— Carl, k. u. k. Generalm. i. P., Neug. 51.
— Eduard, Reichsrats-Abgeordneter, Jusagasse 8a.
— Ernst, k. k. P.-Bauadjct., Sturmg. 17.
— Gustav, Fabr.-Dir., Rudolfsg. 11.
Riegl Ottokar, Bmt., Josefstadt 65.
Riegler Ernestine, Priv., Schüttg. 12.
Riemann Irma, Priv., Tivolig. 46.
— Josef, Bankdiener, Großer Platz 11.
Riemel Ign., Kunstblumenhdl., Bürgerg. 15.
Riemer Clara, Priv., Neug. 16.
Rient Fr., G.-Ob.-Officl. u. Markt-Com., Franz Josefstr. 113.
Ries Carl, Bürg.-Lehrer, Janowitzg. 3.
Riesberger Josefine, k. k. Hptm.-Rechn.-Führers-W., Neug. 118.
Riesemann Marie, Ob.-Försters-W., Josefstadt 76.
Riesenfeld Max, Kaufmann, Josefsg. 25|27. **G.-T.** 406.
Riesner Christine, Priv., Rudolfsg. 16.
— Hugo, Uhrmacher, Franz Josefstr. 38.
— Josef, Schneiderm., Franz Josefstr. 127.
Rieß Amalie, Priv., Franz Josefstr. 16.
— Antonia, Fleischhdl., Dornichg. 13.
— Emil, Werkführer, Wannieckstr. 12.
— Eugen, Schürzenerzeuger, Plankeng. 22.
— Joh., Fleischhauerm., Dornichg. 13.
— Marie, Priv., Backhausg. 12.
Rießner Alois, Assec.-Bmt., Sonnenfelsgasse 4.
— Th., städt. Feuerwehr-Insp., Herreng. 6. **K.-T.** 158.
Řiha Eduard, Typograph, Lösselg. 7.
— Emanuel, k. k. L.-G.-Official, Plankeng. 2.
— Francisca, Priv., Binderg. 6.
— Franz, Typograph, Getreidemarkt 2.
— Heinrich, Med.-Dr., Secundararzt, Getreidemarkt 12.
— Josef, Gußm., Dörnrösselg. 5.
— Josef, k. k. P.-Diener, Josefstadt 40.
— Josef, Selchwarenhdl., Parkstr. 5.
— Lad., Med.-Dr., Arzt, Ferdinandsg. 43.
Řikovský Franz, Hausbes., Weinbergg. 26.
Rill Carl, Creditanst.-Bmt. u. Hausbes., Lenaug. 1.
— Carl, Vereinsdiener, d'Elvertstr. 13a.
— Julius, B.-Bmt., Getreidemarkt 4.
Rille Alb., k. k. Realschul-Prof., Schmerlingstr. 31.
— Rudolf, Zuckerbäcker, Gr. Platz 12/13.
Rimesch Franz, k. k. Postdiener, Rathhausgasse 7.
Rimmer Marie, Stiftsverw.-W., Lažanskypl. 2.
Rind Josef, Geschäftsreisender, Thalg. 10.
Ring Franz, C.-S.-W., Rudolfsg. 16.
Rinke Anna, Baum.-W., Hutterteich 2.
— Johanna, Bmt.-W., Neustiftg. 40.
— Julie, Witwe, Dornichg. 52.
Ripal Johann, Victualienhdl., Altbrünnergasse 4.
Ripka Adolf, Edl. v. Rechthofen, Kaufmann, Rathhausg. 11.
— Franz, Priv., Josefstadt 5.
— Josef Max, Edl. v. Rechthofen, Vers.-Bmt., Schüttg. 3.
Ripp Anton, Red., Zeile 117.
Ripper Arthur, Lehrer, Krapfeng. 17.
— Charlotte, Priv., Krapfeng. 9.
— Laura, Schneiderin, Krapfeng. 9.
— Siegm., Hausbes., Papierhdl., Krapfengasse 17. **G.-T.** 908.
Rippl Anton, Priv.-Bmt., Theresienglacis 3.
— Fanni, k. k. Bmt.-W., Grillowitzg. 16.
Rischanek Conrad, k. k. P.-E., Spinnerg. 5.
— Johann, Confectionär, Getreidemarkt 5.
— Marie, Hebamme, Erzh. Rainerstr. 14.
— Raimund, Diurnist, Querg. 17.
— Rudolf, k. u. k. Hpmt. i. 8. Inf.-Rgmt., Rudolfsg. 17.
— Wilhelm, Priv., Rathhausg. 13.
Rischavy Adolf, Kleiderhdl., Kaiserring 6.
— Benjamin, Spedit., Neuthorg. 20. **G.-T.** 886.
— Bernhard, Lederhdl., Schwedeng. 3.
— Carl, Priv., Ottg. 10.
— David, Lederhdl., Anastasius Grüng. 2.
— Francisca, Priv., Augarteng. 4.
— Johann, k. k. Steuereinn. i. P., Rudolfsgasse 6.
— Josefine, Lederhdl.-W., Schwedeng. 3.
— Otto, Geschäftsführer, Kaiserring 6.
— Richard, Bildhauerm., Binderg. 6.
— Rosalie, Lederhdl., Schmerlingstr. 19.
Rissler Marie, Hausbes., Flurg. 6.
Risy Adolf, Geschäftsführer, Zeile 117.
Ritschel Josef, Ing., Wawrastr. 29.
Ritschl Ferdinand, Bmt., Tivolig. 21.
— Gisela, Parf.-Gesch.-Inh., Tivolig. 21. **G. T.** 915.
— Johann, Förster a. D., Tivolig. 19.
— Mariette, Prof.-W., Waisenhausg. 9.
— Vincenz, k. k. Fin.-Rechn.-Revident, Tivolig. 40.
Ritschny Peter, k. k. P.-E., Nordbahnstr. 17.
Ritter Carl, Bahnbediensteter, Grillowitzgasse 57.
— Jakob, Agent, Ferdinandsg. 43.
— Max, Mühlen-Bmt., Jesuiteng. 23.
Rittersporn Albert, Priv., Schüttg. 4.
Rittich Anton, Conducteur, Dornichg. 29.
Rittig Alfred, Schauspieler d. Stadttheaters, Gr. Platz. 14.
Rittler Albine, Bergwerksdirectors-Wtwe., Franzensgl. 15.
— Anna, Priv., Bahnring 14.
— Marie, k. k. Ober-Intendantensgattin, Eichhorng. 29.
Rittmann Nathalie, Ind.-L., Goldhanng. 11.
— Robert, Comptoirist, Bäckerg. 19.

Rixner Hugo, Gold- und Silberwarenhdl., Franz Josefstr. 33.
— Robert, k. u. k. Ob.-Lieut. i. 3. Inf.-Rgt., Jodokstr. 7.
Robisch Wenzel, Conducteur, Plankeng. 32.
Robitschek August, Buchh., Franz Josefstraße 23.
— Josef, Gastwirt, Franz Josefstr. 23.
Robler Franz, Friseur, Zollhausglacis 5.
Roblitschka Wilh., Fleischhauerm., Plankengasse 32.
Roček Alois, Schneiderm., Neug. 96.
— Carl, Priv., Wawrastr. 36.
Roch Wilhelm., Priv., Nonneng. 17.
Rochel Wilhelm, Sollicitator, Augustinerg. 6.
Rochowansky Johann, Kanzlist, Zeile 1.
— Marie, Priv., Hutterg. 26.
— Matthias, Schuldiener, Tivolig. 9.
Rockner Alois, Sollicitator, Bischofsg. 3.
— Anna, Priv., Neug. 19.
Roda Johann, Rechn.-Calculant, Zeile 45.
Roder Conr., G.-R.-Secretär, Fröhlicherg. 8.
— Marie, Priv., Fröhlicherg. 8.
Röder Albert, Monteur, Querg. 11.
— Emil, Versich.-Bmt., Falkensteinerg. 12.
— Eugen, Proc. der Escompte-B., Großer Platz 11. **K.-T.** 876.
Rodig Olga, Priv., Parkstr. 5.
Rodler Hermann, JUDr. k. k. Postcom., Tivolig. 6.
Rodowsky Carl, Lotto-Collectant, Wawrastraße 10.
Rodr Leop., Dr., k. k. L.-G.-Vice-Präs. i. P., Hasnerg. 5.
Rogall Lotte, Schauspielerin, Franz Josefstraße 38.
Rogge Josef, Bahnm., Plankeng. 27.
Rogl Wilh., Sollicitator, Augustinerg. 6.
Roglböck Matthias, N.-B.-Telegraphist, Franz Josefstr. 19.
Roháček Alois, k. k. Kanzlei-Offic., Fröhlicherg. 13.
— Anna, Priv., Neug. 44.
— Fr., JUDr., Secr. d. Central-Collegiums d. mähr. Landesculturrathes, Sturmg. 16. **K.-T.** 785.
— Johann, k. k. St.-A.-Offic., Waisenhausgasse 5.
— Johann, Schneiderm., Grenzg. 4.
— Josef, Priv., Getreidemarkt 5.
Rohatschek Mich., Vereinsdiener, Franz Josefstr. 5
Rohlena Joh., Schneiderm., Giskrastr. 34.
— Leopoldine, Lehrers-W., Carlsglacis 1.
Röhlich Adolf, Locomotivführer, Plankengasse 22.
Rohlinek Norbert, Fabr.-Dir., Thalg. 59.
— Richard, B.-Bmt., Falkensteinerg. 4.
Rohm Eug., k. u. k. Major a. D., Lichtenauergasse 6.
Rohovský Francisca, Priv., Grillowitzg. 82.
— Vinc., städt. Amtsdiener, Grillowitzg. 82.
Rohoža Adelh., k. k. P.-E., Ferdinandsg. 14.
Rohoža Leop., k. k. P.-E., Ferdinandsg. 14.
Rohr Joh., k. k. P.-Diener, Spitalwiese 14.
Rohrer Rudolf M., sen., Buchdruckereibesitzer, Vice-Bürgerm. u. Ehrenbürger von Brünn, Franzensbergg. 6. **G.-T.** 221. **K.-T.** 159.
— Rudolf M. jun., Buchdruckereibesitzer, Präsident des Verbandes der Buchdruckereibesitzer in Mähren, Franzensbergg. 6. **T.** 221.
Rohrhofer Ther., Bmt.-W., Lösselg. 17.
Röhrich Bernhard, Greisler, Elisabethstr. 8.
— Franz, Agent, Sterng. 9.
Rohrmann Anna, Priv., Wawrastr. 69.
Rohrscheidt Ernst v., k. u. k. Ob.-Lieut. i. 5. Div.-Art.-Rgt., Anastasius Grüng. 6.
— Josefine von, Ingen.-Witwe, Anastasius Grüng. 6.
Rolenc Carl, k. k. P.-Prakt., Eichhorng. 19.
Roličék Antonie, Bmt.-W., Eichhorng. 38.
— Gustav, Kanzl.-Geh., Arnoldg. 12.
Roliczek Sophie, Priv., Parkstr. 4.
Rolleczek Friedr., Fabr.-Leiter, Neug. 51.
Roller Barbara, Priv., Roseng. 7.
— Charlotte, Prof.-W., Franz Josefstr. 6.
— Helene, Lehrerin, Frz. Josefstr. 6.
— Marianne, Lehrerin, Franz Josefstr. 6.
— Rudolf, Bahn-Bmt., Plankeng. 20.
Rollinek Franz, Priv., Jakobsg. 9.
— Franz, Typograph, Jakobsg. 9.
— Franz, Gastwirt, Jakobsg. 9.
Rom Carl, Amtsdiener, Nonneng. 3.
Romanischin Ant., Motorführer, Johannesgasse 20.
Romatschke Frz., Schuhmacherm., Kröna 29.
— Rudolf, Lehrer, Kröna 29.
Römer Irma, Lehrerin, Augustinerg. 16.
— Wilibald, Polier, Theresienglacis 1.
Romig Theodor, kais. Rath, Proc., Elisabethstraße 8. **K.-T.** 339.
Römisch Anton, Monteur, Wranauerg. 26.
Romováček Heinr., Monteur, Fleischmarktgasse 8.
Ron Josef, L.-Ing., Theresiengl. 13.
Ronek Cyrill, Dirigent d. böhm. Ind.-Bank, Rennerg. 8.
Ronge Sophie, Bmt.-W., Meierhofg. 9.
Rosa Amalie, Priv., Sterng. 8.
Rosatzin C., k. k. Rech.-Revid., Goetheg. 3.
Rosauer Jakob, Agent, Augustinerg. 17. **T.** 85.
Rösch Anna, Priv., Neug. 33.
Roschall Emil, Portier, Dörnrösselg. 19.
Roschowsky Jos., Privatlehrer, Bergg. 21.
Roschitz A., Bmt.-W., Neug. 42.
Rosenbaum August, Fabriksm., Zeile 60.
— Caroline, Priv., Janowitzg. 7.
— David, Buchh., Zeile 47.
— Franz, Bmt., Arnoldg. 12.
— Hermine, Caffeesiederin, Altbrünnerg. 4.
— Josef, Priv.-Bmt., Spinnerg. 3.
— Leo, Kaufmann, Krapfeng. 32.
— Max, Reisender, Leopoldshof 1.

Rosenberg Anton, P., Pfarrer, Neug. 6.
— Carl, Agent, Josefstadt 23.
— Carl, St.-E.-B.-Bmt., Mühlg. 17.
— David, Buchh., Neug. 91.
— Edmund, Holzwaren-Erzeuger, Schreibwaldstr. 1.
— Gustav, Kaufmann u. Hausb., Schreibwaldstr. 1.
— Heinrich, Dr., Advocat, Jacobsplatz 1.
— Philipp, Holzhdl., Czechnerg. 9.
— Wilhelm, Proc., Pilgramg. 1/3.
Rosenberger Josefa, Priv., Bürgerg. 42.
— Johann, Telegrafenm., Plankeng. 25.
Rosenblatt Siegfried, Agent. und Comm.-Gesch., Schüttg. 4.
Rosenblüh Katharina, Beamtens-Witwe, Ferdinandsgasse 7.
Rosendorf Amalia, Schneiderin, Fabriksgasse 13.
Rosendorfsky Anna, Fleischhdl., Wienergasse 47.
— Carl, Fleischhauerm. u. Grundbesitzer, Dornichg. 58.
— Marie, Priv., Bürgerg. 14.
— Robert, Priv., Steing. 3.
— Rudolf, Priv., Thalg. 35.
Rosenfeld Katharina, Priv., Linhartg. 1.
— Michael, Kaufmann, Plankeng. 77.
Rosenheim Heinrich, k. u. k. Hptm. i. P., Tivolig. 42.
Rosenkranz Franz, Fabr.-Bmt., Plankeng. 67.
Rosenmayer Vincenz, k. u. k. Hptm. im 3. Inf.-Rgt., Ratwitg. 2.
Rosenthal Emilie, Dienstverm.-Inhaberin, Kröna 12.
— Rudolf, Reisender, Eichhorng. 18.
— Samuel, General-Repräsentant des „The Gresham", Schmerlingstr. 26. **K.-T.** 130.
Rosenzweig Ernst, Bmt., Elisabethstr. 16.
— Föbus, Reisender, Adlerg. 26.
— Jakob, Kaufmann, Johannesg. 12.
— Josef, Brantwein-Verschl., Grillowitzg. 49.
— Lazar, Sollicitator, Jesuiteng. 15.
— Marcus, Gastwirt, Grillowitzg. 33.
— Max, Kaufmann, Schreibwaldstr. 27.
— Rosalie, Hausiererin, Kröna 16.
— Wilhelm, Buchh., Gerichtsg. 13.
Rosi Carl, Monteur, Dornichg. 54.
Rošicky Wenzel, k. k. Prof., Spielbergg. 9.
Rosinek Franz, Assec.-Bmt., Dominikanergasse 13.
— Francisca, Priv., Bäckerg. 8.
Rosipal Anna, Gastwirtin, Neug. 31.
Roskopal Franz, Typograph, Frömelg. 9.
Roskošný Franz, Gastw. u. Hausbes., Eichhorng. 37.
Rösler Caroline, Verwalters-Wtw., Franzensgl. 3.
— Hugo, Reisender, Bergg. 49.
— Johann, Unter-Bmt., Adlerg. 28.
Rosner Adolf, Priv., Winterhollerpl. 13.
— Alfred Ritter v., k. u. k. Ob.-Lieut. i. Div.-Art.-Rgt. Nr. 5, Adlerg. 2.
Rosner Alois, Agent, Offermanng. 11.
— Arthur, Dr., Adv., Carlsglacis 1.
— Eva, Priv., Dörnrösselg. 6.
— Max, Disponent, Ottg. 15.
— Sali, Priv., Theresienglacis 11.
— Sigmund, Reisender, Falkensteinerg. 28.
Rösner Antonie, Priv., Schmerlingstr. 21.
— August, Gastwirt, Spitalwiese 7.
— Sophie, Comptoiristin, Wawrastr. 16.
Rosol Adalbert, Schuhmacherm., Neug. 26.
Rosola Carl, Priv., Thalg. 22.
— Wenzel, Priv., Adlerg. 7.
Ross Robert, Ing., Wannieckstr. 17.
Rossa Wenzel, Hausbes., Grillowitzg. 27.
Rössel Hermann, L.-Diurnist.
— Johann, Bmt., Franz Josefstr. 78.
— Roman, JUDr., k. k. Ger.-Auscult., Eichhorng. 71.
Rösser Emilie, Priv., Thalg. 4.
— Johann, Tuchhdl., Kapuzinerpl. 3.
— Josef, Spenglerm., Zeile 27. **T.** 674.
— Josef, Geschäftsführer, Zeile 27.
Rößl Anna, Tischlerm.-W., Geißg. 17.
Rößler Fanni, Priv., Theresienglacis 13.
— Ignaz, Hausbes., Köffillerg. 10.
— Josef, Conditor, Kröna 17.
— Julie, Priv., Theresienglacis 13.
— Leopold, Kaufmann, Glockeng. 3.
— Moriz, Priv., Theresienglacis 13.
— Phil., Brantweinschänker, Franz Josefstraße 26/28.
— Richard, B.-Bmt., Franz Josefstr. 34.
— Rosalie, Schneiderin, Theresiengl. 13.
— Vincenzia, Milchhändlerin, Waisenhausgasse 23.
Roßmanith Joh., Dr., k. u. k. O.-Stabsarzt a. D., Hutterteich 3.
— Johann, Fabr.-Bmt., Adlerg. 7.
Roßmann Ernestine, Priv., Neug. 85.
— Heinrich, Disponent, Eichhorng. 9/11.
— Josef, Kaufmann, Neug. 128.
— Julius, Comptoirist, Arnoldg. 7.
— Marie, Priv., Neug. 85.
— Theresia, Hebamme, Neug. 35.
Roßmayer Franz, Gem.-K.-Gehilfe, d'Elvertstraße 8.
— Henriette, Priv., Thalg. 9.
Rössner August, gew. Wirt, Staffg. 6.
— Fanni, Industrielehr., Franz Josefstr. 5.
Rossy Leopold, Gastwirt, Neug. 96.
Rost Anton, k. u. k. O.-Lieut. Mont.-Dep. 1, Neug. 111.
— Wilhelmine, Prof.-W., Neug. 22.
Rostlapil Ant., Ing., d'Elvertstr. 11.
Rostock Hermine, Priv., Sturmg. 10.
— Paula, Priv., Sturmg. 10.
Rostomilý Wenzel, Schuhmacherm., Kröna 75.
Rosulek Anton, k. k. P.-U., Querg. 24/26.
— Anton, Monteur, Olmützerg. 20.
— Carl, k. k. P.-Diener, Querg. 24/26.
— Franz, Buchh., Franz Josefstr. 21.
— Robert, Monteur, Fleischmarktg. 6.
— Wenzel, Monteur, Fleischmarktg. 6.

Rotasek Francisca, Priv., Haberlerg. 8.
Roth Emerentia, Priv., Rennerg. 22.
— Helene, Kaufmanns-W., Winterhollerplatz 15.
— Johann, Gem.-R.-Diener, Lösselg. 5.
— Julius, Reisender, Parkstr. 4.
— Max, Kaufmann, Spitalwiese 41.
— Moriz, Buchh., Josefst. 34.
— Philipp, Kaufmann, Anast. Grüng. 6.
— Thekla, Priv., Lösselg. 5.
— Wilh., Buchdruckereidir., Rennerg. 22.
— Wladimir, Priv.-Bmt., Schwarzfeldg. 7.
Rothe Carl, Dr., k. k. P.-Secr., Thalg. 10.
Rother Emma, Zeichenlehrerin, Winterhollerpl. 11.
— Hermann, Ob.-Ing., Winterhollerpl. 11.
— Marcus, Schuhmacherm., Bürgerg. 49.
Rothholz David, Priv., Schmerlingstr. 9.
Rothkugel Fanni, Priv., Franzensbergg. 6.
Rothschein Emilie, Aufseherin im Taubstummen-Institut, Dörnrösselg. 8.
— Franz, Kaufmann, Annag. 8.
Rothstock Christine, Priv., Neug. 15.
Rothwang Caroline, Hausbes., Dornichg. 16.
— Theresia, Hausbes., Dornichg. 16.
Rott Barbara, Bmt.-W., Eichhorng. 45.
Rotter Alois, Fabr.-Bmt., Neustiftg. 4.
— Anna, Bez.-Hptm.-W., Neug. 20.
— Emil, Zahntechn., Schwertg. 4.
— Gabriele, Priv., Nonneng. 14.
— Genovefa, Priv., Lösselg. 5.
— Hugo, k. k. Bau-Adjct., Schreibwaldstr. 25.
— Johann, Comptoirist, Querg. 2.
— Joh., Dr., Adv., Offermanng. 13. K.-T. 461.
— Johann, Priv., Josefsg. 6.
— Johann, Wirt, Geisg. 13.
— Josef, Comptoirist, Neuthorg. 18.
— Josefa, Gastwirtw., Geißg. 13.
— Josefa, Priv., Bäckerg. 86.
— Josef, Magazineur, Elisabethstr. 8.
— Jos., Schuhmacherm., Wranauerg. 26.
— Julie, Priv., Neug. 30.
— Leopold, k. k. F.-D.-Rechn.-Rath, Falkensteinergasse 17.
— Marie, k. k. P.- u. T.-Bmt., Josefstadt 21.
— Marie, Schneiderin, Neug. 30.
— Moriz, Reisender, Ottg. 11.
— Robert, techn. Bmt., Nonneng. 14.
— Rosalie, Priv., Roseng. 4.
— Wilhelmine, Sparc.-Cassiers-W., Tivolig. 3.
Rottmann Josefine, Priv., Kiosk 9.
Roubal Josef, k. k. G.-Bmt., Körnerg. 3.
Roubíček Hermann, Fabr.-Beamte, Großer Platz 28.
Roubitschek Ludwig, Mauthpächter, Wienergasse 76.
Roučka Franz, Schuhmacherm., Kröna 38.
Roudensky Marie, Priv., Kröna 75.
Roušavy Wenzel, Bmt., Wawrastr. 38.
Royt Olga, Lehrerin, Antonsg. 13.
— Wenzel, k. k. L.-Schulinspector i. P., Antonsg. 13.
Rožek Agnes, Försters-W., Fröhlicherg. 28.
Rozhon Amalie, O.-Lehrers-W., Giskrastr. 15.
— Franz, k. k. Fin.-Conc., Augustinerg. 6.
— Ottokar, K.-O., Tivolig. 19.
— Richard, L.-Offic., Thalg. 13.
Rozkošný Methud, Selcher, Ugartestr. 3.
Rozniatowski Heinrich, k. u. k. Hptm. a. D., Neug. 96.
Rozsival Carl, Med.-Dr., Frauenarzt, Ferdinandsg. 45. T. 840.
— Mathias, Schuhmacher, Eichhorng. 101.
Rozsypal Friederike, Priv., Franz Josefstraße 17.
— Johann, k. k. P.-E., Neug. 11.
Rubak Antonie, Milchg.-Inh., Neug. 93.
Rubal Joh., Adv.-Bmt., Bäckerg. 62.
Rubař Rud., Schuhmacherm., Binderg. 23c.
Rubasch Franz, Professor a. d. Oberrealschule, Winterhollerplatz 15.
— Franz, Damenschneider, Thalg. 17.
Rübenstein Rosalie, Priv., Linhartg. 4.
Ruber Ferdinand, Edl. v., Creditanst.-Bmt., Carlsglacis 5.
— Fr., Edler v., Creditanst.-Bmt., Zeile 49.
— Franz, Musikvereinsdiener, Dominicanerplatz 9.
— Hedwig, Lehrerin, Petersberg 7.
— Heinrich, C.-W., Schwedeng. 4.
— Johann, Lederfabr.-Dir., Jodokstr. 1. T. 398.
Ruberl Fanni, Priv., Krapfeng. 31.
Rubiček Stefan, Schneiderm., Dornichg. 40.
Rubin Charlotte, Buchh., Franz Josefstr. 13.
— Emanuel, Priv., Franz Josefstr. 13.
— Gisela, Damenschneiderin, Fr. Josefstr. 13.
— Mathilde, Comptoiristin, Frz. Josefst. 13.
Rubinek Franz, Kaufmann, Bäckerg. 58.
— Johann, Bäckerm., Kröna 71.
Rubinstein Siegm., Dr., Adv.-Conc., Waisenhausg. 21
Rublecky Johann, Assec.-Secret., Winterhollerplatz 21.
Rublik Josef, Laborant, Augarteng. 8.
Rückert Franz, k. k. P.-Diener, Franz Josefstraße 108.
— Ludwig, techn. Bmt., Annast. Grüng. 6.
Ruda Johann, Monteur, Dörnrösselg. 14.
Rudisch Joh., Hausmitbes., Bürgerg. 25/27.
Rudoletzky Josef, Hausbes. und Platzm., Dörnrösselg. 9.
Rudolf Ignaz, Selcherm., Plankeng. 39.
Rudovsky Josef, k. k. Landes-Veterinär-Referent und Hausbes., Lessingg. 5.
Rudzinski Carl v. Rudno, k. u. k. Oberst u. Command. d. Inf.-Rgt. Nr. 3, Augustinerg. 16.
Rüger Heinrich, Hausbes., Schüttg. 6.
Rujbar Ernst, Spenglerm., Kröna 38.
Rujber Franz, Typograph, Frömelg. 9.
— Fr., Tischlerm. u. Hausbes., Plankeng. 49.
Ruiner Cäcilie, Priv., Falkensteinerg. 38.
Rull Emma, k. k. Prof.-W., Salzamtsg. 8.
Rumerskirch Jos., Gräf., Stiftsd., Krapfeng. 1.
Rumler Sebastian, Lehrer, Josefstadt 1a

Rumler Wilhelm, k. u. k. Artill.-Hptm. i. R., Falkensteinerg. 3.
Rummler Marie, Priv., Geißg. 11.
Rumpl Franz, k. k. Polizei-Conc.-Prakt., Haberlerg. 10.
Rund Joža, Vertreter der B. Slavia, Neug. 139.
Runge Jos., Bezirksfeldw., Falkensteinerg. 38.
Rungen Natalie v., Cassierin, Ferdinandsg. 28.
Rupp Auguste, Rentm.-W., Eichhorng. 42.
— Hans, k. k. Prof., Eichhorng. 42.
— Malvine, Stadt-Bau-R.-W., Lažanskypl. 2.
— Otto, Rector d. k. k. deutsch. techn. Hochschule, Eichhorng. 42.
Ruppert Georg v. Robertsburg, k. k. P.-Assistent, Gutenbergg. 26.
Rupprecht Hans, Prof. a. d. deutschen Oberrealschule, Tivolig. 11.
Ruprecht Anna, Priv., Thalg. 12.
— Franz, bischöfl. Rath u. Relig.-Prof. i. P., Trautenbergerg. 4. K.-T. 490.
Ruprich Alfr., Handelsschulinh., Rudolfsg. 6.
— Alois, Secretär, Rudolfsg. 6.
— Arthur, Reisender, Grillowitzg. 32.
— Franz, commercieller Dir., Tivolig. 61.
— Johanna, Bmt.-W., Zeile 17.
Ruschitzka Anna, Priv., Meierhofg. 6.
Ruschitzky Marie, Priv., Eichhorng. 45.
Ruschka Carl, Magazineur, Köfillerg. 6.
— Fr., Baum. u. Hausbes., Franz Josefstr. 29.
— Max, Zimmermalerm., Johannesg. 10.
— Philipp, Bandagist, Köffillerg. 6.
Ruske Ferdinand, Weberm, Bäckerg. 74.
Rusner Carl, Typograph, Josefstadt 38.
Ruß Emanuel, C.-S.-W., Zeile 73.
— Max, Betriebsleiter der Emailfabrik „Austria", Lösselg. 21. K.-T. 60.
Russe Hugo, JUDr., Adv., Ferdinandsg. 2. T. 196.
Russell J., Sprachlehrer, Zollhausgl. 5.
Russo Alfred L., Tuch-Fabr., Pilgrammg. 6. G.-T. 914.
Ruth Aloisie, Priv., Fabriksg. 7.
— Elise, Priv., Neug. 128.
— Ferdinand, St.-B.-Bmt., Gomperzg. 10.
— Ludwig, Eisenbahn-Ing.-Assist., Neugasse 111.
— Otto, Hausbes. u. B.-Proc., Adlerg. 12. K.-T. 1004.
Ruttar Anna, Greislerin, Kröna 44.
Rutter Carl, Kurzwarenhdl., Lackerwiese 16.
Ruža Alois, Friseur, Josefstadt 19.
— Heinrich, Liqueurerz., Dornichg. 21.
— Josef, Friseur, Czechnerg. 4.
— Rudolf, Friseur, Kröna 75.
Ružek Stanisl., Laborant, Dornichg. 50.
Ružička Ad., L.-Buchh. i. P., Hutterg. 22.
— Anton, L.-Acces.-Aspirant, Janowitzg. 8.
— Anton, Möbelhdl., Neug. 18.
— Anton, Tischlerm., Franz Josefstr. 32.
— Arnold, k. k. Bezirks-Comm., Augustinerg. 21.
— Bertha, Priv., Hutterg. 22.
— Bertha, k. k. P.- u. T.-Bmt., Arnoldg. 9.
Ružička Carl, Gastwirt, Wienerg. 16.
— Carl, L.-Ing., Eichhorng. 41.
— Clemens, k. k. Evidenzcataster-Bmt., Franz Josefstr. 132.
— Eduard, Priv., Geißg. 9.
— Ernst, Assec.-Insp., Schmerlingstr. 37.
— Ferdinand, Offic. a. D., Köffillerg. 15.
— Franz, Conducteur, Neustiftg. 14.
— Franz, Gem.-Diener, Neug. 25.
— Franz, k. k. P.-U., Jusag. 12.
— Jakob, Priv.-Bmt., Körnerg. 17.
— Johann, Kanzlist, Wanieckstr. 3.
— Johanna, Priv., Carlsglacis 7.
— Jos., Dr., Adv., Altbrünnerg. 7. K.-T. 432.
— Josefine, Kaffeeschänk., Krautmarkt 10.
— Julius, Straßenaufs., Wanieckstr. 17.
— Leop., k. k. Steuer-Bmt., Krapfeng. 30.
— Marie, Agentens-W., Arnoldg. 9.
— Marie, Forstmeisters-Wtwe., Neug. 135.
— Marie, Oberlehrers-W., Thalg 33.
— Olga, Kindergärtnerin, Carlsgl. 7.
— Rudolf, Friseur, Neug. 45.
— Rud., k. k. Manipulationsdiurnist, Lessinggasse 7.
— Sophie, Bmt.-W., Franzensglacis 5.
— Wilhelm, Lehrer u. Hausbes., Lessinggasse 10.
— Wilhelmine, k. k. P.- u. T.-Bmt., Arnoldgasse 9.
— Zdenka, Kindergärtnerin, Carlsglacis 7.
Ryba Franz, Hüttenm. i. R., Neug. 133.
— Helene, Schnittwarenhdl., Obrowitz 3.
Rybař Franz, Schneiderm., Czechnerg. 4.
— Jakob, Kunstblumen-Erz., Adlerg. 12.
Rybička Gottfried, Typograph, Bäckerg. 16.
Rybka Wladisl., L.-Ing, Trautenbergergasse 4.
Rybníček Anton, Redacteur, Frömelg. 11.
— Ferdinand, Clavierspieler, Bergg. 48.
— Franz, Anstreicherm., Wranauerg. 27.
— Franz, k. k. P.-Assist., Eichhorg. 50.
— Johann, Kohlenhdl., Franz Josefstr. 114.
— Josef, Genossenschaftsansager, Josefstadt 10.
— Marie, Uhrgeschäfts-Inh., Bürgerg. 14.
— Pauline, Priv., Eichhorng. 77.
— Wilibald, Typograph, Dominikanerg. 4.
Rybnicky Rud., Schuhobertheilerz., Krapfengasse 30.
Rychlik Katharina, Priv., Bürgerg. 46.
Rychlik Methud, Lehrer, Bürgerg. 46.
Rychlowsky Frz., Bäckerm., Wienerg. 52/54.
Rychly Anna, Priv., Lösselg. 11.
— Emil, akad. Maler, Schulg. 7.
— Johann, Priv., Dornichg. 112.
Rychnowsky Moritz, Fabr.-Bmt., Stiftg. 6.
Ryčyk Johann, Comfortabler, Bürgerg. 55.
Rydrych Justine, Hausbes., Fleischmarktgasse 8.
Rypáček Fr., k. k. Gymn.-Prof., Giskrastr. 29.
Rypar Anna, Kindergärtnerin, Grillowitzg. 33.
— Marie, Priv., Grillowitzg. 33.
Rys Josef, Typograph, Querg. 17.

Rys Josef, Fleischhauerm., Körnerg. 9/11.
Ryšánek Adalbert, k. k. Gymn.-Dir. i. P., Neug. 125.
— Eduard, Schneiderm., Olmützerg. 18.
— Meth., Lehrer u. Hausbes., Parkstr. 2.
Ryšavý Anna, Priv., Bürgerg. 23.
Ryschavy Oswald, k. k. P.-Bmt., Nonneng. 11.
Ryška Franz, k. u. k. Ob.-Lieut.-Auditor, Thalg. 4a.
Rytina Franz, Kanzleidiener, Körnerg. 1.
Ryva Johann, Schuhmacherm., Obrowitz 15.
Ryzner Josef, Schneiderm., Tivolig. 50.
Rzeha Alois, Buchbinderm., Ratwitpl. 1.
— Magdalena, Factors-W., Bäckerg. 14.
Rzehak Anton, k. k. a. o. Hochschul-Prof., Goetheg. 4.
— Franz, st. Verz.-St.-Calculant, Neug. 87.
— Gustav, Monteur, Neug. 87.
— Johann, Färbereileiter, Zeile 58.
— Laura, Priv., Obrowitz 24.
Rzehula Marie, Weberm.-W., Dominikanerplatz 6.
Rzepa Edmund, Hilfs-Bmt., Neug. 46.
Rziha Carl, Leistenschneider, Brunneng. 7.
— Gabriele, Ob.-Ing.-W., Basteig. 3.
— Heinrich, Dr., Secundararzt d. Landes-Gebäranstalt.
— Milada v., Hof-R.-W., Tivolig. 39.

S.

Šabacky Johann, k. k. Fin.-Conc., Tivoligasse 46.
Sabatier Gottl., Thurmuhren-Erz., Ratwitg. 1.
Sablik Ernestine, Buchhalt., Backhausg. 10.
— Franz, C.-W., Kröna 27.
— Johann, Schuhmacherm., Fröhlicherg. 37.
— Seraline, Priv., Backhausg. 10.
Sabransky Albert, Hausierer, Bürgerg. 29.
Šacha Peter, G.-Bmt., Jusag. 12.
Sacher Gustav, Biervertreter, Adlerg. 8.
— Josef, Priv., Grillowitzg. 6.
Sacherl Rudolf, Bmt., Krapfeng. 5.
Sachs Conr., Dr., L.-R., Schmerlingstr. 43.
— Jakob, Geschäftsmann, Johannesg. 25.
— Richard, Comptoirist, Kröna 35.
— Samuel, Fabr.-Bmt., Gomperzg. 11.
— Siegfried, Agent, Anastasius Grüng. 5. **G.-T.** 812.
Sachse Emil v. Rothenberg, k. u. k. Lieut. im 5. Div.-Artill.-Rgt., Neug. 35.
— Eugen, Typograph, Schwarzfeldg. 6.
— Paula von Rothenberg, Priv., Josefstadt 23/25.
— Theresia von Rothenberg, Priv., Josefstadt 23/25.
Sadecky Vincenz, Magazineur, Rathhausg. 9.
Šadek Franz, Fleischh., Eichhorng. 19.
Sadil Sofie, Priv., Meierhofg. 11.
Sadilek Carl, Priv., Fr. Josefstr. 11.
— Carl, Reisender, Köffillerg. 7.
— Hedwig, Greislerin, Josefstadt 80.
Sadjina Ludwig, k. u. k. Hptm. i. 25. Jäger-Bat., Eichhorng. 34.
Sadlik Francisca, Victualienhdl., Binderg. 23.
Šafar Vincenz, Priv., Zeile 43.
Šafař Fr., Schuhmacherm., Fröhlicherg. 13.
— Georg, Hausierer, Roseng. 10.
Safier Oskar, k. k. P.-A.-Prakt., Elisabethstraße 8.
Šafranek Antonie, Priv., d'Elvertstr. 5.
— Victor, P., Domvicar, Petersberg 9.
Sahanek Josef, Typograph, Tivolig. 46.
— Josef, Maschinm., Eichhorng. 7.
Sajatović Emil, k. u. k. Ob.-Lieut. i. Inf. Rgmt Nr. 8, Thalg. 19.
Saida Carl, Zimmermalerm., Neug. 40.
— Thomas, Adv.-Bmt., Antonsg. 9.
Saint-Paul de Adalb., Hilfs-Bmt., Bäckerg. 51.
Saitler Emilie, Priv., Augustinerg. 15.
Saitz Julius, Friseur, Haberlerg. 5.
Sakl Rudolf, Fabr.-Bmt., Altbrünnerg. 2.
Salamon Friedr., Assist. a. d. k. k. böhm. techn. Hochschule.
Šalanda Marie, Oberlehrers-W., Kafkag. 15.
Saliger Franz, k. k. Statth.-Dir.-Adjunct., Krapfeng. 21.
Salis-Samaden Carl, Freiherr v., k. u. k. Hptm. i. 49. Inf.-Rgt., Johannesg. 10.
Sallaba B., Bank-Bmt., Neug. 3.
Salm-Reifferscheidt Hugo, Fürst u. Altgraf, Schloss Raitz. **T.** 570.
Salomon Anna, Priv., Bürgerg. 42.
— Ernst, k. k. Hofrath, Augustinerg. 10.
Salovsky Marie, Priv., Eichhorng. 19.
Salus Emanuel, Reisender, Kröna 42.
Salzmann Antonie, Damen-Confectionärin Neuthorg. 1.
— Leo, k. k. Turnlehrer, Josefsg. 2.
Samek Alb., Tuchhdl., Schmerlingstr. 32.
— Anton, Schuhmacherm., Eichhorng. 49.
— Bertha, Schneiderin, Altbrünnerg. 7.
— Carl, Fabr.-Bmt., Zeile 70.
— Christine, Milchhdl., Parkstr. 4.
— Eugen, Bmt., Augustinerg. 2.
— Fabian, Milchhdl., Franz Josefstr. 29.
— Heinrich, Tuchhändl. Schmerlingstr. 3. **G.-T.** 979.
— Hermine, Priv., Kröna 16.
— Hugo, Fabr.-Bmt, Schmerlingstr. 32.
— Ignaz, Reisender, Johannesg. 7.
— Joh. Leopold, Hausbes., Augustinerg. 2.
— Josef, Priv., Adlerg. 32.
— Josef, Conducteur, Grillowitzg. 59.
— Lazar, Priv., Gr. Platz 28.
— Marie, Priv., Eichhorng. 24.
— Max, Tuchhdl., Schmerlingstr. 3. **G.-T.** 565.
— Moriz, Priv.-Lehrer, Schmerlingstr. 23.
— Otto, Reisender, Schmerlingstr. 32.
— Robert, Tuchfabr., Zeile 70. **T.** 638.
— Sophie, Fabr.-W., Zeile 70.
— Wilhelm, Priv., Salzamtsg. 14.
Samořil Wenzel, Tischlerm., Querg. 24/26.
Samsour Antonie, Priv., Thalg. 53.
— Joh., k. k. Staatsanwalt-Subst., Thalg. 53.

Samsour Josef, Dr. Th., k. k. Religions-Prof., Adlergasse 20.
Samstag Gisela, Priv., Schreibwaldstr. 1.
Samuel David, Cantor, Van der Straßg. 3.
Sandalo Rudolf, Photograph, Krapfeng. 17.
Sander Eduard, Kaufmann, Brückeng. 4. **G.-T.** 668.
Sandmann C., U.-V.-A.-Offic., Sturmg. 10.
Sänger Anton, k. k. Post-Ober-Official, Eichhorng. 42.
Sanka Anton, k. k. P.-E., d'Elvertstr. 13a.
Sankot Anna, Hausbes., Köffillerg. 19.
— Emilie, k. k. St.-R.-W., Schreibwaldstr. 40.
— Hel., k. k. P.-Bmt.-W., Trautenbergerg. 4.
Santo-Passo Otto, k. k. Staatsgewerbeschul-Prof., Getreidemarkt 4.
Šantroch Carl, Buchh., Falkensteinerg. 4.
Sanystra Adolf, Buchh., Bäckerg. 72
— Carl, Gemischtwarenhdl., Lessingg. 4.
Šarac Velimir, Credit-A.-Bmt. u. k. u. k. Oberlieut. a. D., Gr. Platz 28.
Saraca Auguste Nobile de, k. k. Majors-W., Bahnring 14.
Šarapatka Josef, Schneiderm., Janowitzg. 10.
Šárka Emanuel, Musiklehrer, Backhausg. 10.
— Helene, Modistin, Minoriteng. 8.
— Wilhelmine, Modistin, Dörnrösselg. 24.
Saršon Aug., Locomotivführer, Plankeng. 22.
Sasawsky Marie, Bmt.-W., Wranauerg. 17.
Saska Rob., k. k. Prof., Winterhollerplatz 12.
Šašina Gottlob, k. k. Ger.-Kanzl. i. P., Neugasse 75.
Sasowsky Emilie, Lehrerin, Krapfeng. 30.
— Josef, Betriebsassist. der städt. Elektricitätswerke, Krapfeng. 30.
— Marie, Bmt.-W., Krapfeng. 30.
Sator Francisca, Priv., Lösselg. 3.
— Rudolf, Priv.-Bmt., Lösselg. 3.
Satora Jos., Kanzlg., Franz-Josefstr. 71.
Satori Ferd., techn. Bmt., Czechnerg. 17.
Sauer Anna, Lehrerin, Bäckerg. 4.
— Antonie, Priv., Kröna 21.
— Fanni, Restaurateurs-W., Ferdinandsgasse 40.
— Heinr., Obering. und Strecken-Vorst. d. N.-B., Gomperzg. 18.
— Joh., k. k. Postdiener, Tivolig. 18.
— Joh., Handelsschulprof., Lessingg. 9.
— Julie, Lehrerin, Bäckerg. 4.
— Louise, Private, Wawrastr. 44.
Saur Franz, Priv., Beischlägerg. 8.
— Wenzel, Bmt., Beischlägerg. 8.
Šavrda Johann, k. k. P.-Controlor, Sturmgasse 17.
Šavrňak Theresie, Priv., Eichhorng. 7.
Sax Aron, Hausierer, Leopoldshof 1.
— Emanuel, Monteur, Leopoldshof 1.
Saxl Carl, Priv.-Bmt., Rennerg. 1.
— Josef, Kaufmann, Czechnerg. 3.
— Minnie, Fabriksleiters-W., Hasnerg. 6.
— Paul, Kaufmann, Hasnerg. 6.
— Rosalie, Gemischtwarenhdl., Kröna 44.
— Rudolf, Priv.-Bmt., Kröna 3.
Sázavský Carl, Lehrer, Giskrastr. 51.
— Johann, Geschäftsführer, Elisabethstr. 3.
— Joh., Selcher, Bäckerg. 18.
Sazawsky Anna, Sodaw.-Erzeuger., Neugasse 20. **T.** 874.
Sazny Marie, Zwirnhdl., Thalg. 11.
Sborwitz Am., Oberlehrers-W., Winterhollerplatz 3.
— Emilie, Comptoiristin, Winterhollerpl. 3.
— Friederike, k. k. P.- u. T.-Bmtn., Winterhollerplatz 3.
— Selma, Kindergärtn., Winterhollerpl. 3.
Schaab Robert, Ing., Josefstadt 26.
Schaal Franz, Cassier, Gutenbergg. 24.
Schabatta Anton, Gärtner, Schreibwaldstraße 120.
Schabatzky Anna, Priv., Bäckerg. 33.
Schabensky Adele, Wirtschafterin i. K. Fr. J.-Versorgungshaus, Giskrastr. 59.
— Valerie, Wirtschafterin der Brünner Volksküche, Neuthorg. 11.
Schacherl Ed., Gutsverw. i. R., Neug. 64.
Schade Franz, Baum., Schreibwaldstr. 27.
Schaden Fanni, Priv., Dammg. 2.
Schafař Cäcilie, Hausbesitzers-W., Kröna 50.
— Franz, Zuschneider, Krapfeng. 18.
Schafařik Ant., k. k. Oberstlieut. i. 14. Landw.-Inf.-Rgt., Hutterteich 5.
Schafer Philipp, Buchh., Körnerg. 3.
Schäfer Adele, k. k. O.-Insp.-W., Bahnring 6.
— Adolf, k. k. St.-A.-Offic., Thalg. 6.
— Carl, Localbahn-Cond., Grillowitzg. 16b.
— Clotilde, Musiklehrerin, Bahnring 6.
— Franz, N.-B.-Telegraphist, Zeile 20.
— Johann, Hotel-Director, Bahnring 18/20. **K.-T.** 348.
— Leopold, Assec.-Bmt., Franz Josefstr. 13.
— Leopold, Friseur, Theresienglacis 15.
— Marie, Priv., Plankeng. 25.
— Siegmund, Schuhmacherm., Stiftg. 6.
Schaffer Franz, k. k. Werkm., Fr. Josefstr. 25.
— Marie, Blumenhändlerin, Adlerg. 8.
— Peter, Gem.-R.-Ob.-Offic. und Materialverwalter, Bäckerg. 16.
Schäffer Edmund, Kaufmann, Bahnring 22.
— Julius, Buchhalter, Elisabethplatz 3.
— Julius, Lehrer, Taubstummeninstitut.
— Laurenz, Anstreicherm., Franz Josefstraße 132.
— Matthias, Priv.-Bmt., Franz Josefstr. 31.
Schafhaupt Franz, Buchh., Beischlägerg. 8.
Schafranek Leopold, k. k. Bau-Commissär, Bürgerg. 32.
— Marie, Priv., Bürgerg. 32.
Schakowsky Friedrich, Priv.-Bmt., Spinnergasse 9.
— Ignaz, Typograph, Falkensteinerg. 5.
Schalbaba Anast., Geschäftsfrau, Köffillergasse 6.
— Johann, Elektr.-Werke-Aufseher, Wranauergasse 3.
Schalda Antonie, Priv., Falkensteinerg. 12.

Schalda Carl, Geschäftsf., Bäckerg. 9. **G -T.** 64.
— Emil, Agent, Dornichg. 7.
— Emil, Assec.-Ob.-Insp., Josefstadt 17.
— Joh., Geschäftsführer, Getreidemarkt 10.
— Johann, Zahlkellner, Neug. 53.
— Leopold, Assec.-Bmt., Falkensteinerg. 12.
— Leopold, Lehrer, Neug. 85.
— Matthias, Priv.-Bmt., Grillowitzg. 64/66.
— Veronika, Priv., Neug. 85.
Schalek Anton, Schuhmacherm., Neug. 64.
Schall Jos., Schlosserm., Zeile 12/14. **G.-T.** 865.
Schallinger Adolf, Kaufmann, Gr. Platz 8, Rennerg. 1. **T.** 669.
— Hermann, Lederhdl., Bahnring 22. **T.** 963.
— Leopold, Kaufm., Gr. Platz 8, Rennerg. 1. **T.** 669.
— Moriz, Kaufmann, Adlerg. 24. **T.** 354.
— Salomon, Priv., Franz Josefstr. 34.
Schalna Theresie, Obsthändl., Flurg. 10.
Schalowsky Amalie, Hausbes., Meierhofg. 8.
— Anton, Priv., Lösselg. 44.
— Anton, Fleischhdl., Obrowitz 9.
— Leop., Wasserl.-Inst., Eichhorng. 9/11.
Schamanek Franz, Bahnbedienst., Dornichgasse 13.
Schamann Anna, Priv., Kröna 42.
— Bertha, Priv., Zeile 117/119.
— Rudolf, Geschäftsführer, Elisabethstr. 3.
Schamonil Wenzel, Spenglerm., Köffillergasse 30.
Schanda Franz, Hausbes. u. Fleischhauer, Fröhlichergasse 6.
Schander Philippine, Priv., Köffillerg. 24.
Schandera Carl, Magazineur, Neug. 22.
— Franz, B.-Bmt., Neug. 47.
— Josef, Tischlerm., Neug. 47.
Schandl Emma, Tischlersw., Neug. 50.
Schaner Wenzel, Stadtrath und Hausbes., Lessingg. 4.
Schanza Rudolf, Fabr.-Bmt., Ferdinandsg. 7.
Schanzl Joh., Buchdruckereifactor, Tivoligasse 14.
Scharf Johann, k. k. Polizei-Offic. i. P., Eichhorng. 8.
— Marie, Dir.-W., Sturmg. 12.
— Richard, k. k. F.-Rech.-Assist., Eichborngasse 8.
— Rudolf, k. k. P.-Assist., Eichhorng. 8.
Scharl Johann, k. u. k. Lieut. i. 49. Inf.-Reg., Franz Josefstr. 52.
Scharowetz Franz, Schuhmacherm., Josefstadt 10.
Scharza Anton, Portier, Franzensglacis 15.
Schatanek Emerich, k. u. k. Hauptm. i. k. u. k. 3. Inft.-Rgt.
Schatek Anton, Schuhmacherm., Neug. 66.
— Josef, k. k. P.-U., Thalg. 6.
Schatral Anna, Hebamme, Bürgerg. 22.
— Ferd., Hausbes. u. Gärtner, Kohlg. 6.
— Heinrich, Friseur, Frömelg. 6.
— Johann, Hôtelportier, Bürgerg. 22.
— Leopold, Gärtner u. Hausbes., Kohlg. 6.
Schatt Josefine, Priv., Winterhollerpl. 3.
Schaub Adolf, C.-S.-W., Plankeng. 32.
Schauer Anna, Blumenhdl., Neug. 10.
— Ignaz, Kapellm. i. P., Sturmg. 5.
— Ignaz, Hausbes., Haberlerg. 6.
— Johann, k. k. P.-U., Neug. 19.
Schaukal Fr., Droguenhdl., Ferdinandsg. 24., **T.** 207.
Schaumann Alois, k. u. k. Hauptm. im k. u. k. 8. Inft.-Rgt., Altbrünnerg. 20.
— Theresia, Geschäftsleiterin, Bäckerg. 2.
Schaupal Moriz, Fabr.-Bmt., Lauteng. 20.
Schaupel Hermine, Edle v. Thalburg., k. k. Oberst-Lieut.-W., Franzensbergg. 2.
Schayer Wilhelm, Dr., k. k. Rgt.-Arzt, Van der Straßg. 4.
Schdara Robert, Sparcassa-Ob.-Offic., Augartengasse 4.
Schebanek Anton, Hausbes., Schmerlingstraße 10.
— Arnold, Hausbes. u. Holzhdl., Schmerlingstraße 21. **T.** 45.
Schebek Ambros, Geschäftsleiter, Staffg. 4.
— Josef, Tischlerm., Sturmg. 7.
— Karoline, Priv., Meierhofg. 6.
Schebela Anna, Kindergärtn., Plankeng. 31.
Schebella Alois, Greisler, Ratwitplatz 1.
— Alma, Schirmerzeug., Neuthorg. 4.
— Rudolf, Papierhdl., Stadthofplatz 3|4.
Schebetovsky Maxim., Compt., Zollhausglacis 39.
Schebrlle Eman., JU Dr., Adv., d'Elvertstr. 10. **K.-T.** 582.
— Otto, Cassier, d'Elvertstr. 10. **T.** 24.
Scheck Adolf, Gastwirt, Dornichg. 11.
Scheda Fr., k. k. Rechn.-Rev., Waisenhausgasse 3.
— Johann, Typograph, Zeile 9.
— Josef, k. k. P.-E., Meierhofg. 10.
Schediwy Ernst, Schneiderm., Krapfeng. 27.
— Franz, Fleischhauerm., Bäckerg. 90.
Schedlik Martin, Baupolier, Arnoldg. 7.
Schefčik Adele, Priv., Zeile 90.
— Ignaz, Schwarzbäckerm., Frz. Josefstr. 38.
— Josef, Schneiderm., Grillowitzg. 16a
— Leopold, Tischlerm., Plankeng. 18.
Schefczik Carl, Buchhalter, Neug. 131.
— Johann, Bürstenbinder, Bürgerg. 42.
— Johann, Kanzlist, Bürgerg. 42.
— Julius, Priv.-Bmt., Czechnerg. 5.
— Richard, Reisender, Ottg. 8.
— Wenzel, G.-Offic., Antonsg. 13.
Scheffel Paul, k. u. k. Lieut.-Rechnungsf. i. Inf.-Rgmt. Nr. 8., Ratwitpl. 1.
Scheha Rosa, Greislerin, Wienerg. 56.
Scheib Bernh., Liqueurerz., Jusag. 3.
Scheibal Josef, Schneider, Josefstadt 6.
Scheiber Johann, Fabr.-Bmt., Janowitzg. 4.
Scheibner Adolf, Friseur, Zeile 115.
— Jakob, Priv.-Bmt., Wawrastr. 20.
Scheig Albin, Friseur, Bäckerg. 12.
— Auguste, Damenschneiderin, Falkensteinerg. 18.
— Carl, Fabr.-Bmt., Meierhofg. 5.

Scheig Conrad, Friseur, Meierhofg. 5.
Schein Jakob, Privat., Cyrillsg. 6a.
— Siegmund, Reisender, Kröna 24.
Scheinig Hans, Ing., General-Vertr. d. Firma Siemens & Halske, Josefst. 1. **T.** 516.
Scheithauer Francisca, Priv., Giskrastr. 19.
Scheiwl Josef, Werkm., Dörnrösselg. 21.
Schelle Josef, C.-S.-W., Kothg. 2.
— Paul, Baupolier, Köffillerg. 25.
Scheller Franz, Buchh., Bergg. 21.
— Josef, k. k. P.-E., Wienerg. 9.
— Moriz, Ob.Buchh., Neug. 25.
Schelling Katharina, Priv., Grillowitzg. 8.
Schels Anna, Priv., Neug. 124.
Schembera Antonie, Kaufmanns-W., Giskrastraße 14.
— Josef, Schlosserm., Giskrastr. 14.
— Josefa, Geschäftsführers-W., Krapfeng. 21.
— Rudolf, Fabr.-Bmt., Krapfeng. 21.
Schemmel Helene, Altistin des Stadt-Theaters, Schmerlingstr. 24.
Schemora Thomas, Fleischselchwarenhdl., Geißg. 15.
Schenk Engelb., Oberlehrer a. D., Tivoligasse 14.
— Engelbert, Staatsbmt., Tivolig. 14.
— Franz, Hausbes. u. Schlosserm., Antonsgasse 5. **T.** 38.
— Marie, Bmt.-Waise, Ratwitg. 1.
— Siegfried, Reisender, Arnoldg. 3.
— Siegmund, Kaufmann, Van der Straßg. 4.
— Wilibald, B.-Lehrer, Lauteng. 15.
Schenkel Auguste, Schneiderin, Theresienglacis 9.
— Josefine, Priv., Ferdinandsg. 2.
Schenkiř Johann, Friseur, Wannieckstr. 3.
— Vincenzia, Noppm., Wannieckstr. 3.
Schenner Ferdinand, Musikprof. u. Lehrer an der evang. Schule, Falkensteinerg. 2.
— Ferdinand Clemens, Lic. d. Theologie, Pfarrer d. evang. Gem., Trautenbergerg. 6.
Scherak Carl, Hausbes., Falkensteinerg. 3.
— Carl, k. u. k. Hauptm., im 5. Div.-Art.-Rgt., Kiosk 7.
— Ernst, k. k. Ob.-Rechn.-R., Ratwitg. 8.
— Josef, Pfarrer u. Cons.-Rath, Ehrenbürger von Brünn, Neug. 6.
— Katharina, Priv., Neug. 6.
Scherbak Clementine, Priv., Ottg. 26.
— Leop. Adolf, Dr., Frauen-Arzt, Kaiserring 4. **T.** 910.
Schereda Fr., Selchw.-Hdl., Erzh. Rainerstr. 4.
— Joh., Fleischh. u. Hausbes., Bürgerg. 41.
— Josef, Fleischh. u. Hausbes., Josefsg. 6.
Schermer Otto, Priv.-Bmt., Schmerlingstr. 39.
— Sidonie, Priv., Schmerlingstr. 39. **T.** 514.
Scherer Bernhard, Tuchfabr., Jakobspl. 1.
Scherr Anton, Priv., Bürgerg. 31.
— Franz, K.-Diener, Bürgerg. 5.
Scherzl Carl, Schuldiener, Elisabethplatz 6.
Schestak Cäcilie, Priv., Wawrastr. 47.
— Wilhelm, Hutmacherm., Kröna 5.
Schestauer M., k. k. P.-E., Nordbahnstr. 17.
Scheu Carl, Hilfs-Bmt., Köffillerg. 6.
Scheuer Oskar, Reisender, Johannesg. 7.
Schiansky Ad., Zimmermalerm., Bäckerg. 94.
— Ignaz, Mühlenbetriebs-Bmt, Kröna 43.
— Johann, Zimmermalerm., Bürgerg. 42.
Schibl Johann, Schnittwarenhdl., Bergg. 78.
Schich Wlad., Elektrotechn., Offermanng. 11.
Schick Berthold, Disponent, Czechnerg. 4.
— Eugen, Escomptebank-Bmt., Czechnerg. 4.
— Gustav, Buchh., Hutterteich 4.
— Heinrich, Priv.-Bmt., Franzensgl. 5.
— Heinrich, Priv., Stiftg. 2.
— Ignaz, Tuchhdl. Parkstr. 6. **G.-T.** 582.
— Julius, Agent, Stiftg. 6.
— Julius, Reisender, Schüttg. 7.
— Leop., Dir. d. k. k. deutschen Lehrerbildungs-Anst., Schmerlingstr. 45.
— Ludwig, Buchh., Hutterteich 4.
— Siegmund, Priv.-Bmt., Hutterteich 6.
— Julius, Agent, Stiftg. 6.
Schickardt Bertha, Fabr.-W. u. Hausbes., Wawrastr. 43.
— Osk., k. u. k. Hofbuchdrucker, Augustinerg. 15. **G.-T.** 111.
Schidla Josefa, Priv., Bürgerg. 6.
Schiebl Anton, Geschäftsleiter, Schreibwaldstr. 13.
— Anton, G.-R.-Offic., Wawrastr. 17.
— Anton, Gastwirt, Bürgerg. 40.
— August, G.-K.-Geh., Schreibwaldstr. 13.
— Ernst, Priv.-Bmt., Krapfeng. 2.
— Franz, Greisler, Zeile 66.
— Johann, Friseur, Neug. 35.
— Johann, Kaffeeschänker, Neug. 95.
— Josefine, Industr.-L., Schreibwaldstr. 13.
— Marie, Theeschänkerin, Neug. 141.
— Mathilde, Schneiderin, Bäckerg. 84.
— Otto, V.-Lehrer, Zeile 61.
— Pauline, Priv., Neug. 119.
— Richard, k. k. P.-E., Schwertg. 4.
Schiedeck Th., L.-Offic., Falkensteinerg. 22.
Schiel Joh., Dampfkessel-Insp. u. k. k. Hochschul-Docent, Ratwitg. 2. **T.** 478.
Schiele Oskar, k. u. k. Ob.-Lieut. i. 49. Inf.-Rgt., Jakobsg. 1.
Schier Anna, Hilfsämt.-Dir.-W., Bäckerg. 30.
— Bertha, Oberbauraths-Waise, Backhausgasse 12.
— Franz, Bmt. und Hausbes., Arnoldg. 12.
— Georg, Bürgersch.-L. i. P., Schreibwaldstraße 3.
— Marie, U.-Lehrerin, a. d. U.-Volksschule I., Querg. 16/18.
— Otto, Fachlehrer Drascheg. 10.
Schiffner Hans, k. k. Rechn.-Offic., Obrowitz 11/15.
— Johann, Trafikant, Goetheg. 1.
— Johann, Musiklehrer, Sterng. 8.
Schiftař Ignaz, Schuhmacherm., Geisg. 3.
Schifter Clotilde, B.-Bmt.-Gattin, Meierhofgasse 8.
Schikl Adolf, Kalligr. u. Hausbes., Zeile 27.
— Franz, Schuhmacherm., Neug. 16.

Schikula Franz, Reisender, Dornichg. 18.
— Richard, Wasserl.-Monteur, Czechnergasse 4.
Schilberger Marie, Milchhdl. Fröhlicherg. 7.
Schilder Adolf, Oekonomiebes., Giskrastraße 36.
— Josefa, Priv., Ratwitg. 10.
— Julie, Hofraths-W., Giskrastr. 36.
— Mathilde, Schneiderin, Neug. 32.
— Severin, k. k. O.-L.-G.-Rath a. D., Elisabethstr. 3.
Schilhan Anna, Straßenm.-W., Gomperzg. 1.
— Antonie, Gärtnerin, Fischerg. 33.
— Josef, Gastwirt, Dornichg. 26.
— Josef, Bauleiter, Gomperzg. 1.
— Marie, Hausbes., Gomperzg. 3.
— Marie, Gastwirtin, Annag. 11.
— Marie, Schneiderin, Gomperzg. 1.
— Raimund, Spenglerm., Gomperzg. 3.
— Rosa, Wirkwarenhdlr., Herringg. 9.
— Rudolf, Hilfsbmt., Gomperzg. 1.
Schilhavý Marie, Bmt.-W., Sturmg. 1.
— Marie, k. k. P.- u. T.-Bmtn., Sturmg. 1.
Schiller Adolf, Fabr.-Bmt., Zeile 65.
— Caroline, Kaufmanns-W., Bergg. 17.
— Edmund, Priv.-Bmt., Franz Josefstr. 19.
— Emanuel, Kaufmann, Grillowitzg. 80.
— Emil, Buchh., Radlasg. 16.
— Eugen, Fabr.-Dir., Zeile 48. **K.-T.** 453.
— Eugen, Fabr.-Bmt., Zeile 34.
— Fanni, Schnittw.-Hdl.-W., Fröhlicherg. 3.
— Franz, Priv.-Bmt., Querg. 20.
— Franz, k. u. k. Hptm., Haberlerg. 3.
— Heinrich, Kaufmann, Kothg. 6.
— Israel, Agent, Dornichg. 5.
— Johanna, Kaufmanns-W., Dörnrösselg. 6.
— Moriz, Tuchfabrikant, Zeile 79.
— Paula, k. k. P.-Manipul., Zeile 65.
— Siegm., Rosshaarspinnereibes., Dornichgasse 4. **T.** 385.
— Wilhelm, Fabr.-Dir., Radlasg. 16.
Schillerwein Marie, Gastwirtin, Kothg. 2.
Schilling Sofie, Priv., Neustiftg. 17.
Schima Albertine, Greislerin, Schmalg. 44.
— Francisca, Friseurin, Krapfeng. 31.
— Franz, Werkführer, Nonneng. 5.
— Josef, L.-Vers.-A.-Vertr., Jesuiteng. 9.
— Natalie, Priv., Altbrünnerg. 8.
Schimaček Ferd., Ing., Neug. 116.
— Fr., Brantweinhdl., Franz Josefstr. 89.
— Joh., Maschinenherde-Erz. u. Hausbes., Neug. 116.
— Theresie, Schätzmeisters Wtw., Zeile 117.
Schimaczek Carl, Reisender, Gabelsbergergasse 32.
— Conrad, Buchdr.-Leiter, Stiftg. 6.
— Conrad, Geschäftsleiter, Theresiengl. 15,
— Fanni, Hausbes., Rudolfsg. 32.
— Ferdinand, Centralfriedhofs-Verwalter, **K.-T.** 845.
— Josef, Drechslerm., Kröna 63.
— Michael, Schneiderm., Josefstadt 20.
Schimak Josef, Schmiedm., Plankeng. 21.
Schimanek Mathias, Schuhmacherm., Steingasse 4.
Schimatschek Carl, Liqueurhdl., Franz Josefstr. 119.
— Julius, Sparc.-Offic., Franz Josefstr. 123.
Schimbera Anton, Werkm., Kröna 77 b.
— Wenzel, Kohlenhdl., Hutterg. 3.
Schimek Alois, Tischlerm., Fabriksg. 13.
— Anton, Maschinenwärter, Lauteng. 11.
— Johann, Schneiderm., Zeile 43.
— Josef, Schneiderm., Plankeng. 21.
— Marie, Kindergärtnerin, Tivolig. 1.
— Marie, Lehrers-W., Tivolig. 1.
— Rudolf, Gemeindeamtsdiener, Goldhanngasse 17.
— Wilhelm, Walkm., Wienerg. 2.
Schimel Clemens, Hausbes., Rothemühlg. 9.
Schimera F. A., Realitäten und Commerciele-Agentur, Neug. 133.
— Theresia, Victualienhdl., Schmalg. 44.
Schimetschek Max, Lederhdl., Basteig. 20. **G.-T.** 858.
— Moriz, Hausbes., Rudolfsg. 32.
Schimka Johann, Priz.-Bmt., d'Elvertstr. 19.
Schimka Leop., Bahnb. a. D., Eichhorng. 49.
Schiml Alois, k. k. O.-L.-G.-Rath u. Gem.-A.-M., Schmerlingstr. 11.
— August, Gastwirt u. Hausbes., Gabelsbergerg. 32.
— Fr., Ziegelei- u. Hausbes., Gabelsbergergasse 32.
— Richard, Hausbesitzer, Sterng. 7.
Schimlovich Ed., Buchdruckerei-Vertreter, Neustiftg. 33.
Schimmelpenning van der Oye, Freiherr, Vincenz, k. k. Professor, Thalg. 15.
Schimmera Franz Ant., Gen.-Repres. d. Unf.-V.,-Act.-G. Neug. 126.
Schimmerl Rosa, Priv., Wawrastr. 29.
Schimmerling Hugo, Med.-Dr., Zahnarzt, Ferdinandsg. 33.
— Josef, Priv., Ferdinandsg. 33.
— Moriz, Handelsmann, Czechnerg. 4.
— Siegm., Dr., Adv., Hasnerg. 6. **K.-T.** 313.
Schimpersky W., Hausbes. u. Wirt, Zeile 93.
— Wenzel, jun., Gastwirt, Zeile 123.
Schimpf Ad., Sollicitator, Augustinerg. 11.
— Otto, Fachlehrer, Wawrastr. 17.
Schimscha Matthias, Ingenieur, Ratwitg. 12.
Schimschik Julie, Priv., Eichhorng. 28.
Schimunek Josef, Amtsdiener, Zeile 42.
Schindelař Bernhard, Priv., Zeile 35.
— Carl, Bahn-Bmt., Neug. 43.
— Johann, k. k. Postdiener, Anastasius Grüng. 2.
Schindelka Julie, Mehlverkäuf., Bischofsg. 6.
Schindler Albine, k. k. P.- u. T.-Bmtn., Altbrünnerg. 3.
— Alfred, Priv., Jakobspl. 2.
— Amalie, Priv., Neug. 66.
— Anton, Edl. v. Raciczborg, Gutsbes., Rzeczkowitz. **T.** 54.
— Bernhard, Damenschneider, Hutterg. 6.

Schindler Carl, Dr., Secr. der Hypothekenbank, Eichhorng. 25. **K.-T.** 784.
— David, Priv., Kröna 69.
— Ferdinand, Agent, Dornichg. 52.
— Francisca, Schnittwarenhdl., Zeile 37/39.
— Franz, Hausbes., Gastwirt u. Schieferdeckerm., Schreibwaldstr. 52.
— Franz, Schuhmacherm., Bäckerg. 4.
— Gustav, Theatermusiker, Thalg. 33.
— Joh., Telegraphist d. N.-B., Ferdinandsg. 7.
— Johann, Schuhmacherm., Lauteng. 15.
— Johanna, Bahn-Bmt.-W., Thalg. 59.
— Josef, Laborant, Dornichg. 1.
— Ladislaus, Gutsbes., Jakobsplatz 7. **T.** 941.
— Marie, Glaserm.-W., Stiftg. 6.
— Marie, Comptoiristin, Zeile 37/39.
— Marie, Tischlerm.-W., Zeile 37/39.
— Moriz, Gastw., Bergg. 30.
— Samuel, Malzfabr., Neug. 66. **T.** 775.
Schinko Adolf, k. k. Ober-P.-Controlor, Neugasse 121.
Schinzel Josef, Werkm., Nordbahnstr. 5.
— Theresia, Kaffee- und Theeschänkerin, Giskrastr. 23.
Schinzl Alfr., k. k. P.-Bmt., Schreibwaldstraße 28 a.
— Carl, C.-S.-W., Haberlerg. 8.
— Gabr., Oberstlieut.-W. und Hausbes., Winterhollerpl. 18.
Schip Anton, Schneiderm., Neuthorg. 5.
Schipek Fr., Dr., L.-Secr., Schmerlingstraße 30.
Schipka Carl, Zimmermeister u. Hausbes., Wawrastr. 41. **T.** 261.
— Wilh., Stadt-Baum. u. Procurist, Wawrastraße 41. **T.** 261.
Schipper Aloisie, Priv. Jesuiteng. 21.
— Franz, Bodenm., Schreibwaldstr. 41.
Schipper-Vennyer Rosa, Schauspielerin, Kapuzinerpl. 10.
Schirek Carl, Gewerbe-Museums-Custos, Elisabethstr. 14. **K.-T.** 271.
Schirmeisen Adolf, Bahn-Bmt., Lösselg. 3.
— Carl, Bürg.-L., Augustinerg. 29.
Schirmer Heinrich, k. k. Oberbergcomm., Augustinerg. 8.
Schiroky Franz, Diurnist, Janowitzg. 9.
— Heinr., Webstuhlm., Franz Josefstr. 132.
— Marie, Schlosserm.-W., Ferdinandsg. 33.
— Rosa, Schlosserm.-W., Querg. 6.
Schischak Adolf, Buchdruckereibes., Plankeng. 2. **T.** 172.
— Marie, Buchdruckereibes.-W., Dörnrösselgasse 5.
Schischka Emilie, Priv., Meierhofg. 5.
— Minna, Hauptmannsgattin, Giskrastr. 27.
Schischma Kath., Schneidersw., Fröhlichergasse 35.
Schiwna Leo, Fabr.-Bmt., Kiosk 9.
Schlager Johanna, Priv., Rudolfsg. 28.
Schlamp Philipp, Reisender, Lauteng. 19.
Schlauf Eugen, k. u. k. Ob.-Lieut. d. Drag.-Rgt. Nr. 6, Axmanng. 6.
Schlayer Wilhelm, Dr., k. u. k. Reg.-Arzt, Josefstadt 3.
Schlechta Elis., Laborant.-W., Meierhofg. 3.
Schlederer Joh., Bahnbediensteter, Plankengasse 22.
Schlegel Anna, Priv., Geißg. 3.
Schlehofer Johann, k. k. Postm., Dominicanerplatz 6.
Schlehower Agnes, Geschäftsfrau, Carlsglacis 15.
Schleider Ed., Friseur, Josefsg. 3.
Schlemlein Victor, Dr., Adv., Elisabethstraße 8.
Schlendrich Emil, Landes-Rechn.-Revident, Neug. 126.
— Josefa, Oberlehrers-W., Parkstr. 3.
— Marie, Kindergärtnerin, Parkstr. 3.
Schleser August, Assist. an der k. k. dtsch. techn. Hochschule, Kiosk 3.
— Heinr., Schuhmacherm., Neustiftg. 47.
Schlesinger, Adolf, Schlachthaus-Aufseher, Zwittagasse 27.
— Alois, Steuer-Executor, Leopoldshof 1.
— Alois, Kaufmann, Arnoldg. 4.
— Anton, k. k. St.-A.-Controlor, Josefst. 1.
— Anton, Gastwirt, Köffillerg. 9.
— Antonie, Priv., Adlerg. 34.
— Auguste, Greislerin, Zeile 75.
— Eugenie, Correspondentin, Schillerg. 8.
— Fanni, Hausbes., Franz Josefstr. 12.
— Henriette, Wirtin, Bäckerg. 46.
— Jakob, Handelsmann, Wawrastr. 14.
— Jakob, Reisender, Krapfeng. 5.
— Ignaz, Buchh., Schillerg. 8.
— Ignaz, Reisender, Zollhausgl. 7.
— Isidor, Fabr.-Dir., Neug. 43.
— Joh., Gem.-Diener, Czechnerg. 3.
— Johanna, k. k. P.-E., Schillerg. 8.
— Johanna, Priv., Neug. 72.
— Josefine, Priv., Eichhorng. 43.
— Julie, Priv., Neug. 40.
— Julius, k. k. Postprakt., Bäckerg. 72.
— Leo, Kunst-Atelier, Plastigraph, Heinr. Gomperzg. 11.
— Leopold, Priv., Augarteng. 10.
— Ludwig, Kleiderconfectionär u. Hausbes., Ferdinandsg. 23.
— Moriz, Kaufmann, Schreibwaldstr. 1.
— Moriz, Tapezierer, Radlasg. 14.
— Nathan, Priv., Leopoldshof 1.
— Olga, k. k. P.- u. T.-Bmt., Schillerg. 8.
— Otto, Fabr.-Bmt., Offermanng. 19.
— Rosa, k. k. P.- u. T.-Bmt., Schillerg. 8.
— Rosalie, Malers-W., Bäckerg. 86.
— Sieg., Commissionsg.-Inh., Pilgramg. 1.
— Wilhelm, Kaufmann, Adlerg. 34.
— Wilhelmine, Priv., Kaiserring 4.
Schless Jos., Priv., Bürgerg. 51.
Schlichting Hermine v., Industrial-Lehrerin, Waisenhausg. 5.
— Marie v., Priv., Waisenhausg. 5.
Schlick Marie, Sprachlehrerin, Krapfeng. 9.
Schliegl Anton, Priv., Eichhorng. 14.

Schliegl Ed., Ing. u. Maschinenfabr., Dornichgasse 66. **T.** 393.
Schlitt Wilh. Friedr., Geschäftsmann, Kiosk 9.
Schlögel Const., Tischlerm., Jakobsg. 5.
— Fanni, O.-Garderobierin d. Stadtth, Ottg. 9.
— Ferd., Maschinist, Schreibwaldstr. 70.
— Heinrich, k. k. P.-O., Ottg. 9.
Schlöger Ant., Gasanst.-Bmt., Dammg. 2.
— Edmund, Lehrer, Franz Josefstr. 104.
— Eugen, Lehrer, Nordbahnstr. 15.
— Heinrich, G.-R.-Offic., Nordbahnstr. 15.
— Julie, Blumengeschäfts-Inh., Dammg. 2.
Schlor Johann, Gärtner, Steing. 5.
— Jos., k. k. Postdiener, Kiosk 1.
Schlosser Anton, Maschinenm., Thalg. 17.
— Franz, Hausbes., Plankeng. 10.
— Heinrich, Werkm., Wienerg. 3.
— Heinrich, Hausbes., Steing. 8.
— Heinrich, Fleischhauerm. Neug. 10.
— Ignaz, Buchh., Schwarzfeldg. 3.
— Raimund, Fleischhauerm., Kröna 40.
Schlossnikel Hieronymus, Bez.-Kr.-Cassa-Bmt., Jusag. 8.
Schlottring Jar., Zimmermalerm., Krapfengasse 22.
Schlumperger Adolf, Dr., k. k. Auscultant, Tivolig. 7.
Schmacht Josef, Geschäftsführer, Neug. 3.
Schmachtel Jos., Huf- u. Wagenschmied, Schüttg. 10.
Schmahel Anna, Gastwirtin, Jakobsg. 5.
— Anna, Greislerin, Adlerg. 7.
— Carl, Mechaniker, Neug. 77.
— Victor, Agent, Körnerg. 3.
Schmal Ad., Schafwollw.-Fabr., Zeile 64. **T.** 616.
— Antonie, Damenschneiderin, Neug. 41.
— Clara, Priv., Schmerlingstr. 15.
— Emanuel, Weberm., Spitalwiese 7.
— Franz, Färberei- und Hausbes., Obrowitz 76. **T.** 648.
— Friedrich, Kratzen-Fabr., Zeile 97. **T.** 617.
Schmarda Cyrill, Schuhmacherm., Minoriteng. 8.
— Friedr., Schneiderm., Frz. Josefstr. 46.
Schmatelka Ad., Fabr.-Bmt., Neustiftg. 3/5.
— Justine, Priv., Neustiftg. 3/5.
Schmatlak Aloisie, Priv., Altbrünnerg. 12.
— Antonie, Hausbes., Grillowitzg. 28.
— Franz, k. k. Postdiener, Kröna 14.
Schmecher Georg, Cafetier, Gr. Platz 15/16 **T.** 705.
Schmeer Fritz, Baumeister, Neug. 126.
Schmehlik Johann, Friseur, Czechnerg. 9.
— Josef, Bahnbediensteter, Ugartestr. 15.
— Marie, Hausbes., Dornichg. 7.
Schmeichler Johann, Priv., Kröna 63.
— Ludwig, Dr., Arzt, Frz. Josefstr. 1a. **T.** 789.
— Marie, Priv., Kröna 63.
Schmeidler Jakob, Priv., Hutterg. 16.
— Louise, Priv., Rathhausg. 1.
Schmeißer Francisca, Priv., Dornichg. 11.
— Leopoldine, Priv., Neug. 32.
Schmera Theophil, C.-S.-W., Wienerg. 13.
Schmerda Carl, Fiakerbes., Eichhorng. 51. **T.** 724.
— Carl, Priv., Theresienglacis 15.
— Emilie, Priv., Tivolig. 1.
— Ferd., Ziegeleibes., Tivolig. 61. **T.** 51a.
— Ferd., Hausbes., Eichhorng. 47.
— Ferd., Gemüsehdl., Waisenhausg. 22.
— Johann, C.-S.-W., Johannesg. 7.
— Josef, k. k. Lottoamts-Bmt. u. Tabakverschleißer, Mühlg. 4/6.
— Raimund, Wirt, Eichhorng. 15.
Schmerek Cäcilie, k. k. P.- u. T.-Bmt., Franzensglacis 7.
— Gabriele, k. k. P.- u. T.-Bmt., Neug. 23.
— Johann, Färberm., Hohlwegg. 14.
— Joh., Schieferdeckerm., Frz. Josefstr. 94.
— Johann, Gärtner, Bergg. 35.
— Julie, Schnittwarenhdl,. Fr. Josefstr. 92.
Schmerz Hermine, Prof.-W., Schmerlingstraße 43.
— Margarethe, Lehrerin, Schmerlingstr. 43.
Schmetzer Gustav, Escomptebank-Dir. i. P., Franz Josefstr. 1.
— Otto, Dr., k. k. Gerichts-Auscultant, Franz Josefstr. 1.
Schmid A. Wilhelm, k. k. Religions-Prof., Cons.-R. u. Hausbes., Bergg. 3.
— Anna, k. k. Bauraths-W., d'Elvertstr. 4.
— Anton, Priv., Querg. 21.
— Anton, Schneiderm., Frz. Josefstr. 42.
— Carl, Bmt., Klosterpl. 1.
— Carl, B.-Bmt. Krapfeng. 35.
— Franz, k.k. Rechn.-Revid., Eichhorng. 41.
— Franz, Stifts-Verw., Klosterpl. 1. **K.-T.** 295.
— Friederika, k. k. Bez.-Vorstehers-W., Josefstadt 13/15.
— Friedr., Edl. v., B.-Bmt., Rennerg. 17.
— Ignaz, Gastwirt, Johannesg. 20.
— Joachim, städt. Amtsdiener, Krautmarkt 8.
— Johann, Fleischselcher, Wawrastr. 26.
— Josef, k. k. P.-Bmt., Augustinerg. 12.
— Jos., Priv.-Bmt., d'Elvertstr. 4.
— Julius, B.-Bmt., Eichhorng. 41.
— Katharina, Bmt.-W., Krapfeng. 35.
— Ludwig, Zahlmarqueur, Adlerg. 9.
— Rudolf, L.-Access.
Schmida Alois, Liqueurerzeugdr, Frömmelgasse 10.
— Rudolf, Kaufmann, Falkensteinerg. 26.
Schmidek Adolf, städt. Ob.-Löschmann, Arnoldg. 15.
— Alois, k. k. P.-E., Franz Josefstr. 21.
— Anton, Dreherm., Kröna 81.
— Ant., Hausbes., Franz Josefstr. 21.
Schmidek Eugen, Vers.-Bmt., Linhartg. 5.
— Franz, Schlosserm., Franz Josefstr. 21.
— Jos., k. k. Kat.-Ob.-Comm. a. D., Neugasse 113.
— Marie, Lehrerin, Janowitzg. 9.
— Raimund, Vers.-Bmt., Neug. 10.
— Theresia, Priv., Grillowitzg. 8.
— Wilhelm, Walkmeister, Zuischg. 4.

Schmidhofer Ferd., B. Lehrer a. d. ev. Schule, Getreidemarkt 8.
Schmidl Ferd., Priv. u. Hausbes., Bäckergasse 82.
— Hermine, Brantweinschänkerin, Neug. 97.
— Israel, Maschinenhdl., Stefansg. 6. **T.** 364.
— Leopold, B.-Bmt., Neuthorg. 20.
— Marie, Gemischtwarenhdl., Zeile 35.
— Philipp, Kaufmann, Neug. 97.
— Siegfried, Maschinenhdl., Stefansg. 6.
— Wilh., Priv., Schreibwaldstr. 80.
Schmidla August, Fabr.-Bmt., Kröna 75.
— Franz, Schnittwarenhdl., Zeile 74.
— Marie, Priv., Kröna 75.
Schmidofsky Franz, Fabr.-Bmt., Zeile 16.
Schmidt Adolf, Maurerm., Grillowitzg. 102.
— Albert, Bmt., Bäckerg. 24.
— Alex., Ritter v. Pflichtenfest, k. k. L.-G.-R., Czechnerg. 13.
— Aloisia, Priv., Körnerg. 17.
— Aloisia, Professors-W., Neug. 119.
— Anna, Priv., Schwedeng. 7.
— August, Magister d. Pharm., Apotheker, Dornichg. 1. **T.** 911.
— Carl, k. k. Gend.-Ob.-Lieut., Josefst. 13/15.
— Carl, Ing., Sturmg. 3.
— Eduard, Priv., Arnoldg. 6.
— Elise, Hebamme, Schreibwaldstr. 1.
— Emilie, Gemischtwarenhdl., Franz Josefstraße 29.
— Emilie, Brantweinschänkerin, Neug. 97.
— Emma, Lehrerin, Thalg. 23.
— Ernestine, Priv., Ferdinandsg. 25/27.
— Fabian, Todtengräber, Central-Friedhof.
— Fanni, Priv., Thalg. 24.
— Ferdinand, Friseur, Fabriksg. 7.
— Ferd., Gem.-A.-M.u. Hausbes., Bäckerg. 82.
— Franz, Buchh. u. Hausbes., Arnoldg. 6.
— Franz, Friseur, Bäckerg. 24.
— Franz, k. k. Prof., Franz Josefstr. 118.
— Franz, L.-B.-Conducteur, Flurg. 3.
— Franz, Verwalter i. P., Waisenhausg. 5.
— Franz, Hafnerm., Bürgerg. 52.
— Gust., k. k. L.-Ger.-Offic., Zeile 71.
— Heinrich, Agent, Johannesg. 11.
— Heinrich, k. k. Lottoamts-Assist., Falkensteinerg. 38.
— Heinrich, Tuchrestenhdl., Schwarzfeldg. 7.
— Johann, Gemeindediener, Getreidem. 2.
— Johann, k. k. P.-U. i. P., Zeile 99.
— Johann, Schuldiener, Elisabethstr. 11.
— Josef, Buchdruckereibes., Flössg. 1.
— Josef, Tischlerm., Eichhorng. 43.
— Josef, Typograph, Grillowitzg. 102.
— Leop., Chor-Dir. u. Gesangs-L., Dörnrösselg. 6.
— Louise, Prof.-W., Neug. 119.
— Marie, Greislerin, Zeile 35.
— Marie, Bahn-Bmt.-W., Ugartestr. 12.
— Marie, Gastwirtin, Franciscanerg. 6.
— Marie, Priv., Spitalwiese 14.
— Marie, k. k. F.-R.-W., Erzh Rainerstr. 58.
— Marie, Priv.-Bmt.-W., Eichhorng. 39.
Schmidt Marie, Priv., Gr. Platz 28.
— Marie, k. k. P.- u. T.-Bmt., Lösselg. 23.
— Marie. Ob.-L.-W., Haberlerg. 7.
— Oswald, k. k. Oberst i. P., Augustinerg. 8.
— Raimund, Lehrer, Haberlerg. 8.
— Rudolf, Schneiderm., Krapfeng. 21.
— Stefan, Stationsaufseher, Dörnrösselg. 43.
— Theresia, Priv., Falkensteinerg. 29.
— Theresia, Edle v., Guts-Directors-Wtwe. Rennerg. 17.
— Vincenz, k. k. Gend. Rittm. Josefst. 13/15.
— Vincenzia, Priv., Sturmg. 5.
— Wladimir, Electrotechniker, Antonsg. 5.
Schmidtmann Heinrich, Spiritushdl.. Neugasse 41.
Schmied Jos., k. k. Rechn.-Assist., Johannesgasse 7.
— Moriz, k. k. Fin.-Secr., Lösselg. 15.
Schmiedl Alois, Leinwandhändler, Markthalleng. 2. **T.** 204.
— Carl, Correspondent, Markthalleng. 2.
— Otto, Buchh., Markthalleng. 2.
Schmiedt Anton, Schneiderm., Jesuitengasse 15.
Schmiergl Marie, Victualienhdl., Grillowitzgasse 23.
Schmigmator Anna, Priv., Backhausg. 12.
— Anna, Ob.-Ing.-Wtw., Linhartg. 1.
Schmigura Marie, Priv., Thalg. 21.
Schmirgl Josef, Priv.-Bmt., Elisabethstr. 16.
Schmitt Ferd., Buchh., Lenaug. 13.
Schmitz Friedrich, Reichsritter v. Aurbach, k. k. Auscultant, Neugasse 39.
— Josef, k.k. Grundbuchsdirector, Parkstr. 36.
Schmolka Marcus, Priv., Stiftg. 2.
— Moriz, beeid. Patentanwalt, Ferdinandsgasse 17. **T.** 430.
Schmuttermeyer Franz, Credit-Anst.-Oberbuchh., Schmerlingstr. 28.
Schnabel August, k. k. Ing., Dampfkessel-Prüfungs-Comm., Winterhollerpl. 16.
— Ernestine, Adv.-W., Carlsglacis 13.
Schnabl Betti, Private, Zeile 25.
— Charlotte, Fabr.-W., Neug. 41,
— Johanna, Hausbes., Zeile 58.
— Mathilde, Kaufmanns-W., Zeile 58. **T.** 577.
— Salomon, Kaufmann, Ottg. 26.
— Siegfried, Fabr.-Bmt., Arnoldg. 2.
— Siegmund, Mehl-Agent, Johannesg. 10. **T.** 168.
— Siegmund, Kaufmann, Zeile 3.
— Wilhelm, Kaufmann, Johannesg. 10.
Schnaidar Johann, Spenglerm., Kröna 45.
Schnaubelt Albert, Schuldiener, Schmerlingstr. 7.
Schnedar Marie, Private, Rathhausg. 7.
— Thomas, B.-Bmt., Dörnrösselg. 20.
Schneeweiß Carl, Fabr.-Bmt., d'Elvertstr. 33.
Schneider Adalbert, Gärtner, Wienerg. 44.
— Adolf, Handelsmann, Zeile 27.
— Alois, Fabrikant, Fischerg. 47/51.
— Aloisia, Lehrers-W., Parkstr. 5.
— Anna, Priv., Querg. 4.

Schneider Benedict, Priv., Kröna 12.
— Carl, Eisenwaren-Erz., Schwarzfeldg. 42.
— Carl, Zeichner, Jesuiteng. 9.
— Carl, Magazineur, Dammg. 2
— Charlotte, Priv., Josefstadt 1a.
— Cyrill, Bahnbedienst., Wienerg. 61.
— Engelbert, Fabrikant, Fischerg. 47/51.
— Fanni, Baupoliers-Wtw., Meierhofg. 7.
— Franz, Buchh., Querg. 27.
— Franz, Reisender, Schreibwaldstr. 27.
— Franz, N.-B.-Kanzlist, Jusag. 3.
— Georg, Fabr.-Bmt., Cyrillsg. 3.
— Gottfried, Typograph, Janowitzg. 8.
— Heinr., k. k. F.-Rech.-Rev., Josefstadt 76.
— Heinrich, Magazineur, Querg. 4.
— Herm., Kleiderhdl., Kröna 38.
— Hugo, k. k. P.-Offic., Dominicanerg. 11.
— Jakob, Disponent, Franzensglacis 3.
— Josef, Priv., Fischerg. 47/51.
— Josef, Schneiderm., Franz Josefstr. 15.
— Josef, Dr., Zahnarzt, Augustinerg. 10.
— Jos., Telegraphm., d. St.-E.-G., Dammg. 4.
— Ida, Brantweinschänkerin, Zeile 30.
— Isidor, Getreidehdl., Bahnring 12. **G.-T.** 307.
— Julie, Hebamme, Zollhausglacis 7.
— Leo, Fabr.-Bmt., Winterhollerplatz. 6.
— Leop., Conducteur, Zehentg. 6.
— Ludwig, Agent, Bürgerg. 44.
— Marie, Fabr.-W., Fischerg. 47/51
— Marcus, Hausierer, Dornichg. 50
— Rudolf E., Fabr., Plankeng. 63.
— Theodor, C.-S.-W., Wienerg. 35/39.
— Vincenz, L.-Rech.-R., Elisabethstr. 6.
— Wenzel, Theater-Musiker, Krapfeng. 33.
— Wilhelm, Kaufmann, Johannesg. 7.
Schneller Alb., Fabr.-Bmt., Janowitzg. 10.
— Carl, Kaufmann, Waisenhausg. 21.
— Carl, Theeschänker u. Cafetier, Krautm. 12.
— Franz, Geschäftsleiter, Frz. Josefstr. 109.
— Kath., k. k. P.- u. T.-Bmtn., Giskrastr. 41.
— Marcelline, Bmt.-W., Rennerg. 17.
— Marie, Zitherl., Rennerg. 17.
Schnirch Julius, Ing., Falkensteinerg. 20.
Schnierer Antonia, Priv., Axmanng. 6.
— Pauline, Priv., Fischerg. 9.
Schnirek Ferd., Geschäftsltr., Giskrastr. 17.
Schnitzler Ferd., Director-Stellv. d. Arb.-Unf.-V.-Anst., k. k. Regierungs-Rath u. Gem.-A.-M., Schmerlingstr. 5. **K.-T.** 116.
Schnuparek Alexander, Buchh., Neustiftgasse 8a.
— Thomas, Hausbes., Neuthorg. 24.
Schnürer Gottfried, Priv., Parkstr. 8.
— Ludwig, B.-Bmt.
— Rosa, Private, Körnerg. 7.
Schnürmann Heinr., Kaufmann, Neug. 41.
Schob Franz, k. u. k. Milit.-R.-Offic., Haberlergasse 17.
Schöbel Rudolf, Ing., Parkstraße. 4.
Schober Alois, Bank-Bmt., Schmerlingstr. 27.
— Carl, Dr., k. k. L.-Sch.-Insp., Lichtenauergasse 14.
— Ferdinand, N.-B.-Cond., Wawrastr. 3.
Schober Heinrich, Gärtner, Grillowitzg. 10.
— Johann, Hausierer, Krapfeng. 27.
— Johann, Schuldiener, Döbling. 2/4.
— Ludmilla, Lehrerin, Lichtenauerg. 14.
— Marianne, Lehrerin, Lichtenauerg. 14.
— Marie, Hausbes., Grillowitzgasse 10.
— Theresia, Priv., Frömelg. 8.
Schöber Carl, Ob.-Monteur, Radlasg. 18.
Schöberle Johann, Werkm., Franz Josefstraße 119.
Schoblik Paul, Magazineur, Zeile 49.
Schoefl Robert, Dr., k. k. Statth.-R. u. Landes-Sanitäts-Ref., Lažanskyplatz 2.
Schöffl Carl, k. k. Amtsdiener, Lažanskyplatz 1.
— Carl, Rechn.-Führer i. P., Gr. Platz 22.
— Vincenzia, Priv., Franz Josefstr. 57.
Schöffmann Otto, Musiker, Bergg. 26.
Scholaster Raim., Reisender, Kröna 81.
Scholda Marie, Priv., Thalg. 12.
Schöll Theresia, Priv., Josefstadt 5.
Schollar Franz, Dr., k. k. Post-Conc., Thalg. 29.
Schoeller Auguste, Priv., Frz. Josefstr. 1a.
— Emilie v., Priv., Zeile 48.
— Gust., Ritt. v., Fabr.-Bes. u. Gem.-A.-M., Zeile 50. **T.** 632.
Scholler Leopold, Priv.-Bmt., Geißg. 13.
Scholz Anna, Friseurin, Johannesg. 9.
— Anna, Kaffee-Siederin, Jesuiteng. 15.
— Eduard, Reisender, Carlsgl. 19.
— Elisabeth, Priv., Neug. 27.
— Emma, Lehrerin, Herreng. 14.
— Ernst, Diurnist, Johannesg. 9.
— Fanni, Trafikantin, Rennerg. 20.
— Franz, Priv., Lösselg. 1a.
— Franz, Fabr.-Bmt., Fleischmarktg. 6.
— Franz, Maschinen-Adjunct d. St.-E.-G., Backhausg. 10.
— Gustav, k. k. P.-Assist., Neug. 129.
— Heinrich, Dr., Referent u. K.-Dir. der I. mähr. Spare. u. Hausbes., Thalg. 45. **K.-T.** 169.
— Ignaz, Zuckerfabr.-Adjct., Schreibwaldstraße 41.
— Leopoldine, Hebamme, Ratwitpl. 1.
— L., Friseurs-W., Dominicanerg. 1.
— Marie, Priv., Waisenhausg. 18.
— Rudolf, Comptoirist, Plankeng. 39.
— Rudolf, Ing., Schmerlingstr. 37. **T.** 828.
— Vict., Zuckerfabr.-Bmt., Kaiserring 4.
— Wilhelmine, Priv., Neug. 3.
Scholze Josef, Bahnbedienst., Lauteng. 9.
Schölzl Fr., G.-R.-Ob.-Offic., Thalg. 5.
— Jaroslav, Conducteur d. N.-B., Thalg. 5.
Schömich Theodor, B.-Bmt., Neug. 20.
Schömig Franz, Kaufmann, Jakobsg. 7.
Schön Adolf, Bäckerm. u. Hausbes., Dominicanerg. 13.
— Albert, Hausbes. u. Bäckerm., Neug. 21.
— Alois, Gipsfigurenhdl., Giskrastr. 23.
— Caroline, Revidentens-W., Falkensteinergasse 6.

Schön Caroline, Clavierlehr., Falkensteinergasse 6.
— Felix, k. k. St.-A.-Prakt. Neustiftg. 4.
— Fanni, Bmt.-W., Franzensglacis 11.
— Gustav, Assec.-Dirigent u. Hausbes., Franzensglacis 11. **K.-T.** 42.
— Gustav, Cassier der Central-Molkerei, Ugartestr. 10. **K.-T.** 973.
— Ilka, Bmt.-W., Wawrastr. 16.
— Johann, Priv., Bäckerg. 24.
— Josef, Cantor, Stiftg. 2.
— Josef, k. k. P.-U., Spinnerg. 9.
— Julie, Modistin, Ferdinandsg. 22.
— Julius, Magazineur, Gr. Platz 16.
— Katharina, Priv., Neug. 87.
— Leopold, Diurnist, Dörnrösselg. 41.
— Leopold sen., Bahn-Magazineur, Neustiftg. 4.
— Max, k. k. Bez.-Hptm., Schreibwaldstr. 116.
— Moriz, Dirigent der Krakauer Vers.-Ges., Franz Josefstr. 1a. **K.-T.** 749.
— Rosa, Priv., Neug. 87.
— Samuel, Priv., Stadthofpl. 3/4.
Schönaich Marie, Priv., Franzensbergg. 8.
Schönauer Ernst, Schlosserm., Offermanngasse 7.
— Hilarius, k. k. L.-A.-Officl., Annag. 3.
Schönbeck Arthur, M.-U.-Dr., Secundararzt-Substitut, Bäckerg. 62.
Schönberg Grete, Priv., Rennerg. 4/6.
Schönberger Franz Ferdinand, Realschul-Prof., Schmerlingstr. 39.
— Paul, Kaufmann, Bäckerg. 2.
Schönfeld Heinrich, Reisender, Dornichg. 27.
— Josefine, Fabr.-Bes., Dornichg. 27. **G.-T.** 798.
— Leopold, Fabr., Dornichg. 27.
— Paul, Reisender, Lazarethg. 3.
Schönfeld Wilhelm, Fabr., Dornichg. 27. **G.-T.** 798.
Schönfelder August, Hausbes., Flurg. 18.
— Francisca, Priv., Zeile 77.
— Richard, B.-Bmt., Flurg. 18.
Schönhof Gustav, Priv.-Bmt., Zeile 49.
— Max, Kaufmann, Ottg. 8. **T.** 494.
— Siegmund, Med.-Dr., Arzt, Fr. Josefstr. 4.
Schönhöfer Ant., k. k. O.-Ing., Eichhorng. 33.
Schönpflug Lud., Buchbinderm., Wawrastraße 12.
Schönthal Marie, Priv., Adlerg. 18.
Schönwälder Anton, Priv., Plankeng. 12.
— Joh., Monteur, Plankeng. 12.
Schopp Fr., Cafetier, Gr. Platz 17. **T.** 850.
Schor Franz, Gastwirt, Lazarethg. 3.
— Franz, Rentmeister i. P., Dörnrösselg. 3.
— Matthias, Geschäftsm., Dörnrösselg. 41.
Schörg Leopoldine, Damenschneiderin, Eichhorng. 7.
Schörger Joh., k. k. Bez.-Feldw. a. D., Parkstraße 5.
— Johann, Bmt., Parkstr. 5.
Schorn Franz, k. k. O.-P.Controlor.
— Rosalie, Priv., Bürgerg. 23.
Schornböck Louise, Compt., Krautm. 26.
Schörner Josef, Fabriksbed., Bäckerg. 48.
Schors Maximilian, Kaufm., Gomperzg. 11.
Schoßberger Samuel, Religionslehrer, Wawrastr. 2.
Schostal Carl, Portier der L.-Irrenanstalt.
— Caroline, Kaufmanns-W., Kröna 3.
— David, Reisender, Neuthorg. 4.
— Fanni, Priv., Neuthorg. 4.
— Henriette, Modistin, Theresiengl. 13.
— Ignaz, Geschäftsführer, Kapuzinerpl. 6.
— Josefine, Priv., Thalg. 9/11.
— Julius, Agent, Ferdinandsg. 16.
— Otto, B.-Bmt., Beischlägerg. 8.
— Philipp, Tuchhdl., Altbrünnergasse 5. **G.-T.** 496.
Schostalek Leop., Priv.-Bmt., Schulg. 6.
Schott Franz, G.-R.-Secr., Neug. 16.
Schottak Theodor, Friseur, Dörnrösselg. 22.
Schottik Matth., Bahnbed., Ratwitplatz 1.
Schottola Franz, Steinmetzm., Ferdinandsgasse 9.
— Rudolf sen., Kaufm., Zeile 36. **G.-T.** 854.
— Rudolf jun., Kaufmann, Zeile 45. **T.** 562.
— Theodor, Kaufmann, Zeile 36. **G.-T.** 854.
Schotz Victor, Spenglerm., Tahlg. 27.
Schpallek Ludw., Bahn-Bmt., Dammg. 4.
Schram Eduard, Eisenwarenfabr., Van der Straßg. 3.
— Emil, Gem.-R.-Official, Haberlerg. 7.
— Marie Priv., Ugartestr. 16.
— Wilhelm, Dr., kais. R., Bibl. d. L.-Bibliothek u. k. k. Conservator, Beischlägerg. 8. **K.-T.** 434.
Schramek Adolf, Agent, Neug. 72.
— Albine, Private, Schulg. 6.
— Alois, Agent, Franz Josefstr. 95.
— Aloisia, Priv., Josefstadt 5.
— Anton, k. k. P.-Assist., Antonsg. 9.
— Franz, Magazineur, Feldg. 5/7.
— Friedrich, L.-Officl., Kiosk 1.
— Johann, Zimmerm. u. Baum., Zeile 103.
— Josef, B.-Bmt., Josefstadt 5.
— Josefa, Priv., Bäckerg. 24.
— Marie, Priv., Grillowitzgasse 16a.
— Wenzel, Hypoth.-Bankaccessist.
— Wenzel, k. u. k. Ob.-Lieut. d. R., Rudolfsg. 18.
Schrattenbach Theobald, Oekon.-Verw., Beischlägerg. 4.
Schratter Fischel, Agent, Zeile 58.
— Moriz, JUDr., Advocat, Augustinerg. 23. **K.-T.** 443.
Schrebensky Gottfr., Typ., Lichtenauerg. 4.
— Ignaz, Amtsdiener, Fröhlicherg. 20.
Schreiber Franz, Brauereitechniker, Spielbergg. 35.
— Florian, Priv., Schmerlingstr. 33.
— G., Kaufmann, Kröna 42.
— Hermann, städt. Bauamtsadjct., Wawrastraße 36.
— Johann, Geschäftsführer, Lösselg. 7.
— Josefine, Priv., d'Elvertstr. 23.
— Marie, Priv., Wawrastr. 36.

Schreiber R., Kindergärt., Franciscanerg. 7.
Schreier Josef, k. k. Catastral-Evidenzhaltungs-Controlor.
— Philipp, Dr., Zahnarzt, Kircheng. 2.
Schreinzer Heinrich, Hausbes., Thalg. 6.
— Josefine, Priv., Thalg. 6.
Schreiter Carl, Clavierspieler, Falkensteinerg. 6.
— Leopoldine, Priv., Tivolig. 3.
Schremmer Engelbert, k. k. P.-U. i. P., Jusagasse 3.
Schreyer Ant., Med.-Dr.-W., Franzensgl. 15
— Edmund, Dessinateur, Basteig. 22.
Schreyvogel Carl, Fabriksbmt., Zeile 119.
Schricker Katharina, Hptm.-W., d'Elvertstraße 33.
Schrimpf Rudolf, Rechn.-Calculant, Lösselgasse 33.
Schrittwieser Emilie, Priv., Neustiftg. 29.
Schröder Armin, k. u. k. Lieutenant im 8. Inf.-Reg.
— Caroline, Priv., Hasnerg. 3.
— Nikolaus v. Stötteritz, k. k. Lieut. i. R., Weinbergg. 30.
Schrödl Julie, Priv., Krapfeng. 13.
Schroll Joh., Vogelausstopfer, Fabriksg. 13
Schroller Adolf, Hilfsbmt., Wranauerg. 30.
Schrom Emilie, Priv., Gomperzg. 8.
— Josef, Fabr.-Bmt., Gomperzg. 8.
Schromm Joh., Monteur, Olmützerg. 13.
— Jos., Kellerm., Bäckerg. 46.
— Sophie, Priv., Thalg. 21.
Schröter Jos., k. k. Polizei-Obercommissär, Sturmg. 1. **K.-T.** 270.
Schroth Johann, Priv., Lazarethg. 2/4.
— Otto, Bank-Bmt., Augustinerg. 18.
— Philipp, Priv., Thalg. 12.
— Raimund, Dr., k. k. Ob.-L.-G.-R., Augustinerg. 18.
Schrott Gust., k. k. P.-Amts-Asp., Bergg. 17.
Schrottek Al., Bmt., der Landes-Cultur-Bank, Lichtenauerg. 4.
— Ed., Buchhaltungs-Bmt., Kröna 77.
— Marie, Lehrers-W., Jakobspl. 7.
Schrötter Alois, k. k. Fin.-R. i. P., Johannesg. 11.
— Anton, k. k. Hofrath i. P., Johannesg. 11.
— Auguste Edle v. Julienheim, Kindergärtnerin, Neugasse 129.
— Edmund, Priv.-Bmt., Neug. 129.
— Ernestine, Priv., Arnoldg. 13.
— Helene Edle v. Rauhwegen, Musik-Lehrerin, Jodokstr. 3.
— Hermine Edle v. Rauhwegen, Statth.-R.-W., Jodokstr. 3.
— Johann, Graveur, Jesuiteng. 15.
— Meta v. Rauhwegen, k. k. L.-G.-R.-W., Adlerg. 34.
— Marie Edle v., Priv. Jodokstr. 3.
— Mathilde Edle v. Julienheim, k. u. k. Oberst-Lieut.-W., Neugasse 129.
— Wilhelm, Reisender, Dörnrösselg. 7.
Schrutka Jaroslav, Priv.-Bmt., Bäckerg. 68.
Schrutka Wlad., Sparc.-Bmt., Drascheg. 4.
Schuber Franz, Stadtbaumeister, Krapfengasse 14. **K. T.** 706.
Schubert Adolf, Reisender, Roseng. 11.
— Adolf, Fabr.-Bmt., Josefst. 76.
— Adolfine, Modistin u. Hausbes., Rathhausg. 12.
— Alfred, Buchh.-Adjct., Rudolfsg. 23.
— Anna, Friseurin, Ugartestr. 14/16.
— Anna, Schneiderin, Brunneng. 1.
— Anton, Dr., k. k. Bibliothekar, Thalg. 23.
— Anton, Musiklehrer, Querg. 4.
— Bertha, Schnittzeichnerin, Rudolfsg. 23.
— Cäcilie, Hausbes., Dörnrösselg. 5.
— Carl, Baumeister, Dammg. 4.
— Carl, Bahn-Bmt., Bürgerg. 23..
— Carl, Priv., Bäckerg. 30.
— Caroline, Lehrerin, Bürgerg. 23.
— Eduard, k. k. Uebungssch.-Lehrer, Bürgergasse 23.
— Ernst, Bau-Prakt., Steing. 41.
— Emma, k. k. Lotto-A.-Officl.-W., Meierhofg. 8.
— Francisca, Hausbes., Grabeng. 6.
— Therese, k. k. Kapellm.-W., Eichhorng. 25.
— Hans, k. k. Bmt., Seilersteig 2.
— Johann, C.-S.-W., Lackerwiese 10.
— Johann, Lottoamtsdiener i. P., Herringgasse 9.
— Johann, Friseur, Giskrastr. 27.
— Josef, Baupolier, Dammg. 2.
— Josef, Möbelhdl., Klosterpl. 2.
— Katharina, Priv., Schreibwaldstr. 28a.
— Levin, Revisor der Raiffeisencassen, Frz. Josefstr. 3.
— Marie, Hebamme, Zeile 75.
— Marie, Kaufmanns-W., Rudolfsg. 23.
— Marie, Priv., Jakobg. 4.
— Otto, L.-Hyp.-B.-Offic., Neug. 10.
— Siegmund, Maskenleihanst.-Inh., Rudolfsgasse 6.
— Theodor, Reisender, Bäckerg. 22.
— Wlasta, Prof.-W., Eichhorng. 45.
— Wilh., Constructeur, Neustiftg. 6.
— Wilhelm, Ing., Schmerlingstr. 28.
Schuberth Amalie, Priv., Schmerlingstr. 17.
— Edm., k. k. Steueramtsadjct., Neuthorg. 20.
— Marie, Clavierlehrerin, Kiosk 9.
— Marie, Priv., Schmerlingstr. 17.
— Veronika, k. k. R.-R.-W., Neug. 20.
Schubuth Carl, k. k. Gewerbeschul-Prof., Backhausg. 10.
Schuch Ernst, Edler v , k. u. k. Oberlieut. i. 5. Art.-Rgt., Jakobspl. 71.
Schudak Fanni, Priv., Waisenhausg. 2.
— Jakob, k. k. P.-E., Franz Josefstr. 17.
Schuderla Heinr., Schuldir. i. R., Sturmg. 10.
— Robert, Canonicus, Petersberg 6.
Schuel Marie, Hebamme, Bürgerg. 15.
Schuh Ferdinand, Selchwarenhdl., Hohlweggasse 4.
— Emil, k. u. k. Lieutenant i. 3. Inft.-Rgt., Johannesg. 18.

Schul Alfred, Bmt., Neustiftg. 13.
— Veron., Sped.-Gesch.-Inh., Neustiftg. 18. **G.-T.** 319.
Schulak Alois, Monteur, Grillowitzg. 102.
— Anton, Oberlehrer, Parkstr. 10.
— Rudolf, Typograph, Dornichg. 18.
Schuldes August, Kaufmann u. Hausbes., Ugartestr. 3. **K.-T.** 98.
— Bruno, Reisender, Schmerlingstr. 11.
— Franz, Priv.-Bmt., Bürgerg. 18.
— Franz, Hausbes., Josefstadt 23/25.
— Marie, Priv., Wawrastraße 3.
Schüler Julius, Spinnerei-Bmt., Körnerg. 1.
— Ludwig, Schuhmacherm., Mühlg. 19.
— Mathilde, Milchhdl., Körnerg. 1.
Schulhof Bernhard, Reisender, Kröna 16.
— Carl, Verkäufer, Josefsg. 25/27.
— Eduard, Kaufmann, Josefsg. 25/27. **T.** 703,
— Moriz, Diurnist, Elisabethstr. 8.
— Samuel, Priv., Neug. 3.
Schulik Josef, Ob.-Contr. d. elektr. Str.-B., Neug. 125.
Schüller Adolf, Priv., Offermanng. 13.
— Alex., k. k. Oberbaurath, Augustinerg. 6.
— Anton., Kindergärtnerin, Augustinerg. 6.
— Caroline, Kaufmannsw., Wasserg. 3.
— Emil, Buchh., Zeile 88.
— Ernst, Buchh., Offermanng. 13.
— Hermann, Priv., Winterhollerplatz 9.
— Hildeg., k. k. Postmanip., Elisabethstr. 8.
— Jonas, Med.-Dr. u. Hausbes., Schmerlingstr. 6.
— Max, Kaufmann, Johannesg. 23.
— Siegm., Priv., Winterhollerplatz 9.
Schulmeister Joh., Gastwirt, Neustiftg. 20.
Schulz Abraham, Oberlehrer i. P., Plankengasse 2.
— Adelheid, Priv., Bürgerg. 52.
— Anna, Priv., Carlsgl. 25.
— Antonie, Hebamme, Thalg. 25.
— Cäcilie, Priv., Schmerlingstr. 16.
— Clara, Hausbes., Bürgerg. 52.
— David, Priv., Zollhausgl. 1.
— Fanni, k. k. Werkm.-W., Gomperzg. 7.
— Franz, städt. Amtsdiener, Querg. 23.
— Franz, Priv., Zeile 75.
— Franz, Wagenm., Neustiftg. 13.
— Ignaz, Kaufmann, Dornichg. 22. **T.** 753.
— Jaroslav, k. k. Gym.-Prof., Neug. 9.
— Joh., städt. Straßen-Contr., Gomperzg. 19.
— Johann, Schuhmacherm., Ferdinandsg. 7.
— Josef, Schlosserm., Lackerwiese 4.
— Isidor, Med.-Dr., Arzt, Josefstadt 46. **T.** 735.
— Julius, Buchbinderm., Zwittag. 9.
— Leo, k. k. Rechnungs-Prakt., b. O.-L.-G.
— Leopold, Hausbes., Neustiftg. 18.
— Leopold, Krämer, Schreibwaldstr. 27.
— Marie, Buchhaltersw., Gomperzg. 19.
— Norbert, Mag. d. Pharm., Thalg. 5.
— Otto Julius, Ing., Neug. 104.
— Raimund, Typograph, Ottg. 3.
— Raimund, Fabr.-Bmt., Ottg. 3.
— Theodor, Magazineur, Kröna 81.
Schulz Victor, Fabr.-Bmt., Kaiserring 4.
— Wilh., JUDr., Adv., Krautmarkt 1. **K.-T.** 687.
Schulze Hermann, Droguist, Elisabethstr. 4.
Schumpeter F. C., Buchh., Josefstadt 41.
Schupbach Marie, franz. Lehr., Zeile 22/26.
Schupka Carl, L.-W.-O., Eichhorng. 32.
Schuppina Johann, C.-S.-W. i. P., Franz Josefstr. 27.
Schürl Carl, Land.-Viehzucht-Inspect., Lessingg. 7.
Schurowetz C., k. k. Fin.-L.-R.-R., Waisenhausg. 5.
Schury Johann, Bmt., Neug. 5.
Schuscik Ed., k. k. Prof., Schmerlingstr. 31.
Schusler Moriz, k. k. P.-Bmt., Winterholerplatz 9.
Schust Ant., Typograph, Bürgerg. 49.
Schustaczek Ant., Schuhmacherm., Wawrastraße 22.
— Johann, Schuhmacherm., Franz Josefstraße 45.
— Marie, Gemischtwarenhdl., Franz Josefstraße 70.
Schustala Johann, Bmt., Offermanng. 11.
Schustek Johann, Lehrer, Thalg. 5.
Schuster Al., Fabr.-Bmt., Grillowitzg. 57.
— Antonie, Zuckerbäckerin, Eichhorng. 8.
— Carl, k. u. k. Lieut. i. 49. Inf.-Rgt., Krapfeng. 8.
— Carl, k. k. P.-E., Eichhorng. 8.
— Carl, Typograph, Plankeng. 14.
— Cyrill, k. k. Aushilfsbmt., Bäckerg. 84.
— Franz, Hausbes., Dornichg. 67.
— Franz, Reisender, Franz Josefstr. 17.
— Georg, JUDr., k. k. P.-Secr., Giskrastr. 25.
— Heinrich, Monteur, Zehentg. 12.
— Johann, Bäckerm., Wienerg. 14.
— Johann, P., Religions-Prof., Bischofsg. 6.
— Josef, Greisler, Neuthorg. 18.
— Josef, Hausbes. u. Gärtner, Rossitzerg.
— Marie, Lehrerin, Eichhorng. 8.
— Methud, Priv.-Bmt., Franz Josefstr. 17.
— Philipp, Schuhmacherm., Fröhlicherg. 23.
— Rud., Appreturleiter, Köffillerg. 28.
— Theresia, Priv., Krapfeng. 48.
— Wilh., Baum. u. Hausbes., Spitalwiese 27.
Schusterle Hugo, Kellerm., Giskrastr. 2.
Schustler Moriz, k. k. P.-Bmt., Frz. Josefstraße 42.
— Rudolf, k. u. k. Ob.-Lieut. i. 3. Inf.-Rgt., Neug. 43.
Schütz Arnold, Dr., Hausbes., Krautmarkt 1.
— Heinrich, Priv., Schüttg. 14.
— Ludwig, Agent, Querg. 9.
— Richard, G.-R.-Secr., Falkensteinerg. 34.
— Robert, Banquier, Parkstr. 10. **T.** 97.
— Theresia, Priv., Dominicanerg. 3.
Schwaab Carl, Revisor der Raiffeisencassen, Fröhlicherg. 15.
— Flora, Buchh.-W., Linhartg. 4.
Schwab Adele, Priv., Dominicanerplatz 12.
— Alexander, Anglobank-Bmt., Neug. 41.

Schwab Amalie, Vordr.-Gesch.-Inh. u. Stenographielehrerin, Krapfeng. 33.
— Anna, Juweliers-W., Krapfeng. 33.
— Anton, Wasserleitungsmonteur, Franz Josefstr. 101.
— Betty, Priv., Plankeng. 21.
— Bernhard, Geschäftsleiter, Klolserpl. 2.
— Bertha, Realitätenbes.-W., Fischerg. 39.
— Carl, Appreteur u. Realitätenbes., Steinmühle, Rudolfsthal. T. 282.
— Carl, Techn.-Bmt., Lösselg. 23.
— Carl, Rev. d. Raiffeisenk., Fleischmarktgasse 3.
— Eduard, k. k. P.-Assistent. Zeheng. 3.
— Franz, Prof., beeid. Sachverst. u. Hausbes., Tivolig. 10.
— Heinrich, Müllerm., Körnerg. 17.
— Hugo, Reisender, Zeile 91.
— Johann, k. k. P.-Diener, Dornichg. 114.
— Josef, Platzm., Hohlwegg. 15.
— Josef, Telephon-Mech., Fröhlicherg. 13.
— Josefa, Hebamme, Bäckerg. 30.
— Ludwig, Typograph, Bäckerg. 38.
— Ludwig, G.-R.-Praktikant,
— Marie, Appreteurs-W., Steinmühle.
— Marie, Bmt.-W., Neug. 147.
— Theodor, Translator u. Privatl., Fröhlichergasse 25.
— Victor, Administr. d. m.-Schl. Corespon. Bürgerg. 18.
— Wenzel, Hausbes., Kröna 24.
— Wenzel, Werkm., Josefstadt 76.

Schwabe Carl, k. k. Ob.-Forst-Commissär, Elisabethstr. 3,
— Gustav, Fabr.-Dir., Hutterteich 3. K.-T. 1024b.
— Hermann, Bureauchef, Goetheg. 10. K.-T. 118.

Schwabensky Ant., Bierschänker, Fabriksgasse 1.
— Ferd., Typograph, Obrowitz 10.
— Laurenz, Priv.-Bmt., Fabriksg. 9.

Schwach Marie, Bmt.-W., Linhartg. 1.

Schwaiger Hans, k. k. Prof. an d. böhm. techn. Hochschule u. akadem. Maler, Neug. 91.

Schwalb Ferd, k. k. O.-L.-G.-Rath. Lenaugasse. 7.
— Josef, Hausbes., Dörnrösselg. 14.

Schwalm Emma, k. k. O.-L.-G.-Raths-W., Anast. Grüng. 5.

Schwamberger Josef, k. k. Postbau-Comm., Tivolig. 61.

Schwanda Adalbert, Schuhmacherm. und Hausbes., Grillowitzg. 13.
— Aloisia, -Lehrerin, Schwarzfeldg. 5.
— Anton, Handschuhmacher u. Bandagist, Fröhlicherg. 11.
— Emanuel, Weberm., Tivolig. 50.
— Emil, Rect.-Kanzlist, Mundyg. 5.
— Felix, Maschinenm., Querg. 6.
— Joh., Schuhmacherm., Gabelsbergg. 32.
— Josefa, Priv., Wienerg. 24.

Schwanda Marie, Private, Schwarzfeldgasse 5 a.
— Rupert, F.-W.-Ob.-Resp., Neug. 87.

Schwandrčka Johann, Schuhmacherm., Fröhlicherg. 37.

Schwanek Anton, Stenograph, Grillowitzg. 4.

Schwankmayer Franz, Gastwirt, Krapfengasse 35.

Schwansee Franz, Typograph, Lackerwiese 4.

Schwanzer Veronika, Wirtin, Nonneng. 15.

Schwanzara Anton, k. k. Hptm. a. D., Tivolig. 33.

Schwarte Carl Josef, Disponent, Falkensteinerg. 30. K.-T. 243.

Schwartz Julius, Schöntärberm., Obrowitz 20.

Schwarz Adolf, Med.-Dr., k. k. Rgt.-Arzt im 14. Landw.-Inf.-Rgt., Augustinerg. 6.
— Adolf, Maschinenfabr. u. Hausbes., Spitalwiese 6. T. 645.
— Agathe, Priv., Josefstadt 40.
— Albert, Schneiderm., Neuthorg. 5.
— Albert, Schuhmacherm., Gr. Platz 21.
— Alfred, Hypothekenb.-Liquidator, Tivoligasse 43.
— Alois, L.-Rett.-Haus-Contr., Neug. 147. T. 684.
— Anton, Priv.. Ferdinandsg. 2.
— Antonia, Oberlehrersw., Kröna 35.
— Arnold, Priv., Josefstadt 46.
— Bohumir, Priv., Schreibwaldstr 70.
— Carl, Priv.-Bmt., Schrammring 4.
— Carl, Buchh., Kröna 81.
— Carl, B.-L., Neug. 59.
— Carl, Schneiderm., Franz Josefstr. 5.
— Caroline, Priv., Gomperzg. 8.
— Eduard, Hausbesitzer, Waisenhausg. 4. G.-T. 291.
— Eduard, Musiklehrer, Krapfeng. 21.
— Eduard, Weberm., Cyrillsg. 3.
— Emil, Dr., Adv., Schmerlingstraße 5. K.-T. 107.
— Emil, B.-Bmt., Tivolig. 47.
— Fanni, Priv., Giskrastr. 5.
— Ferdinand, Fabriksdir., Ratwitg. 14.
— Franz, Priv., Augustinerg. 13.
— Fr., Hausbes. u. Hutfabr., Ferdinandsg. 37.
— Friedrich, Fabr.-Bmt., Zeile 109.
— Friedrich, Agent, Zollhausgl. 25.
— Gottfried, Priv., Schreibwaldstr. 70.
— Gustav Ed., Hausbes., Mühlg. 24.
— Heinr., Greisler, Schreibwaldstr. 70.
— Heinrich, Kaufmann, Schrammring 4. G.-T. 592.
— Heinrich, C.-S.-W., Obrowitz 7.
— Hermann, Kaufmann u. Hausbes., Schreibwaldstr. 44.
— Hugo, Wollmanipulant, Zeile 39.
— Hugo, Priv.-Bmt., Schreibwaldstr. 25.
— Jakob, Brauereivertreter, Thalg. 49.
— Johann, Schätzm., Neuthorg. 4.
— Johann, Bauunternehmer, Dornichg. 3.
— Jos., k. k. Gewerbeschul-Prof., Thalg. 51.
— Jos., Kaufmann, Schrammring 4.

Schwarz Josefa, Dienstvermittlungs-Bureau-Inh., Brandstätte 2.
— Julius, Sollicitator, Gomperzg. 7.
— Leopold, Literat und Herausgeber des „Brünner Theaterblattes“ Haberlerg. 7.
— Leopold, Schuhmacherm. u. Hausbes., Gomperzg. 11.
— Louise, Bergr.-W., Falkensteinerg. 12.
— Marianne, Hptm.-W., Tivolig. 12.
— Marie, Bmt.-W., Kiosk 5.
— Marie, Modistin, Ferdinandsg. 37.
— Marie, Priv., Schreibwaldstr. 70.
— Marie, Priv., Krapfeng. 31.
— Marie, Damenfriseurin, Neug. 7.
— Moritz, Reisender, Zeile 88.
— Moriz, Priv., Giskrastr. 18.
— Moriz, Priv.-Bmt., Ottg. 9.
— Netty, Priv., Neug. 129.
— Otto, Spinnm., Neustiftg. 3/5.
— Richard, Procurist, Zeile 109.
— Richard, k. k. P.-O., Haberlerg. 10.
— Rol., St.-Einnehm. a. D., Haberlerg. 10.
— Rudolf, Ob.-Ing., Kröna 35.
— Siegmund, Spinnfabriksbesitzer, Zeile 38. T. 606.
— Theresia, Priv., Nonneng. 5.
— Theresia, Priv., Schreibwaldstr. 120. T. 238.
— Wilhelm, Blumenexporteur, Josefsg. 4.

Schwarzbart Heinr., Fabr.-Bmt., Kröna 3.

Schwarzenbach Josef, Gem.-Rath.-Offic. u. Controlor d. Stadttheaters, Thalg. 61.
— Marie, Priv., Nonneng. 5.

Schwarzer Eduard, Magazineur, Nordbahnstraße 5.
— Emma, Industr.-Lehrerin, Elisabethpl. 3.
— Francisca, Priv., Elisabethpl. 3.
— Jakob, Priv., Nordbahnstr. 15.
— Josef, Fabr.-Bmt., Bäckerg. 68.
— Marie, Priv., Sturmg. 5.
— Wilhelm, Kammacherm., Bürgerg. 42.

Schwarzl Carl, k. k. Saaldiener, Bäckerg. 44.

Schwarzmann Leop., Schuld., Giskrastr. 12.

Schwarzmichel Antonie, Presshefehdl., Krautm. 11.
— Fr., Magazin., Krautm. 11.

Schwed Marie, Leinenwarenhdlr., Gomperzgasse 7.

Schweda Josef, C.-S.-W., Bürgerg. 6.
— Leopold, Monteur d. städt. Wasser.-W.

Schwehla Jos., Wirt, Franz Josefstr. 19.

Schweidler Bertha, Priv., Haberlerg. 13.

Schweidt Moritz, Druckerm., Bürgerg. 48/50.

Schwejda Johann, Hausbes., Franz Josefstraße 15.

Schweiger Richard, Comptoirist, Großer Platz 14.

Schweighofer Georg, Fabr.-Bmt., Hutterteich 4.
— Theresia, Priv., Backhausg. 12.

Schweinburg Berthold Med.-U.-Dr., Arzt, Grosser Platz 19. T. 491.
— Betty, Schirmmacherin, Kröna 18.

Schweinburg Josef, Red. d. „Brünner Morgenpost“. Jesuiteng. 25. T. 672 a.

Schweinitz Hubert, Stadtrath, Thalg. 31.

Schwejnoha Marie, Hausbes., Eichhorng. 68.

Schweiß Max, Priv.-Bmt., Krautm. 14.

Schwenk Michael, Fabr.-Bmt., Körnerg. 1.

Schwenzner Joh., k. u. k. Hptm.-Rechnungsführer i. P., Jundorf.

Schweritz Thomas, N.-B.-Zugsbegleiter, Dornichg. 50.

Schwertführer Ferd., Forst- und Guts-Dir. a. D., Drascheg. 4.

Schwertner Franz, Färberm., Körnerg. 3.

Schwerzel Carl, Kürschnerm., Bürgerg. 31.
— Franz, Friseur, Franz Josefstr. 132.
— Josef, Gärtner, Hutterg. 16.
— Marie, Modistin, Franz Josefstr. 132.

Schwestka Anton, Bauleiter, Rudolfsg. 23.
— Ant., Priv., Franz Josefstr. 47.
— Ed., Fabr.-Bmt., Flurg. 41.
— Cölestine, Bmt.-W., Wranauerg. 17.
— Marie, Priv., Franz Josefstr. 76.

Schwetz Aloisia, Priv., Theresiengl. 9.
— Aurelie, Gemischtwarenhdl., Wienerg. 8.
— Elise, Kindergärtnerin, Lösselg. 23.
— Ernst, P., Prior und Procurator des Augustinerstiftes, Klosterplatz 1.
— Franz, Wäscheputzerei, Klosterg. 3.
— Irma, Damen-Schneiderin, Lösselg. 19.
— Johann, Schlosserm., Wawrastr. 23.
— Johann, Tabak.-Traf., Zollhausgl. 3.
— Marie, Sparc.-Buchh.-W. u. Hausbes., Krapfeng. 11.
— Wenzel, Typograph, Wienerg. 3.

Schweyda Christ., Ob.-Lieut.-W., Thalg. 35.

Schwidernoch Hans, k. k. Post-Offic., Eichhorng. 63.

Schwihalek Antonie, Hebamme, Franz Josefstr. 107.

Schwippel Carl, Sparc.-Adjct., Eichhorng. 65.

Schwirak Caroline, Bmt.-W., Neug. 31.

Scoz Marie, Kaufmanns-W., Fröhlicherg. 31.

Šebek Anton, Herrenschneider, Franz Josefstraße 45.
— Carl, P., Cooperator, Petersberg 9.
— Johann, Papierhdl., Neug. 14.
— Johann, Leihamts-Dir. a. D., Bischofsgasse 5.
— Philipp, k. k. Uebungsschullehrer, Klosterplatz 1.

Šebela Alois, Gastwirt, Neug. 109.
— Simon, Schuhmacherm., Wranauerg. 26.

Šebelka Johann, Conducteur, Plankeng. 22.

Šebesta Jaroslaw, Landes-Offic. Augustinerg. 25.
— Johann, Bauleiter, Neug. 46.
— Leo, k. k. Concpt.-Prakt.,
— Thomas, Landesrath, Augustinerg. 21.

Šebik Jos., Eisenbahnbedienst., Rossitzergasse 4.

Seckel Marie, Priv., Kothg. 6.
— Friedrich, Fiaker, Dörnrösselg. 14.
— Moriz, Schuldiener, Josefstadt 58.

Seckel Sophie, Priv., Rudolfsg. 14.
Secker Josef, Buchh., Schreibwaldstr. 58.
Šeda Adalb., Maurerpolier, Frömelg. 3.
— Apollonia, Hebamme, Frömelg. 3.
— Josef, Prof., Eichhorng. 34.
Šedivý Josef, Fleischhauerm., Wienerg. 60.
Sedláček Alois, Polier, Bäckerg. 16.
— Alois, C.-S.-W., Parkstr. 34.
— Alois, Schuhmacherm., Frz. Josefstr. 119.
— Alois, Hausbesorger, Dominikanerpl. 5.
— Anton, Gastwirt, Annag. 7.
— Anton, Monteur, Waisenhausg. 17.
— Caroline, Priv., Haberlerg. 3.
— Clemens, Amtsdiener, Tivolig. 45.
— Emma, Secr.-W., Lichtenauerg. 8.
— Ernst, Fabr.-Bmt., Gutenbergg. 4.
— Eugen, Buchh., Winterhollerpl. 13.
— Filomena, Priv., Querg. 8.
— Franz, Assec.-Ober-Insp., Franz Josefstraße 9.
— Franz, Amtsdiener, Czechnerg. 4.
— Franz, Rechnungsf. d. L.-Krankenanst., Bäckerg. 53.
— Franz, k. k. P.-E., Franz Josefstr. 21.
— Franz, Portier, Glockeng. 5.
— Franz, Walkm., Franz Josefstr., 104.
— Ignaz, Bahnbediensteter, Steing. 2.
— Johann, Glaserm., Dornichg. 16.
— Josef, Magazineur, Zollhausglacis 39.
— Josefa, Priv., Hutterg. 4.
— Leopold, Fleischhauerm., Franz Josefstraße 17.
— Matthias, Aushilfs-Bmt. d. L.-Cultur-R.
— Richard, Fabr.-Bmt., Franz Josefstr. 110.
— Rudolf, Priv.-Bmt., Querg. 8.
— Rudolf, Monteur, Neug. 42.
— Rudolf, Fabr.-Bmt., Jusag. 15.
— Wenzel, F.-Aufseher, Wawrastr. 65.
Sedlaczek Alb., Secretär, Franz Josefstr. 132.
— Amalie, Priv., Falkensteinerg. 34.
— Emil, Lehrer, Eichhorng. 31.
— Erwin, Generalagent, Johannesg. 7.
— Franz, Buchbindermeister, Elisabethstraße 3.
— Johann, C.-S.-W., Zeile 49.
— Ludmilla, Bmt.-W., Tivolig. 14.
— Marie, Lehrers-W., Eichhorng. 31.
— Marie, Arztens-W., Johannesg. 7.
— Marianne, Kindergärtnerin, Eichhorng. 13.
— Peter, Schuhmacherm. und Hausbes., Bergg. 43.
— Wilh., Holzhdl. u. Hausbes., Kafkag. 19.
— Wilh., k. k. Fin.-C.-Prakt., Giskrastr. 45.
Sedlak Alois, Schneiderm., Josefstadt 18.
— Anna, Schuldienerin, Spitalwiese 18.
— Anna, Hebamme, Neustiftg. 47.
— Anton, Billard-Erz., Neug. 25.
— Anton, Priv., Staffg. 8.
— Anton, Typograph, Hutterg. 39.
— Carl, k. k. Fin.-Comm., Franz Josefstr. 11.
— Emanuel, Schuhmacherm., Krautm. 12.
— Emanuel, Fleischhauerm., Giskrastr. 19.
— Emilie, Wirtin, Ratwitplatz 2.
Sedlak Fr., k. k. P.-Diener, Franz Josefstraße 40.
— Franz, Gastwirt, Ratwitplatz 2.
— Franz, k. k. F.-R., Anastasius Grüng. 3.
— Francisca, Greislerin, Bürgerg. 7.
— Franz, Schuhmacherm., Neug. 46.
— Georg, Priv., Spinnerg. 3.
— Heinrich, Creditanstalts-Bmt., d'Elvertstraße 11.
— Hugo, Bautechniker, Backhausg. 10.
— Johann, Th.-Dr., Präfect i. Seminar, Kapuzinerplatz 5.
— Johann, Schuhmacherm., Zeile 47/49.
— Josef, Maschinenm., Arnoldg. 5.
— Josef, Amtsdiener, Kircheng. 1.
— Josef, Greisler, Nonneng. 7.
— Josef, Spediteur, Franz Josefstr. 97.
— Josef, Gastwirt, Annag. 10.
— Ludwig, Monteur, Lösselg. 19.
— Marie, Lehrerin, Backhausg. 10.
— Marie, Comptoiristin, Fröhlicherg. 17.
— Rosa, Lehrerin d. Vesna, Giskrastr. 45.
— R., Schuhobertheilerz., Franciscanergasse 9.
— Theodor, B.-Bmt., Backhausg 10.
— Victor, Billarderz., Sturmg. 10.
— Victoria, Priv., Zwittag. 29.
Sedlař Eduard, Bmt., Eichhorng. 45.
— Francisca, Pfaidlerin, Zeile 42.
— Vincenz, Tischlerm., Zeile 42.
Sedlařík Franz, Schuhmacherm., Schulg. 13.
— Johann, Bauzeichner, Geißg. 3.
Sedlarz Otto, Typograph, Jusag. 5.
Sedlatschek Carl, Kaufmann, Falkensteinergasse 34.
Sedlitzky Carl, Friseur, Bäckerg. 52.
Sedlmeyer Carl, Schneiderm., Adlerg. 18.
Seebauer Robert sen., Buchhandlungsdiener, Hutterg. 6.
— Rob. jun., Steuer-Exec., Fröhlicherg. 15.
Seelack Bertha, Priv., Czechnerg. 4.
— Carl, Maschinenm., Bürgerg. 46.
Seeligmann Ludwig, Priv., Eichhorng. 33.
Seemann Johann, k. k. Prof., Mühlg. 17.
Seethaler Marie, Priv., Lauteng. 21.
Šefčák Joh., Hypoth.-B.-Oberoffic., Tivoligasse 45.
Šefčik Anton, Typograph, Franz Josefstraße 122.
— Wilhelm, Buchbinder, Zeile 60.
Segeda A., Schlosserm.-W., Ugartestr. 15.
— Wilh., k. k. P.-U., Johannesg. 11.
Šeha Katharina, Milchhdl., Geißg. 5.
Sehnal Josef, Ingenieur u. Prof. d. k. k. Gew.-Schule, Linhartg. 5.
— Rudolf, Gasanstaltsmagazineur, Spitalwiese 13.
Seibt Anton, Appreteur, Zeile 119.
Seichter Josef, städt. Bauamts-Adjunct, Antonsg. 9.
— Thom., G.-Amtsdiener, Linhartg. 6.
Seide Franz, Gastwirt, Eichhorng. 75.
— Theresia, Fleischhauerm.-W., Wienerg. 45.

Seidelmann Margarethe, Beamtin, Krautmarkt 22.
Seidl Alois, Gastwirt, Jakobsg. 5.
— Anna, Hausbes., Binderg. 13.
— Emil, Assec.-Gen.-Repr., d'Elvertstr. 9.
— Franz, Priv., Teichg. 3.
— Jarosl., JUDr., Advocat, Krautmarkt 14.
— Johann, Fabr.-Bmt., Josefsg. 3.
— Josefine, Priv., Neug. 133.
— Leopold, Fabr.-Leiter, Kröna 83.
— Ludwig, Geschäftsführer, Wienerg. 64.
— Nathan, Fabrikant, Bahnring 8.
Seidler Bertha, Geschäftsfrau, Elisabethg. 8.
— Hugo, Dr., Adv., Anast. Grüng. 5. K.-T. 757.
— Johann, N.-B.-Bediensteter, Arnoldg. 15.
— Lina, Pfaidlerin, Erzh. Rainerstr. 14.
— Max, Priv.-Bmt., Altbrünnerg. 17.
— Simon, Kaufmann, Frölicherg. 23.
Seidlitz Anna, Priv., Kröna 81.
— Johann, Magazineur, Kröna 81.
— Max, Magazineur, Kröna 81.
Seidner Moriz, Geometer, Giskrastr. 51.
Seifert Anna, Schneidersw., Bäckerg. 12.
— Aug., Contr.-Wtw., Haberlerg. 13.
— Cyrill, Dr. phil., P., Güterdirector, Raitz, T. 570.
— Hugo, Friseur, Köfillerg. 25.
— Johann, Conducteur, Kohlg. 7.
— Julius, Journalist, Bäckerg. 23.
— Marie, Priv., Eichhorng. 40.
— Sophie, k. k. P.-Manip., Haberlerg. 13.
— Zdenko, k. k. Steuer-Insp., Thalg. 11.
Seiler Marie, Priv., Franz Josefstr. 103.
Seitl Eleonora, Priv., Thalg. 11.
Seitz Bruno, G.-Verw. a. D., Fröhlicherg. 27.
— Emilie, k. k. P.- u. T.-Bmt., Ottg. 3.
— Ludmilla, B.-Bmt., Ottg. 3.
Seiwert Carl, Obermüller, Mühlg. 26.
Seka Anton, k. k. Staatsanwalt-Substitut, Schmerlingstr. 39.
Sekanina Florian, Fuhrwerker, Lazarethg. 3.
— Fr., Lohnfuhrwerker, Wawrastr. 69.
— Ignaz, Assecuranz-Bmt., Neugasse 131.
— Johann, Typograph, Giskrastr. 19.
— Josef, Priv., Dörnrösselg. 26.
— Josefa, Priv., Bürgerg. 49.
— Rudolf, Priv.-Bmt., Sterng. 8.
— Veronika, Priv., Olmützerg. 22.
Sekler Meier, Dr., Adv.-Cand., Krautmarkt 14.
Sekora Fr., Dr., k. k. G.-Secr., Adlerg. 22.
— Peter, k. k. Ober-Lds.-Ger.-Rath i. P., Neuthorg. 1.
Sekyra M., Hausbes. und Gastwirt, Eichhorng. 15.
Sela Eugen, Friseur, Felsg. 4.
Selb Adolf, Schönfärber und Hausbes., Ugartestr. 4. T. 738.
— Paul, Färberei- u. Hausbes., Ugartestr. 4.
Selch Emerich, Phil.-Dr., Prof. der höh. Handelsschule, Elisabethstr. 10.
Šelepa Stanislaus, Fleischhauerm., Arnoldgasse 15.
Selichar Franz, Fabr.-Bmt., Querg. 17.
Seliger Fischl, Tuchagent, Bahnring. 22.
— Leopold, Tuchhdl., Bahnring. 22.
Selinka Pauline, Priv., Neug. 113.
Selka Moriz, Fabr.-Bmt., Ugartestr. 2.
— Salomon, Fabr.-Bmt., Josefsgasse 4.
Sellner Bruno, Med.-Dr., Arzt, Neug. 23.
— Conrad, V.-L., Antonsgasse 9.
Seltenreich Franz, Platzm., Dammg. 4.
Šembera Franz, Motorführer, Ugartestr. 3.
— Franz, Gastwirt, Zeile 121.
— Josef, Prof., Meierhofg. 11.
Semerak Anna, Priv., Getreidemarkt 2.
Semlitschka Franz, k. k. Prof., Schmerlingstraße 26.
— Josefine, Industriall., Parkstr. 2.
— Theodor, Bureauchef, Schreibwaldstr. 46.
Semmler Ferdinand, Hausbes., Dornichg. 17.
Semonsky Josef, Fleischselcher, Lösselg. 7.
— Leopold, Fleischselcher, Neug. 35.
Semrad Carl, Geschäftsleiter, Josefstadt 31.
— Hub., Schuhmacherm., Köffillerg. 14.
Semrad Josef, Bäckerm.- u. Hausbes., Frz. Josefstr. 130.
Sendler Philippine, Priv., Ottg. 10.
Senft Alberta, Lehrerin, Meierhofg. 3.
— Valerie, Lehrerin, Sturmgasse 17.
Senger Franz, Schneidermeister, Wawrastraße 40.
— Josef, Amtsdiener, Binderg. 193.
— Stefan, Schneiderm., Geißg. 17.
Senski Julius, Centralbuchh., Zollhausgl. 9.
— Rosa, Priv., Zollhausglacis 9.
Sequens Johann, k. k. Post-Diener, Franz Josefstr. 46.
Serbinski Car., Ing.-W., Getreidemarkt. 2.
— Hermann, Ing., Getreidemarkt 2.
Serbonsky Franz, Damenschneider, Franz Josefstr. 7.
Šereda Johann, Selchwarenhdl., Bäckerg. 2.
Sersawy Andreas, Stenographiel., Neug. 41.
— Anna, Musiklehrerin, Thalg. 9.
— Richard, Ob.-Lehrer, Steing. 2.
Seršic Dinko, Weingrosshdl., Stredoniusg. 1.
Serwatsky, Pensionist, Plankeng. 73.
Serwonsky Eduard, Assec.-Bmt., Querg. 6.
Šešić Andreas, k. u. k. Hauptm. im 3. Inf.-Rgt., Fröhlicherg. 17.
Šestak Johann, Zugsbegleiter, Lackerw. 6.
— Ludwig, k. k. P.-Bmt., Wawrastr. 67.
Sesula Theodor, Geschäftsführer, Haberlergasse 6.
— Theodor, Handschuhmacherm., Basteig. 3.
Setnik Marie, Priv., Franz Josefstr. 11.
Ševčik Franz, Bmt., Elisabethstr. 16.
Ševčik Wilhelm, Buchbinder, Jusag. 9.
Severa Josefa, Priv., Dörnrösselg. 4.
Severin Friedr., Sparcassadiener, Jesuitengasse 13.
Sewera Carl, Verzehr.-St.-Controllor.
Seybalt Anton, Fabr.- und Realitätenbes., Neug. 122.
Seybert Anna, Priv., Schmerlingstr. 30.

Seybolt Josefine, Priv., Herringg. 3.
Seyfried Anna, Wasenm.-W., Fleischmarktgasse, C. N. 176. **T.** 589.
— Hans, Bürg.-L., Wienerg. 76.
— Marie, Hausbes., Wienerg. 76.
Seykora Franz, Gemischtwarenhdl., Sterng. 5.
Seyrlhuber Eugen, Bmt., Josefstadt 22.
Shukowsky Iwan, Opernsänger u. Gesanglehrer, Jodokstr. 2.
Šiberle Ant., k. k. Zoll-A.-Assist., Postg. 1.
Šich Georg, Handelsmann, Josefstadt 41.
— Jaroslav, Assec.-Buchh., Giskrastr. 13.
— Oswald, Bau-Assistent, Meierhofg. 8.
Siche Carl, Priv., Eichhorng. 27.
— Heinr., St.-E.-B.-Ober-Ing., Sturmg. 16.
Sichra Adolf, Selcher, Kröna 11.
Sichrovsky Josef, k. k. Gymn.-Prof., Lessinggasse 7.
Sickinger Alois, Dr., k. u. k. Stabsarzt i. R., Neugasse 33.
Šidle Vincenz, Gastwirt, Minoriteng. 4.
Šidlík Carl, Architekt, Tivolig. 52.
Šidlo Joh., Schuhmacherm., Ritschelg. 5.
Siebeck Emma, Landes-Obergärtners-W., Neug. 129.
Siebenschein Adolf, Kaufmann, Adlerg. 3. **T.** 164.
— Edmund, Seifensieder und Hausbes., Plankeng. 31. **T.** 480.
— Ernestine, Priv., Anastasius Grüng. 6.
— Helene, Tabaktrafikantin, Hutterg. 8.
— Leopold, Seifensieder, Plankeng. 31.
— Leopold, Fabr.-Bmt., Zeile 24.
Sieber Heinrich, Förster i. P., Steing. 2.
— Jos., JUDr., L.-Vice-Secr., Thalg. 43.
— Matthias, Conducteur, Zehentg. 3.
Siebermeier Marie, Priv., Körnerg. 5.
Siebert Franz, k. k. Gend.-Bezirks-Wachtm., Josefstadt 13/15.
Sieder Ferd., Wagenführer, Plankeng. 10.
— Leopold, Optiker, Neuthorg. 20.
Siedler Henriette, Bmt.-W., Neug. 49.
Siegel Antonie, Priv., Neuthorg. 18.
— Ferd., Assec.-Ob.-Bmt., Augustinerg. 14.
— Franz, Bmt., Lösselg. 27.
— Hubert, Friseur, Lösselg. 7.
— Johann, Tuchh. u. Hausbes., Köfflllerg. 18. **G.-T.** 763.
— Regine, Lehrerin, Neuthorg. 18.
Siegl Alfred, tech. Bmt., Ottg. 3a.
— Ant. J., Spediteur, Fabr. u. Hausbesitzer, Kröna 21. **G.-T.** 627.
— Anton, B.-Bmt., Querg. 9.
— Carl, St.-E.-B.-Ob.-Comm., Gomperzg. 10.
— Eug., Ob.-Ing. i. P. u. Hausbes., Tivolig. 8.
— Johann, Schuhmacherm., Bürgerg. 51.
— Johann, Conducteur, Plankeng. 22.
— Marie, Ob.-Fin.-Raths-W., Neug. 42.
— Marie, Tischlers-W., Franz Josefstr. 16.
Siegmeth Josef, G.-R.-K.-Geh., Bergg. 5.
Siegmund Adolf, Geschäftsmann, Dornichgasse 50.
Sier Bernh., Selchwarenhdl., Neug. 76.
Šifa Alois, Magazineur, Wawrastr. 36.
Sigmeth Joh., Gastwirt, Franz Josefstr. 71.
Sigmund Adolf, Comptoirist, Arnoldg. 15.
— Antonie, Priv., Giskrastr. 12.
— Carl Wilhelm, Fabr.-Dir., Schmerlingsstrasse 26. **K.-T.** 6.
— Ignaz, Monteur, Binderg. 6.
— Franz, Stations-Exp., Plankeng. 22.
Šik Franz, k. k. Bau-Prakt.
Sikora Carl, k. k. P.-O. i. P., Grenzg. 2.
Šikula Franz, Schneiderm., Ratwitpl. 1.
— Johann, Schuhmacherm, Zeile 45.
Silber Carl, v., k. u. k. Ob.-Lieut. i. 3. Inf.-Rgt., Salzamtsg. 14.
Silbermann Albert, Dr., Lehrer a. d. höh. Handelsschule, Kircheng. 2.
Silberstein Max, Hausbes. u. Kaufm., Neug. 92.
Silberstern Emil, Leiter d. Warenabtheil. d. W. B.-Ver., Markthalleng. 2. **K.-T.** 1011.
— Gustav, k. u. k. Lieut. im 8. Inf.-Rgmt.
Silbiger Albert, Vers.-Bmt., Mühlg. 12.
Šilený Thom., k. k. Gymn.-Prof., Drascheg. 6.
— Wenzel, Dr., Adv. u. Abg., Ratwitg. 8.
Šilhan Franz, k. k. P.-Assist, Annag. 3.
— Josef, Motorführer, Bürgerg. 40.
Šilhanek Joh., Kohlenhdl., Bergg. 23.
Siller Rosa, Priv., Neug. 46.
Sillinger Thomas, P., Cooper., Klosterpl. 1.
Silny Josef, Selchergeschäfts-Inh., Thalg. 33.
Silwester Adolf, Hausbes., Altbrünnerg. 2.
— Eugen, Geschäftsführer, Dörnrösselg. 7.
Šimáček Jarolim, Magazineur, Jusag. 5.
— Leop., Damenschneiderin, Adlerg. 24.
Šimáček M., Schnittwarenhdl., Adlerg. 24.
Simak Antonie, Priv., Mühlg. 11.
Simandl Raimund, Priv.-Bmt., Bürgerg. 17.
Šimeček Franz, Uhrmacher, Neugasse 121.
Šimek Franz, k. k. Fin.-R.-Assist., Wawrastraße 29.
— Paul, Lehrer der böhm. Staatsgewerbeschule, Gomperzg. 20.
Simon Carl, Cafetier, Bürgerg. 16.
— Carl, k. k. P.-E., Bäckerg. 58/60.
— Ignaz, Friseur, Eichhorng. 18.
— Jakob, Dr., k. k. Gymn.-Prof., Thalg. 20.
— Julie, Sonffiese, Ratwitpl. 1.
— Julius, Ing., Sturmg. 16.
— Katharina, Amtsdienersw., Erzh. Rainerstraße 12.
Šimon Joh., k. k. Fin.-C.-Prakt., Ratwitplatz 6.
Simonek Franz, Buchdr.-Factor, Körnerg. 11.
— Josefa, Priv., Thalg. 23.
Simonis Richard, k. k. Auscultant, Backhausgasse 4.
Simony Josef, G.-R.-Amtsdiener i. P. und Hausbes., Schlosserg. 7.
Sinaber Helene, Priv., Kröna 4.
Sinaiberger B., Gastwirt, Dörnrösselg. 35.
— Eduard Lederfabr., Schüttg. 5.
— Julie, Priv., Kröna 14.
— Julius, Hausbes. u. Schürzen- u. Tricotage-Erz., Kapuzinerplatz 11.

Šindelař Anton, Schuhmacherm., Waisenhausg. 5.
— Josef, Supplent, Parkstr. 4.
— Leop., Lehrer a. d. böhm. pomolog. Anst., Gomperzg. 14.
Sinderhauf Jak., Kaufm., Altbrünnerg. 11.
Šindler Leonhard, Selcherm., Schreibwaldstraße 28a.
Sineček Eduard, k. k. Rev., Frz. Josefstr. 19.
— Marie, Priv., Franz Josefstr. 19.
Sinek Anna, k. k. P.-Cond.-W., Josefst. 21.
Singer Alfred, Fabr.-Bmt., Josefst. 30.
— Carl, Reisender, Gomperzg. 9.
— Emilie, Priv., Kapuzinerplatz 10.
— Friedrich, Tuchhdl., Handelskammer-R. u. Landt.-Abg., Frz. Josefstr. 1 a. **G.-T.** 504.
— Heinrich, L.-Rechn.-Rev., Giskrastr. 31.
— Heinr., Schuhmacherm., Frz. Josefstr. 29.
— Max, Elektrotechniker, Rathhausg. 3.
— Salomon, Büsten-Erz., Josefsg. 3.
— Siegfried, Assec.-Repräsentant, Thalg. 20. **K.-T.** 204.
— Siegmund, Priv., Meierhofg. 11.
— Wilhelm, Tapezierer, Kröna 24.
Singule Anna, Stellenverm.-Inst.-Inh., Krapfeng. 33.
— Carl, Fabr.-Bmt., d'Elvertstr. 3.
— Henriette, Priv., Meierhofg. 6.
— Sidonie, Damenputzhdl., Krapfeng. 4.
Sinnel Johann, Magazineur, Parkstr. 18.
— Matthias, C.-S.-W., Parkstr. 18.
Sinwel Rudolf, Prof. an der höh. Handelsschule, Schmerlingstr. 13.
Sipser Hermann, Tuchagent, Zollhausgl. 15.
Šíro Anton, Anstreicherm., Fabriksg. 9.
Sirowatka Ad., Emailmaler, Jusag. 13.
Sirowy Rud. Bahn-Bmt., Krapfeng. 5.
Sirsch Gustav A., Med.-Dr., kais. Rath, Jacobsplatz 1.
Sirsky Carl, Bahnbediensteter, Olmützerg. 5.
Šiša Thomas, Schnittw.-Händl., Wawrastr. 6.
Šiška Gottlieb, Reisender, Grillowitzg. 33.
— Johann, Fleischhauerm., Neug. 25.
— Josef, Reisender, Josefstadt 5.
Sisl Josef, Monteur, Neug. 42.
Šisler Ignaz, Buchh., Franz Josefstr. 17.
Sitka Alfred, Gem.-R.-Offic. u. Markt-Comm., Sonnenfelsg. 4.
— Richard, B.-Bmt., Grillowitzg. 16a.
— Rosalie, Priv., Grillowitzg. 9.
Sítko Jarosl., St.-E.-Ing.-Assist., Rossitzer Bahnhof.
Sitta Alois, Motorführer, Neug. 102.
— Anton, Bahn-Bmt., Kröna 16.
— Joh., k. k. O.-L.-G.-Offic., Zeile 58.
Sitte Conrad, Appreteurm., Sterng. 9.
— Emil, Ingenieur, Körnerg. 7.
— Ladislaus, Schafwollw.-Erz., Sterng. 8.
Sixta Josef, Fleischhauerm., Plankeng. 41.
Skácel Anton, Verw., Waisenhausg. 3.
— Franz, Schuhmacher, Neug. 102.
— Jaroslav, Buchh., d-Elvertstr. 23.
— Julie, Hausbes., Bäckerg. 20.
Skácel Marie, Priv., Grillowitzg. 53.
— Marie, Lehrerin, Klosterpl. 2.
Skácelík Josef, L.-Vers.-Bmt., Neug. 9.
Skal Rosalie, Priv., Jesuiteng. 29.
Skala Carl, Fabriksm., Thalg. 8.
— Francisca, Priv., Spitalwiese 14.
— Franz, Fleischhauerm., Zeile 57.
— Hugo, Oekonomie-Bmt., Dominicanerpl. 9.
— Johann, Tuchmacher, Kröna 44.
— Siegfriede, Lehrerin, Dominicanerg. 4.
Skalda Marie, k. k. Bauraths-W., Gomperzgasse 15.
Skalička Barbara, Priv., Grillowitzg. 33.
Skalicky Anton, Lebzelter, Bergg. 22.
— August, C.-S.-W., Franz Josefstr. 127.
— Cajetan, Magazineur, Plankeng. 39.
— Genovefa, Priv., Thalg. 14.
— Hedwig, Lehrerin, Schwedeng. 10.
— Johann, Bahnbediensteter, Plankeng. 24.
— Johann, C.-S.-W., Geißg. 15.
— Josef, Glaserm., Eichhorng. 24.
— Richard, Bmt., Franzensglacis 5.
Skalitzky Ernst, Concertm., Bürgerg. 31.
— Franz, Priv., Josefstadt 80.
— Marie, Priv., Bürgerg. 31.
— Victor, Dr., städt. Bez.-Arzt, Bürgerg. 31.
Skalla Elisabeth, Priv., Josefstadt 53.
— Joh., Schwimmeister, Obrowitz, C.-Nr. 158.
Skalnik Agnes, Geschäftsfrau, Neug. 97.
— Aug., St.-E.-B.-Bmt., Schwedeng. 6/8.
— Franz, C.-S.-W., Lauteng. 19.
— Franz, Handelsk.-Kanzlist, Jusag. 7.
— Franz, Schuhmacherm., Falkensteinergasse 38.
Skalsky Emil, k. k. Fin.-W.-Resp., Herringgasse 3.
Skamrala Joh., Tapezierermeister., Kothg. 2.
Skara Anton, Sattlerm., Neug. 31.
— Johann, Zimmerpolier, Kröna 81.
— Marie, Proc.-W. u. Hausbes., Parkstr. 4 a.
Skarda Carl, B.-Bmt., Josefsg. 15.
— Eman., Fuhrw. u. Hausbes., Josefsg. 15.
Škarda Benedict, Priv. u. Hausbes., Berggasse 39. **T.** 251.
— Eugen, Glaserm., Bergg. 39. **T.** 251.
— Methud, Buchh., Bergg. 39.
Skarka Alois, Mag. d. Pharm., Josefst. 6.
— Camilla, Priv., Ferdinandsg. 25/27.
— Josefine, Lehrerin, Bergg. 39.
Škarka Anton, Priv.-Bmt., Rathhausg. 7.
Škarohlid Franz, Schuhmacherm., Jakobsgasse 5.
— Otto, St.-B.-Exp., Zehentg. 6.
— Wenzel, Amtsdiener, Zeile 49.
Skarolek Marie, Priv., Janowitzg. 5.
Skaroupka Franz, L.-Offic., Waisenhausgasse 3.
Škarpišek Joh., Constr., Ugartestr. 14/16.
Skaunic Augustin, Typograph, Lauteng. 15.
Skarwoda Josef, Kohlenhdl., Spinnerg. 7.
Skazel Laurenz, Agent, Schmerlingstr. 29.
Skene-Schoeller Marie v., Priv., Zeile 46.
Skerle Ant., Fabr.-Bmt., Fabriksg. 13.

Skladal Robert, Bmt., Parkstr. 3.
Skladany Johann, Gastwirt, Ratwitpl. 1.
Sklenář Alois, st. Amtsdiener, Schreibwaldstraße 56.
— Anton, C.-S.-W., Spitalwiese 39.
— Auguste, Priv., Rathhausg. 7.
— Caroline, Greislerin, Eichhorng. 41.
— Emanuel, k. k. Postdiener, Hutterg. 3.
— Franz, Schuhmachermeister und Hausbesitzer, Köffillerg. 32.
— Franz, Victualienhdl., Eichhorng. 43.
— Jakob, Hausbes. und Comfortabler, Jusag. 13.
— Marie, Priv., Wannieckstr. 3.
— Vincenz, Priv.-Bmt., Adlerg. 9.
— Wilhelm, Anstreicherm,, d'Elvertstr. 30.
— Wilhelm, N.-B.-Bmt., Rathhausg. 7.
Sklenarz Adolf, städt. Löschmann, Schreibwaldstr. 56.
— Josef, Typograph, Schreibwaldstr. 56.
Sklensky Joh., Priv., Lösselg. 33.
— Mich., Tischlerm., Schmerlingstr. 39.
Skliba Katharina, Greislerin, Geißg. 11.
Skočdopole Anna, Comptoiristin, Waisenhausgasse 9.
— Gottlob, Mag. d. Pharm., Neug. 2.
— Johann, Priv., Kröna 61.
— Johann, Bmt., Kröna 61.
— Johanna, Comptoiristin, Waisenhausg. 9.
Skočowsky Anton, Reisender, Kafkag. 17.
Skoda Anna, Priv., Thalg. 10.
— Fanni, Priv., Köffillerg. 23.
— Franz, Priv., Josefstadt 41.
— Marie, Priv., Querg. 35.
Skokan August, Hausverw., Josefsg. 9.
— Fanni, Hausbes., Josefsg. 9.
Skola Emil, Assec.-Dir., Bäckerg. 37.
Skolak Jos., Zimmermalerm., Frz. Josefstr. 49.
Skolarz Anna, Hausbes. u. Juweliergesch.-Inhaberin, Franciscanerg. 7.
— Franz, Bäckerm. u. Hausbes., Plankengasse 18.
Skolud Anton, Motorführer, Franciscanergasse 7.
— Carl, Verkäufer, Getreidemarkt 2.
— Ludwig, Kaufmann, Getreidemarkt 2.
Skopal Antonie, Priv., Krapfeng. 34.
— Mathide, Priv., Herringg. 7.
Skopalik Marie, L.-G.-Rath-W., Eichborngasse 33.
Skopetz Josef, Schuhmacherm., Ferdinandsgasse 7.
— Marie, Sprachlehrerin, Ferdinandsg. 7.
Skořepa Wenzel, Wagnerm., Zeile 30.
Skorpik Genovefa, Hausbes., Rothg. 8.
— Josef, Priv., Zeile 66.
Skotak Johann, k. k. Fin.-W.-O.-Aufs., Herringg. 3.
— Josef, Bahnbedienst., Franz Josefstr. 103.
— Wilhelm, Priv., Spinnerg. 3.
Skoumal Franz, Butterhdl., Nonneng. 5.
— Josef, Lehrer, Wawrastr. 14.
Skoupil Friedrich, Buchh., Neuthorg. 5.
Skoupil Libor, Lehrer i. P., Wawrastr. 7.
Skoupy Raimund, Landhaus-Portier, Jodokstraße 8.
Skrabak Anton, Gastwirt, Parkstr. 8.
Skrabal August, Appreteur, Bürgerg. 23.
— Franz, Maschinist, Körnerg. 17.
— Wenzel, Fabr.-Meister, Steing. 13.
Skraněk Wenzel, Bahnb., Dornichg. 118.
Skřeček Josef, Sollicitator, Neug. 40.
Skřehota Anna, Industrial-Lehrerin, Thalgasse 61.
— Josef, L.-Officl., Thalg. 61.
Skřepek Fr., Fleischselch., Fleischmarktg. 12.
— Theodor, Typograph, Lauteng. 17.
Skrepel Alois, Schuhm., Eichhorng. 43.
Skřepský Franz, Conducteur, Dornichg. 116.
Skribany Edmund, Comptoirist, Jakobsg. 1.
— Emilie, Private, Jakobsg. 1.
Skřivan Ferd., Schuhmacher, Bergg. 46.
Skřiwan Anna, Lehrerin, Ritschelg. 3.
— Veit, Gastwirt, Giskrastr. 17.
— W., k. k. Gefangen-Aufs., Josefstadt 1a.
Skřiwanek Alfred, Priv.-Bmt., Franz Josefstraße 31.
— Anna, Priv., Franz Josefstr. 31.
— Carl, k. k. P.-E., Schwarzfeldg 5.
— Josef, Schneiderm., Josefstadt 71.
Skrlak Johanna, Priv., Grillowitzg. 4.
Skrobanek Rudolf, Priv., Neug. 25.
Škroch Julius, Masch.-Ing., Josefstadt 1a.
Skula Franz, Schneiderm., Bischofsg. 6.
Skurek Josef, C.-S.-W., Zeile 73.
Skutezky Eduard, Reisender, Kröna 22.
Skutezky Elisabeth, Priv., Dominicanerplatz 10.
— Friedrich, Kohlenhdl., Obrowitz 20.
— Friedrich, Spinnfabrikant, Hutterteich 2, G.-T. 408.
— Julie, Schneiderin, Neug. 7.
— Leopold, Reisender, Jakobsplatz 2,
— Max, Liqueurerz. u. Hausbes., Neug. 90.
— Moriz, Vertreter, Anastasius Grüng. 3.
— Oskar, Fabr.-Bmt., Bäckerg. 37.
— Philipp, Agent, Neustiftg. 49.
— Victor, Director, Augarteng. 4a.
— Victor, Modewarenerz., Zeile 22.
Skutsch Robert, Correspondent, Neug. 31.
Slabinak Johann, C.-S.-W. i. P., Franz Josefstraße 27.
Slaby Johann, Kaufmann, Neug. 43.
Slach Matthias, Sollicitator, Dominicanerplatz 8.
Slačik Johann, Schuhmacherm., Zeile 37.
Sladek Anton, Priv., Bürgerg. 25/27.
— Carl, Steinmetzer, Eichhorng. 39.
— Dom., Schuhmacherm., Bürgerg. 23.
— Ferdinand, Magazineur, Wawrastr. 8.
— Franz, Priv., Franz Josefstr. 112.
— Franz, Monteur, Radlasg. 18.
— Paul, Reisender, Geißg. 17.
Sladkovský Boleslav, Buchh., Kafkag. 19.
— Johann, Buchh., Lösselg. 23.
Sladky Alois, Ing., Neug. 131.

Sladky Franz, R.-Rev., Eichhorng. 63.
— Jakob, Schuhmacherm., Nonneng. 5.
— Johann, Fleischer, Frz. Josefstr. 128.
Slahunek Marie, Priv., Thalg. 14.
— Stefan, k. k. G.-Diener, Neug. 81.
Slama Carl, Schneider, Bürgerg. 39.
— Ferdinand, Priv.-Bmt., Neug. 97.
— Ferdinand, Schneider, Neug. 118.
— Franz, Dr., k. k. L.-G.-Rath, Sturmg. 12.
— Franz, Schneiderm., Franz Josefstr. 13.
— Franz, Wirt, Staffg. 6.
— Franz, Kanzleidiener, Breiteng. 4.
— Heinr., Geschäftsf., Jakobsplatz 1. T. 838.
— Josef, Motorführer, Gomperzg. 12.
— Josefine, Priv., Neug. 85.
— Marie, Greislerin, Fischerg. 17.
— Thomas, Kaufmann, Bergg. 21.
— Wilh., Handelsmann, Ugartestr. 3.
Slamečka Franz, Kanzleivorst. d. Landes-Bauamtes, Bäckerg. 51. K.-T. 141.
— Paul, Hypoth.-B.-Accessist.
Šlampa Meth., Schneiderm., Querg. 9.
Slanina Caroline, Färberm.-W., Querg. 4.
— Josef, Herrenschneid.u.Hausbes., Krapfengasse 23.
— Marie, Försters-W., Franz Josefstr. 17.
— Wilh., k. k. Bez.-Secr., Lichtenauerg. 4.
Slansky Emanuel, N.-B.-Ob.-Offic. i. R., Kröna 4.
Slany Anna, Hausbes., Neug. 112.
Slatinsky Antonie, Priv., Franzensgl. 5.
Slavata Franz, k. k. Concepts-Prakt., Köfillergasse 6.
Slavětinsky Ant., Schneiderm., Franz Josefstraße 7.
— Jakob, L.-Ob.-Offic., Spitalwiese 14.
— Richard, Monteur, Körnerg. 15.
Slavik Anton, Fabr.-Bmt., Bürgerg. 18.
— Franz, Privatier, Sturmg. 17.
— Johann, k. u. k. Lieut. d. 49. Inf.-Rgt., Neug. 35.
Slavotinek Alois, k. k. Lotto-Amtsprakt. Fröhlicherg. 27.
— Stephan, k. k. Statth.-Conc.-Prakt.
Slawiček Albert, Hausbes., Eichhorng. 16.
— Albert, k. k. P.-Prakt., Tivolig. 44.
— Franz, Priv.-Bmt., Franz Josefstr. 42.
— Friedrich, Buchh., Tivolig. 29.
— Friedrich, Lehrer, Tivolig. 29.
— Henriette, Masseurin, Tivolig. 29.
— Josef, Schuhmacherm., Neug. 79.
— Oskar, Baupolier, Czechnerg. 4.
Slawik Alfred, k. k. P.-Bmt., Kapuzinerplatz 2.
— Alfred, Insp.-Stellv. d. Br. S.-W. Neug. 3.
— Anna, Selchwarenverschl., Nonneng. 4.
— Carl, Sparc.-Ob.-Offic., Eichhorng. 47.
— Clementine, Priv., Sturmg. 6.
— Emilie, Selchwarenhdl., Neug. 116.
— Franz, dipl. Ing., Krautmarkt 14.
— Ignaz, Priv., Thalg. 59.
— Henriette, Kindergärtnerin, Giskrastr. 17.
— Joh., k. k. L.-Sch.-Insp., Eichhorng. 33.
Slawik Josef, Obermagaz., Plankeng. 65.
— Josef, Schuhmacherm., Czechnerg. 4.
— Marie, Hausbes., Adlerg. 22.
— Marie, Kaufmanns-W., Köffillerg. 11.
— Marie, Liqueurgeschäfts-Inhab., Zeile 89.
— Martin, Fleischhauerm., Tivolig. 1.
— Robert, Kaufmann, Bäckerg. 82.
— Theresia, Industr.-Lehrerin, Neug. 105.
— Wilhelm, Pflasterm., Wienerg. 5.
Šlayfar Franz, Pressm., Kapuzinerpl. 10.
Šlechta Joh., Hausbes., Franz Josefstr. 79.
— Wenzel, Typograph, Schwarzfeldg. 5a.
Šlegr Franz, Werkführer, Wranauerg. 5.
Slez Josef, Gärtner, Schreibwaldstr. 60.
Slezaček Jul., k. k. P.-U., Krapfeng. 33.
Slezak Al., Zollamts-Offic. i. R., Eichborngasse 41.
— Alois, k. k. Uebungsschul-Lehrer, Schmerlingstr. 33.
— Christian, Schneiderm., Wranauerg. 23.
— Eduard, Maschinenfabr.-Bmt., Staffg. 4.
— Emil, k. k. L.-G.-Officl., Janowitzg. 16.
— Emma, Musiklehrerin, Neuthorg. 3.
— Ernst, k. k. Steueramts-Officl., Franz Josefstr. 118.
— Franz, L.-Official, Eichhorng. 14.
— Fanny, Priv., Sturmg. 5.
— Joh., Gemischtwarenhdl., Rothemühlg. 7.
— Moriz, Zwangsarbeits-Anstalts-Contr., Neug. 65.
— Regina, Trafikantin, Eichhorng. 14.
— Victor, städt. Löschmann, Rathhausg. 8.
— Vincenzia, Priv., Eichhorng. 3.
— Wenzel, Assec.-Bmt., Tivolig. 40.
— Wilibald, Gastwirt, Bäckerg. 46.
Sliwka Carl, Schlosserm. u. Hausbes., Neugasse 39.
— Franz, Ingenieur, Neug. 39.
— Franz, Schlosserm., Hausbes. u. G.-R., Meierhofg. 7.
— Stephan, JUDr., Fin.-Conc.-Prakt., Meierhofg. 7.
Slouka Carl, k. k. F.-W.-O.-Aufs., Herringgasse 3.
— Caroline, k. k. Bmt.-W., Kröna 61.
— Hubert, k. k. Feldw. i. 14. Landw.-Inf.-Rgt., Hutterg. 16.
Slovák Alois, Consistorialrath, k. k. Prof., Getreidemarkt 7.
— Al., Augustinerstiftspriester, Klosterpl. 1.
— Leodegar, Architekt und Baumeister, Frz. Josefstr. 118.
Slowaczek Ernst, Fabr.-Bmt., Zeile 117.
— Ferd., Manipulant, Radlasg. 5.
— Paul, k. k. L.-G.-Offic.
Slowak Ed., Lehrer i. P., Franciscanerg. 11.
Složil Jos., k. k. Fin.-R. a. D., Franz Josefstr. 15.
Sluga Caspar, Lederfabr.-Werkf., Neustiftgasse 31.
— Edmund, B.-Lehrer, Kiosk 5.
— Ferdinand, Verzehrungs-Steuer-Bmt., Schmerlingstr. 41.

Sluka Josef, Typograph, Fröhlicherg. 17.
— Raim., k. k. F.-L.-Contr., Neug. 66.
Šmahel Const., Kürschnerm., Rudolfsg. 19.
— Konrad, Gastwirt, Dornichg. 26.
— Rudolf, Schuhmacherm., Thalg. 9.
Smalawski Eduard, Ritt. v., k. u. k. Generalmajor a. D., Elisabethstr. 8.
Smažil Albert, Priv., Eichhorng. 51.
— Anton, Hausbes., Neustiftg. 42.
— Franz, Exped. d. St.-E.-G., Dornichg. 106.
Smečka Anton, Bahnbed., Neustiftg. 133.
Směja Joh., k. k. F.-Concipist, Tivolig. 43.
Smejkal Anton, k. k. P.-E., Kröna 4.
— Franz, Graveuer, Dörnrösselg. 5.
— Johann, Friseur, Neug. 64.
— Johann, Typograph, Bergg. 1.
— Theresia, Hebamme, Bäckerg. 24.
Smekal Adolf, Typograph, Sturmg. 6.
— Anton, k. k. P.-Officl., Lichtenauerg. 12.
— Franz, C.-S.-W., Zeile 73.
— Johann, Lehrer, Josefstadt 38.
— Josef, Oberlehrer i. P., Getreidemarkt 5.
— Josef, k. k. P.-Assist., Plankeng. 12.
— Mathilde, Hausbes., Josefstadt 38.
— Norbert, P., Prediger, Kapuzinerpl. 5.
— Wilhelm, Agent, Körnerg. 5.
Smelik Theresia, Priv., Zeile 89.
Smělý Anton, MUDr., k. k. Statth.-Sanitäts-Conc., Augustinerg. 20.
— Stanislaus, Suppl., Anastasius Grüng. 1.
Šmeral Adolf, k. k. L.-G.-Auscultant, Giskrastr. 45.
Šmerda Sylvester, Bäckerm., Fröhlicherg. 21.
Šmerek August, Buchdruckereifactor, Jusagasse 8a.
Smetaczek Rud., k. k. Statth.-Conc.-Prakt.
Smetana A., Masch.-Obering., Haberlerg. 6.
— Franz, Magazineur, Kröna 75.
— Franz, Gem.-Diener, Altbrünnerg. 17.
— Henriette, Hausbes., Neuthorg. 9.
— Johann, Priv., Dominicanerg. 3.
— Mathilde, Hausbes., Neuthorg. 9.
— Wenzel, Oberlehrer, Eichhorng. 30.
Šmička Fr., k. k. P.-E., Fabriksg. 13
Šmid Jarosl., Dr., k. k. Oberarzt, Gerichtsg. 5.
Šmidek Carl, Schuldir. a. D., Waisenhausg. 4.
— Josef, k. k. Raths-Secr., Ratwitg. 2.
Smilek Johann, Tischlerm., Zeile 66.
Smital Ant., Schneiderm., Schwarzfeldg. 5a.
— Franz, Zugsbegleiter, Dornichg. 112.
Smolik Franz, Priv., Kiosk 5.
— Paul, Priv., Geißg. 5.
— Rudolf, Bmt., Kröna 81.
— Victor, Dr., k. k. Auscultant, Huttergasse 26.
Smolnik Vincenz, Gastwirt, Eichhorng. 8.
Smrčka Anton, Conducteur, Plankeng. 30.
— Emanuel, Schul-Director i. P., Waisenhausg. 22.
— Johann, Oberlehrer i. P., Neug. 131.
Smrtschek Emilie, Mehlverschl., Bäckerg. 36.
Smrž Franz, k. k. P.-Officl., Wawrastr. 29.
— Martin, Gastwirt, Ugartestr. 9.
Smullwicz Elias, Weberm., Neug. 92.
Smutka Anna, Priv., Bäckerg. 36.
— Hugo, Kaufmann, Tivolig. 9. **G.-T.** 766.
Smutnik Anton, Schneiderm., Elisabethstraße 16.
— Anton, Gem.-R.-K.-Prakt., Elisabethstraße 16.
Smutny Anna, Priv., Glockeng. 3.
— Anton, Dr., k. k. Statth.-San.-Conc., Sturmg. 9.
— Carl, Buchh., Annag. 6.
— Caspar, k. k. Kanzl., Dornichg. 22.
— Fanni, Priv., Bürgerg. 25.
— Franz, Bäckerm., Bäckerg. 16.
— Franz, Schuhmacherm., Bäckerg. 30.
— Gottfried, Kaufmann, Tivolig. 13.
— Gottlieb, Baupolier, Ugartestr 3.
— Hugo, Hausbes. u. Holzhändler, Glockengasse 3. **T.** 1042.
— Josef, Locomotivführer i. P., Sturmg. 1.
— Paul, Kohlenhdl., Thalg. 41.
Snášel Alois, Buchh., Neuthorg. 18.
Šnejderla Cyrill, P., Cooperator, Minoritengasse 1.
Šnevajs Frz., Damenschneider, Gr. Platz 24.
Snižek Franz, k. u. k. Lieutenant, Thalgasse 33.
Sobek Elisabeth, Hausbes., Bürgerg. 47.
— Franz, Dr., k. k. Polizei-Ob.-Comm., Ottgasse 13.
— Franz, Fleischhauerm., Dornichg. 15.
— Johann, Hausbes. und Fleischhauerm., Augustinerg. 14.
— Johann, Verkäufer, Köffillerg. 16.
— Josef, Fleischhauer u. Hausbes., Neug. 31.
— Matthias, Fleischhauerm., Bürgerg. 47.
Sobischek Emilie, Kaufmanns-W., Ratwitg. 1.
Soboll Ferdinand, Priv., Franzensbergg. 4.
Sobota Apollonia, Selchwarenhdl., Bäckergasse 25.
— Vincenz, Reisender, Neug. 7.
Sobotka Alois, Hausierer, Czechnerg. 4.
— Alois, k. u. k. Hptm. a. D., Irrenanstalt.
— Anna. Priv., Bürgerg. 51.
— Cäcilie, Oberlehrers-W., Neug. 60.
— Carl, Assec.-Insp., Schmerlingstr. 33.
— Caroline, Priv., Drascheg. 10.
— Grazian, Verw. d. Irrenanstalt. **T.** 383.
— Johann, k. k. Prof. a. d. böhm. techn. Hochschule, Lichtenauerg. 10.
— Johanna, Priv., Adlerg. 18.
— Josef, Reisender, Neug. 16.
— Josef, Amtsdiener i. P., Köffillerg. 21.
— Julie, Schneiderin, Franzensglacis 9.
— Vincenz, Reisender, Plankeng. 25.
— Wilhelm, Bmt., Neug. 60.
Šobr Jaroslaw, B.-Buchh., Schmerlingstr. 27.
Socha Peter, Bmt., Rothg. 10.
— Theresia, Priv., Franz Josefstr. 104.
— Thomas, Schuhmacherm., Neug. 25.
Sochor Carl, Hausbes., Kröna 54.
— Heinrich, Fleischselcher, Kröna 54.
— Josef, Geschäftsmann, Bürgerg. 40.

Šochovsky Franz, Monteur, Wanneckstraße 5.
Sochurek Josef, Ofensetzer, Bürgerg. 23.
— Wenzel, Hafner, Zeile 30.
Sodomka Anton, Schuhmacherm., Neug. 15.
Soffé Aurelie, Lehrerin, Neuthorg. 22.
— Emil, k. k. Realschulprof., Eichhorng. 5.
— Mathilde, Hausbes., Neuthorg. 22.
Soffee Aloisia, Glasers-W., Bürgerg. 2.
— Franz, Glaser u. Hausbes., Bürgerg. 2.
— Wilhelm, Sparcassa-Ob.-Offcl., Parkstraße 6/8.
Soffer David, Möbelhändl., Rennerg. 7. **T.** 545.
— Heinrich, Priv.-Bmt., Zollhausgl. 9.
— Josef, Restaurateur, Jusag. 8.
— Julius, Liqueurerz., Neug. 70.
— Moriz, Fleischhauerm., Augarteng. 12.
— Noe, Fleischh. u. Hausbes., Zollhausgl. 9.
Sogl Johann, C.-W., Giskrast. 51.
Sohn Betti, Fleischhdl., Thalg. 3.
— Marie, Mehlverkäuferin, Thalg. 3.
Sojka Josef, Emailgeschirrm., Spitalwiese 18.
— Josef, k. k. Reg.-R. u. Polizeidirector, Dominicanerpl. 5. **K.-T.** 270.
— Wenzel, Oekonomie-Verw., Eichhorng. 79.
Sokol Anna, Priv., Haberlerg. 11.
— Carl, städt. L.-A.-Assist., Arnoldg. 15.
— Carl, Verz.-Steuer-Contr.
— Friedrich, Schneiderm., Neug. 32.
— Matthias, Todtengräber i. P., Schusterg. 6.
Sokoll Fr., k. k. F.-W.-O., Herringg. 3.
— Josef, Schuhmacherm., Zeile 51.
— Pauline, Priv., Sturmg. 16.
Solař Josef, Zugsbegleiter, Dornichg. 48.
Solařik Rud., k. k. Fin.-R. u. Steuer-L.-Inspector, Tivolig. 5.
Soldan Joh., Amtsdiener, Neug. 107.
— Vincenzia, Priv., Altbrünnerg. 5.
Sollan Josef, C.-S.-W., Bürgerg. 6.
Solnicky Joh., Kürschnerm, Franciscanergasse 6.
Solnitzky Franz, Agent, Franz Josefstr. 34.
Soltesz Anton, k. u. k. Hptm. i. 17. Feldj.-Bat., Beischlägerstraße 10.
Solterer J. F., Dirigent d. „Globus" Vers.-Anst., Grosser Platz 14.
Sommer Albert, Wasserl.-Install., Zeile 60.
— Alois, Landes-Offcl.
— Carl, Ernst, Disponent, Eichhorng. 5.
— Caroline, Factorswitwe, Elisabethstr. 8.
— Caspar, Dr., k. u. k. Rgt.-Arzt d. 15. Drag.-Rgt., Cavallerie-Kaserne.
— Emil, k. u. k. Hptm. i. 49. Inf.-Rgt., Hutterteich 6.
— Friedrich, k. u. k. Hptm.-R.-Führer, Mont.-Dep. Nr. 1, Neug. 85.
— Johann, Amtsdiener, Annag. 9.
— Josef, Greisler, d'Elvertstr. 19.
— Josef, k. k. P.-U., Zeile 60.
— Marie, Oberinsp.-W., Thalg. 6.
— Max, Mehlhdl., Neug. 21.
— Rosa, Victualienhdl., Neug. 21.
— Rudolf, k. k. Bau-Adjct., Kiosk 7.
Sommer Rud., Correspondent, Franz Josefstraße 32.
— Wenzel, Schuhmacherm., Bürgerg. 52.
— Wenzel, Tapetenspalierm., Vander Straßgasse 3.
— Wilh., k. k. Post-Official, Franz Josefstraße 32.
— Wilhelm., Handschuhmacherin, Krapfengasse 29.
— Willibald. Kanzleibeamter, Zeile 25.
Sommerer Johann Adam, Emailmalerm., Ugartestr. 5.
Sonderling Wilh., Kaufmann, Ferdinandsgasse 25/27.
Sonek Anna, Fabr.-Bmt.-W., Nonneng. 22.
— Carl, Leimm., Wienerg. 76.
— Carl, Priv.-Bmt., Wienerg. 52.
— Josef, Priv., Josefstadt 51.
Sonneck Edmund, k. k. Werkm., Binderg. 7.
— Heinrich, Dr., k. k. Schulrath, Bez.-Sch.-Insp. u. Dir. d. k. k. deutsch. Lehrerinnen-Bildungsanst., Debling. 2.
— Josef, Monteur, Tivolig. 43.
— Victor, k. u. k. Lieutenant d. Div.-Art.-Rgt. Nr. 5, Debling. 2.
Sonnek Jul., Turnvereins-Diener, Jahng. 3.
Sonnenfeld Alexander, Med.-Dr., Neug. 60. **T.** 888.
— Ludwig, Priv.-Bmt., Neug. 104.
Sonnenschein Adolf, Holzhdl., Ferdinandsgasse 23.
— Emil, Rohprod.-Hdl., Kröna 24.
— Gust., Reisender, Gerichtsg. 3.
— Hermann, Kaufmann, Dornichg. 7.
— Marcus, Kaufmann, Dominikanerpl. 7.
— Mathias, Priv., Zeile 27.
— Max, Dr., Advocat, Hasnerg. 3. **K.-T.** 122.
— Otto, Reisender, Dornichgasse 7.
Sontag Carl, Mag. d. Pharm., Apotheker und Hausbes., Gr. Platz 1. **T.** 920.
Soporsky Franc., Hebamme, Cyrillsg. 3.
Sopuch Rosa, Priv., Ottg. 3.
Soravia Faustino, Agent, Neug. 129.
Sorer Emil, Priv., Schmerlingstr. 26. **T.** 543.
— Linda, Kaufmannsw., Augustinerg. 8.
— Siegmund, Priv., Schmerlingstr. 26.
Soretz Stephan, St.-E.-B.-Bmt., Krapfeng. 33.
Sorschek Ant., Advoc.-Kanzelist, Zeile 50.
Soška Anast., Vers.-Bmt., Franz Josefstr. 32.
Sosna Anton, Schuhmacherm., Bergg. 37.
Sosnar Joh., Gastwirt, Kröna 28.
Šotek Anton, Selchergesch.-Inh., Kafkag. 16.
Šotka J., k. k. Fin.-Ob.-Comm., Bäckerg. 8.
Sotolař Josef, Typograph, Zuischg. 21.
Souček Georg, B.-Bmt., Haberlerg. 8.
— Georg, k. k. Z.-St.-Contr., Bürgerg. 16.
— Josef, Drechslerm., Cyrillsg. 6a.
— Josef, Platzm., Bürgerg. 17.
— Ludwig, k. k. G.-Adjct., Winterhollerpl. 19.
— Zdenka, k. k. P.-Exp., Fr. Jos.-Str. 31.
Souczek Friedrich, k. k. Staatsanw.-Subst., Augustinerg. 18.
— Hugo, JUDr., k. k. Finz.-Secr., Thalg. 33.

Souczek Joh., Priv.-Bmt., Josefstadt 69.
— Stanisl., k. k. Gym.-Professor, Spielberggasse 37.
Soudek Friedr., Photograph, Zollhausgl. 11.
— Franz, Schuhmacher, Schlosserg. 3.
Soufal Rosa, Oberlieut.-W., Spielbergg. 39.
Soukal Anton, Bmt., Eichhorng. 42.
Soukop Anton, k. k. Uebungsschullehrer, Bäckergasse 12.
— Heinrich, B.-Bmt., Reitschulg. 8.
— Rudolf, Priv., Färberg. 3.
Soukup Adalb., Typograph, Bäckerg. 58/60.
— Anton, Tischlerm., Bürgerg. 55.
— Carl, Landbriefträger, Meierhofg. 12.
— Carl, Typograph, Sturmg. 4.
— Franz, k. u. k. Hptm., Carlsglacis 5.
— Friedrich, k. k. P.-Diener, Rennerg. 22.
— Johann, Anglo-B.-Dir. i. P., Basteig. 7.
— Josef, Assist. d. Pharm., Ferdinandsg. 14.
— Marie, Geschäftsfrau, Lazarethg. 3.
— Peter, Gastwirt, Neug. 12.
Šoupal Johann, Priv., Franz Josefstr. 29.
— Marie, Kindergärtnerin, Frz. Josefstr. 29.
Sourek Johann, Bmt., Plankeng. 24.
Soutschek Helene, Kaufmanns-W., Heinr. Gomperzg. 9.
Sova Johann, Bahnbed., Stiftg. 6.
Sovadina Ludmilla, Advocatens-W., Hohlwegg. 12.
Sowa Rosa v., k. k. Ob.-F.-R.-W., Franz Josefstr. 4.
Soxhlet Betti, Priv., Parkstr. 5.
— Felix, Priv., Parkstr. 5.
— Victor, k. k. L.-G.-R., Schmerlingstr. 10.
— Wilhelmine, Sprach- und Handarbeitslehrerin, Schmerlingstr. 23.
Spaček Aloisia, Priv., Thalg. 1.
— Anton, Schuhmacherm., Tivolig. 17.
— Anton, Sollicitator, Eichhorng. 37.
— Cäcilie, Priv., Zeile 51.
— Dominik, Buchbinderm., Neustiftg. 3|5.
— Cornelius, Hilfs-Bmt., Neustiftg. 38.
— Edmund, Handelsgärtner u. Hausbes., Schreibwaldstr. 19.
— Eduard, Monteur, Zeile 123.
— Emil, Verkäufer, Schreibwaldstr. 28.
— Franz, Priv.-Bmt., Herringg. 15.
— Franz, Kohlenhdl., Schreibwaldstr. 1.
— Franz, Med.-Dr., Zahnarzt, Ritschelg. 3.
— Franz, Schneiderm., Neug. 97.
— Franz, Schuhmacherm., Fr. Josefstr. 28.
— Franz, Typograph, Breiteng. 6.
— Johann, Landes-Official,
— Josef, Kürschnerm., Neug. 28.
— Josef, Schuhmacherm., Josefstadt 41.
— Jos., Spenglerm. u. Hausbes., Dornichg. 64.
— Leop., C.-S.-W., Jodokstr. 6.
— Ottokar, techn. Bmt., Plankeng. 26.
— Victor, Priv.-Bmt., Kaserng. 5.
Spačil Anna, Pensionistin, Lichtenauerg. 6.
— Antonie, Priv., Bürgerg. 23.
— Franz, k. k. P.-Contr. a. D., Neug. 26.
— Johann, Typograph, Franz Josefstr. 59.
Spačil Johann, Redact., Lichtenauerg. 8.
— Joh., Hilfs-Bmt., Franz Josefstr. 88.
— Katharina, Priv., Neug. 80.
— Sebastian, k. u. k. Maj. i. P., Falkensteinerg. 30.
— Vincenz, Priv., Neug. 119.
Špaka Franz, Gastwirt, Neug. 122.
Spalek Eleon., Mühlbes.-Wtw., Antonsg. 5.
— Franz, pens. Lehrer, Neug. 18.
— Theresia, k. k. P.-E., Elisabethstr. 8.
Spandl Josef, k. k. Gym.-Prof., Gomperzg. 11.
Spanie Fanni, Hausbes., Krapfeng. 35.
— Moriz, Güter-Dir. a. D. und Hausbes., Zollhausglacis 17.
Spaniel Amalie, Geschäftsfrau, Bürgerg. 23.
— Franz sen., Kaufmann, Fröhlicherg. 29.
— Franz jun., Creditanst.-Bmt., Fröhlichergasse 29.
— Matthias, Reisender, Schwedeng. 6|8.
Spannring Hans, Polizeiwach-Insp., Lichtenauerg. 14. K.-T. 263.
Spat Eduard, k. k. Ger.-Vollzieher, Lösselgasse 22.
Spata Heinr., N.-B.-Ob.-Offic., Gomperzg. 14.
Spatczek Julie, Priv., Flurg. 23.
Spatinka Theodor, Kanzlist der N.-Bahn, Plankeng. 49.
Spatz Gallus, Gärtner, Kröna 24.
Spatzier Emil, Droguist, Thalg. 7.
— Flora, Kindergärtnerin, Thalg. 7.
— Laura, Kindergärtnerin, Thalg. 7.
— Sidonie, Apothekersgattin, Scheffelg. 19.
Spausta Anna, Hausbes., Eichhorng. 45.
Speitz Wenzel, Ob.-Löschmann, Rathhausg. 8.
Spendler Heinrich, Buchh., Kröna 81.
— Wenzel, Kanzleidiener, Kröna 45.
Špera Alois, Journalist, Josefstadt 40.
— Carl, Fiaker, Steing. 7.
Sperat Emilie, Bmt.-W., Rudolfsg. 4.
— Franz, Magazineur, Dörnrösselg. 4.
Sperka Carl, Baupolier, Neug. 75.
— Franz, Zimmermalerm., Eichhorng. 39.
— Josefa, Priv., Zeile 47/49.
— Laurenz, Baupolier, Wawrastr. 29.
Sperlich Ferd., Friseur, Wawrastr. 36.
Sperlik Johann, Monteur, Neustiftg. 22.
Sperling Ant., Priv.-Bmt., Winterhollerpl. 17.
— Eduard, Priv.-Bmt., Kothg. 4.
— Emilie, Grundbuchf.-W., Augustinerg. 17.
— Mathias, k. k. Fin.-W.-Ob.-Aufs., Neug. 93.
Speyl Johann, k. k. Lotto-Offic., Neug. 62.
Spičak Jaroslav, Tischlerm., Giskrastr. 30.
— Marie, Priv., Franz Josefstr. 122.
— Thomas, Monteur, Frömelg. 12.
Spicera Carl, Privatier, Krautmarkt 12.
Špička Josef, Schneiderm., Josefstadt 71.
Spickenreiter Hedwig, Priv., Haberlerg. 3.
Spiegel Antonia, Greislerin, Postg. 4.
— Emil, Reisender, Ottg. 4.
— Josef, Kaufmann, Zeile 53.
— Josua, Gem.-R.-Ob.-Offic., Wawrastr. 57.
— Ludwig, Reisender, Ferdinandsg. 29.
— Max, Assec.-Bmt., Neuthorg. 4.

Spiegel Moriz, Dr., Hilfsarzt, Ferdinandsg. 7.
— Philipp, Buchh., Hutterteich 5.
— Rosa, Brantweinverschl., Zeile 47,49.
— Siegmund, Priv., Hutterteich 5.
Spiegler Alois, Buchh., Pilgramg. 1.
— Carl, Fabr.-Dir., Ottg. 3.
— Josef, Tuchresten-Hdl., Pilgramg. 1.
— Julie, Kaufmanns-W., Pilgramg. 1.
— Leopold, k. k. P.- u. T.-Bmt., Zollhausglacis 35.
— Michael, Priv.-Bmt., Pilgramg. 1.
— Salomon, Priv.-Bmt., Bäckerg. 51.
— Samuel, Fahrradhdl., Pilgramg. 1.
Spieler Regina, Priv., Bürgerg. 46.
Spielmann Hartwig, Reisender, Linhartg. 6.
— Philipp, k. k. P.-O., Tivolig. 47.
— Salomon, Trödler, Dominicanerg. 5.
Spiruta Vincenz, k. k. F.-Conc.-Prakt., Neug. 126.
Spieß Carl, k. croat. G.-Rath, gerichtl. becideter Dolmetsch, Eichhorng. 18.
— Carl, Dr., Adv.-Cand., Eichhorng. 18.
— Hugo, k. u. k. Lieut. im 5. Div.-Art.-Rgmt.
Spietschka Theodor, MUDr., Primararzt u. Priv.-Doc., Rennerg. 4/6.
Spiller Al., k. u. k. Oberst a. D., Neug. 74.
— Ferdinand, Kohlenhdl., Schusterg. 5.
Spindler Eduard, Bahn-Bmt., Neustiftg. 13.
— Josef, B.-Haus-Dispon., Bahnring 22.
Spinka Josef, Fleischhauerm., Nonneng. 14.
Spinler Marie, Gastwirtin und Hausbes., Kröna 40.
Spinnhirn Otto, Buchhdl.-Geh., Haberlergasse 13.
Spinnler Katharina, Hptm.-W., Neug. 137.
Spiřik Anton, Reisender, Dornichg. 28.
Spirk Marie, Hausbes., Ratwitg. 4.
Spisar, Alois, Lehrer, Franz Josefstr. 13.
Spišek Marie, Priv., Neug. 55.
Spitz Adolf, Hausierer, Zollhausglacis 11.
— Alex., Fabr., Zieglerg. 9. T. 7.
— Berthold, Kaufm., Bäckerg. 3. T. 316.
— Berthold, Dr., Dir.-Adjunct d. wechsels. Vers.-A., Bäckerg. 3. K.-T. 117 b.
— Carl, Kaufm., Offermanng. 15. T. 689.
— Eduard, Agent, Neug. 127.
— Gustav, Fabr.-Dir., Lösselg. 4. T. 60.
— Heinrich, Kaufmann, Wawrastr. 51.
— Heinr., Priv., Wawrastr. 51. G.-T. 710.
— Heinrich, Reisender, Gomperzg. 10.
— Hugo, Fabrikant, Zieglerg. 9.
— Jakob, Priv., Neug. 127.
— Josef, Dr., Arzt, Rennerg. 4/6.
— Julie, Hausbes., Kröna 5.
— Julie, Priv., Zollhausglacis 9.
— Leopold, Agent, Franzensbergg. 6.
— Moriz, Bahn-Bmt., Mühlg. 17.
— Moriz, Comptoirist, Grillowitzg. 59.
— Nathan, Magazineur, Dornrösselg. 7.
— Paul, Fabr.-Bmt., Wawrastr. 51.
— Peter, Lederhdl., Neug. 43.
— Richard, Fabrikant, Zieglerg. 9.
— Salomon, Agent, Dominicanerplatz 4.
Spitz Salomon, Priv., Kalvarieng. 2.
— Simon, Geschäftsführer, Schüttg. 8.
— Sofie, Priv., Wawrastr. 51.
— Theresia, Fabr.-W., Zieglerg. 9.
— Victor, Bäckereibes., Kröna 5.
Spitzer Carl, Färberm., Ugartestr. 9.
— Heinrich, Kaufmann, Jodokstr. 2 G.-T. 246.
— Hermann, Fabr.-Bmt., Obrowitz 3.
— Ludwig, Verkäufer, Carlsglacis 3.
— Moriz, JUDr., Adv., Winterhollerpl. 11. K.-T. 664.
— Paula, Priv., Eichhorng. 73.
— Robert, Priv.-Bmt., Ratwitpl. 1.
— Rudolf, Buchh., Fröhlicherg. 15.
— Salomon, Dr., k. k. Regierungsrath, L.-Sanitäts-Insp., Tivolig. 29.
Spitzera Raimund, Priv.-Bmt., Bürgerg. 49.
Spitzkopf Josef, Schneiderm., Fröhlichergasse 17.
Spiwak Franz, Buchh., Ugartestr. 14/16.
Splichal Wenzel, Schneiderm., Franz Josefstraße 56.
Spohr Ernst, k. k. K.-Adjct., Neug. 57.
Spolc Johann, K.-Diener, Krautmarkt 4.
Spolz Anton, k. k. P.-E., Cyrillsg. 6.
Sponar Engelbert, Magazins-Aufs., Plankengasse 25.
— Josef, Ob.-Conducteur, Breiteng. 4.
Spondr Michael, Schneiderm., Plankeng. 73.
Sponer Ferd., k. k. St.-A.-Offic., Haberlergasse 17.
— Josef, k. k. C.-W., Gomperzg. 3.
Sponner Adolf, Dir. d. k. k. II. deutschen Ob.-Gymn., Wawrastr. 15.
Spormann Hel., Ing.-Gattin, Gomperzg. 14.
— Wilhelm, Betriebs-Ing., Gomperzg. 14.
Sporner Otto, k. k. Hofrath, F.-L.-Dir., Augustinerg. 17.
Sporrer Emma, Hausbes., Wawrastr. 17.
— Fritz, Buchh., Wawrastr. 17.
Sposta Anton, Priv., Franz Josefstr. 23.
— Carl, Baum., Ottg. 8. T. 67.
— Leop., Anstreicherm., Franz Josefstr. 15.
Sposta Anna, Priv., Falkensteinerg. 4.
— Bernhard, Schriftführer, Zeile 99.
Spranz Anton, k. k. Statth.-Rechn.-Prakt., Geißg. 2.
Springer Carl, Hausbes., Neustiftg. 1.
— Emil, k. k. Hauptmann i. L.-I.-R. Nr. 14, Falkensteinerg. 3.
— Franz, Comptoirist, Josefsg. 9.
— Gustav, Hausbes., Dornichg. 31. T. 677.
— Hans, Priv.-Bmt., Waisenhausg. 2.
— Johann, Priv., Neustiftg. 47.
— Josef, Papierhdl., Ferdinandsg. 25/27.
Springer Leop., städt. Löschm., Rathhausg. 8.
— Raimund, Clavierhdl., Jodokstr. 7.
— Raimund, k. u. k. Lieut. i. Inf.-Reg. Nr. 49, Kiosk 5.
— Victoria, Priv., Gomperzg. 19.
Springl Josef, Reisender, Kröna 42.
Spůra Francisca, Priv., Zeile 83.
— Josef, Kaufmann, Neug. 1.

Spurny Jos., Guts-Ober-Insp., Neug. 127.
— Ladislaus, Kanzl.-Geh., Rossitzerg. 4.
— Ottokar, k. k. L.-G.-Secr., Köffillerg. 6.
Srb Ludwig, Maurerpolier, Franz Josefstraße 134.
Srbený Franz, Redakteur, Wasserg. 3.
Srdínko Franz, Mag. d. Pharmacie, Ferdinandsg. 14.
Srebrny Wolf, Reisender, Krautmarkt 1.
Srna Carl, k. k. Lottoamts-Verwalter, Altbrünnerg. 19.
— Josef, Bauleiter, Kröna 67.
Srnec Matthias, k. k. Auscultant, Hutterg. 12.
Srnez Barbara, Priv., Franzensbergg. 4.
— Heinrich, Bahn-Bmt., Fleischmarktg. 6.
Šrom Marie v., Adv.-W., Ratwitg. 2.
Šromota Johann, Hausbes., Wannieckstr. 3.
Srp Franz, Priv., Ratwitg. 1.
— Johann, Gürtlerm., Schmalg. 11.
— Marie, Lehrerin, Jesuiteng. 13.
Šrutek Edler v. Meerwall Ernst, k. u. k. Maj. im 5. D.-A.-R., Anastasius Grüng. 5.
Stabl Franz, Secretär, Jesuitengasse 5.
Stabler Anna, Leinengesch.-Inh., Fröhlichergasse 21.
— Emil, Kunsttischler, Thalg. 30.
— Marie, Priv., Franz Josefstr. 7.
— Marie, Hausbes., Annag. 12.
Stach Franz, B.-Bmt., Jusag. 3.
Stacha Wilhelm, Bäckerg. 26.
Stachy Josef, Gemischtwarenhdl., Bürgergasse 36.
Stadler Anna, Priv., Zeile 103.
— Johann, k. k. Hauptm. im 14. Landw.-Inf.-Reg., Eichhorng. 73.
— Wilhelmine, Bmt.-Waise, Bergg. 5.
Stadtbacher Carl, Riemer- u. Sattlerm., Wienerg. 62.
Staff Anna, Industriallehrerin i. P., Neug. 40.
Staffenberger Josef, Kanzlei-Diener, Gr. Platz 4/5.
Staeger Rudolf, Fabr.-Bmt., Elisabethstr. 1.
Staehlin Gustav Adolf, kais. R., Hausbes., Theresienglacis 5.
— Heinr., Maschinenf.-Ing., Theresiengl. 5.
Stahula Josef, C.-S.-W., Josefstadt 41.
Stampfer Bernh., MUDr., städt. Bezirksarzt, Gr. Platz 14.
Stancl Wenzel, Oberlehrer i. P., Neug. 75.
— Wladimir, Kaufmann, Mundyg. 2.
— Wladimir, techn. Beamte, Annag. 10.
Stanclik Jos., Ing., Neug. 126.
Staněk Alois, Magazineur, Frz. Josefstr. 17.
— Anton, Agent, Hutterg. 6.
— Ant., Gew.-Mus.-Diener, Thalg. 13.
— Carl, k. k. P.-A.-Praktikant.
— Francisca, Hebamme, Franz Josefstr. 17.
— Franz, Agent, Eichhorng. 34.
— Ignaz, Monteur, Köffillerg. 24.
Staněk Johann, Gastwirt, Bäckerg. 88.
— Josef, Aufs. i. Arbeitshaus, Neug. 7.
— Marie, Geschäftsfrau, Mühlg. 17.
— Thomas, Kohlenhdl., Waisenhausg. 9.
Stangel A., k. k. P.-Officl., Tivolig. 47.
Stanger Caroline, Private, Winterhollerplatz 17.
Staniek Gottfried, Privat-Beamte, Franziscanergasse 11.
Stanislav I., Anglobank-Bmt., Bäckerg. 4.
Stanislawski Kasimir, v., Red. d. mähr.-schles. Corresp., Annag. 11.
Stanka C., Red. u. landw. L., Neug. 131.
— Franz, N.-B.-Cond., Plankeng. 39.
— Julie, Nähmaschinenhdl., Jakobspl. 6.
Stanovský Leo, P.-Kleriker, Kapuzinerpl.
Stanzel Eduard, Kaufm., Carlsgl. 1.
— Francisca, Greislerin, Kröna 79.
Stanzl Anton, Comptoirist, Neustiftg. 13.
— Emma, Baum.-W., Bergg. 44.
— Rudolf, Typograph, Plankeng. 14.
Stara Vincencia, k. k. P. Cass.-W., Adlergasse 13.
Starek Marie, Priv., Winterhollerplatz 20.
Starer Wilhelm, Reisender, Zeile 30.
Starha Anna, Kaffeesiederin, Johannesg. 11.
— Franz, Schneiderm., Frz. Josefstr. 73.
— Vincenz, Schuhmacher, Köffillerg. 7.
Stark Josef, Obermaler, Spitalwiese 14.
— Marie, Försters-W., Körnerg. 5.
— Richard, Reisender, Kröna 17.
Starker Amale, Theaterm.-W., Bäckerg. 8.
— Leop., Handschuhm., Grillowitzg. 3.
Starnofsky Jakob, Incassist, Ugartestr. 1.
Starnovský Josef, Lehrer i. Kaiser Franz Josef-Rettungshaus.
Starschowitz Leop., Fabr.-Bmt., Zeile 103.
Stary Eduard, Supplent, Parkstr. 4a.
— Franz, k. k. Amtsdiener, Zeile 77.
Sfasný Aloisia, Hausiererin, Dammg. 14.
Stastný Ad., k. k. St.-A.-Adj., Gomperzg. 13.
— Carl, k. k. P.-E., Fröhlicherg. 25.
— Emilie, Private, Neug. 97.
— Hans, Assec.-Bmt., Tivolig. 3.
— Helene, Schauspielerin, Ottg. 8.
— Josefine, Industriallehrerin, Ratwitg. 14.
— Oswald, Geschäftsmann, Frömelg. 7.
— Wladimir, k. k. Religionsprof. a. D. u. Cons.-R., Haberlerg. 11.
Statečny Franz, Dr., k. u. k. Rgts.-Arzt, Parkstr. 18.
Staubach Julius, Waffenhdl. u. Büchsenmacher, Josefsg. 10.
Stauber August Ritter v., k. u. k. Ober-Lieutenant Mont.-Dep., Teichg. 3.
— Ernst v., k. u. k. Oberlieut., Mont.-Dep., Neug. 119.
Stauden Ernst v., Secr., Eichhorng. 43.
Štava Franz, Wirt, Kröna 70.
Stavíček Gustav, Nähmaschinenhdl., Thalgasse 5.
— Wladimir, Baupolier, Eichhorng. 18.
Staw Albert, k. u. k. Lieut.-Rechnungsf., Mont.-Dep. I., Grenzg. 4.
Štěchovský Gottlob, Red. d. „Lidové Noviny", Augarteng. 8. K.-T. 12.
Steckler David, Hausierer, Stiftg. 2.

Stefan Adelh., Schuhmacherm., Kapuzinerplatz 4.
— Anna, Hausbes., Querg. 21.
— Clemens, Hausmitbes., Querg. 21.
— Caroline, Redacteurs-W., Roseng. 8.
— Franz, Priv., Lösselg. 5.
— Franz, Fabr.-Bmt., Kröna 69.,
— Johann, Spinnerm., Dörnrösselg. 1.
— Josef, Zwirnhdl. und Hausbes., Adlergasse 10.
— Jos., k. k. P.-R.-Officl., Wranauerg. 3.
— Josefa, Priv., Jakobsg. 9.
— Marie, Priv., Giskrastr. 23.
Stefandl Johann, Hausierer, Roseng. 8.
Stefanik Franz, Bahn-Bmt., Janowitzg. 5.
Stefánek Jakob, Milchhdl., Dornichg. 6.
Stefansky Heinr., Liqueur-Erz., Neug. 141.
— Regina, Hausbes., Neug. 105.
— Otto, Fabr.-Bmt., Josefstadt 67.
Stefek Johann, Aufseher, Neug. 55.
Steffan Eduard, k. u. k. Hptm. i. 5. Div.-Art.-Rgt., Hutterteich 6.
Steffek Felix, Localb.-Cond., Schreibwaldstraße 25.
— Josef, Gemischtwarenhdl., Tivolig. 1.
Steffl Franz, k. k. Gend.-Wachtm., Josefstadt 13/15.
Stefka Jak., Bahnbed., Dörnrösselg. 45.
Stegmann Zdenko, Ing., Neug. 104.
Stegner Marie v., Priv., Getreidemarkt 10.
Stehliček Ant., Tabakverschleißer u. Hausbes., Grillowitzg. 51.
— Franz, Lehrer, Neug. 147.
Stehlik Albine, Bmt.-W., Josefstadt 7.
— Eman., Thierarzt, Zollhausgl. 25. T. 363.
— Franz, Stationsaufseher, Dörnrösselg. 43.
— Heinrich, C.-S.-W., Zeile 73.
— Josef, Thierarzt, Zeile 13.
— Josef, Priv., Spitalwiese 35.
— Magd., k. k. Verw.-W., Tivolig. 14.
Stehno Francisca, Greislerin, Antonsg. 7.
— Jarosl., Mag. d. Pharm., Schreibwaldstr. 38.
Steidl Antonie, k. k. Maj.-W., Thalg. 39.
— Max, Manipulant, Hasnerg. 6.
Steidler Emer., k. k. Fin.-Secr., Dörnrösselgasse 6.
— Hans, Retoucheur, Gomperzg. 7.
— Leop., St.-B.-Bmt.-W., Gomperzg. 7.
— Marie, Kindergärtnerin, Gomperzg. 7.
— Max, Kaufmann, Augustinerg. 7.
— Vincenz, L.-G.-Hilfsämter-Dir.-Adj. a. D., Eichhorng. 24.
Steier Eduard, Juwelier, Ritschelg. 7.
— Josef, Verkäufer, Josefstadt 10.
Steif Jos., Rabbinats-Stellvertr., Mühlg. 4/6.
— Julius, Kaufmann, Krapfeng. 19.
— Mathias, Priv.-Bmt., Franciscanerg. 7.
— Moriz, Reisender, d'Elvertstr. 33.
Steiger Carl, k. k. Rech.-Rev., Giskrastr. 49.
— Hermine, Kindergärtnerin, Neug. 46.
— Josef L., Kanzlei-Gehilfe, Plankeng. 24.
— Nathalie, staatl. geprüfte Musiklehrerin, Giskrastr. 49.
Steigl Hugo, Tuchhdl., Talg. 10.
Stein Adolf, Möbelhdl., Querg. 20.
— Alex., Malzfabrikant, Neug. 59. T. 775.
— Ernst, k. k. Gerichts-Secretär, Neug 135.
— Fried., Freih. v. u. zu Lausnitz, k. u. k. Maj. a. D., Falkensteinerg. 8.
— Jakob, Generalvertreter u. Hausbesitzer, Linhartg. 1. T. 137.
— Jakob, Buchh., Winterhollerpl. 13.
— Jonas, k. k. Finanz-Ob.-Comm.
— Julius, Dr., Frauen- und Kinderarzt, Schmerlingstr. 5.
Stein Leo, Generalvertreter, Linhartg. 1.
— Leopold, Priv.-Lehrer, Neug. 88.
— Ludwig, Agent, Parkstr. 6.
— Marie, Tischlerm's-W., Haberlerg. 13.
— Marcus, Viehhdl., Kröna 43.
— Max, Viehhdl., Kröna 63.
— Pauline, k. u. k. Rittm.-W., Janowitzg 3.
— Rosa, Priv., Schmerlingstr. 35.
— Richard, Buchh., Josefstadt 3.
— Stanisl., Papierhdl., Jodokstr. 7. G.-T. 793.
Steinböck Otto, Zahntechniker, Bäckerg. 39.
Steinbrecher Alex., Kaufmann u. Hausbes., Krapfeng. 2. T. 112.
— Alexander jun., Kaufmann, Krapfeng. 2.
— Elly, Schneiderin, Neuthorg. 3.
— Emma, k. k. P.- u. T.-Bmt., Neuthorg. 3.
— Eugen, Fabr.-Bmt., Neuthorg. 3.
— Felix, Kaufmann, Zollhausglacis 41.
— Friedrich, Mehlhdl., Zeile 38.
— Friedrich, Bmt., Zeile 38.
— Gilbert, Kaufmann u. Hausbes., Kröna 1. T. 564.
— Gustav, behördl., aut. Civiling., Zeile 38. T. 267.
— Carl, k. u. k. Lieut. im 15. Drag.-Reg.
— Reinhold, Kaufmann, Krapfeng. 2.
— Victor, k. k. GM. d. R., Parkstr. 14.
— Wilhelmine, Kaufmanns-W., Neuthorg. 3.
Steinhauser Friedrich, Adjunkt d. St.-B., Janowitzg. 3.
Steiner Adalbert, Lederagent, Fröhlichergasse 23. T. 227.
— Anna, Priv., Schmerlingstr. 31.
— Anton, Priv., Ratwitplatz 1.
— Arnold, Comptoirist, Lösselg. 17.
— Arnoldine, Kaufmanns-W., Rennerg. 24.
— Arthur, Ing. u. k. k. Bauadjunkt, Van der Strassg. 3.
— Auguste, Kaffeehaus-Inh., Jodokstr. 2.
— Carl, Creditanstalts-Bmt., Rennerg. 24.
— Carl, städt. Ob.-Geometer u. behördlich aut. Civil-Geometer, Eichhorng. 67.
— David, Reisender, Schüttg. 9.
— Eduard, k. k. P.-U., Bäckerg. 12.
— Eduard, Tanzlehrer, Johannesg. 21.
— Emanuel, Assec.-Bmt., Adlerg. 13.
— Emil, Droguist, Parkstr. 7.
— Eugenie, Hausbes., Janowitzg. 4.
— Gustav, k. u. k. Ob.-Lieut. i. 3. Inf.-Rgt., Haberlerg. 8.
— Helene, Geschäftsfrau, Bäckerg. 35.

Steiner Ignaz, Priv., Parkstr. 7.
— Johann, k. k. Rech.-Offic., Goetheg. 8.
— Johanna, Trafikantin, Lösselg. 11.
— Josef, Comptoirist, Kröna 8.
— Josef, N.-B.-Magazin-Ob.-Aufs., Neustiftgasse 9.
— Josef, Löschmann, Rathhausg. 8.
— Josef, Kaufmann, Winterhollerpl. 12.
— Julius, Instalateur, Nonneng. 26.
— Josefine, Capellm.-Wtw., Falkensteinergasse 28.
— Ludmilla, Greislerin, Grillowitzg. 16 a.
— Marie, Masseurin, Geisg. 3.
— Max, Lederhdl., Theresienglacis 13.
— Otto, Diener d. techn. Hochsch., Schreibwaldstrasse 106.
— Robert Adolf, Färberm., Zeile 99.
— Robert, Agentur, Van der Strassg. 14.
— Rud., kais. R., Eisenw.-Dir. i. P., Sturmgasse 12.
— Samuel, Tuchrestenhdl., Kröna 18.
— Siegmund, Trödler, Zeile 35.
— Simon, Buchh., Johannesg. 16.
— Wilhelm, Reisender, Ottg. 7.
Steinermayer Aug., k. k. Hochschul-Prof., Ratwitg. 10.
— Kath., Bmt.-W., Ratwitg. 10.
Steingruber Alfr., k. u. k. Rittm. Parkstr. 42.
Steinhardt Nathan, Dr., Religionslehrer, Falkensteinerg. 2.
Steinhauer Robert, Bäckermeister, Altbrünnerg. 15.
Steinhauser Friedr., Bahn-Bmt., Annag. 11.
Steinherz Max, k. k. Evidenzh.-Eleve, Backhausgasse 4.
Steinschneider Charlotte, Kaufmannsw., Gr. Platz 12/13.
— Friedrich, k. k. Bau-Adjct., Tivolig. 51.
— Leo, Ingenieur, Gr. Platz 11/12.
— Paul, Kaufm., Gr. Platz 11/12. **G.-T.** 1045.
— Seligmann, Agent, Theresiengl. 7.
Steinwendner Victor, k. k. Uebungsschullehrer u. Bezirks-Schulinsp., Neug. 59.
Steinwicht Josef, Bäckerm., Bürgerg. 1.
Steiß Wenzel, Reisender, Kröna 65.
Stejskal Adele, Priv., Johannesg. 10.
— Alois, Maschinführer, Dammg. 10.
— Anna, Priv., Fischerg. 25.
— Carl, Wagenmeister d. electr. Straßenbahn, Zwittag. 25.
— Carl, k. k. P.-O., Sturmg. 6.
— Francisca, Hausbes., Thalg 14.
— Francisca, Lehrers-W., Neug. 6.
— Franz, k. k. Fin.-R., Augustinerg. 4.
— Franz, Gastwirt, Dornichg. 27.
— Hubert, Hausbes. u. Milchhdl., Fröhlichergasse 37.
— Ignaz, Schuhmacherm., Spinnerg. 5.
— Ignaz, k. k. Lotto-A.-Cassier, Tivolig. 51.
— Josef, Drechslerm., Bäckerg. 35.
— Josef, Monteur, Neug. 25.
— Josefa, Krankenpflegerin, Ratwitg. 1.
— Leopold, Anstreicherm., Augarteng. 6.
Stejskal Marie, Lehrerin, Bürgerg. 23.
— Thomas, k. u. k. Werkm., Neug. 98.
Stekelmacher Berthold, Comptoirist, Schüttgasse 8.
Stekl Franz, Typograph, Sterng. 9.
Stelczyk Thaddäus, k. u. k. Ob.-Lieut. i. 49. Inf.-Rgt., Hutterg. 26.
Stellwaag-Carion Elise, Edle v., k. k. L.-G.-R.-W., Giskrastr. 5.
Stelzel Julius, Assec.-Bmt., Neug. 123.
— Leopold, Bahn-Bmt., Zeile 31.
Stelzer Josef, Sollicitator, Parkstr. 3.
Stemberger D., Geschäftsführer, Rathhausgasse 9.
Stenberg Oscar, Priv., Neug. 120.
Steniczka Emil, Vers.-Bmt., Josefstadt 67.
— Ernst, Magazins-Aufs., Cyrillsg. 6.
— Johann, L.-W.-Ob.-Aufs., Kröna 76.
Stenitzka Heinrich, Friseur u. Hausbes., Rudolfsg. 25.
— Marie, Priv., Radwitpl. 2.
Stepan Albin, Ob.-L., Herringg. 11.
— Albin jun., V.-Lehrer, Herringg. 11.
— Alois, Zuckerfabr.-Bmt., Haberlerg. 7.
— August, Typograph, Annag. 9.
— Ernst, Priv.-Bmt., Herringg. 15.
— Ernst, Betriebs-Bmt. d. städt. Wasserw.
— Franz, Fabrikm., Schmalg. 20.
— Franz, Selchwarengeschäft, Thalg. 21.
— Hermine, Controlors-W., Neug. 8.
— Johann, Aspirant b. Landesausschusse, Giskrastr. 33.
— Josef, R.-Praktikant, Waisenhausg. 1.
— Katharina, Priv., Adlerg. 8.
— Ladislaus, Typograph, Annag. 9.
— Theodor, Platzmeister, Waisenhausg. 21.
Stěpanek Adalbert, k. k. Postdiener, Adlergasse 7.
— Adalbert, Typograph, Josefstadt 56.
— Alois, Fabr.-Bmt., Zeile 89.
— Carl, Dr., L.-Hypoth.-B.-Secr., Hutterteich 2.
— Carl, k. k. P.-Prakt., Bäckerg. 12.
— Franz, Schuhmacherm., Querg. 4.
— Franz, Lehrer, Eichhorng. 34.
— Franz, Geschäftsführer, Großer Platz 27.
— Johann, Schuhmacherm., Josefstadt 41.
— Johann, Tischlerm., Bürgerg. 9.
— Johann, k. k. Statth.-Rechn.-Revident, Tivolig. 14.
— Johann, Herrenschneider, Wranauerg. 29.
— Josef, Priv., Janowitzg. 4.
— Josef, Schuldiener, Wawrastr. 15.
— Marie, Wundarztens-W., Spinnerg. 5.
— Raimund, k. k. Ger.-Kanzl., Josefstadt 55.
— Richard, Gastwirt, Wranauerg. 28.
— Vincenz, Sollicitator, Zollhausglacis 3.
— Wenzel, St.-B.-Bmt. a. D., Bürgerg. 24.
— Wilhelm, Aufseher, Zeile 71.
Stěpanowsky Magdal., Priv., Fleischmarktgasse 4.
Stepien Adalb., N.-B.-Mag.-Aufs., Kröna 40.
Stepka Alois, Hausbes., Thalg. 35.

Stepka Fanni, P.-Bmt.-W., Thalg. 35.
Stěpnička Carl, K.-Diener, Ferdinandsg. 9.
Stěrba Georg, k. k. P.-Assist., Neug. 117.
— Josefa, Priv., Bergg. 35.
Sterbik Franz, Schuhmacherm., Thalg. 10.
Sterc Johann, Drechslerm., Zeile 35.
— Rud., Fleischhauer, Franz Josefstr. 101.
Sterlier Marie, engl. Lehrerin, Krapfeng. 32.
Stern Adolf, Agent, Ottg. 9.
— Albert, Glashdl., Minoriteng. 10.
— Carl, Ing., Dörnrösselg. 6 a.
— Emanuel, Schnittwarenhdl., Zeile 17.
— Emil, Glas- u. Porzellanhdl., Minoriteng. 10.
— Ignaz, Mehlagent, Pilgramg. 1/3.
— Ignaz, Kaufmann, Krautmarkt 26. **T.** 462.
— Julius, Holzhdl., Zollhausgl. 5.
— Marcus, Regenschirmm., Krapfeng. 10.
— Max, Tuchhdl., Zeile 13. **T.** 556.
— Philipp, Bauunternehmer, Neug. 109.
Sternbach Juda, Kaufmann, Zollhausgl. 5.
— Ottilie, Emailgeschirrhdl., Zeile 18.
Sternschtie C. v., Tuch-Fabr., kais. R., Bergg. 2/4. **T.** 189.
— Carl jun., v., Tuch-Fabr., Elisabethstr. 8.
Sterz Thom., Fleischh. u. Hausbes., Köfillergasse 7.
Sterzinger Barbara, Edle von Streitfeld, Priv., Josefstadt 67 a.
— Carol., E. v. Streitfeld, Priv., Josefst. 67 a.
Stetina Alois, C.-S.-W., Plankeng. 29.
— Ant., Holz- u. Kohlenhdl., Plankeng. 39.
— Franz, Zugsbegleiter, Fabriksg. 3.
— Jos., Lackierer u. Schriftenmaler, Krapfengasse 33.
Stetka Gustav, Tapezierer, Fröhlicherg. 13.
— Johann, Amtsdiener, Thalg. 9.
Stetz Marie, Priv., Schreibwaldstr. 112.
Steuer Ludw., Milchhdl. u. Hausbes., Felsg. 6.
Steward Blanca, Sprachlehr., Theresiengl. 7.
Steydl Ignaz, k. k. L.-A.-Offic., Giskrastraße 11.
Steyer Franz, Selchwarenhdl., Bürgerg. 50.
— Marie, Fleischselchwarenhdl. Bürgerg. 41.
Stiasny Alois, Kaufmann, Krapfeng. 17.
— Carl, Reisender, Carlsgl. 21.
— Franz, k. k. Ger.-Secr., Hutterg. 24.
— Franz, Friseur, Frömelg. 12.
— Josef, Leiter der Niederlage „Elbemühl", Getreidemarkt 9.
— Josefa, Priv., Breiteng. 6.
— Isidor, Disponent, Zeile 12/14. **T.** 556.
— Leopold, Comptoirist, Leopoldshof 1.
— Theodor, Stadtrath, Lenaug. 13.
Stiaßny Alfred, Manipulant, Stiftg. 3.
— Benjamin, Betriebsbeamter der städt. Wasserwerke.
— Ignaz, Agent, Mühlg. 17.
— Josef, Fabr. u. Hausbes., Stiftg. 3. **T.** 387.
— Leopold, Reisender, Eichhorng. 75.
— Mathilde, Prof.-W., Annag. 8.
— Max, Correspondent, Kapuzinerpl. 12.
— Richard, Bmt. d. Cred.-Genossenschaft, Mundyg. 2.
Stiaßny Rudolf, Manipulant, Stiftg. 3.
— Siegmund, Kaufmann, Altbrünnerg. 7. **G.-T.** 106.
Stiastny Anton, Kürschnerm., Neug. 19.
— Franz, Masseur, Minoriteng. 8.
— Franz, Monteur, Dörnrösselg. 29.
— Ignaz, Kleiderhdl., Nonneng. 6.
Stiblo Francisca, Priv., Binderg. 6.
Stiebar Carl, J., k. k. F.-B.-D.-Manipulant, Wranauerg. 7.
Stibor Ignaz, C.-S.-W., Eichhorng. 58.
Stich Wenzel, k. k. Ob.-Lieut., Kircheng. 2.
Stiborek Vinzenz, P.-Bmt., Neug. 137.
Stieber Carl, Hilfs-Bmt., Spinnerg. 30.
— Eduard, Disponent, Zeile 68.
— Ferdinand, Gem.-Ob.-Offic., Turas.
— Ferd., städt. L.-Verz.-St.-Assist., Kröna 79.
— Heinrich, Priv.-Bmt., Meierhofg. 4.
— Ludw., k. k. R.-R.-W., Bäckerg. 9.
— Moriz, Ob.-Insp. d. Arb.-Unf.-Vers.-Anst., Eichhorng. 53.
Stiebler Josef, Kaufmann, Eichhorng. 12.
Stiegler Jos., k. u. k. Hptm.-Rechn.-Führer i. Drag.-Rgt. Nr. 15, Cavallerie-Kaserne.
Stienitzka Ernest, N.-B.-Magazinaufseher, Grillowitzg. 59.
— Victor, Buchdruckerei- und Hausbes., Neustiftg. 6. **G.-T.** 194.
Stifter Johann, Schuhmacher, Bäckerg. 62.
— Otto, Offic., Armenrath, Schmerlingstr. 37
Stigler-Staeven Wilhelm, Dr., großherzogl. Hofopernsänger, Hausbes., Tivolig. 26.
Stigs Anton, Greisler, Dornichg. 42.
Stihler Anna, Lehrerin, Zollhausgl. 3.
Stikarofsky Albertine, Priv., Giskrastr. 51.
— Johann, Tuchhdl. u. Hausb., Rudolfsg. 6. **T.** 62.
Stiksa Jaroslav, Priv., Zehentg. 12.
Stingl Alois, Stationsaufseher, Neustiftgasse 49.
Stix Edmund, Priv.-Bmt., Zeile 89.
— Franz, Platzm., Kumrowitzerlände 4.
— Franz, Conducteur, Lessingg. 9.
— Josefine, Bmt.-W., Kiosk 9.
— Julius, MUDr., Arzt, Kröna 24.
— Lina, Ob.-Lehrers-W., Mühlg. 4/6.
— Rudolf, Fabr.-Bmt., Kiosk 9.
Stloukal Franz, k. k. P.-U., Mundyg. 3.
Stoček Anton, Agent, Ottg. 3.
— Antonie, Priv., Ottg. 3.
— Auguste, Kindergärtnerin, Ottg. 3.
— Franz, Proc., Tivolig. 33.
Stockert Walter, Dr., Ritt. v., k. k. Statth.-Conc.-Prakt., Kircheng. 2.
Stöckl Johann, k. k. Steueramtsprakt., Tivolig. 18.
Stodt Carl, Kohlenhdl., Dominikanerpl. 12.
— Fanni, Priv., Ugartestr. 9.
Stodulka Marie, Priv., Giskrastr. 19.
— Rudolf, Hausbes., Kapuzinerpl. 1.
Stöger Josefine, Anstreicherm.-W., Neug. 81.
— Fr., Geschäftsf., Josefstadt 8. **G.-T.** 245.
Stohandl Franz Carl, Hausbes., Neug. 22.

Stohansl Johann, Wäscheputzer, Querg. 27.
— Johann, Gemischtwarenhdl., Jusag. 10.
Stojan Anna, Priv., Wawrastr. 36.
— Anton, k. k. Postdiener, Giskrastr. 34.
Stoinschek Stefan, Friseur, Wawrastr. 20.
Stoklas Carl, Forst-Adjct., Franz Josefstr. 62.
— Franz J., Assist. d. Mähr. Landesvers., Adlerg. 9.
— Heinrich, Revierförster a. D., Franz Josefstrasse 101.
Stoklasek Alois, Lithograph, Zwittag. 21.
— Ant., Geschäftsfrau, Josefstadt 69.
— Robert, Spinnfabrikant, Zollhausglacis 17.
Stoklaska Jeannette, k. k. Notars-W., Augustinergasse 5.
— Ottokar, Dir. d. städt. Mädchen-Lyceums, Falkensteinergasse 11.
— Walther, Dr., k. k. Auscultant, Sturmgasse 11.
Stoksa Anna, Lehrerin, Dornichg. 17.
— Josef, k. k. St.-A.-Offic., Fröhlicherg. 13.
— Marie, Priv., Dornichg. 17.
Stolař Susanne, Spitzengeschäfts-Inhab., Neugasse 14.
Stoll Josef, Priv., Spitalwiese 13.
— Vinc., Dir. d. Gas- u. Electricitätswerkes, Spitalwiese 13. **T.** 559.
Stolz Bernh., k. k. Amtsdiener, Rudolfsg. 23.
— Ernestine, Malerin, Ratwitg. 14.
— Friedrich, Betriebsbmt. Neug. 106.
— Gustav, Eisenbahn-Bmt., Johannesg. 7.
— Hans, Lehrer, Kiosk 9.
— Vict., Taubst.-Inst.-Lehr., Plankeng. 31.
Stolzer Carl, L.-R.-Rev., Tivolig. 48.
— Marie, Bmt.-W., Schreibwaldstr. 38.
Stonaček Franz, Werkm., Frömmelg. 11.
— Vincenzia, Victualienhdl., Neug. 131.
Stonn Franz, Schneiderm., Dörnröselg. 29.
Stopfer Franz, Hausbes., Olmützerg. 12.
Stoppel Herm., k. k. Rechn.-Unt.-Officier, Thalg. 55.
Stopper Otto E., Bautechniker, Schüttg. 14.
Storač Fanni, Hebamme, Zollhausglacis 27.
— Franz, Kohlenhdl., Zollhausglacis 27.
Storch Anton, Reisender, Bäckerg. 11.
— Cäcilie, Priv., Neug. 5.
— Ernst, Fabr.-Bmt., Meierhofg. 11.
— Johann, Dr., k. u. k. Stabsarzt a. D., Thalg. 47.
— Marie, Kinderwärterin, Wranauerg. 3.
— Sofie, Priv., Dominikanerpl. 12.
Storek Albr., Maschinen-Ing., Kröna 55.
— Heinrich, Gießerei- u. Hausbes., Wannieckstraße 7. **T.** 359.
Stork Franz, Geschäftsführer, Bäckerg. 62.
Stormann Marie, Ing.-W., Falkensteinerg. 22.
Storzer Rud., Masch.-Constr., Johannesg. 9.
Stoschitzky Carl, Portier i. P., Neug. 85.
Stoschka Franz, Zoll-A.-Magazineur, Parkstraße 5.
Stosius Alfred, Priv.-Bmt., Franz Josefstr. 13.
Stossak Paula, Geschäftsführerin, Eichborngasse 36.
Stössel Alb., Fabr., Schwedeng. 12.
Stössler Alfred, Bmt., Van der Straßg. 3.
Stourač Fr. Bankdiener der Živnostenská banka.
Stowasser Francisca, Priv., Winterhollerplatz 15.
— Rudolf, Werkführer, Arnoldg. 13.
Strach Ad., Schirmerz., Adlerg. 1.
— Cornelius, Kaufmann, Altbrünnerg. 7.
— Siegm., Med.-Dr., Arzt, Adlerg. 1.
Strachon Johann, Kaufmann, Rudolfsg. 23.
— Josef, Gastwirt u. Hausbes., Neugasse 114.
Strachota Cäcilie, Priv., Neug. 100.
Stradal Marie, Schneiderin, Gomperzg. 19.
Strachwitz Octavia Gräfin, Stiftsdame, Krapfeng. 1/3.
Strahoda Helene, Bahnbmts.-W., Bäckerg. 9.
Strahowsky Ant., k. k. Hofrath i. P., Elisabethstr. 16.
Straka Amalie, Zwirnhdl., Salzamtsg. 14.
— Aug., Schuhmacherm., Krapfeng. 9.
— Ferdinand, B.-Diener, Johannesg. 23.
— Franz, k. k. Gew.-Sch.-Prof., Lichtenauergasse 10.
— Franz, L.-Bmt., Giskrastr. 41.
— Marie, Priv., Schmerlingstr. 31.
— Rosa, k. k. Amtsverw.-W., Zeile 35.
— Rud., Priv.-Bmt., Zeile 51.
— Rudolf, B.-Lehrer, Zeile 109.
— Vincenz, Hausbes., Grillowitzg. 19b.
Strakosch Ant., Fabr.-W., Franzensgl. 3.
— Bernhard, Fabr., Franz Josefstr. 1a.
— Carl, Fabr., Augarteng. 4a. **G.-T.** 416.
— Eduard, Priv., Winterhollerpl. 11.
— Felix, Fabr., Franzensbergg. 8. **G.-T.** 371.
— Hermine, Priv., Hasnerg. 4.
— Hermine Fabr.-W., Dornichg. 29. **T.** 416.
— Jakob S., Priv., Schmerlingstr. 41.
— Jeannette, Fabr.-W., Kröna 25.
— Isidor R., Tuchfabr., Zeile 32.
— Nathan, Agent, Krapfeng. 22.
— Robert, Fabr.-Bmt., Neuthorg. 4.
— Siegfried, Fabr., Kröna 25. **T.** 371.
— Theresia, Priv., Zollhausglacis 9.
Strakrle Thomas, Priv., Spinnerg. 3.
Stranecky Franz, Reisender, Giskrastr. 19.
Stranský Adolf, Dr., Adv., Landtags-Abg., Thalg. 16. **K.-T.** 290.
Stransky Aloisia, Hebamme, Wranauergasse 27.
— Franz, Plaidler, Fröhlicherg. 37.
— Hugo, Reisender, Altbrünnerg. 12.
— Hugo Dr., Bäckerg. 8.
— Julius, Motorführer, Fröhlicherg. 37.
— Ludwig, Schneiderm., Dornichg. 11.
— Wilhelm, Kaufmann, Bahnring 14.
— Wilibald, Confectionär, Kapuzinerpl. 1.
Straschil Julie, Hausmutter des Kinderspitales, Schwarzfeldg. 33.
Straschnowl Alexander, Privatbeamte, Leopoldshof 4.
Straslička Fabian, Zuschneider, Lösselg. 27.
— Vincenz, Priv.-Bmt., Lösselg. 23.

Strasser Alfred, Ing., Rudolfsg. 23.
— Johann, Bahn-Magazineur, Felsg. 10.
— Ludwig, Tuchh., Pilgramg. 1/3.
Strasskraba Johann, Gastwirt, Bürgerg. 16.
Strassmann Moriz, Fabr.-Bmt., Flussbettg. 4.
Straßner Johann, C.-S.-W., Bürgerg. 6.
Stratil Josef, Bmt., Parkstr. 8.
Straube Conrad, k. k. Gew.-Sch.-Prof., Herringg. 15.
Strauss Adele, Sprachlehrerin, Thalg. 10.
— Arthur, C.-S.-W., Rudolfsg. 14.
— Caroline, Lohnfuhrwerks-Inh., Dornichgasse 16.
— David, Priv.-Bmt., Salzamtsg. 14.
— Helene, Papierhdl., Salzamtsg. 14.
— Johann, B.-Insp. i. P., Thalg. 10.
— Vincenzia, Trödlerin, Rudolfsg. 14.
— Wilhelm, Ingenieur. Josefstadt 7.
Strawa Ant., Bmt.-W., Neug. 123.
— Hedwig, Lehrerin, Neug. 123.
— Stephanie, Lehrerin, Neug. 123.
Straženský Eduard, Agent, Plankeng. 77.
Stražnicky Carl, Geschäftsführer, Kröna 4.
Stražny Ferdinand, Gastwirt, Bahnring 22.
— Rosa, Hausbes., Querg. 11.
Stražowsky Jakob, k. k. Rechn.-Revident, Tivolig. 40.
— Peter Fleischhauerm., Kröna 57.
Strebinger Adolf, Gastwirt, Rudolfsg. 20.
— Anna, Priv., Krapfeng. 21.
— Arthur, Buchh. Mühlg. 17.
— Berthold, Kaufmann, Kröna 14.
— Johanna, Kaufmanns-W., Kröna 22.
— Max, Priv.-Bmt., Parkstrasse 5.
— Nathan, Priv., Kröna 14.
Střecha Fabian, Greisler, Neug. 40.
— Rudolf, Kaufmann, Neugasse 71.
Strecker Hugo, k. k. Hilfsämter-Dir.-Adjct. i. P., Bürgerg. 31.
— Ida, Tabaktrafikantin, Bürgerg. 31.
Středa Johann, Gastwirt, Zeile 17.
Streeruwitz Leopoldine v., geb. Baronin Klein, Priv., Augustinerg. 10.
Streicher Karl, Freiherr v., k. u. k. Generalmajor, Commandant der 26. Landw.-Inf.-Brigade, Schmerlingstraße 24.
Streichfuß Josef, Manipulant, Olmützerg. 1.
Strejcius Theod., k. k. P.-E., Josefsg. 7.
Strejczek Carl, Conducteur, Dörnrösselg. 42.
— Johann, K.-Diener, Giskrastr. 12.
— Marie, Priv., Giskrastr. 12.
Streit Anna, Priv., Bäckerg. 51.
— Anton, Schneiderm., Franz Josefstr. 30.
— Camilla, Priv., Josefstadt 67a.
— Carl, Buchbindermeister, Rosengasse 6. **T** 525.
— Franz, Priv., Klosterplatz 2.
— Johann, Buchbinderm., Köffillerg. 16.
— Johanna, Regenschori-W., Rathhausg. 9.
— Josef, Insp. d. B. „Slavia", Nordbahnstraße 17.
— Katharina, Geschäftsf.-W., Offermanng. 11.
— Marie, Schneiderin, Krapfeng. 19.
Streit Marie, Greislerin, Neug. 101.
— Otto, Kaufm. u. Hausbes., Neuthorg. 14.
— Robert, Professor a. d. Br. Musikschule, Bischofsg. 3.
— Sebastian, Priv., Zeile 37/39.
Strejtschek Eugenie, Lehrerin, Elisabethstrasse 6.
— Marie, Kindergärtnerin, Elisabethstr. 6.
— Raimund, B.-Diener, Elisabethstr. 6.
Strengsmann F., Balletmeisterin, Neuthorgasse 6.
Střelec Josef, Gesch.-Leiter, Lösselg. 33.
— Josef, Priv., Bäckerg. 33.
Střestik Jakob, Monteur, Grenzg. 2.
Stricker Israel, Kaufmann, Rudolfsg. 28.
— Siegmund, Fabr., Adlerg. 6.
Striegler Joh., Gasassistent, Radlasg. 18.
Střihavka Josef, Geflügelhdl., Franz Josefstrasse 100.
Strisower Joachim, Priv.-Bmt., Wawrastr. 63.
Střitesky Fritz, Buchh. Theresiengl. 13.
— Romuald, Büchsenmacher, Theresienglacis 13.
Stříž Albert, Hausbes., Vergolder und Leistenfabr., Ferdinandsg. 5. **G.-T.** 945.
— Albert jun., Buchh., Ferdinandsg. 5.
— Anton, Kohlenhdl., Franz Josefstr. 104.
— Caroline, Vergolders-W., Großer Platz 25.
— Eduard, k. k. Rechn.-R. i. P., Giskrastraße 3.
— Franz, Hausbes., Schreibwaldstr. 152.
— Josef, Buchdruckereifactor, Tivolig. 40.
— Josef, Priv., Thalg. 17.
— Marie, Stenographistin, Hutterg. 8.
— Thomas, Hilfs-Bmt., Josefstadt 55.
Strizl Alois, Bmt., Hoffg. 4.
Strnad Albert, Bmt. d. mähr. Esc.-B., Plankeng. 21.
— Alois, Schneiderm., Rudolfsg. 5.
— Anna, Greislerin. Neug. 10.
— Anton, Ob.-Buchh., Radlasg. 14.
— Carl, Caffetieur, Neug. 56.
— Carl, Zahlmarqueur, Zeile 49.
— Emil, B.-Inspector, Eichhorng. 41.
— Franz, Wagenm., Wienerg. 35/39.
— Franz, Schneiderm., Zeile 117.
— Josef, Ingenieur, Grillowitzg. 16a.
— Josef, Constructeur, Olmützerg. 3a.
— Marie, Lehrerin, Zeile 117.
— Marie, Schneiderin, Körnerg. 13.
— Raimund, Buchh., Theresiengl. 9.
Strnischa Ludwig, Handelskammer-Offic., Grillowitzg. 59.
Strnischtie Alfred, Ober-Contr., Neuthorg. 1.
— Emil, Maschinen-Ob.-Ing., Kinderspitalgasse 13.
Strnka Alois, k. k. Amtsdiener, Krapfeng. 48.
Strobel Carl, J.-U.-Dr., k. k. Fin.-Conc., Ottgasse 6.
— Max, Typograph, Thalg. 24.
Strobl Filomena, Greislerin, Josefsg. 3.
— Josef, Insp. d. Arb.-U.-V.-A., Eichborngasse 27.

Strobl Marie, Solotänzerin, Josefstadt 7.
Strobl-Albeg Lothar, Ritter v., k. k. L.-G.-Präs., Augustinerg. 25.
Strohm Josef, Weberm., Franz Josefstr. 119.
— Mathilde, Schnittwarenhdl., Neug. 53.
Strohmer Carl, k. u. k. Hptm. d. 8. Inf.-Rgt., Falkensteinerg. 28.
Stroer Norbert, Bau-O.-Comm. u. Strecken-Vorstand d. St.-E.-G., Augustinerg. 12.
Stromek Anton, Bahnbed. Glockeng. 3.
— Max, Hausierer, Zollhausglacis 11.
Stromer C., k. u. k. Hauptm., Augustinerg. 10.
Strömer Adolf, Agent, Franz Josefstr. 39.
— Andr., Priv., Schreibwaldstr. 11.
Strompf Al., Cafetier, Krautmarkt 2. **T.** 776.
Stropek Fanni, k. k. P.-Bmt., Krapfeng. 9.
Stroß Josef, Orchestermitglied, Grillowitzg. 4.
Strzemcha Paul, Dir. d. Landes-Oberrealschule, Augustinerg. 6.
Stržil Josef, Gutsbes.-Assist., Annag. 11.
Stuart Marie, Wagenlackiererin, Neug. 25.
Stuchal Francisca, Priv., Franz Josefstr. 20.
— Johann, Vers.-Bmt., Beischlägerg. 4.
Stückgold Bernh., Manipulant, Rennerg. 4/6.
Stuchly Ign., Zuckerfabr.-Insp., Augustinergasse 21.
Studeny Anna, Spielwarenhdl., Zeile 101.
— Anton, Reisender, Lösselg. 27.
— Emil, Bmt., Augarteng. 12.
— Franz, Schneiderm., Glockeng. 3.
— Franz, Spenglerm., Zeile 66.
— Franz, Schneiderm., Jesuiteng. 9.
— Gregor, Geschäftsmann, Rathhausg. 1.
— Joh., Kaufmann, Kröna 61.
— Simon, Pächter, Spielbergg. 15.
Studnička Franz, Dr., Amanuensis d. k. k. b. techn. Hochschule, Falkensteinerg. 28.
Stufler Pius, Fr. Wäschem. der Barmh., Wienerg. 7.
Stuhlik Johanna, Priv., Arnoldg. 11.
Stuhlpfarrer C., Ziegelei-Verw., Oberzeil 201.
Stulik Wenzel, Schuhmacherm., Franz Josefstraße 15.
Stumpf Marie, k. k. Raths-W., Ottg. 3a.
Stuna Frz., Kaufm., Rudolfsg. 22. **G.-T.** 1035.
Stupka Eugen, L.-Access.-Aspirant,
— Franz, L.-Access.-Aspirant,
— Josef, Tischlerm., Czechnerg. 5.
Sturm Josef, k. k. Lieut. im 14. Landw.-Inf.-Rgt., Lenaug. 3.
— Julius, Bmt., Franz Josefstr. 55.
— Louise, Oberstensgattin, Jesuiteng. 29.
— Marie, Seilerwarenerz., Neug. 55.
— Otto, Sollicitator, Franz Josefstr. 40.
— Vincenz, k. k. Statth.-Kanzl., Drascheg. 10.
— Wilhelmine, Bmt.-W., Schwedeng. 10.
Stürmer Johann, Bildhauer, Steing. 3.
Stursa Adolf, k. k. St.-A.-Adjct., Neug. 65.
— Anna, Ob.-L.-W., Fischerg. 9.
— Franz, Hausbes. u. Kaufmann, Franz Josefstr. 68.
— Josef, Typograph, Fischerg. 9.
— Josef, Hausbes. u. Kaufmann, Neug. 77.
Stursa Thomas, Zwangs-Arb.-Anst.-Dir., i. P., Neug. 117.
Stuschka Marie, Fleischhauerm.-W., Josefstadt 31.
Stwrtniczek Hans, Fabr.-Bmt., Querg. 20.
— Johann, Vers.-Ob.-Offic., Neug. 39.
— Josef, B.-Lehrer, Neug. 41.
Subak Alois, Kaufm., Jodokstr. 6. **G.-T.** 275.
— Heinrich, Kaufmann, Obstg. 3. **G.-T.** 275.
— J., Kaufmann, Altbrünnerg. 8. **G.-T.** 288.
— Leonhard, Reisender, Rennerg. 19.
— Leop., Kaufm., Augustinerg. 11. **G.-T.** 288.
Suchanek Alexander, Edler v. Hassenau, sen., kais. Rath, Hausbes. u. Banquier, Kapuzinerplatz 8. **G.-T.** 224.
— Alexander, Edler v. Hassenau, jun., Banquier, Wawrastr. 43. **G.-T.** 224.
— Carl, B.-L. u. Bez.-Sch.-Insp., Tivolig. 47.
— Clara, Statth.-R.-W., Bahnring 22.
— Emilie, k. k. Rechnungsraths-Waise, Schmerlingstr. 21.
— Franz, Schuhmacherm., Gutenbergg. 28.
— Heinrich, Procurist, Fr. Josefstr. 1a.
— Heinrich, Typograph, Frömelg. 5.
— Hugo, Oberlehrer, Ferdinandsg. 24.
— Josef, Typograph, Zwittag. 25.
— Rudolf, Kaufmann, Giskrastr. 33.
— Rudolf, Bau-Prakt., Bäckerg. 20.
— Theobald, k. k. Statth.-Rechn.-Dir. a. D., Schmerlingstr. 21.
— Theodor, Aushilfszeichner, Dornichg. 3.
— Victor, Edler v. Hassenau, Banquier, Zeile 111. **G.-T.** 4.
— Victor, B.-Sch.-Director, Waisenhausg. 24.
Sucharda Anton, Dr., k. k. Prof. an der böhm. techn. Hochschule, Giskrastr. 5.
— Josef, Priv., Nonneng. 22.
Suchomel Franz, Selcher, Grillowitzg. 57.
Suchy Anna, Major-Auditors-W., Haberlergasse 9.
— Antonie, Priv., Zeile 28.
— Antonie, Schneiderin, Kothg. 8.
— Carl, k. k. Werkmeister, Spitalwiese 7.
— Carl, Ob.-Maschinist, Radlasg. 18.
— Christian, Priv., Neuthorg. 5.
— Ferdinand, k. k. Postdiener, Tivolig. 38.
— Franz, Obstbau-Insp., Janowitzg. 10.
— Heinrich, Appreteur, Zeile 28.
— Hubert, Priv., Thalg. 65.
— Josef, Fleischhauerm., Neuthorg. 6.
— Josef, Hausbes. u. Fleischhauer, Plankengasse 65.
— Jos., Stadtth.-Orch.-Mitgl., Wawrastr. 45.
— Ludwig, Kranken-C.-Bmt., Haberlerg. 9.
— Marie, Priv., Ferdinandsg. 25/27.
— Theodor, k. k. Werkmeister d. Gewerbeschule.
— Udalrich, Ing., Neug. 119.
Suckel Marie, Bmt.-Wtw., Dornichg. 46.
Suda Theod., Brauerei-Bmt., Klosterpl. 1.
Šudak Carl, k. k. Postamtsdiener, Schmerlingstr. 29.
— Franz, Schuhmacherm., Thalg. 17.

Suess Franz, Dr., Adjunkt, Adlerg. 8.
Süffert Eugen, Buchh., Gomperzg. 7.
— Marie, Priv., Neug. 128.
Šujan Fr., Dr., k. k. Gymn.-Prof., Lichtenauerg. 8.
Sukal Adolf, k. k. Prof., Radlasg. 16.
— Josef, Priv.-Bmt., Winterhollerpl. 15.
Sukowaty Rosa, Uhrm.-Witwe, Ritschelg. 7.
Sukup Ernestine, Hausbes., Großer Platz 30.
— Ferd., Guts-Verw. a. D., Mundyg. 3.
— Hermann, Lampenhdl. u. Hausbes., Großer Platz 30. **T.** 414.
— Marie, Priv., Eichhorng. 53.
Šula Johann, Werkm., Kröna 51.
Sullek Otto, k. k. P.-E., Schmerlingstr. 31.
Šuma Josef, Schneiderm., Arnoldg. 7.
Šumec Jos., k. k. Prof. d. k. k. böhm. tech. Hochschule, Ing., Neug. 63.
Sunek Simon, Werkm., Kröna 61.
Suppan Georg, Schauspieler, Zeile 3.
Suppanz Fanni, Vordruckerei-Geschäfts-Inhaberin, Sturmg. 16.
— Franz, Lehrer, Olmützerg. 18.
Surecinsky, Typograph, Plankeng. 14.
Susa Franz, Hausbes., Neug. 130.
Suschitzky Alois, Priv.-Bmt., Neug. 60.
— Josef, Museumswart, Museumsg. 2.
— Julius, Comptoirist, Neug. 60.
— Philipp, Kaufmann, Neug. 60.
Suschny Siegm., Comptoirist, Gomperzg. 5.
Sušil Emilie, Hausbes., Neuthorg. 18.
Sušnik Josef, Correspondent, Glockeng. 5.
Süß Anna, Kindergärtnerin, Josefstadt 3.
— Anton, Fabriksm., Körnerg. 5.
— Anton, Priv., Neug. 40.
— Ferdinand, Typograph, Frömmelg. 16.
— Francisca, Priv., Giskrastr. 19.
— Johann, Gastwirt, Neug. 10.
— Josef, Priv.-Bmt., d'Elvertstr. 6.
— Josef, Kaffeebrenner, Kröna 17.
— Vincenz, Typograph, d'Elvertstr. 6.
Süßer Carl, k. k. P.-Assist., Franz Josefstraße 123.
— Dawid, Gastwirt, Johannesg. 25.
— Ernst, Reisender, Krapfeng. 30.
— Ferd., Herrenschneiderm., Zeile 92.
— Johann, Portier, Plankeng. 4.
— Rudolf, Masch.-Ing., Zeile 92.
Süßmandl Alois, Compt., Spitalwiese 7.
— Anna, Priv., Spitalwiese 7.
— Josef, Buchh., Spitalwiese 7.
Šustaček Josef, Schuhm., Bergg. 30.
Šustal Jos., k. k. Turnlehrer, Bürgerg. 25.
Šustek Bernhard, Dr. theol., P., Cooperator und Katechet, Klosterplatz 1.
Šustr Johann, Supplent an d. k. k. böhm. Realschule, Offermanng. 9.
— Johann, Schuhmacherm., Feldg. 5.
Suwald Carl, L.-Ing., Wawrastr. 22.
— Julie, Priv., Wawrastr. 22.
Šváb Johann, k. k. Supplent, Winterhollerplatz 3.
Švancara Franz, Damenschn., Gr. Platz 26.
Svanovsky Josef, Typograph, Frz. Josefstraße 129.
Švarny Carl, k. k. Postexp., Theresiengl. 15.
Svatoš Josef, k. k. Gewerbeschul-Prof., Sturmg. 12.
Švec Carl, k. k. G.-Secr., Sturmg. 9.
— Johann, JUDr., Adv., Ratwitg. 12.
Švéda Ed., Dr., k. k. L.-G.-R., Schreibwaldstraße 46.
— Francisca, Priv., Franzensglacis 5.
— R., Zucker-Fabr.-Bmt.-W., Wawrastr. 12.
Švejda Josef, Hafnerm., Giskrastr. 16.
Svěrak Caroline, Selchw.-Hdl., Zeile 30.
— Josef, k. k. P.-Amtsdirector, Thalg. 24.
— Julie, Greislerin, Franz Josefstr. 107.
Švestka Franz, Lehrer, Gomperzg. 19.
— Johann, P., Caplan, Petersberg 9.
— Johanna, Wirtin, Dörnrösselg. 39.
Svět Christian, Uhrmacher, Neug. 31.
Světelský Franz, k. k. Postmeister, Beischlägerg. 8.
Světlik Johann, Schuhmacherm., Kröna 56.
Svida Franz, Reisender, Neugasse 8.
Švihnos Julie, Lehrerin, Backhausg. 6.
Švindl Camilla, Gemischtwarenhdl., Neugasse 107.
Svitavsky Josef, Bäcker, Neug. 16.
— Jos., k. k. Statth.-R., Augustinerg. 19.
— Josef, Lehrer, Haberlerg. 6.
Svoboda Friedrich, Amtsdiener, Annag. 6.
— Hubert, Bahn-Aufs., Wawrastr. 14.
— Johann, k. k. Turnlehrer, Flurg. 23.
— Josef, Gastwirt, d'Elverstr. 4.
— Josef, Assist. a. d. k. k. böhm. Gewerbeschule.
— Josef, JUDr., Adv.-Cand., Linhartg. 5.
— Josef, k. k. Aichamts-Bmt., Neustiftg. 16.
— Josefa, Theeschänkerin, Neug. 89.
— Leopold, k. k. Pol.-Dir.-Kanzlist.
— Marie, Priv., Gr. Platz 5.
— Theodor, kais. Rath, Verkehrschef der Staats-Eisenbahn-Ges., Staatsbahnhof, **K.-T.** 375.
— Wladimir, Assist. a. d. k. k. böhm. techn. Hochschule, Tivolig. 42.
Svozil Franz, Kammerdiener, Petersberg 8.
— Joh., k. k. F.-L.-D.-R.-Prakt., Carlsgl. 19.
Swačina Anna, Hebamme, Bäckerg. 46.
Swadbik Julius, K.-Offic., Mundyg. 3.
Swanda Laurenz, Priv., Lauteng. 19.
Swanofsky Ernst, Anstreicherm., Zeile 49.
Swara Victor, Ing., Annag. 11.
Swatek Hugo, Fabr.-Dir., Hoffg. 1.
— Jakob, Priv., Bürgerg. 19.
— Othmar, Typograph, Bergg. 21.
Swaton Anna, Hausbes., Bürgerg. 15.
— Carl, k. k. Rechn.-Calculant, Bürgerg. 15.
— Josef, Typograph und Hausb., Gutenbergg. 23.
— Rudolf, Fleischhauerm. u. Hausbes., Bürgerg. 3.
— Theodor, Typograph, Bürgerg. 15.
Swatosch Anna, Priv., Neug. 42.

Swatosch Ant., Ziegeleiplatzm., Grabeng. 14.
— Franz, Priv., Bäckerg. 94.
— Franz, k. k. Bmt., Roseng. 12.
— Rudolf, C.-S.-W.-F., Schwarzfeldg. 20.
Swatschek Albertine, Zahnarztens-W., Bahnring 22.
Swěceny Hans, k. k. Gewerbeschul-Prof., Getreidemarkt 4.
Swiecicki Ed., Typograph, Plankeng. 14.
Switil Anton, Assec.-Ob.-Insp., Neug. 34.
— Anton, Priv., Franz Josefstr. 78.
— Antonie, Damenschneiderin, Köffillerg. 5.
Swoboda Adele, Hausbes., Bäckerg. 88.
— Adolf, k. k. P.-U., Haberlerg. 8.
— Adolf, Geschäftsleiter, Falkensteinerg. 11.
— Ambros, Zucker-Fabr.-Dir. a. D., Linhartg. 3.
— Anna, Priv., Zeile 40.
— Anna, Private, Thalgasse 55.
— Anton, Fleischhauerm., Wawrastr. 8.
— Anton, k. k. P.-E., Antonsg. 7.
— Anton, Sollicitator, Jusag. 12.
— Antonie, Fabr.-W. u. Hausbes., Schreibwaldstr. 46.
— August, Priv., Kröna 57.
— Cäcilie, Hebamme, Dörnrösselg. 35.
— Carl, Assec.-Bmt., Josefstadt 3.
— Carl, Fabr.-Bmt., Lösselg. 1a.
— Carl, k. k. L.-G.-R., Anastasius Grüng. 3.
— Carl, k. k. P.-O., Nordbahnstr. 15.
— Carl, Spinnfabr.-Bes., Hoffg. 2. **T.** 388.
— Carl, k. k. Prof., Giskrastr. 43.
— Conrad, Fabr.-Bmt., Stefansg. 2.
— Elise, Arztens-W., Herreng. 22.
— Emilie, Hausmitbes., Bäckerg. 88.
— Fanni, Greislerin, Thalg. 31.
— Francisca, Hebamme, Josefstadt 19.
— Franz, Adv.-Kanzlist, Krautmarkt 14.
— Frz., Assec.-Ob.-Buchh., Augustinerg. 20.
— Franz, Comfortabler, Schmalg. 4.
— Franz, Conducteur, Arnoldg. 3.
— Franz, Fleischhauerm., Herreng. 22.
— Franz, G.-R.-Oberoffic., Ferdinandsg. 2.
— Franz, Schuhmacherm., Dominikanerpl. 9.
— Franz, Hausbes. u. Möbelhdl., Wawrastraße 69.
— Franz, Gastwirt, Köffillerg. 6.
— Franz, k. k. Postdiener, Kröna 15.
— Franz, Hilfs-Bmt., Bickerg. 62.
— Franz, Kaufmann, Sturmg. 12.
— Franz, k. k. P.-E., Adlerg. 7.
— Franz, Schuhmacherm., Kröna 75.
— Friedrich, B.-Diener, Giskrastr. 5.
— Friedrich, Handelsmann, Wienerg. 5.
— Friedrich, Fabr.-Bmt., Stiftg. 2.
— Genovefa, Victualienhdl., Bergg. 17.
— Gustav, Buchh., Körnerg. 1.
— Hans, Fabrikstheilnehmer, Zeile 27.
— Heinrich, Monteur, Fleischmarktg. 10.
— Helene, Bmt.-W., Gomperzg. 12.
— Hugo, Dessinateur, Josefstadt 43/45.
— Ignaz, Gastwirt, Josefstadt 5.
— Johann, Uhrmacher, Neug. 35.
Swoboda Joh., Hausbes. u. Trafik., Querg. 7.
— Johann, Masseur u. Selchwarenhändler, Jesuiteng. 15.
— Johann, Priv., Neug. 29.
— Johann, Reisender, Fr. Josefstr. 51.
— Johann, Elektrotechniker, Fröhlicherg. 6.
— Johann, Schuhmacherm., Giskrastr. 9.
— Johann, Priv., Czechnerg. 4.
— Joh., Wildbrethdl., Josefstadt 27.
— Johann, Modewarenhdl., Tivolig. 17.
— Josef, Bahnexpeditor, Dornichg. 110.
— Josef, k. k. Aichmeister Kohlg. 5.
— Josef, Priv., d'Elvertstr. 5.
— Josef, st. Lin.-Verz.-Ass., Frz. Josefstr. 40.
— Josef, Priv., Tivolig. 49.
— Josef, Priv., Neug. 29.
— Josef, Schuhmacherm., Thalg. 33.
— Josef, Trödler, Rennerg. 1.
— Josefine, Pfaidlerin, Kröna 48.
— Katharina, Priv., Staffg. 6.
— Katharina, Hausbes., Bäckerg. 88.
— Katharina, Hausbes., Annag. 24.
— Ladislaus, Schuhmacherm., Arnoldg. 3.
— Lambert, Comfortabler, Wienerg. 35/37.
— Marie, Priv., Carlsglacis 7.
— Marie, Schneiderin, Fröhlicherg. 26.
— Marie, Geschäftsführerin, Zeile 5.
— Marie, Fabr.-W., Giskrastr. 45.
— Marie, Hausbes., Dornichg. 9.
— Marie, Hausbes., Hutterg. 24.
— Marie, Hebamme, Josefstadt 40.
— Marie, Priv., Tivolig. 49.
— Marie, Priv., Franz Josefstr. 118.
— Netti, Steinmetzmeistersw., Wienerg. 124.
— Raimund, Mag. d. Pharm., Dornichg. 1.
— Raimund, C.-S.-W., Rennerg. 7.
— Richard, Geschäftsvertreter, Gomperzgasse 12.
— Rich., Bierbrauer, Schreibwaldstr. 46a.
— Rosa, Fleischhauerin, Neug. 19.
— Rudolf, Bauzeichner, Fröhlicherg. 5.
— Stanislaus, B.-Bmt., Rudolfsg. 25.
— Thomas, Kanzlei-Diener, Zeile 5.
— Thomas, Schuldiener, Johannesg. 22.
— Vincenz, Tischlerm., Fr. Josefstr. 108.
— Vincenz, Schuhmacher, Neug. 45.
— Wenzel, Bahn-Bmt., Thalg. 55.
— Wilhelm, k. k. Evid.-Ob.-Geom., Rothemühlg. 9.
Swojsik Fanni, Priv., Grillowitzg. 16.
Swozilek Carl, Hypoth.-Bank-Ober-Offic., Fabriksg. 7.
— Florian, Buchh., Fabriksg. 7.
— Marie, Hausbes., Fabriksg. 7.
Syč Wenzel, k. k. Statth.-Bmt., Sturmg. 17.
Sykora Alex, Fabr.-Buchh., Ferdinandsg. 43.
— Amalie, Hausbes., Schwedeng. 10.
— Antonie, Priv., Ferdinandsg. 43.
— Carl, jun., Fleischhauerm., Thalg. 59.
— Carl, Hausbes., Sturmg. 5.
— Carl sen., Fleischhauerm., Köffillerg. 20.
— Johann, k. k. P.-Assist., Josefsg. 3.
— Johann, Schneiderm., Neug. 87.

Sykora J., k. k. F.-L.-D.-Prakt., Giskrastr. 11.
— Marie, Priv., Adlerg. 18.
— Ottokar, k. k. P.- u. T.-E., Kiosk 9.
— Paul, Gem.-R.-Offic., Gabelsbergerg. 56.
— Philippine, Hausbes., Neug. 67.
— Rudolf, Hilfsbmt., Josefsg. 19.
— Wilhelm, Motorführer, Flurg. 23.
— Wlad., Hausbes., Parkstr. 18.
Syma Alois, Kanzlist, Querg. 2.
— Ernst, Lehrer, Querg. 2.
Syneczek J., Gasanst.-Bmt., Frz. Josefstr. 19.
Synek Anselm, Cooper., Minoriteng. 1.
— Antonie, Priv., Josefstadt 10.
— Emanuel, k. k. Amtsdiener, Krapfeng. 48.
— Fanni, Priv., Köffillerg. 6.
— Franz, P., Katechet, Minoriteng. 1.
— Josef, Kaufmann, Altbrünnerg. 8.
— Methud, Instrumentenm., Tivolig. 19.
— Rudolf, Motorführer, Kröna 13.
— Wilhelm, Wirt, Olmützerg. 4.
Syrovatka Joh., Controlor, Fr. Josefstr 91.
— Josef, L.-Rechn.-Rev., Haberlerg. 8.
Syrovy Anton, L.-Offic., Neug. 78.
— Vincenz, k. k. suppl. Prof., Neug. 133.
— Wilhelm, Priv., Wienerg. 22.
Sysel Francisca, Priv., Franz Josefstr. 17.
— Franz, k. k. Grundbuchführer a. D., Franz Josefstraße 5.
Szabó Adalbert, k. u. k. Lieut. i. 3. Inf.-Rgt. Jakobspl. 2.
— Ant., k. u. k. Lieut. i. 49. Inf.-Rgt., Josefstadt 7.
Szancer Emil, Gesangs- u. Musiklehrer, Rennerg. 6.
Szaterlik Franz, Friseur, Wranauerg. 34.
Szautner Anna, Lehrerin, Gr. Platz. 22.
— Ernst, Marqueur, Nonneng. 24.
— Francisca, Priv., Gr. Platz 22.
Szawinski Franz, k. u. k. Oberlieut. i. Mont.-Dep. Nr. 1, Mundyg. 5.
Szayner Beata, Buch.-W., Grillowitzg. 3.
Szegeda Franz, Redacteur u. Hausbes., Irrenanstaltstr. 108.
Székely Gustav, Agent, Schüttg. 10. **T.** 790.
— Ludwig, k. u. k. Lieut. d. Inft.-Regts. Nr. 49, Thalg. 19.
Szeremeta Joh., k. k. Gefangenhaus-Aufs., Franz Josefstr. 127.
Szillay Albertine, Lehrerin, Linhartg. 5.
Szinovátz Marie, Tabaktraf., Spitalwiese 39.
Szitta Carl, Eisenbahnbmt. a. D., Kothg. 8.
Szymonovicz Siegismund, k. u. k. Oberlieut. i. 3. Inf.-Reg., Flalkensteinerg. 5.

T.

Taborsky Franz, L.-Access., Petersbergg. 8.
— Jakob, Tischlerm., Ugartestr. 13.
— Johann, Weberm., Bürgerg. 55/57.
— Josef, L.-Offic., Neug. 22.
— Marie, Schneiderin, Kröna 79.
— Theodor, k. k. P.-Assist., Kafkag. 19.
Tachau Robert, Fabr.-Dir., Augustinerg. 19.
Tacl Franz, k. k. Gymn.-Prof., Spielbergg. 37.
Tajowsky Josef, Maurerm., Hutterg. 6.
— Otto, k. k. P.-Assist., Franz Josefstr. 28.
— Simon, Schneiderm., Franz Josefstr. 28.
Talacek Johann, Typograph, Querg. 2.
Talarsky Jakob, Tischlerm., Ugartestr. 13.
Talatzek Franz, Priv., Ratwitg. 1.
Tallafuß Elise, k. k. R.-Führers-W., Neug. 93.
Tallner Anna, Bmt.-W., Plankeng. 10.
Talpa Franz, Priv.-Bmt., Thalg. 29.
Talsky Emerich, Fabr.-Bmt., Kröna 79.
— Marie, Priv., Krautmarkt 17.
Tamele Gottfried, Locomotivf., Janowitzg. 8.
— Katharina, Priv., Neug. 41.
Tamon Josefa, k. k. P.- u. T.-Bmtin., Meierhofg. 11.
Tandler Emil, Hausbes., Obstg. 3.
— Gustav, Tuchhdl. u. Hausbes., Bahnring 14.
— Heinr., St.-B.-Bahnm., Plankeng. 4.
— Jakob, Tuchhdl., Adlerg. 32.
— Jakob, Zugsbegleiter, Dörnrösselg. 41.
— Ignaz, Agent, Van der Straßg. 4.
— Moriz, Holzhdl., Hasnerg. 5.
Tandler Wilh., Holzhdl., Hasnerg. 5.
Tanich Franz, Buchh., Sterng. 7.
Tannenberger Bonif., G.-R.-K.-Geh., Bürgergasse 9.
Tannhäuser Anna, Priv., Annagrund 3.
Tanski Theodor, Ritter v. Nalęcz, k. u. k. Hptm. i. Div.-Art.-Regt. Nr. 5., Neug. 25.
Tänzer Franz, Conducteur, Grillowitzg. 19.
Tarisch Ang., k. k. P.- u. T.-Bmt., Winterhollerplatz 16.
Tasch Wilhelm, k. u. k. Lieut. im Inf.-Reg. Nr. 3, Meierhofg. 6.
Taschner J., Schuldiener, Winterhollerpl. 1.
Tastl Anton, Gutsdir. i. P., Falkensteinerg. 15.
Tatár Ernestine, Hausbes. Antonsg. 7.
Tattek Carl, Sollicitator, Ugartestr. 13.
Tatzl Caroline, Priv., Zeile 17.
— Emanuel, Bahnbed., Zuischg. 21.
— Heinrich, Kaufmann, Ottg. 4.
— Johanna, Priv., Franz Josefstr. 27.
— Theresia, Gastwirtin, Frömelg. 8.
Taubenkorb Caroline, Lehrerin, Gr. Platz 22.
— Sidonie, Lehrerin, Gr. Platz 22.
Tauber Caroline, Priv., Thalg. 7.
— Jonas, Agent, Mühlg. 17.
— Moriz, Priv., Brückeng. 4.
— Sandor, Ingenieur, Carlsgl. 5.
Täubert Joh., Bahn-Bmt., Dornichg. 46.
Tauchin Anton, k. k. Gerichtsdiener, Salzamtsg. 4.
— Wenzel, Greisler, Flurg 31.
Taufar Josef, Strick- und Wirkwarenhdl., Kircheng. 2.
Taumert Alois, Laborant, Bäckerg. 68.
— Dominik, Zollmanip., Franz Josefstr. 136.
Tauš Thomas, Sollicitator, Bürgerg. 23.
Tausch Vincenz, Typograph, Adlerg. 14.
Tauschek Carl, Gastwirt, Franz Josefstr. 34.
Tausik Alfred, Reisender, Kröna 69.
— Arthur, Priv.-Bmt., Wawrastr. 11.

Tausk Bertha, Priv., Fabriksg. 7.
— Lina, Kindergärtnerin, Fabriksg. 7.
— Samuel, Kaufmann, Bahnring 22.
Taušl Johann, Pfaidler, Bürgerg. 30.
Taußig Adolf, Agent, Zeile 32.
— Albert, Priv., Schmerlingstr. 4.
— Alfred, Cafetier, Johannesg. 12. **T.** 289.
— Caroline, Tuchrestenhdl., Gomperzg. 6.
— Heinrich, Lederhdl., Dominikanerg. 7.
— Leopold, Geschäftsmann, Bäckerg. 37.
— Moriz, Kaufmann, Adlerg. 16. **T.** 163.
— Oscar, k. k. Ger.-Pract., Krapfeng. 33.
— Rosa, Priv., Johannesg. 12.
— Rudolf, k. k. Revisor d. Reichsraths-Stenograph.-Bureaus, Johannesg. 12.
Taussik David, Kaufmann, Adlerg. 16.
— Max, Geschäftsmann, Altbrünnerg. 7.
Tebich Ant., Baum., Rudolfsg. 28. **T.** 458.
— Jarosl., L.-C.-R.-Secr., Getreidemarkt 10.
Techio Ignaz, Correspondent, Leopoldshof 4.
Teich Johann, Werkm., Franz Josefstr. 119.
Teicht Paul, Gastwirt, Arnoldg. 16.
Teikal Anton, Sattler u. Lackierer, Querg. 9.
Teimer Fanni, Hausmitbes., Bürgerg. 19.
— Karl, Bank-Bmt., Parkstr. 4.
— Leopoldine, Hausbes., Bürgerg. 19.
— Marie, Priv., Bergg. 27.
— Mathilde, Hausmitbes., Bürgerg. 19.
— Theresia, Priv., Rathhausg. 12.
— Victor, Creditanst.-Bmt., Nordbahnstr. 15.
Tejessy Aurelia, Priv., Bahnring 22.
— Wilhelm, JUDr., Gem.-Raths-Concipist, Janowitzg. 9.
Tejral Josef, Staatsbeamte.
Teindl Theresia, Priv., Jakobspl. 4.
Teiner Francisca, Gemischtwarenhandlung, Kröna 70.
— Rosa, Bmt.-W., Fröhlicherg. 26.
Tekal Ant., k. k. P.-Assist., D'Elvertstr. 19.
— Rob., Werkm. u. Gastwirt, Tivolig. 15.
Telařik Albert, Priv., Mundyg. 5.
— Leopold, O.-L.-G.-Offic., Mundyg. 5.
Telatko Anton, Weberm., Josefstadt 71.
Teleček Franz, Schneiderm., Fabriksg. 7.
Teliczka Hans, Buchh., Hoffg. 1.
Teller Leopold, Kaufmann, Salzamtsg. 8.
— Otto, Schauspieler, Neuthorg. 18.
Teltsch Ludwig, Med.-Dr., städt. Bezirksarzt, Zollhausglacis 13.
Teltscher Albertine, Dir.-Stellv.-W., Eichhorng. 5.
— Emilie, Priv., Eichhorng. 5.
— Josef, Posamentiererm., Adlerg. 10.
— Leop., k. u k. Oberl. i. P., Anast. Grüng. 1. **T.** 569.
Telzer Francisca, Priv., Krautmarkt 13.
Temko Ant., G.-R.-Kanzlei-G., Staffg. 4.
Tempes Alex., Kaufm., Ferdinandsg. 14.
Tengler Al., k. k. P.-Diener, Franz Josefstraße 32.
— Francisca, Priv., Falkensteinerg. 38.
— Vincenz, Bankdiener, Rudolfsg. 23.
Tenora Fr., k. k. Kanzlist, Schmerlingstr. 29.
Tepiš Josef, B. Bmt., Thalg. 3.
Teply Anna, Lehrerin, Waisenhausg. 9.
— Johann, Betriebs-Bmt., Gelber Berg 3.
— Josef, Tischlerm., Falkensteinerg. 5.
Teppner Rob., Ob.-Control. d. öster.-ung. B., Augarteng. 4.
Tersch Quido Ritter v., k. k. Ger.-Auscult., Thalg. 10.
Tesař Aloisie, Hausbes., Seilersteig. 2.
— Ant., Bahnbedienst., Dörnrösselg. 39/41.
— Anton, Zuckerbäcker, Bäckerg. 74.
— Antonie, Priv., Eichhorng. 8.
— August, B.-Bmt., Antonsg. 9.
— Caroline, Priv., Herreng. 8.
— Ernst, Gastwirt, Ugartestr. 15.
— Franz, Priv., Franz Josefstr. 111.
— Fr., k. k. Ger.-Offic. i. P., d'Elvertstr. 33.
— Georg, Schieferdeckerm., Wienerg. 50.
— Georg, Schuhmacherm., Antonsg. 9.
— Heinrich, Priv., Steing. 2.
— Hugo, Dr., Advocat, Eichhorngasse 8. **K.T.** 498.
— Mina, k. k. Schul-R.-W., Franzensgl. 11.
— Josef, k. k. Kanzleigehilfe, Kröna 14.
— Josef, k. k. Ob.-L.-G.-R., Giskrastr. 5.
— Sophie, Hausbes., Neug. 19.
— Veronika, Priv., Lösselg. 27.
— Wenzel, Friseur, Querg. 12.
Tesarek Antonie, Priv., Bäckerg. 24.
— Josef, Gastwirt, Fröhlicherg. 4.
Tesařik Franz, Buchbinderm., Meierhofg. 6.
— Joh., C.-S.-W.-Führer i. P., Grillowitzgasse 19.
Tesauer August, Fabriksm., Feldg. 5/7.
— Francisca, Gemischtwhdlr., Körnerg. 17.
Teslik Jos., Bureau-Diener, Franz Josefstraße 109.
— Rudolf, Monteur, Steing. 17.
— Wenzel, Victualienhdl., Bürgerg. 19.
Teubel Henriette, Fabr.-Dir.-W., Falkensteinerg. 6.
— Paul, Creditanst.-Bmt., Augustinerg. 22.
Teuber Adele, Edle v., Fabriksbes.-Gattin, Josefstadt 65.
— Carl, k. u. k. Oberlieut. i. 49. Inf.-Regt., Jesuiteng. 2.
— Eugenie, Edl. v., Herrschaftsbes., Zeile 68.
— Friedrich, Edler v., k. k. Bezirks-Comm., Josefstadt 65.
— Jos., Edl. v., Guts- u. Fabriksbes., Zeile 68. **T.** 633.
— Moriz, Edler v., Gutsbes., Josefstadt 65.
Teuchmann Alois, Schieferdeckerm., Janowitzgasse 10. **G.-T.** 748.
Than Johanna, Priv., Johannesg. 13.
Thanböck Anna, Edle von Merkdenstein, k. u. k. Majors-W., Sturmg. 9.
Thanhofer Theodor, Anglo-Bank-Cassier, Schwarzfeldg. 44.
Thaumann Leop., Hausierer, Krapfeng 31.
Thauwinkel Veronika, Priv., Körnerg. 17.
Theel Antonie, Stadttheater-Garderobière, Eichhorng. 12.

Theil Heinrich, k. u. k. Ober-Lieut. im 3. Inf.-Rgt. Fröhlicherg. 11.
Theilinger Carl, Messner u. Ver.-Diener, Adlerg. 20.
— Gabriel, Geschäftsf., Giskrastr. 25.
Theimer Carl, Conducteur, Dornichg. 112.
— Eduard, Buchh., Franzensgl. 13.
— Engelbert, k. k. Z.-A.-Cassier a. D., Neugasse 76.
— Franz, Priv., Dornichg. 7.
— Johann, Stadt-Baum., Schreibwaldstr. 27.
— Josef, Amtsdiener, Bäckerg. 74.
— Josef, Landes-Offic., Spitalwiese 18.
— Marie, Priv., Rudolfsg. 14.
Theissig August, Priv.-Bmt., Plankeng. 22.
Thenius Francisca, Priv., Fr. Josefstr. 32.
— Otto, k. k. Fin.-Rechn.-Assist., Franz Josefstr. 32.
Theuer Marie, Priv., Drascheg. 4.
Theuerkauf Ad., Anglo-B.-Bmt., Neug. 28.
— Jakob, Priv.-Bmt., Franzensglacis 5.
Theumann Hermann, Leiter d. Filiale des „Anker", Rennerg. 10. **T.** 713.
— Leop., Cravatten-Agent, Krapfeng. 31.
— Ludw., Porzell.- u. Glashdl., Adlerg. 13.
— Rudolf, Secr., Rennerg. 10.
Thiel Alois, Kaufmann, Brandstätte 2.
— Theresia, Priv., Getreidemarkt 3.
Thiele Gabriele, Clavierlehrerin, Johannesgasse 11.
— Robert, Typograph, Flößg. 9.
Thiell Wilhelm Fried., k. k. Steueramts-Adjct., Elisabethstr. 3.
Thierry Margarethe, franz. Sprachlehrerin, Johannesg. 23.
Thim Otto, Färberm., Obrowitz 15.
Thin Julius, Schuhmacherm., Köffillerg. 26.
— Robert, Schuhmacherm., Josefstadt 37.
Thom Rudolf, k. k. Hptm. i. 14. Landw.-Inf.-Rgt., Eichhorng. 39.
Thomann Carl, Dr., k. k. L.-Ger.-Secr., Gomperzg. 12.
— Ernst, Hausbes., Augarteng. 10.
Thomas Anna, k. u. k. Majors-W., Waisenhausg. 30.
— Carl, C.-S.-W., Zeile 73.
— Eugenie, Priv., Neug. 56.
Thomastik Anna, Schneiderin, Schmerlingstraße 27.
— Carl, Contr. d. L.-Krankenanst., Bäckergasse 53. **K.-T.** 266.
Thon Josef, k. k. P.-Amtsdiener, Rudolfsgasse 25.
— Ludwig, Assec.-Bmt., Fr. Josefstr. 9.
Thoř Arnulf, R.-Sch.-Prof., Wawrastr. 23.
— Barbara, Lehrerin, Wawrastr. 23.
— Louise, Lehrerin, Wawrastr. 23.
Thöresz Adam, B.-Diener, Querg. 2.
— Eugen, Lehrer, Querg. 2.
Thorsch Adolf, Magazineur, Mühlg. 21/23.
— Carl, Reisender, Gomperzg. 12.
— Fritz, Dr., Arzt, Inhaber d. Sanatoriums, Parkstr. 38, **T.** 680.
Thorsch Josefine, Priv., Krapfeng. 19.
Thorwartl Aloisia, Lehrerin, Thalg. 8.
Thuma Gabriele, Bmt.-Waise, Dörnrösselgasse 35.
— Josefine, Bmt.-Waise, Dörnrösselg. 35.
— Henriette, Priv., Querg. 24/26.
— Marie, Dir.-W., Fr. Josefstr. 38.
Thums Adolf, k. k. Fin.-Conc.-Prakt., Thalg. 57.
— Marie, Inhaberin einer Musikschule, Thalgasse 57.
— Peter, St.-E.-B.-G.-Bmt., Thalg. 57.
Thüringer Antonie, Hausbes., Neug. 27.
Thurner Alois, Typograph, Wawrastr. 29.
— Anna, Amtsdieners-W., Giskrastr. 19.
Tiapal Anton, k. k. P.-U., Winterhollerpl. 13.
Tichaček Marie, Geschäftsfrau, Jakobsg. 4.
Tichatschke Antonie, Hebamme, Getreidemarkt 12.
— Wilhelm, Conducteur, Thalg. 33.
Tichavsky Theod., V.-Lehrer, Wranauerg. 3.
Ticho Alois, Buchh., Neuthorg. 18.
— Arnold, Priv.-Bmt., Gomperzg. 13.
— Bernh., Kaufmann, Krautmarkt 18.
— Eduard, Kaufmann, Gomperzg. 12.
— Filip, Kaufmann, Krautmarkt 26. **T.** 474.
— Josef, Priv.-Bmt., Gomperzg. 12.
— Josef, L.-G.-Rechtsprakt. Altbrünnerg. 7.
— Lina, Schnittwarenverk., Köffillerg. 7.
— Max, Priv.-Bmt., Gomperzg. 12.
— Moriz, Buchh., Neuthorg. 18.
— Richard, Magazineur, Neuthorg. 20.
— Siegmund, Fabr.-Bmt., Ugartestr. 10.
Tichopat Magdalena, Priv., Olmützerg. 5.
Tichtl Alfred, k. k. Auscultant, Franz Josefstraße 42.
Tichy Adolf, Motorführer, Wienerg. 11.
— Alois, Theatermusiker, Fröhlicherg. 17.
— Alois, P.-Diener, Josefstadt 40.
— Carl, k. k. Ger.-Rath i. P., Annag. 11.
— Caroline, Kindergärtnerin, Fröhlichergasse 17.
— Edm., Hyp.-B.-Ob.-Offic., Haberlerg. 13.
— Eduard, Priv., Neug. 85.
— Franz, Kanzl.-Geh., Sturmg. 6.
— Franz, Schuldiener, Falkensteinerg. 7.
— Heinrich, C.-S.-W., Steing. 4.
— Johann, k. k. Statth.-Rechn.-Revident, Salzamtsg. 8.
— Johann, Spenglerm., Neug. 31. **T.** 13.
— Josef, Ver.-Diener, Giskrastr. 29.
— Josefa, Priv., Seilersteig 2.
— Marie, Hausbes., Neug. 16.
— Ottokar, k. k. Genossenschafts-Inspect. und Bez.-Commissär, Tivoligasse 59.
— Ottokar, Agent, Geißg. 17.
— Philomena, Hebamme, Giskrastr. 29.
— Rudolf, C.-S.-W. i. P., Wienerg. 13.
Tiefenbach A., Schuhmacherm., Dornichg. 19.
Tihlař Franz, k. k. P.-Diener, Adlerg. 10.
— Robert, k. k. P.-E. u. Hausbes., Goldhanngasse 9.
Till Amalie, Hausbes.-W., Eichhorng. 29.

Till Eduard, Eisenhdl. u. Hausbes., Großer Platz 27. G.-T. 209.
— Gustav, Gem.-Diener, Dörnrösselg. 39.
— Heinrich, K.-Diener, Haberlerg. 17.
— Marie, Hausbes., Großer Platz 27.
— Methud, Fabr.-Bes., Großer Pl. 27. T. 209.
— Wilhelm, Webm., d'Elvertstr. 4.
Tiller Oscar, Buchdr.-Bes., Neug. 71. T. 848.
Tillmann Fanni, Private, Frz. Josefstr. 28.
Tillner Ferdinand, Locomotivführer, Plankeng. 8.
Tilscher Carl, Bmt., Lessingg. 9.
— Gertrud, Kindergärtnerin, Kaiserring 4.
Tiltsch Alois, Marktaufseher, Lösselg. 29.
— Cäcilie, Hebamme, Lösselg. 29.
— Vincenz, Bmt., Franz Josefstr. 136.
Tilz Theodor, Stuhlmeister, Staffg. 6.
Timmel Johann, Priv., Neug. 75.
Timmel Johann, Gastwirt, Linhartg. 6.
Tinhler Ed., Hafnerm., Bäckerg. 16.
Tinhof Petronella, Agent, Ferdinandsg. 22.
Tinkl Heinrich, Reisender, Kröna 69.
Tinkel Alois, Schuhmacherm., Binderg. 1.
Tintner Berthold, Reisender, Johannesg. 10.
— Heinr., Getreidehdl., Johannesg. 10.
— Josef, Färbereileiter, Schmerlingstr. 37.
— Julius, Kaufmann, Kothg. 8.
— Marcus, Getreidehdl., Minoriteng. 10
Tippmann Carl, Dr., k. k. Auscultant, Sturmgasse 3.
Tirala Ludovika, Realitätenbes., Kröna 71.
— Theodor, k. k. St.-A.-Contr. u. Hausbes., Ferdinandsg. 22.
Tischl Carl, k. k. Hpt.-St.-A.-Prakt.
— Johann, Magazineur, Kröna 36.
— Josef, k. k. Schuldiener, Kröna 36.
Tisikup Emerich, Friseur, Josefstadt 55.
Titl August, Hausbes., Augustinerg. 15.
— Eugen, Hausbes. u. Tuchhdl., Großer Platz 19. T. 170.
Titz Auguste, Schnittzeichnerin u. Lehrerin, Jakobspl. 4.
— Leopoldine, Priv., Brunneng. 7.
Titze Franz, Geschäftsführer, Dornichg. 13.
— Franz, städt. Waagm., Dornichg. 13.
Titzler Leo, k. k. Rechn.-Calculant, Neug. 97.
Tkadlec Alfons, P., Katechet, Klosterplatz 1.
Tkany Hedwig, Industriallehrerin, Bäckerg. 7.
— Madel., k. k. P. u. T.-Bmt., Bäckerg. 7.
Tlaskal Adolf, Zuschneider, Eichhorng. 68.
— Eman., Hausbes. u. Kaufm., Bürgerg. 48. T. 769.
Tluk Franz, Bauzeichner, Franz Josefstr. 40.
— Franz, Fabr.-Bmt., Wranauerg. 23.
— J., Fabr.-Bmt., Franz Josefstr. 40.
— Ludwig, Obermonteur der städt. Wasserwerke, Franz Josefstr. 40.
Tlustý Heinrich, k. k. Evidenzhalt.-Geometer, Plankeng. 21.
Tobiasch Alois, Sollicitator, Kohlg. 4.
— Franz, Buchh., Dominikanerg. 7.
— Kath., Hausverw., Schreibwaldstr. 120.
Tobiaschek Josef, k. k. R.-R. i. P., Bäckerg. 62.
Tobitsch Wilhelm, Buchh., Nonneng. 11.
Toch Hermann, Productenhdl., Josefstadt 30. G.-T. 827.
— Siegmund, Kaufmann, Josefstadt 30.
Todl Raimund, Oberlehrer, Salzamtsg. 12.
— Thomas, Priv., Schüttg. 4.
Toff Caroline, Priv., Dornichg. 46.
— Robert, Dr., Secundararzt, Bäckerg. 53.
Tögel Albertine, Bmt.-W., Giskrastr. 45.
— Alois, Hausbes., Minoriteng. 6.
— Anton, N.-B.-Telegraphist.
— Caroline, Victualienhdl., Minoriteng. 6.
— Rudolf, Bmt., Backhausg. 12.
Toman Bartholomäus, Friseur, Obrowitz 15.
— Carl, Disponent, Giskrastr. 45.
— Georg, Schneiderm, Haberlerg. 10.
— Hugo, k. k. Steuereinnehmer a. D., Commissär d. L. Lebens-Vers., Lessingg. 3.
— Johann, Typograph, Elisabethstr. 16.
— Johann, k. k. Zollamts-Praktikant.
— Peter, k. k. P.-Diener, Arnoldg. 12.
Tomandl Carl, Bahnbed., Neustiftg. 49.
Tomanek Alois, Edler v., k. u. k. Hauptmann im 3. Inf.-Reg., Augustinerg. 24.
— Cyrill, Tapeziererm., Kiosk 7.
— Eduard, Schuhmacherm., Adlerg. 18.
— Eduard, Gastwirt, Körnerg. 17.
— Johann, Aufseher, Schlachthof.
— Johann, Werkm., Zehentg. 4.
Tomanik Timotheus, Bmt., Theresiengl. 9.
Tomann Ant., Schuldienersw., Ugartestr. 3.
— Auguste, Mehlhdl., Zeile 119.
— Johann, Fabr.-Bmt., Kiosk 9.
— Johann, Damenschneider, Krautmarkt 26.
— Josef, Priv., Bergg. 7.
— Josef, Schneiderm., Theresiengl. 15.
— Matthias, Monteur, Offermanng. 19.
— Theresia, Lehrersw., Eichhorng. 29.
Tomaschek Albin, L.-R.-Revident, Neug. 5.
— Anna, Priv., Dornichg. 13.
— Francisca, Hausbes., Waisenhausg. 20.
— Marie, Priv.. Eichhorng. 47.
— Richard, Fabr.-Bmt., Franz Josefstr. 136.
— Rudolf, Vers.-Buchh., Schlosserg. 11.
— Rudolf, städt. Ing., Waisenhausg. 20.
— Theresia, Hebamme, Großer Platz 23.
Tomaschik Jos., Greisler, d'Elvertstr. 23.
Tomašek Anton, Gefangenaufseher, Zeile 49.
— Franz, Schuhmacherm., Zeile 17.
— Theod., JUDr., Adv.-Conc., Haberlerg. 13.
Tomasi Ignaz, B.-Buchh., Mundyg. 2.
— Josefine, Priv., Eichhorng. 42.
Tomašik Marie, Kohlengeschäft, Fröhlicherg. 7.
Tomasy Franz, k. k. Finanz-Conc.-Pract., Neug. 22.
Tomea Clem., Zuckerbäckerm., Dornichg. 18.
Tomek Carl, k. k. P.-E., Eichhorng. 3.
— Eduard, Kaufmann, Sterng. 10.
— Fanni, Priv., Kohlg. 4.
— Johann, Schuhmacherm., Zeile 89.
— Johann, Priv., Franz Josefstr. 22.
— Marie, Lehrerin, Thalg. 14.

Tomeš Carl, L.-Offic., Schimitz.
— Fanni, Gemischtwarenhdl., Spitalwiese 17.
— Josefa. Priv., Getreidemarkt 2.
Tomola Adolf, Ing., Wawrastr. 21.
— Johann E., Hausbes., Bildhauer und Steinmetz, Wawrastr. 21. T. 193.
Tomš Josefa. Priv., Thalg. 15.
Tonner Josef, Lehrer, Plankengasse 8.
Topil Johann, k. k. L.-G.-Kanzlist, i. R., Grillowitzg. 57.
Topinka Anna, Bmt.-W., Haberlerg. 8.
— Franz, B.-Bmt., Dornichg. 2.
— Genovefa, Gastwirtin, Czechnerg. 3.
— Johanna, Priv., Querg. 20.
— Josef, Gastwirt, Kröna 57.
Topitsch Franz, k. k. Zoll-Oberamts-Offic., Sterng. 10.
— Johann, k. k. Fin.-W.-Respic.
Toscani Giac., Weinhdl., Lösselg. 13.
Toschnar Anton, Hilfsbmt., Querg. 6.
Tošnar Andreas, Schuhmacherm., Arnoldg 9.
— Sebastian, k. k. P.-R. Rev.. Tivolig. 39.
Tost Irma, Regierungsraths-Waise, Neug. 20.
Totuschek Alois, Priv., Bäckerg. 48.
Totušek Emil, Assec.-Bmt., Postg. 1.
— Franz, Gastwirt, Neustiftg. 28.
Toufar Friedrich, k. k. Statth.-Kanzl., Berggasse 78.
— Josefa, Greislerin, Plankeng. 22.
Toupalik Ed., k. k. P.-Hilfs-Bmt., Annag. 3.
Touschek Carl, Gastwirt, Eichhorng. 8.
Towarek Heinr., Schieferdeckerm., Wawrastr. 23. T. 748.
Trachlič Josef, Incassant, Staffg. 8.
Tragatsch Adele, Priv., Kröna 8.
— Isidor, Hadernhdl., Kröna 10.
— Salomon, Priv., Adlerg. 12.
Traitner Franz, k. k. Evidenzhalt.-Ober-Geometer, Eichhorng. 18.
Tramer Fanni, Hausbes., Adlerg. 14.
— Henriette, Priv., Jodokstr. 1.
— Hugo, Fabr.-Bmt., Gomperzg. 10.
— Ignaz, Kaufmann, Adlerg. 14. T. 833.
— Samuel, Priv., Beischlägerg. 5.
— Theodor, MUDr. Secundar-Arzt d. L.-Krankenanstalt
Trampusch Alb., G.-R.-Ob.-Official, Franciscanerg. 9.
Trapl Ignaz, Dr., Adv., Ferdinandsg. 32. T. 729.
— Johann Geschäftsleiter Herreng. 24.
— Leopold, Kürschnerm., Herreng. 24.
— Rudolf, k. k. R.-Official, Wawrastr. 14.
— Thomas, Schuhmacherm., Bäckerg. 25.
Trapp Antonie, Hausbes., Salzamtsg. 14.
— Wilh., Fachl. i. Blinden-Inst., Neug. 32.
Trassler Marie, Cassiersw., Neug. 80.
Traub Eugenie Priv., Franzensgl. 3.
— Rudolf, Fabr.-Bmt., Jakobsg. 4.
Traun Eduard, Priv.-Bmt., Neuthorg. 4.
— Ludwig, Ing., Josefstadt 7.
Trautmann Victor, Assecuranz-Official, Gomperzgasse 15.
Trautmann Wilh., Priv., Schreibwaldstr. 27.
Travica Fanni, G.-R.-Access.-W., Janowitzgasse 4.
Trawniček Ant., Schuhmacherm., Erzherzog Rainerstraße 14.
— Ant., Bahnbediensteter, Dörnrösselg. 162.
— Christine, Lehrerin, Elisabethstraße 6.
— Joh., Laborant, Elisabethpl. 2.
— Johann, k. u. k. Ob.-Lieut. i. R., Kiosk 5.
— Josef, k. k. Gymn.-Prof., Tivolig. 43.
— Justine, Lehrerin, Tivolig. 43.
— Laurenz, Priv., Dörnrösselg. 39.
— Wenzel, Land.-Access., Bäckergasse 24.
Trawniczek Ed., Hausbes., Schwedeng. 6/8.
— Gustav, Bmt. d. St.-E.-B.-G., Mühlg. 17.
Trawnik Gustav, Herrenschneider, Franz Josefstr. 34.
Traytner Franz, Conducteur, Grillowitzg. 33.
Trbola Matth., Schneiderm., Cyrillsg. 6.
Trčala Stanislaus, N.-B.-Offic., Gomperzg. 9.
Trčka August, Reisender, Frz. Josefstr. 107.
— Vincenz, Kanzleidiener, Geißg. 17.
Třeček Bertha, Schneiderin, Bürgerg. 17.
Trefulka Franz, Schuhmacherm., Franz Josefstr. 81.
Treimer Emanuel, k. k. St.-A.-Offic., Giskrastraße 9.
Trendowitsch A., Zuschneider, Köffillergasse 3.
Trentin Gabriele, Priv., Neug. 90.
— Romanus, Priv., Neug. 25.
Trenz Vincenz, Fleischhauerm., Josefstadt 23.
Trexler Franz, k. u. k. Oberlieut. im 14. Inf.-Rgmt.
Trey Anna, Schneiderin, Neug. 61.
Tribula Theodor, F.-L.-Dir.-Diener.
Triebnigg Victor, k. k. Hauptmann im 14. Landw.-Inf.-Rgt., Falkensteinerg. 32.
Trill Jacob, Factor, Jakobsg. 5.
— Moriz jun., Agent, Arnoldg. 15.
— Moriz, Buch- u. Papierhdl., Carlsgl. 3.
— Robert, Mechaniker, Neustiftg. 3|5. T. 449.
Trimmel Julius, Obermonteur, Jusag. 13.
Trinka Angela, k. k. Postbeamtin, Frz. Josefsraße 23.
Trinkler Al., k. k. Teleph.-Mech., Haberlergasse 5.
Trinks Angela, k. k. P.- und T.-Bmtin., Haberlerg. 4.
Triszila Stanislaus, Priv., Ferdinandsg. 28.
Trkan Jakob, Hutmacher, Krapfeng. 16.
Trlica Joh., Disp. u. Hausbes., Hutterg. 4.
Trmač Wilhelm, Monteur, Lauteng. 1.
Trna Franz, Laborant, Neug. 10.
Trnetschnigg Adolf, Buchh., Schreibwaldstraße 3.
Trnka Adolf, Bürsten-Erz., Dornichg. 11.
— Anton, Violinlehrer, Nonneng. 20.
— Heinrich, Bmt., Wannieckstraße 3.
— Ignaz, Schneiderm., Kröna 51.
— Josef, Amtsdiener, Czechnergasse 3.
Trojaček Anna, Priv., Eichhorng. 65.
— Anton, Werkführer, Neug. 55.

Trojan Josef Ad., B.-Bmt., Johannesg. 11.
— Ladislaus, k. k. F.-L.-C.-Assist., Neug. 113.
Trojanek Alois, Schuhmacherm., Theresienglacis 11.
— Franz, Fabr.-Bmt., Theresiengl. 11.
— Josefine, Priv., Neug. 31.
— Marie, Priv., Querg. 25.
Troller Ludwig, Hausbes. und Hutfabr., Zeile 53. T. 544.
— Samuel, Hausbes. u. Hutfabr., Ferdinandsgasse 43. T. 178.
Tronner Johann, Schneiderm., Wienerg. 5.
Tropp Heinrich, k. k. Post-Rechn.-Assist., Krapfeng. 7.
— Josef, Fleischselcher, Kröna 81.
Tröster Peter, kais. Rath, u. k. k. F.-L.-D.-Hilfsämter-Dir., Krautmarkt 8.
Trostorff Carl, Dir. d. Brünner Kammgarnspinnerei, Parkstr. 20. K.-T. 646.
Trpak Fanni, C.-S.-W.-W., Neug. 8.
Trpík Math., k. k. Fachlehrersw., Grillowitzg. 19a.
— Rudolf, Dr., k. k. Ger.-Auscultant, Wienerg. 49.
Trtílek Johann, Fabr.-Meister, Fischerg. 45.
Trubak Franz, Walkerm., Zeile 93.
Trucalek Wenz., Wäschep., Altbrünnerg. 10.
Truelle Marie, Sprachlehrerin, Ottg. 11.
Truhlař Adolf, Magazineur, Grillowitzg. 16.
Trumminger Franz, Cantineur, Neug. 145.
Truntschnig Ad., Buchhalter, Dominicanerplatz 4.
Truxa Fanni, k. k. Offic.-W., Bergg. 26.
Tschamler Anton, Priv., Roseng. 7.
— Ferd., St.-B.-Zugsführer, Plankeng 28.
— Josef, Leichen-Vereins-Cassier, Franciscanerg. 6.
— Martin, Priv., Plankeng. 28.
Tschiassny Berthold, k. k. Gew.-Schul-Prof., Beischlägerg. 6.
Tschischka Adolf, k. k. P.-Diener, Josefsgasse 4.
Tschöpe Agnes, Hebamme, Giskrastr. 25.
— Paul, Buchh., Giskrastr. 25.
Tschörner Auguste, Fabr.-Dir.-Gattin, Glockengasse 3.
— Eduard, Spinnereil., Kröna 21.
— Franz, Färbereibes., Färberg. 5. T. 619.
— Heinrich, Fabr.-Bmt., Färberg. 5.
— Rosalie, chem. Wasch-Anst.- und Färbereibes., Färberg. 5.
Tuček Josef, k. k. Rechts-Prakt., Krautmarkt 10.
— Josef, Anstreicherm., Augustinerg. 12.
— Ludmilla, Clavierlehrerin, Krautmarkt 10.
— Olga, Adv.-W., Krautmarkt 10.
Tuganа Franz, Schuhmacherm., Wawrastr. 36.
Tugendhat Carl, Disponent, Zollhausgl. 1.
— Carl, techn. Bmt., Köffillerg. 16.
— Emil, Fabr.-Dir., Hasnerg. 5.
— Marie, Kaufmannsw., Thalg. 1. G.-T. 517.
— Mathilde, Priv., Meierhofg. 5.
Tugendlieb Anna, Kleiderhdl., Bürgerg. 4.
Tulačka Peter, Priv., Jusag. 10.
— Peter, Reisender, Jusag. 10.
Tulak Josef, Ing., Backhausg. 4.
Tulla Bernhard, Baupolier, Dornichg. 44.
— Elvira, Kindergärtnerin, Basteig. 3.
— Johann, Adv.-Sollicitator, Bischofsg. 6.
— Johann, Sollicitator, Großer Platz 15/16.
— Johann, Zimmermalerm. und Hausbes., Annag. 7.
Tullach Wenzel, Molkerei-Expeditor, Olmützerg. 5.
Tuma Cyrill, Appreteurm., Linhartg. 1.
— Franz, Schuhmacherm., Linhartg. 1.
— Johann, Bauleiter, Fabriksg. 7.
— Johann, Dir. des k. k. böhm. Ob.-Gymn., Schmerlingstr. 14.
— Josef, techn. Bmt., Fabriksg. 7.
— Rudolf, St.-B.-Zugsführer, Dornichg. 50.
— Wenzel, Bildhauerm., Neug. 42.
Tumpach Joh., Theaterschneider, Zeile 29.
Tumpath Josefine, Priv., Franzensgl. 3.
Tunger Joh., Schuhmacherm., Dominicanergasse 13.
Tuppy Ed., Fabriksm., Neustiftg. 9|11.
— Eduard, Lehrer, Neustiftg. 9/11.
Tupý Franz, Uebungs.-Lehrer, Schreibwaldstr. 27.
Turba Richard, k. u. k. Lieut. i. 3. Inf.-Reg.
Turek Georg, k. k. Gerichtsoffizl., Jusag. 15.
— Josef, Schuhmacherm., Querg. 4.
— Ladislaus, k. k. P.-Conc.-Praktik., Dominicanerg. 7.
Turetschek Ant., Bahn-Bmt., Wawrastr. 41.
— Bertha, Priv., Waisenhausg. 9.
— Ed., Dampfwaschanst.-Inh., Thalg. 23. T. 841.
— Franz, Fabr.-Bmt., Czechnerg. 3.
— Fr., Handelsgärtner, Schreibwaldstr. 17.
— Johann, Reisender, Krapfeng. 13.
— Leopold, Verkäufer, Janowitzg. 12.
— Nikolaus, Bahnm., Lösselg. 21.
— Wilhelm, Dir. der Escomptebank, Parkstraße 10. K.-T. 1008.
Türk Pauline, Priv., Haberlerg. 17.
Türkl Friedrich, Magazineur, Kröna 17.
— Siegmund, Priv., Thalg. 16.
Turner Rudolf, Theatermaler, Sterng. 9.
Turnowsky Gustav, Ing., Haberlerg. 17.
Turoczy Carl, Ob.-Polier, Eichhorng. 37.
Tursky Anna, Lehrerin, Franz Josefstr. 5.
— Theresia, Ind.-L., Frz. Josefstr. 5.
Tuschak Eugenie, Clavierlehrerin, Basteigasse 20.
— Josef, Kaufmann, Wawrastr. 71.
— Rosa, Fabr.-Leiters-W., Basteig. 20.
Tuschell Ant., Fabr.-Bmt., Frz. Josefstr. 15.
— Carol., Wäscheputz., Franz Josefstr. 15.
Tuskany Helene, Lehrerin, Sturmg. 17.
Tutsch Siegm., Leinen-Erz., Altbrünnerg. 13.
Tutschek Alf., Manipulant, Fröhlicherg. 4.
— Barbara, Priv., Backhausg. 10.
— Carl, Buchhdlr., Thalg. 13.
— Johann, Comptoirist, Neug. 5.

Tutschek Otto, B.-Bmt., Fröhlicherg. 4.
Tutschka Andr., Schneiderm., Antonsg. 13.
Tužil Emanuel, Dir. d. Filiale „Živnostenská banka", Thalg. 6. K.-T. 108.
Tvarůžek Carl, k. k. L.-G.-R., Thalg. 59.
Tvrdek Franz, Typograph, Neug. 88.
Tvrdy Heinr., Steindrucker, Grillowitzg. 82.
Tvrznik Katharina, Kaffeeschänk., Plankengasse 25.
Tweržek Wenz., Fabr.-Bmt., Spitalwiese 14.
Twrdy Meth., Bahnbedienst., Dörnrösselgasse 29.
Twrznik Josefa, Priv. Josefst. 41.
Tyrai Alois, Magazineur, Schüttg. 4.
— Eduard, Priv., Franz Josefstr. 127.
Tyrell Bertha, Musik- und Sprachlehrerin, Bäckerg. 7.
— Heinrich, k. k. P.-C.-C. i. P., Neuthorgasse 18.

U.

Uber Leopoldine, franz. Sprachlehrerin, Neug. 10.
Učeň Heinrich, Med.-Dr., Secundar-Arzt.
— Josef, Hausierer, Bürgerg. 17.
— Leopold, Bahnbedienst., Bürgerg. 17.
— Marie, Geschäftsführerin, Wranauerg. 19.
Uhde Fanni, Geschäftsfrau, Zeile 117. .
— Franz, Priv., Köffillerg. 4.
— Guido, B.-Bmt., Frz. Josefstr. 32.
— Theodor, Rechn.-Revid. d. L.-Hyp.-B., Franz Josefstr. 59.
Uher Adolf, Buchh., Winterhollerpl. 19.
— Eduard, Schuhmacherm., Meierhofg. 3.
— Ernst, L.-R.-Rev., Ottg. 13.
— Gustav, Reisender, Thalg. 59.
— Johann, B.-Bmt., Jusag. 5.
— Josef, Priv., Grillowitzg. 40.
— Josef, Hausbes., Gefangenh.-Aufseher, Rothg. 21.
— Josef, Schuhmacherm., Zeile 90.
— Ludwig, Wasserl.-Inst., Josefstadt 48.
— Marie, Priv., Franz Josefstr. 22.
Uherek Josef, k. k. Fin.-L..Rechn.-Rev. a. D., Neug. 122.
Uhl Josef, Ob.-Conducteur i. P., Körnerg. 17.
— Marie, Greislerin, Dornichg. 25.
— Marie, Stationschefs-W., Tivolig. 38.
— Matthias, Schuhmacherm., Dornichg. 12.
— Paula, Majors-W., Josefstadt 13/15.
Uhlik Johann, Agent, Tivolig. 12.
Uhlíř Anton, Buchhalter, Giskrastr. 17.
— Ferdinand, Priv. Bmt., Neug. 94.
— Ferdinand, Verkäufer, Zeile 58.
— Franz, Hausbes., Grabmonumentenhdl., Wawrastr. 14.
— Gertrude, Gastwirtin, Zeile 77.
— Ladislaus, Priv.-Bmt., Giskrastr. 10.
— Leopold, Schneiderm., Dornichg. 13.
— Wenzel, k. k. P.-U., Herringg. 9.
— Wilhelm, k. k. P.-E., Zeile 77.
Ujčik Marie, Krankenpflegerin, Schwarzfeldg. 7.
Ulbrich Anton, C.-S.-W., Czechnerg. 4.
— Johann, B.-Diener, Großer Platz 11.
— Josef, Löschmeister, Rathhaus.
— Ottilie, Kindergärtnerin, Großer Platz 11.
Ulig Carl, Buchh., Eichhorng. 31.
Ullbricht Carl, k. u. k. Ob.-Lieut. d. Sanitäts-Abth. Nr. 5, Zeile 90.
Ullmann Carl, B.-Bmt., Franzensgl. 1.
— Carl, Agent, Jakobspl. 7. T. 907.
— Heinrich, k. k. P.-Prakt., Jesuitengasse 9.
Ullrich Marie, L.-Bauraths-W., Haberlerg. 9.
— Wilh., Geschäftsführer, Krautmarkt 24.
Ulmann Franz, Priv., Querg. 5.
— Ludw., Tuchhdl., Rudolfsg. 32. G.-T. 373.
Ulmer Adolf, Bank-Bmt., Obrowitz 26.
— Amalie, Tuchhdl., Krapfeng. 15.
— Jakob, Fabr.-Bmt., Obrowitz 26.
— Ignaz, Tuchrestenhdl., Schmerlingstr. 9.
— Josef, Tuchrestenhdl., Minoriteng. 4.
— Josef, Priv.-Bmt., Gr. Platz 15 16.
— Leopold, Agent, Arnoldg. 3.
— Moriz, Hausierer, Spitalwiese 16.
Ulrich Adolf, Magazineur, Cyrillsg. 3.
— Ed., Ritt. v., Dr., Landesaussch.-Beisitzer u. Gutsbes., Gr. Platz 20. T. 456.
— Ernst, Bauleiter, Haberlerg. 3.
— Gustav, k. k. Prof. u. Priv.-Docent a. d. techn. Hochschule, Franz Josefstr. 1a.
— Marie v., Hausbes., Gr. Platz 20.
Umgelter Antonie, Malzfabriksbes., Parkstraße 40.
— Ernst, Malzfabrikant, Zieglerg. 11. G.-T. 2.
— Heinrich, Malzfabrikant, Zieglerg. 11.
— Louis, Priv., Zieglerg. 11.
Umlauf Anna, Kaufmanns-W., Neug. 51.
— Anna, Priv., Adlerg. 12.
— Carl, Lin.-Amts-Assist., Neug. 51.
— Josef, Blinden-Inst.-Lehrer, Lessingg. 10.
Unger Anna, Priv., Lichtenauerg. 6.
— Emilie, Priv., Neug. 119.
— Max, Dr., Priv., Augustinerg. 23.
Unzeitig Angela, Priv., Bürgerg. 4.
— Anton, Schuhmacherm., Theresiengl. 11.
— Carl, C.-S.-W., Neug. 92.
— Eduard, Kaufmann, Franz Josefstr. 31.
— Franz, Kanzleidiener, Nonneng. 4.
— Victor, k. k. Steueramts-Adj., Fröhlichergasse 17.
— Wenzel, Drechslerm., Johannesg. 18.
Urbach Alex., Tapeziererm., Josefstadt 7.
— Bertha, Handelsfrau, Franciscanerg. 7.
— Julius, Buchh., Krautmarkt 3.
— Leopold, Reisender, Offermanng. 11.
Urban Amalie, Amtsdieners-W., Jesuitengasse 5.
— Anna, Priv., Franz Josefstr. 9.
— Anton, Papierhdl., Eichhorng. 45.
— Bernardin, Oberkellner, Kröna 4.
— Carl, Eisenbahn-Bmt. a. D., Meierhofgasse 11.

Urban Ed., kais. R., Hausbes., Banquier u. Gem.-R., Gr. Platz 25. G.-T. 242.
— Eduard jun., Proc., Gr. Platz 25.
— Eduard, Bmt., Zeile 113.
— Elisabeth, Mehlverschleißerin, Josefst. 33.
— Franz, Gendarmerie-Wachtm. i. P., Neugasse 12.
— Franz, Fabriksm., Bleichwiese 4.
— Fritz, Dr. d. Phil., Gr. Platz 25.
— Hubert, Baron, k. k. Statth.-R.-Revid., Zeile 60.
— Johann, Bürgerschullehrer, Bäckerg. 39.
— Joh., Ober-Conducteur, Wawrastr. 29.
— Johann, Priv., Querg. 4.
— Josef, Typograph, Winterhollerplatz 13.
— Jos., k. u. k. Rittm.-W., Neug. 135.
— Julianne, Hausiererin, Josefstadt 33.
— Julie,, Gastwirtin, Bleichwiese 4.
— Martin, Bäckerm., Fabriksg. 3.
— Moriz, Webereileiter, Josefstadt 76.
— Theresia, Priv., Bergg. 27.
Urbanczik Gisela, Schneiderin, Lauteng. 15.
Urbanek Al., Edl. v. Schlesheim, k. k. Fin.-L.-Dir.-Vicepräs. a. D., Jodokstr. 3.
— Alois, Magazineur, Körnerg. 5.
— Amalie, Priv., Adlerg. 28.
— Anna, Priv., Augustinerg. 12.
— Anton, Assec.-Bmt., Haberlerg. 7.
— Cyrill, Schuhmacherm., Kröna 51.
— Franz, k. k. Prof. a. D., d'Elvertstr. 7.
— Marie, Priv., Getreidemarkt 2.
— Oskar, Bmt., Lessingg. 9.
Urbanowsky August, k. k. Grundbuchsführer, Schmerlingstr. 18.
— Carl, Versicherungs-Bmt., Zeile 60.
— Franc., Priv., Schreibwaldstr. 3.
— Richard, k. k. P.-E., Zeile 89.
— Vincenz, Schlosserm., Schreibwaldstr. 28.
Urbaschek Alfred, k. u. k. Oberst i. R., Fröhlicherg. 31.
Urff Ernst, Färbereiwerkm., Janowitzg. 7.
Uřídil Anton, Cafetier, Kiosk 1.
Ursíny Michael, Rector u. Prof. a. d. k. k. böhm. techn. Hochschule, Giskrastr. 5.
Uruska Cajetan, v., Bmt., Neug. 38.
Urwalek Ant., k. k. P.-Cassier, i. P., Eichhorng. 27.
— Franz, Gastwirt, Kröna 52.
— Rosa, Wildprethdl., Josefsg. 2.
— Stefanie, k. k. P.- u. T.-Bmt., Tivolig. 15.
Urych Rudolf, Landes-Bauamts-Praktikaut, Thalg. 7.
Urz Adele, Hausbes., Annagrund 7.
Uslar Wilhelm, Priv., Carlsglacis 5.
Ustinik Franz, Buchhalter, Zeile 88.
Ustrnul Franz, k. k. P.-E., Querg. 17.
Utikal Franz, k. k. P.-Diener.
Uxa Adalbert, Gießereibes., Plankeng. 45. T. 390.
— Adolf, k. u. k. Hptm. des 49. Inf.-Rgt., Jodokstr. 3.
— Adolf, Gießereileiter, Plankeng. 45.
— Anton, Monteur, Ugartestr. 14/16.
Uxa Eleonore, Priv., Plankeng. 65.
— Franz, Gießereileiter, Plankeng. 45.
— Helene, k. k. P.- u. T.-Bmt., Hutterg. 6.
— Josef, Fabriksmitbes., Plankeng. 45.
— Josef, Schuhmacherm., Bäckerg. 58/60.
— Robert, Gießereileiter, Dörnrösselg. 21.
— Rudolf, Gußm., Plankeng. 22.
— Wenzel, Zinngießer, Hutterg. 6.
— Wenz., Gießereibes., Plankeng. 45. T. 390.
Uzel Anton, Darmhdl., Olmützerg. 11.

V.

Vach Emanuel, k. k. Prof., Klosterpl. 1.
Vacha Peter, Buchh., Giskrastr. 34.
Václavík Franz, Priv., Neug. 27.
Vaculik Jos., Bauadjct., Eichhorng. 8.
Vagač Franz, Schuldiener, Flußbettg. 2.
Vajda Ludwig, Revident, Neug. 111.
Vahalik Franz, Bauzeichner, Johannesg. 11.
— Josef, Drogourist, Annag. 7.
— Wilhelm, Geschäftsführer, Zeile 35.
Vajgl Gottlob, Bmt. d. Livn. Banka.
Vala Franz, Milchgeschäftsinh., Geißg. 5.
Valehrach Wenzel, Selcher, Neug. 32.
Valašek Josef, Schneider, Fröhlicherg. 31.
Válek Josef, Prof., Sturmg. 17.
Valek Fileomena, Ind.-Lehrerin, Bergg. 41.
Valenta Francisca, Priv., Brunneng. 11—13.
— Franz, k. k. Postm., Augustinerg. 5.
— Franz, Architekt, Fr. Josefstr. 38.
— Franz, Hypothekenbankaccessist.
— Friedrich, k. k. P.-Rech.-Assist., Augustinerg. 5.
— Joh., k. k. Statth.-Rechn.-Offic., Neug. 80.
— Math., Gew.-Schul.-Ass., Lichtenauerg. 1.
Valentin Franz, Schuhmacherm., Lösselg. 15.
Valentini Constantin, Schuh-Obertheil-Erz., Adlerg. 16. T. 891.
Váleš Josef, Zugsbegl., Nonneng. 16.
— Josef, Schuldiener, Franz Josefstr. 110.
Valis Franz, L.-Diurnist.
Vallazza Armin, V.-L., Bischofsg. 6.
— Carl, Bürg.-L., Hausbes. u. Schriftsteller, Lessingg. 12.
— Eduard, Gem.-R.-Aspirant.
— Franz, Hausbes., Bischofsg. 6.
— Hermine, Inhaberin einer Clavierschule, Rudolfsg. 10.
Vallazza Theod., Redacteur d. „Tagesbote aus Mähren u. Schlesien" u. Correspond. d. „Neuen Freien Presse", Eichhorng. 69. T. 1027.
— Victor, V.-L., Jusag. 15.
Vališ Johann, Selcher, Neug. 97.
Valníček Johann, Priv., Franz Josefstr. 106.
— Miloš, MUDr., Zahnarzt, Großer Platz 28.
Váňa Anton, Dir. d. k. k. böhm. L.-B.-A., Gomperzg. 20.
— Ferdinand, B.-Bmt., Plankeng. 27.
— Josef, Schneiderm., Eichhorng. 19.
— Josef, Gastwirt, Wawrastr. 53.
— Ludmilla, Lehrerin, Gomperzg. 20.

Vána Marie, Lehrerin, Gomperzg. 20.
Vančura Josef, B.-Bmt., Falkensteinerg. 4.
Vandas Carl, k. k. Prof., Giskrastr. 11.
Vaněk Adalbert, Gastw.. Dornichg. 52.
— Adolf, JU.Dr. Adv.-Cand. Fr.Josefstr. 75.
— Ant., k. k. P.-O., Thalg. 51.
— Anton, Schuhmacherm., Franz Josefstraße 87.
— Bohusl., k. k. F.-Comm., Beischlägerg. 10.
— Franz, Schneiderm. Neug. 21.
— Joh., k. k. P.-Diener, Erzh. Rainerstr. 6.
— Thomas, Lehrer, Sonnenfelsg. 7.
Vaněrka Alois, Selcher, Zeile 30.
Vaňha Johann, Prof, Dir. d. Agricultur-Versuchs-Station, Bäckerg. 62. K.-T. 897.
Vaníček Marie, Priv., Steing. 6.
Vanicky Franz, k. k. Lieutnant i. Landw.-Inf.-Rgt. Nr. 14.
Varesi Jul., Werkm., Wienerg. 53.
Varga Ludwig, k. u. k. Lieut. im 49. Inf.-Reg., Eichhorng. 18.
Váša Paul, k. k. Prof., Eichhorng. 69.
Vašak Francisca, Greislerin, Wienerg. 40.
— Franz, K.-Gehilfe, Wienerg. 68.
— Johann, Hausbes., Wienerg. 40.
— Carl. Bahn-Bmt., Glockeng. 3.
— Robert, Bahn-Bmt., Dörnrösselg. 39.
Vašatko Gustav, Werkm., Gomperzg. 8.
Vašek Franz, Spenglerm., Schreibwaldstr. 25.
— Olga, Lehrerin, Falkensteinerg. 38.
— Wlad., k. k. P.-O., Bäckerg. 42.
Vašica Anton, Gastwirt, Augustinerg. 23.
— Clara, Dir.-W., Götheg. 12.
— Jaroslav, k. k. Statth.-Rechn.-Prakt., Gutenbergg. 1.
Vašiček Alfred, k. k. Ober-Ingenieur, Franzensglacis 11.
— Barbara, Ing.-W., Neug. 49,
— Cyrill, Schuhmacherm., Bergg. 27.
— Erwin, Med.-Dr., k. k. Ob.-Bezirks-Arzt, Falkensteinerg. 10.
— Francisca, Hebamme, Franz Josefstr. 57.
— Gottlieb, Spengler, Neug. 86.
— Katharina, Placierungs-Inst.-Inh., Herrengasse 14.
— Wilhelmine, Ob.-Lehrers-W., Drascheg. 4.
Vasilowitsch Ignaz, Priv., Zeile 40.
Vašina Anton, Monteur, Neug. 14.
Vašulin Anton, Bahnbedienst., Arnoldg. 12.
Vatter Leonh., St.-B.-Bmt, Dornichg. 110.
Vaverka Ant., Not.-Kanzl., Falkensteinerg. 38.
Vávra Eduard, k. k. F.-C.-Prakt., Franzensglacis 5.
— Miloslav, Assist. a. d. böhm. Gewerbesch.
Včelař Alois, B.-Diener, Jesuiteng. 1.
Vdoleček Ferd., Kaufmann, Jusag. 12.
— Joh., Schuhmacherm., Franz Josefstr. 73.
Večeřa Alois, Gastwirt, Plankeng. 18.
— Jaroslav, B.-Bmt., Grillowitzg. 23.
— Katharina, Priv., Neug. 40.
Vejlupek Franz, Schuhmacherm., Neug. 44.
Vejmelka Cyrill, Bankdiener, Jakobsg. 4.
Vejřik Josef, Gastwirt, Neug. 74.
Vejrosta Ludwig, k. k. Werkm. an der böhm. Staats-Gewerbeschule.
Veit Alfred, Theatermusiker, Steinmühle 7.
— Aug., Capellm. im Stadt-Theater, Ottg. 4.
— Heinrich, Typograph, Josefstadt 71.
— Marie, Priv., Josefstadt 71.
— Theodor, Kaufmann, Beischlägerg. 4.
Veith Francisca, k. k. P.- u. T.-Bmt., Herringgasse 5.
— Josef, Priv.-Bmt., Fabriksg. 13.
— Karoline, Fleischhauers.-W., Rudolfsg 1.
Vejvoda Marie, Priv., Dörnrösselg. 48.
Velebil Juliane, Priv., Linhartg. 5.
Velinsky Josef, Bahn-Bmt., Breiteng. 4.
Velký Francisca, Priv., Herringg. 9.
Venc Anton, Schuhmacherm., Bergg. 10.
Vencalek Gottfried, Buchh., Jusag. 9.
— Vincenz, Sodawasser-Erz., Klosterpl. 2.
Venier Valeriano, Ing., Baumeister, Augustinerg. 2. G.-T. 547.
Vennyer Rosa, Schauspielerin, Kapuzinerplatz 10.
Venta Rosalie, Priv., Giskrastr. 19.
Vepřek Clemens, k. k. Prof., Beischlägerg. 6.
— Josef, Schuldiener, Franz Josefstr. 88.
Veps Wenzel, Prof. der böhm. Handelsschule, Tivolig. 50.
Verbič Carl, Maschinist, Dornichg. 19.
Vernay Gust., N.-B.-Officl., Dornichg. 58.
— Marie, Bmt.-W., Dörnrösselg. 39.
Verovšek Ant., Schneiderm., Salzamtsg. 8.
Versbach Felix, R. v. Hadamar, B.-Bmt., Eichhorng. 12.
Veselský Marie, Gastwirtin, Lackerwiese 8.
Veselý Agnes, Gastwirtin, Binderg. 23 b.
— Anna, Bmt.-W., Haberlerg. 10.
— Anton, Schneiderm., Ugartestr. 15.
— Emilie, Hebamme, Eichhorng. 24.
— Franz, L.-Bmt., Rothemühlg. 7.
— Franz, MUDr., Director der A. G. Bad Luhatschowitz, Rudolfsg. 6. T. 720.
— Franz, Schuhmacherm., Schusterg. 6.
— Franz, k. k. C.-W., Arnoldg. 5.
— Gabriel, k. k. P.-E., d'Elvertstr. 23.
— Josef, Schneiderm., Bäckerg. 30.
— Kasian, Priester, Klosterpl. 1.
— Katharina, Priv., Waisenhausg. 5.
— Michael, Schuhmacherm., Mühlg. 24.
— Rudolf, Hilfs-Bmt., Haberlerg. 10.
— Victor, Comptoirist, Neug. 122.
— Wenzel, Priv.-Bmt., Kröna 61.
Vetter Arthur, Inh. d. Leichenbestattungs-Anst. „Asyl", Tivolig. 39. G.-T. 101.
— Felix, Graf v. d. Lilie, Excellenz, Landeshauptmann von Mähren, Herrschafts-Bes. und k. u. k. geheim. Rath, Kiosk 11.
Vetterl Carl, Assec.-Bmt., Antonsg. 7.
Veverica Marie, Lehrerin d. russ. Sprache, Eichhorng. 48.
Veverka Barbara, Hebamme, Plankeng. 20.
— Jaroslav, Geschäftsl., Jusag. 9.
— Josef, Drechslerm., Plankeng. 20.
Vévoda Carl, L.-Ober-Ing., Falkensteinerg. 6.

Vichta Eduard, k. k. Fin.-Conc.-Prakt., Eichhorng. 8.
Victor Joh., Hausbes., Fr. Josefstr. 30.
Victorin Carl, Buchbinderm., Krautmarkt 8.
— Ernst, elektr. Monteur, Antonsg. 7.
Vidal Theresia, Masseurin, Adlerg. 28.
Vielgut Simon, Priv., Neug. 7.
Vielguth Emil, k. k. P.-R.-R. Augarteng. 10.
Vielhauer Charlotte, k. u. k. Oberst-Lieut.-W. u. Hausbes., Johannesg. 9.
Vierling Carl, Färberm., Krapfeng. 13.
Vilím Carl, Schneiderm., Ferdinandsg. 28.
— Carl, k. k. F.-Conc., Winterhollerplatz 20.
Vilimec Rudolf, Monteur, Arnoldg. 7.
Vilimek Victor, k. k. Auscultant, Parkstr. 4a.
Vinař Franz, Bäckerm., Geißg. 17.
Vinkler Albin, Lehrer, Augustinerg. 17.
Viragh Siegm., Cafetier, Falkensteinerg. 11. T. 293.
Vischer Hermann, Bmt., Radlasg. 5.
Vitamvas Johann, Schuhmacherm., Franz Josefstr. 125.
Vitek Carl, L.-Access., Arnoldg. 15.
— Marie, Priv., Klosterplatz 1.
— Wenzel, Dr., Adv. Cand., Eichhorng. 40.
Vitěz Vincenz, Gastwirt, Schwertg. 8.
Vitoul Alois, Assec.-Bmt., Eichhorng. 43.
— Josef, Bäckerm., Neustiftg. 49.
Vivenot Ernst, Edl. v., k. u. k. Feldmarschall-Lieut. u. Commandant der 4. Inf.-Truppen-Div., Parkstr. 8.
Vizina Carl, k. k. Steueramts-Contr., Kafkagasse 19.
Vlach Carola, Milchhdl., Kröna 77 b.
— Josef, k. k. F.-L.-D.-Prakt., Fröhlicherg. 5.
Vlachowicz Sidonie v., Priv., Hutterg. 9.
Vláčilik Joh., k. k. P.-Haupt-Cassier, Huttergasse 12.
Vladik Franz, Conducteur, Schreibwaldstraße 25.
Vlas Paul, Cooper. und Katechet, Klosterplatz 1.
Vlček Anna, k. k. Fin.-R.-W., d'Elvertstr. 13.
— August, k. k. P.-Bmt., Rudolfsg. 15.
— Franz, Schneiderm., Bürgerg. 31.
— Josef, Wirt, Olmützerg. 11.
— Josef, k. k. Fin.-Conc.-Prakt.
Vlk Alois, k. k. Gymn.-Prof. u. Hausbes., Backhausg. 4.
— Franz, k. k. Ober-Post.-Contr., Tivolig. 38.
Vobořil Johann, Bäckerm., Skenestr. 3.
Vocilka Anna, Lehrerin, Bürgerg. 23.
Vocke Ed., k. k. P.-Diener i. P., Wawrastraße 12.
Vodak Julie, Kindergärtn., Getreidemarkt 2.
— Max, Schuhmacherm., Kröna 4.
— Philipp, Schneider, Neug. 114.
Vodnařik Eduard, Landeshilfsämter-Dir., Tivolig. 5.
— Franz, L.-Bmt. Antonsg. 7.
Vogel Elise, Kindergärtnerin, Gr. Platz 2.
— Friedrich, G.-R.-Offic., Zeile 20.
— Johann, Maschinenwärter, Zeile 43.
Vogel Josef, Wollabfallhdl. u. Hausbes. Quergasse 19.
— Jul., Tuchhändler, Theresienglacis 13. G.-T. 442.
— Ludwig, Priv., Josefstadt 46.
— Marie, Kindergärtnerin, Großer Platz 2.
— Moriz, Fabr.-Dir., Offermanng. 19.
— Theresia, Priv., Krapfeng. 35.
— Wilhelm, L.-Kanzl., Neug. 124.
Vogl Felix, Med.-Dr., Zahnarzt, Kapuzinerplatz 1.
— Ferdinand, Agent, Jesuiteng. 25.
— Franz, Zimmermalerm., Wienerg. 18/22.
— Ignaz, Hausbes. u. Rohlederhdl., Fleischmarktg. 12.
— Josef, Priv., Tivolig. 12.
— Josef, k. k. Hauptzollamts-Cassier, Getreidemarkt 10.
— Josef, N.-B.-Bmt., Plankeng. 17.
— Katharina, Assec.-Ing.-W., Schmerlingstraße 17.
— Marie, Verw.-W., Getreidemarkt 10.
Vogler Gustav, L.-Aspirant.
Voglsinger F., Redakteur, Eichhorng.
Vogt Camillo, Gastwirt, Franciscanerg. 6.
— Franz, Friseur, Gomperzg. 19.
— Johann, k. k. Gendarm.-Postenführer, Josefstadt 13/15.
— Johann, Priv.-Bmt., Köffillerg. 26.
— Ludwig, Priv.-Bmt., Bäckerg. 8.
Vohnout Carl, Assec.-Bmt., Eichhorng. 41.
Vohrabal Emanuel, Zuckerbäcker, Eichhorngasse 66.
— Johann, Kohlengeschäft, Jusag. 13.
Voigt Ferd., Fabr.-Bmt., Fleischmarktg. 10.
Voigtmann Emil, Buchh., Neustiftg. 13.
Vojaček Anton, Kirchendiener, Bäckergasse 11.
— Franz, k. k. O.-Contr., Beischlägerg. 8.
Vojanec Franz, Schuhmacher, Thalg. 28.
— Matth., Kirchendiener, Krapfeng. 19.
Vojt Vincenz, Gastwirt, Köffillerg. 6.
Vojta Alois, Priv.-Bmt., Adlerg. 22.
— Alois, Reisender, Zeile 86.
Vojtěch Carl, Papierhdl., Sterng. 10.
— Johann B., Domcapitular, Petersberg 7.
— Josef, Priv., Adlerg. 22.
— Wilhelm, k. k. Büchsenmacher, Sterng. 10.
Vojtek Emilie, Geschäftsfrau, Sturmg. 4.
— Franz, Locomotivführer, Sturmg. 4.
— Vincenz, Oberlehrer, Neustiftg. 40.
Vojtíšek Alois, Oberkellner, Rudolfsg. 5.
— Heinrich, Buchbinderm., Ugartestr. 13.
Voitl Leopold, k. u. k. Oberstlieut. i. 15. Drag.-Rgt., Parkstr. 28.
— Wenzel, k. k. Postdiener, Köffillerg. 14.
Vokurka Carl, Buchhalter, Zwittag. 13.
Volak Carl, k. k. P.-Pract. Dornichg. 9.
— Marie, Hausbes., Dornichg. 9.
Volanek Carl, k. u. k. Lieut.-Rechn.-Führer i. 49. Inf.-Reg., Krapfeng. 12.
Volauf Johann, Hausbes., Zuischg. 30.
Volavý Antonie, Priv., Giskrastr. 17.

Volavý Johann, L.-Cassa-Contr. i. R., Franz Josefstraße 11.
— Josef, k. k. K.-Assist., Sturmg. 7.
Volejník Alois, k. k. P.-Prakt., Neug. 25.
— Amalie, Milchhdl., Schwedeng. 4.
— Johann, Schuhmacherm., Fröhlicherg. 39.
Volkelt Hugo, Stadtrath, Tivolig. 43.
Völker Carl, N.-B.-Portier, Dornichg. 54.
— Moriz, Kaufmann, Leopoldshof 1.
— Rudolf, Priv.-Bmt., Leopoldshof 1.
Völkl Anton, Priv.-Bmt., Giskrastr. 33.
— Eleonora, Speiseanstaltsinh., Rennergasse 4/6.
Volkmann Gust., Kunstgärt., Wawrastr. 43.
— Theob., k. k. Ob.-P.-Contr., Eichhorng. 57.
Vollgold Betty, Ing.-W., Bergg. 49.
Volný Alfred, B.-Bmt., Haberlerg. 8.
Volos Leopold, Magazineur, Neug. 90.
Vondráček Hugo, k. k. Post-Conc.-Prakt.
— Ida, Postexped., Dornichg. 46.
Vondruška Heinrich, k. k. St.-A.-Prakt.
— Marie, Oberlehrers-W., Schulg. 6.
Voráček Conrad, Landes-Rechn.-Dir. a. D., Falkensteinerg. 10.
Vorel Anton, k. k. Prof. u. Bez.-Schulinsp., Elisabethplatz 7.
— Philippine, Priv., Elisabethstr. 8.
Vorliček Carl, Locomotivf., Dörnrösselgasse 40.
Vornberger Annunciata, Oberin d. Marien-Anst., Neug. 24.
Vörsmann Emilie, Ing.-W., Dornichg. 13.
Voškrda Josef, Kleiderhdl., Dornichg. 40.
Vošlajer Georg, Schneiderm., Fr. Josefstr. 7.
Voslář Anton, k. k. Fin.-Conc.-Praktikant, Offermannsg. 9.
Vrla Marie, Arztens-W., Thalg. 49.
— Ulrich, B.-Bmt.
Vrtal Franz, k. k. P.-E., Bergg. 5.
Vrtatko Wenzel, Mag. d. Pharm., Schillerg. 7.
Vrtěl Jaroslav, k. k. Bau-Adjct., Eichhorngasse 71.
— Ludwig, k. k. P.-Assist., Neug. 131.
Vrtil Jaroslav, Ingenieur, d'Elvertstr. 13 a.
Vrzal Alois, Schneiderm., Neug. 44.
— Josef, k. k. F.-W.-O.-Aufs., Herringg. 3.
Všetečka Josef, Gastwirt, Dornichg. 82.
Vybíral Anton, k. k. P.-E., Jusag. 10.
Vycha Johann, L.-Diurnist.
Vychodil Johann, k. k. Commissär, Thalgasse 57.
— Paul, Phil.-Dr., Dir. d. päpstl. Benedictiner-Buchdr., Dominicanerg. 4. T. 439.
— Victor, Bmt., Querg. 4.
Vyčichl Carl, k. u. k. Lieut. i. Inf.-Rgt. Nr. 3., Eichhorng. 25.
Vyhlid Frz., k. k. F.-Conc.-Prakt., Neug. 31.
Vyhnaček Caroline, Priv., Bürgerg. 23.
— Franz, Lehrer, Bürgerg. 23.
— Rudolf, Vers.-Bmt., Bürgerg. 23.
Vyhnalek Gotthard, Schuhmacherm., Linhartg. 3.
Vyhnalik Johann, Ing., Neug. 10.
Vyhnalik Katharina, Priv., Neug. 10.
Vykydal Carl, k. k. K.-Offic., i. P., Zeile 121.
— Marie, Vogelhdl., Josefsg. 2.
Vymazal Anton, k. k. Fin.-Rechn.-Praktik., Neug. 137.
— Cyrill, Bäckerei, Neustiftg. 49.
— Franz, Schriftsteller, Giskrastr. 10.
Vymětal Josef, Schuhmacherm., Fabriksgasse 13.
— Liborius, Hilfsbeamt., Haberlerg. 4.
Vymola Anton M., Redacteur, Kapuzinerplatz 2.
Vyplašil Johann, Bmt., Giskrastr. 38.
Vyrazil J., k. k. Realschulprof., Meierhofg. 3.
Vyroubal Franz, k. k. P.-Offic., Tivolig. 52.
— Josef, Musiklehrer, Antonsg. 17.
— Josef, k. k. P.-O., Ottg. 8.
Výšek Wenzel, Restaurateur, Elisabethstr. 3.
Vysloužil Carl, Friseur, Neug. 22.
— Josef, Sollicitator, Kröna 4.
— Katharina, Obsthdl., Mühlg. 19.
— Rudolf, Selchwarenhdl., Dornichg. 3.
— Rudolf, Bahnbed., Plankeng. 67.
Vystrčil Franz, Schuhmacherm., Körnerg. 17.
— Franz, Fleischhauer, Sturmg. 11.
— Matthias, Laborant, Flurg. 35.
Vytopil Joh., Bahnconduct., Arnoldg. 15.
Vyžralek Josefa, Hebamme, Fischerg. 3.
Vzácny Marie, Selchwarenhdl., Neug. 110.

W.

Waage Olga, staatl. gepr. Lehrerin d. franz. u. engl. Sprache, Franzensgl. 1.
Waas Emerich, Bauzeichner, Adlerg. 15.
Waber Rud., Mechaniker, Bürgerg. 15.
Wacek Adalbert, Kanzleigehilfe, Fabriksg. 7.
— Marie, Hebamme, Zeile 43.
Wach Franz, Portier, Grillowitzg. 19 a.
Wacha Amalie, Modistin, Krautmarkt 22.
— Carl, Maschinen-Ing., Schmerlingstr. 13.
— Johann, städt. Wagmeister, Kröna 74.
— Johann, Wagnerm., Zeile 74.
— Josef, Wagnerm. u. Hausbes., Querg. 8.
— Ladislaus, Schreiber, Bürgerg. 25.
— Pauline, Priv., Franz Josefstr. 123.
Wachsberger Gustav, Kaufmann, Gr. Pl. 26.
Wachsmann Paula, Comptoiristin, Neug. 3.
Wacht Eduard, k. k. Rechn.-Rev., Josefst. 8.
— Ignaz, Bürgerschullehrer, Falkensteinergasse 4.
Wachtel Adolf, Monteur, Breiteng. 4.
— Isidor, Kaufmann, Thalg. 59.
— Florentine, Priv., Falkensteinerg. 36.
— Leontine, Priv., Thalg. 31.
— Marie, Hausbes., Köffillerg. 11.
Wachter Eduard, Buchh., Plankeng. 73.
— Emilie, Damenschneiderin, Theresienglacis 15.
Wachutka Franz, k. k. F.-W.-Ob.-Comm., Krapfeng. 48.
Wacin Wenzel, Monteur, Arnoldg. 13.

Waclahofský Albert, Friseur, Schulg. 13.
Wacula Jakob, Pensionist, Wranauerg. 11.
Waelsch Emil, Dr., k. k. Hochschul-Prof., Tivolig. 32.
— Ernst, Cassier, Neug. 43.
Waffek Johann, Typograph, Bürgerg. 23.
— Marie, Priv., Rudolfsg. 14.
Wagner Adolf, C.-S.-W., Lauteng. 15.
— Agnes, Priv., Franz Josefstr. 100.
— Anna, Priv., Kiosk 9.
— Anton, Gastwirt, Giskrastr. 17.
— Anton, k. k. Gendarm.-Wachtm. i. P., Tivolig. 11.
— August, Chemiker, Bahnring 6.
— Carl, Tuchwalker, Bergg. 41.
— Clotilde, Priv., Dornichg. 42.
— David, Priv., Jesuiteng. 23.
— Edmund, k. u. k. Lieut. i. 15. Drag.-Rgt., Grenzg. 2.
— Eduard, Assec.-Bureauchef, Zeile 1.
— Eduard, Spenglerm., Grillowitzg. 78.
— Emanuel, Trödler, Bahnring 6.
— Emil, Geschäftsführer, Giskrastr. 34.
— Francisca, Kaufmanns-W., Kothg. 8.
— Franz, Gastwirt, Zwittag. 5.
— Franz, Borstenviehhändler, Czechnergasse 13.
— Franz, Reisender, Fröhlicherg. 19.
— Franz, Dr., Arzt u. Hausbes., Schreibwaldstr. 13.
— Heinrich, Tivolig. 48.
— Hugo, Fabriksleiter, Neug. 41.
— Jakob, Agent, Dornichg. 3. **T.** 856.
— Johann, Wäscheputzerei, Adlerg. 21.
— Johann, Spenglerm., Zeile 83.
— Johann, Conducteur, Annag. 5.
— Johann, Bmt., Dornichg. 38.
— Josef, k. k. Schulrath und Hausbes., Lichtenauerg. 6.
— Josef, Greisler, Franz Josefstr. 110.
— Josef, Bmt., Franz Josefstr. 114.
— Josef, Typograph, Querg. 7.
— Josef, k. k. P.-A.-Diener, Josefstadt 41.
— Josefa, Priv., Nonneng. 9.
— Josefine, Schauspielerin, Giskrastr. 33.
— Lambert, Zeichner, Roseng. 8.
— Matthias, k. k. P.-U., Thalg. 9/11.
— Max, Güter-Director a. D., Schmerlingstraße 12.
— Michael, k. k. Postdiener Annag. 28.
— Moriz, Sparcasse-Access., Neug. 30.
— Sam. Jos., Photograph, Mühlg. 17.
— Sam., Trödler, Bahnring 6.
— Stanislaus, Reisender, Josefstadt 5.
— Theodor, k. k. P.-Rechn.-Offic., Schreibwaldstr. 13.
— Wilhelm, Zitherlehrer, Fischerg. 53.
— Wilhelm, Arb.-Unf.-Vers.-Offic., Eichhorng. 37.
Wagner-Henning Anton, Maler, Körnerg. 7.
Wägner Marie, Priv., Zeile 9.
— Victor, k. u. k. Rittm. im 15. Drag.-Regmt., Neug. 135.
Wägner Wilh., Fabrikant und Hausbes., Villa Schreibwaldstr. 154. **T.** 240.
— Wilhelm, Zollagent, Winterhollerpl. 15.
Wahalik Josef, Gastwirt und Hausbes., Wienerg. 52.
Wahn Paul, k. k. Prof. d. L.-B.-A., Neug. 41.
Waigl Gottfried, Bmt., Herreng. 15.
Waigner Friedrich, Selcherm., Kröna 24.
— Marie, Blumenhdl., Carlsglacis 9/11.
Wajc Wenzel, Reisender, Plankeng. 73.
Walach Franz, Schuhmacherm., Kröna 16.
Walcher Josef, Gastwirt, Herreng. 16/18.
Walczak Emanuel, Bmt., Dornichg. 50a.
Walda Anna, Priv., Reitschulg. 8.
— Gottlob, k. k. P.-Diener, Herreng. 5.
Waldapfel Wilh., Reisender, Gomperzg. 20.
Waldek Emilie, Priv., Grillowitzg. 33.
— Marie, Priv., Thalg. 12.
— Wilhelm, Gem.-Calculant, Neug. 41.
Walder Johann, k. k. P.-E., Neug. 10.
Waldhans Josef, Kürschnerm., Josefstadt 41.
— Marcelline, Specereihdl., Josefstadt 71.
Waldhauser C., Nordb.-Packm., Wawrastr. 3.
Waldmann Ernst, Kaufmann, Nordbahnstraße 15.
— Otto, Eisenhdl., Bahnring 12. **G.-T.** 337.
— Theresia, Eisenhdl.-W., Bahnring 12.
Waldstätten Egon, Freiherr von, k. u. k. Oberlieutenant im 2. Dragoner-Regiment, Elisabethstraße 9.
Waldsteiner Julius, Pflasterm., Bäckerg. 51.
Walek Auguste, Clavierlehrerin, Krautm. 1.
— Bernhard, Kanzlei-Diener, Neug. 5.
— Caroline, Hausbes.-W., Zwittag. 5.
— Franz, Stadtrath und Leiter des städt. Polizei-Amtes, Krautmarkt 1. **K.-T.** 263.
— Vincenz, Pensionist, Zeile 43.
— Wenzel Stations-Sous-Chef d. St.-E.-G., Dörnrösselg. 59. **K.-T.** 375.
Walenta Carl, Amtsdiener, Zeile 103.
— Franz, Dreherm., Gutenbergg. 8.
— Josefine, Priv., Josefstadt 9.
— Josefine, Greislerin, Weinbergg. 54.
— Julius, Priv.-Bmt., Neug. 3.
— Sophie, k. k. P.- u. T.-Bmt., Herringg. 9.
— Vincenz, Schuhmacherm., Querg. 29.
— Wenzel, Fiaker und Hausbes., Waisenhausg. 4.
Walentik Franz, Conducteur, Plankeng. 26.
Walentin Eduard, Priv.-Bmt., Schwertg. 4.
Walisch Barbara, Pferdefleischhdl. Geißg. 17.
— Francisca, Hebamme, Bürgerg. 23.
— Franz, Zugsbegleiter, Dörnrösselg. 30.
— Jakob, Wirt, Franciskanergasse 13.
— Jaroslav, Selchwarenhdl., Köffillerg. 21.
— Johann, Zahlkellner, Grenzg. 2.
— Josef, Schlosserm., Theresiengl. 11.
Walka Franz, Schuhmachermeister, Bäckergasse 17.
— Johann, Pflasterm., Wawrastr. 71.
— Theodor, Selchwarenhdlr., Josefstadt 1.
Walkowitz Carl, Reisender, Rothemühlg. 7
Walla Anna, Kindergärtnerin, Ratwitpl. 5.

Walla Anton, Fuhrwerksbes., Dörnrösselgasse 27.
— Clara, Bmt.-W., Neug. 42.
— Franz, Gastwirt, Spinnerg. 9.
— Josef, Bahnbediensteter, Neustiftg. 8a.
— Josef, Priv., Kröna 53.
— Simon, Zugsbegleiter, Plankeng. 41.
Walland Heinrich, Ing.-Chem., k. k. Prof., Neug. 135.
Wallaschek Carl, k. k. F.-R.-Offic., d'Elvertstraße 9.
— Franz, Buchh., Schreibwaldstr. 28.
— Franz, Hausverw., Neug. 101.
— Gottlob, Sparcassa-Cassier, d'Elvertstr. 9.
— Ignaz, Anstreicher, Schreibwaldstr. 19.
— Leopold, Anstreicher, Schlosserg. 3.
— Vincenz, Oekonomie-Verw. i. P., d'Elvertstraße 9.
Wallauer Ferd., k. u. k. Lieutenant im 5. Drag.-Regmt.
Wallauschek C., Masch.-Fabr., Czechnerg. 19.
— Emilie Fabrikantens-W., Czechnerg. 19.
— Gustav, Ing. und Maschinenfabrikant, Czechnergasse 19. **T.** 389.
Walleczek Matthias, Buchh., Rudolfsg. 6.
Waller Samuel, Fabriksvertreter, Josefsgasse 25/27.
Wallesch Mina, Milchhdl., Adlerg. 4.
— Thomas, Lehrer, Adlerg. 4.
Walletzky Matth., Platzm., Grillowitzg. 55.
Wallfisch Bertha, Geschäftsleiterin, Theresiengl. 7.
Wallik Ant., Damenschneiderin, Dörnrösselgasse 7.
— Rudolf, Friseur, Olmützerg. 5.
Wallisch Adolf, Vers.-Bmt., Geißg. 17.
— Carl, Werkm., Dammg. 4.
— Ferd., k. k. P.-E., Thalg. 10.
— Franz, Maschinenm., Obrowitz 14.
— Jakob, Restaurateur, Franciscanerg. 13.
— Johann, Maschinenm., Tivolig. 50.
— Louise, Miederhdl., Johannesg. 23.
— Marie, Lehrerin, Thalg. 10.
— Max, Reisender, Johannesg. 23.
Wallitschek Francisca, Priv., Bäckerg. 29.
— Louise, Priv., Bäckerg. 29.
Wallner David, Vers.-Vertreter, Van der Straßg. 5.
— Julius, Director d. k. k. I. deutsch. Ober-Gymn., Elisabethplatz 6.
— Siegmund, Priv.-Bmt., Leopoldshof 1.
Walniček Edmund, Obercassier der 1. männ. Sparcassa i. P., Traubeng. 9.
— Engelbert, Schneiderm., Franz Josefstraße 132.
— Ludwig, Schlossermeister, Franz Josefstraße 94.
Walnoha Anton, Reisender, Radwitpl. 6.
— Franz, Spenglerm., Wawrastr. 36.
Walouch Alois, Geschäftsführer, Klosterplatz 2.
— Franz, Baupolier, Wawrastr. 41.
— Marie, Hebamme, Wawrastr. 41.
Walouschek Meth., Schützenmacher, Josefstadt 71.
— Meth., Schuhmacher, Frz. Josefstr. 117.
Waltch Hugo, Mag. d. Pharm., Körnerg. 1.
Walter Albin, Typograph, Feldg. 5/7.
— Alois, Aichamts-Bmt., Roseng. 8.
— Andreas, Bürgerschul-Dir., Bäckerg. 4.
— Anna, Gastwirtin, Stadthofplatz 7.
— Anton, k. k. Reg.-Rath u. Fin.-Landes-Cassa-Director a. d., Elisabethstr. 3.
— Anton, Greisler, Kröna 45.
— Antonie, k. k. Lehrerin i. P., Elisabethstraße 6.
— Edm., k. k. Aush.-Bmt., Dominicanerg. 7.
— Eduard, Priv.-Bmt., Franz Josefstr. 6.
— Elise, Priv., Neug. 118.
— Francisca, Kaffeesiederin, Breiteng. 6.
— Heinrich, Scheerm., Ugartestr. 16.
— Ignaz, Schuhmacherm., Fischerg. 29/31.
— Johann, Buchh., Jusag. 10.
— Johann, Laborant, Neug. 10.
— Johann, Gemeindediener, Arnoldg. 13.
— Julie, Priv., Bischofsg. 5.
— Marie, Kaufmanns-W., Bäckerg. 47.
— Marie, L.-Pfandleihanstalts-Dir.-W., Rudolfsg. 23.
— Richard, k. k. Conc.-Prakt., Elisabethstraße 3.
— Rudolf, Typograph, Dammg. 8.
— Siegfried, Bau-Prakt., Eichhorng. 37.
— Victor, Typograph, Hohlwegg. 4.
— Wilhelm, k. k. P.-O. u. Hausbes., Lenaug. 11.
Walter-Demartini Olga, Gesangs-Lehrerin, Giskrastr. 5.
Waltus Josef, Comfortabler, Köffillerg. 8.
Walzberger Joh., Priv.-Bmt., Franz Josefstraße 130.
Wambera Ignaz, Comfortabler, Neug. 9.
Wampola Johann, k. k. Statth.-Bmt., Giskrastr. 12.
Wanczura Carl, Priv., Ferdinandsg. 41.
Wandas Carl, k. u. k Ob.-Lieut. i. 3. Inf.-Rgt., Schmerlingstr. 39.
— Carl, Dr., k. k. Professor, Falkensteinergasse 32.
Wanderley Germano, k. k. Baurath, Staats-Gewerbeschulprof., Augarteng. 12.
— Hugo, Baum., Augarteng. 12.
Waněk Carl, Priv., Bäckerg. 51.
— Carl, Webeblätter-Erz., Zollhausgl. 33.
— Franz, Friseur, Adlerg. 14.
— Franz, Holzhdl., Radlasg. 18.
— Franz, Supplent, Linhartg. 6.
— Heinrich, Gastwirt und Hausbesitzer, Eichhorng. 8.
— Heinrich, Priv., Eichhorng. 9/11.
— Ignaz, Schuhmacherm., Neug. 137.
— Johann, Obermüller, Querg. 7.
— Josef, Fabriksm., Zeile 101.
— Marie, Lehrerin, Thalg. 26.
— Wenzel, Priv., Franz Josefstr. 21.
Waněrka Wilhelm, Gärtner, Plankeng. 14.

Waniatko Hugo, Buchbinderm., Jesuitengasse 9.
Waniček Jos., Schuhmacherm., Ugartestraße 1.
— Josef, Schneiderm., Franz Josefstr. 126.
Waniczek Theresia, Schneiderin, Neug. 31.
Waniek Betti, Wollhdl., Arnoldg. 6.
— Emanuel, Diurnist, Ugartestr. 13.
— Johann, Assec.-Bmt., Wawrastr. 47.
— Josef, Priv., Schreibwaldstr. 11.
Wankat Josef, k. k. P.-Diener, Bürgerg. 23.
— Ludwig, Baupolier, Binderg. 21.
Wanke Anton, K.-Diener, Tivolig. 50.
— Anton, k. k. P.-Assist., Franz Josefstraße 125.
— Franz, V.-Lehrer, Bäckerg. 16.
— Friedrich Lehrer, Bäckerg. 84.
— Hermine, Lehrerin, Bäckerg. 84.
— Josef, k. k. Polizeikanzlist, Tivolig. 19.
— Theodor, B.-Bmt., Tivolig. 50.
Wanko Adele, Spielwarenhdl., Zollhausgl. 11.
— Auguste, Priv.-Lehrerin, Querg. 7.
Wanner Augustin, Buchdruckerei-Factor, Gutenbergg. 3.
Wannieck Friedr., Gutsbes., Dörnrösselg. 21.
— Oskar, Ing., Dörnrösselg. 21.
Wantoch Salomon, Disponent, Tivolig. 1.
Waňura Emanuel, Comfortablerbes., Carlsgl. 1.
— Franz, Fuhrwerker, Lazarethg. 3.
— Franz, Sollicitator, Arnoldg. 7.
— Franz, Tischlerm. u, Hausb.. Zehentg. 5. T. 654.
Wapenik Clara, Priv., Kröna 56.
Wapinsky Mich., Amtsdiener, Bürgerg. 23.
— Rudolf, k. k. Adj., Bürgerg. 23.
Waraus Carl, Fabr.-Proc., Neug. 83.
Waraus Ludwig, Fabr.-Bmt., Teichg. 3.
Warbinek Edm., Fabr.-Bmt., Wranauerg. 9a.
Warga Rudolf, Riemerm., Bergg. 21.
Warholek Heinr., Bmt., Sturmg. 8.
— Ther., Bmts.-W., Sturmg. 8.
Wařilek Franz, Gastwirt, Hausb., Obrowitz 16.
— Josef, Baupolier, Körnerg. 17.
— Theresia, Priv., Zwittag. 23.
Warniczek Alois, k. k. P.-E., Mühlg. 33.
— Wenzel, k. k. P.-U. i. P., Arnoldg. 7.
Warsa Vincenz, Straßen-Einr., Bürgerg. 30.
Warschak Emma, Priv., Ratwitpl. 5.
Wartocha Michael, Greisler, Zeile 49.
Waschak Anna, Gastwirtin, Eichhorng. 43.
— Francisca, Schneiderin, Gomperzg. 15.
Waschauer Josef, k. k. G.-Secr., Neug. 35.
Waschek Francisca, Schneiderin Wienerg. 62.
— Franz, k. k. P.-Diener, Josefstadt 71.
— Franz, Sollicitator, Neustiftg. 3|5.
— Friedrich, k. k. P.-Diener, Gomperzg. 9.
— Josefa, Priv., Thalg. 9/11.
— Marie, k. k. Prof.-W., Thalg. 9/11.
Waschiček Frz., Schuhmacherm., Bergg. 44.
Waschiczek Anna, Miedererzeugerin, Neustiftgasse 6.
— Joh. k. k. P. A. Bmt.. Dominicanerg. 5.
— Johann, Hilfs-Bmt., Annag. 10.
Waschiczek Jos., Fabr.-Bmt., Neustiftg. 6.
Waschina Joh., C.-S.-W., Frömelg. 3.
Waschiř Johann, Buchh., Wranauerg. 7.
— Josef, Werkführer, Lazarethg.. 5.
Waschitza August, Bmt., Neug. 76.
Waschka August, C.-S.-W.-Führ., Geißg. 15.
— Franz, C.-S.-W., Zeile 73.
Waschtin Carl, Aush.-Bmt. im städt. Gaswerke.
— Caroline, Offic.-W., Meierhofg. 9.
— Theodor, Buchh., Bäckerg. 39.
Wasgestian, Carl, Zuckerfabriks-Adjunct, Schreibwaldstr. 41.
Wasgestichan Fr., Hausbes., Falkensteinergasse 8.
Wasserbauer Johann, Schuhmacherm., Bäckerg. 36.
— Johann, Gefangenaufs., Fr. Josefstr. 101.
Wasserreich Joh., v., k. k. T.-Ing. a. D., Tivolig. 15.
Wassertrilling Adolf, Hausbes. u. Kaufmann, Beischlägerg. 3.
— Daniel, Kaufmann, Bischofsg. 3.
— Emil, MUDr., Arzt, Bürgerg. 1., T. 830.
— Franz, Reisender, Winterhollerpl. 6.
— Israel, Priv., Offermanng. 9.
— Katharina, Priv., Offermanng. 11.
— Marcus, Kaufmann, Johannesg. 12.
Wasserzug Antonie, Kindergärtnerin, Herlthgasse 4.
Wassitzki Josef, k. k. P.-O., Kröna 48.
Waßmuth Am., Erzieherin, Trautenbergergasse 6.
— Friedrich, Buchh., Herlthg. 4.
— Ludwig, evang. Schul- u. Kirchendiener, Trautenbergerg. 6.
Wastl Anton, Pförtner, Minoriteng. 1.
— Josef, k. k. Oberlieut. i. 14. Landw.-Inf.-Rgt., Falkensteinerg. 32.
Wašta Carl, k. k. Contr.-Offic., Kiosk 1.
Watier Friedrich, Locomotivführer, Dörnrösselg. 39.
Watlach Franz, Typograph, Zeile 117.
Watterich Francisca, Priv., Ratwitg. 1.
— Leo, Schriftenmaler, Theresienglacis 13., T. 895.
Watza Anna, Pfaidlerin, Franz Josefstr. 90.
Watzata Amalie, Industrial-L., Gr. Platz 24.
— Marie, Kindergärtnerin, Gr. Platz 24.
Watzek Adalbert, Diurnist, Fabriksg. 7.
— Anna, Priv., Franz Josefstr. 21.
— Anton, k. k. Statth.-Rechn.-Prakt., Josefstadt 71.
— Bertha, Geschäftsfrau, Johannesg. 11.
— Eduard, Beamte, Wawrastr. 6.
— Johann, Priv., Obrowitz 8.
— Josef, k. k. Statth.-Rechn.-Assist., Tivoligasse 15.
— Marie, Schneiderin, Franz Josefstr. 21.
— Thomas, Agent, Adlerg. 14.
— Wilhelmine, Priv., Rudolfsg. 14.
Watzen Eduard, Fabriks-Bmt. Jusag. 15.
Watzin Wenzel, Monteur, Plankeng. 41.

Watzke Alfred, Prof. d. höh. Handelssch., Gomperzg. 12.
Watzl Leopold, Zuckerfabriks-Verwalter, Neug. 126.
Watzlavek Agnes, Priv., Augarteng. 12.
Wauschek Ant., Gärtner, Grillowitzg. 50a.
— Ant., sen., Gärtner u. Hausbes., Grillowitzgasse 63.
— Anton, jun., Gärtner, Grillowitzg. 63.
— Apollonia, Priv., Grillowitzg. 50.
— Carl, Gärtner u. Hausbes., Bergg. 31.
— Carl, Gärtner, Grillowitzg. 50.
— Fr., Gärtner u. Hausbes., Neustiftg. 123.
— Fr., Gärtner u. Hausbes., Neustiftg. 120.
— Franz, Gärtner, Grillowitzg. 63.
— Jakob, Gärtner, Grillowitzg. 29.
— Jakob, Gärtner u. Hausbes., Grillowitzgasse 92.
— Jakob, Fleischselcher und Hausbes., Dornichg. 32.
— Johann, Hausbes., Plankeng. 53.
— Jos., Gärtner u. Hausbes., Grillowitzg. 66.
— Josef, Gärtner und Hausb., Grillowitzgasse 76.
— Leopold, Gärtner u. Hausbes., Grillowitzgasse 36.
— Theresia, Gärtnerin, Grillowitzg. 60.
— Vincenz, jun., Gärtner, Grillowitzg. 40.
— Vincenz, sen., Priv., Grillowitzg. 40.
Wawerka Adalbert, Schneidermeister Adlergasse 14.
Wawra Ad., k. k. Ob.-P.-Verw. i. P., Ferdinandsg. 36/38.
— Carl, Hausbes. u. Ehrenbürger der Landes-Hauptstadt Brünn, Lažanskypl. 3.
— Eduard, Conducteur, Dornichg. 122.
— Ernestine, Bmt.-W., Tivolig. 12.
— Frz., Bahnbedienst., Dornichg. 122.
— Franz, Hilfs-Bmt.. Waisenhausg. 9.
— Gustav, Druckerm., Bürgerg. 14.
— Hans, Priv., Neuthorg. 20.
— Marie, Clavierlehrerin, Fr. Josefstr. 107.
— Marie, Greislerin, Herreng. 22.
— Vincenzia, Priv., Theresienglacis 15.
— Wenzel, Bahnbediensteter, Plankeng. 24.
Wawreczka August, Forstm., Winterhollerplatz 12.
— Carl, Arb.-Unf.-Vers.-A.-Offic., Backhausg. 10.
— Franz, Weberm., Nonneng. 3.
Wawřik Johann, Bmt., Fröhlicherg. 13.
— Philipp, Disponent, Jakobspl. 1. G.-T. 58.
Wawřin Carl, Friseur, Giskrastr. 29.
Wawřinka Ant., Tapeziererm., Zeile 43.
— Eduard, k. k. Ob.-L.-G.-Rechn.-Offic., Mundyg. 3.
— Robert, Buchh., Backhausg. 12.
Wazacz Joh., Guts-Ob.-Insp. i. R., Thalg. 22.
Važansky Anna, Gemischtwarenhändlerin, Köffillerg. 21.
Wazlahofsky Albert, Friseur, Schlosserg. 11.
Wazula Clem., L.-Rechn.-Rev., Augustinergasse 6.
Wdoleček Ferd., Schuhmacherm., Franz Josefstr. 94.
Weber Anna, Pensionistin, Zeile 117.
— Carl, Inspector u. Verkehrschef d. St.-E.-B.-G., Schmerlingstr. 37.
— Carl, Bahn-Bmt., Plankeng. 27.
— Caroline, Lehrerin, Franz Josefstr. 81.
— Franz, Gärtner und Hausbes., Dornichgasse 72.
— Frz., Landesfischerei-Insp., Waisenhausgasse 21.
— Gustav, Gastwirt, Scheffelg. 15.
— Heinrich, Fabr.-Bmt., Ritschelg. 7.
— Jakob, Fleischhauerm. u. Hausbesitzer, Dornichg. 58.
— Johann, Zitherlehrer, Rathhausg. 2.
— Johanna, Priv., Waisenhausg. 21.
— Josef, k. k. P.-O. a. D., Flurg. 31.
— Katharina, Priv., Franz Josefstr. 109.
— Louise, Priv., Drascheg. 10.
— Ludmilla, Priv., Plankeng. 32.
— Othmar, k. u. k. Ob.-Lieut. i. 49. Inf.-Regt., Sturmg. 11.
— Ther., Procuristenw., Schmerlingstr. 11.
— Vinc., Fabriksdisp., Goldhanng. 1. T. 608.
Weďera Fanni, Milchhdl., Krapfeng. 13.
Wech Anton, Photograph, Wawrastr. 71.
Wecker Anna, Edle v. Rosenegg, Dir.-W., Johannesg. 13.
Weczerza Anton, Kellerm., Dornichg. 13.
— Franz, Fachlehrer, d'Elvertstr. 11.
Wedl Franz, k. k. P.-E., Antonsg. 5.
Wedral Ferdinand, Sollicitator, Giskrastr. 11.
— Ferdinand, Priv.-Bmt., Giskrastr. 11.
Weeber Julius, Hilfs-Bmt., Franciscanerg. 11.
— Marie, Priv., Franciscanerg. 11.
— Wilhelmine, Priv., Neug. 129.
Weeger Carl, Hausbes., Bürgerg. 16.
Weger Eduard, Comptoirist, Körnerg. 3.
— Franz, k. k. P.-E., Josefstadt 41.
— Franz, Typograph, Körnerg. 7.
— Johann, Zitherlehrer, Josefstadt 21.
— Johann, Priv.-Bmt., Theresiengl. 15.
Wegermann Margarethe, Priv., Bäckerg. 14.
Wehner Max, Fabr.-Bmt., Neug. 127.
Wehowski Anton, Amtsdiener, Zeile 18.
— Stefanie, Buchhdl.-W., Ferdinandsg. 21.
Weich Ignaz, Buchhalter, Gomperzg. 11.
Weichselbaum Friedrich, Motorführer, Czechnerg. 17.
— Heinrich, Buchh., Kröna 35.
— Moriz, Wollagent, Kröna 35.
— Rudolf, Director, Kröna 35.
— Samuel, Buchh., Kröna 35.
Weidenhöfer Carl, Bahn-Bmt., Plankeng. 39.
— Jos., k. k. P.-E., Antonsg. 5.
Weidlich Carl, Monteur des st. Wasserw.
— Caroline, Hausbes., Neug. 32.
— Josef, Installateur, Neug. 42.
— Josefine, Hausbes., Wienerg. 42.
— Minna, k. k. Oberstens-W., Jacobspl. 4.
Weigl Albert, Photograph, Nonneng. 7.
— Eduard, Priv., Anastasius Grüng. 4.

Weigl Eduard, k. k. P.-E., Dörnrösselgasse 19.
— Heinrich, Buchh., Zollhausglacis 17.
— Josefine, k. k. P.-E., Johannesg. 10.
— Jul., Ingen., Parkstr. 40.
— Marie, Kaufmannsw., Zollhausgl. 17.
— Max, Kaufm., Ferdinandsg. 43.
— Otto, Ingenieur, Franz Josefstr. 42.
— Samuel, Buchh., Zollhausgl. 17.
— Victor, Fabr.-Bmt., Anastasius Grüng. 4.
Weigler Marie, Priv., Janowitzg. 9.
Weigner Antonie, Priv., Obrowitz 15.
— Carl, Locomotivf., Dornichg. 122.
— Carl. V.-Lehrer, Neustiftg. 16.
— Friedrich, Selcherm., Kröna 24.
— Johann, Controlor, Mühlg. 33.
— Theresia, Priv., Giskrastr. 23.
Weihönig Adele, k. k. P. u. T.-Bmt., Neugasse 77.
— Leopold, Monteur, Neug. 77.
— Marie, Priv., Lösselg. 9.
Weikard Fritz, k. u. k. Oberst. i. P., Augustinergasse 5.
Weil Carl, städt. Ober-Ing., Franzensbergg. 8.
— Carl, Reisender, Johannesg. 10.
— Richard, Ing., Neug. 128.
Weiler Berta, Geschäftsfrau, Kröna 57.
Weimann Rud., k. k. Lieut., Krapfeng. 12.
Wejmann Carl, Geschäftsleiter, Zeile 8.
— Francisca, Haus-u. Seifensied.-Bes., Zeile 8.
— Gustav, Kaufmann, Tivolig. 46.
— Heinr., Creditanst.-Bmt., Ottg. 11.
— Johann, Spare.-Offic., Ottg. 11.
— Leopold, Productenhdl., Nonneng. 5.
— Theodor, Priv.-Bmt., Neuthorg. 6.
Weinar Carl, Forstmeister a. D., Waisenhausg. 14.
Wejnar Ferd. Schuhmacherm. Hutterg. 18.
— Franz, Schuhmacherm., Wawrastr. 69.
Weinberg Leopold, Dir. d. Angl. Österr. Bank., Schmerlingstr. 15, **T.** 1013.
Weinberger Adolf, Tuchfabr., Zeile 10. **T.** 601.
— Adolf, Agent, Dörnrösselg. 7.
— Alfred, Fabrikant, Zeile 10, **T.** 601.
— Alfred, Agent, Krapfeng. 9.
— Alois, Agent, Zeile 33.
— Gustav, Disponent, Offermanng. 15.
— Hermann, Geschäftsltr, Ferdinandsg. 25.
— Ignaz, Wollhdl., Anastasius Grüng. 5.
— Johanna, Priv., Zollhausglacis 27.
— Leopold, Dr., Adv., Adlerg. 34. **K.-T.** 327.
— Leopold, Buchh., Falkensteinerg. 15.
— Maximilian, Domvicar, Konsist.-Auditor, Petersberg 9.
— Moriz, Korrespondent, Adlerg. 14.
— Richard, Fabrikant, Zeile 10.
— Siegmund, Fabr.-Dir., Josefstadt 43/45.
— Siegmund, Priv., Pilgramg. 1/3.
— Siegm., Fl.-Bier-Exp.-Gesch., Lösselg. 3,
— Simon, Priv., Ritschelg. 7.
— Wilhelm, Materialwarenhdlg, Zeile 58. **T.** 871.
Weinbrenner Othm., L.-Ob.-R.-R., Neug. 118.
Weinelt Eduard, Spediteur, Zeile 43.
Weiner Carl, Bmt.d. Cyr.-Meth. Zál. Neug. 9.
— Emil, Fabr.-Bmt., Wawrastr. 67.
— Engelbert, akad. Maler, Pilgramg. 2.
— Ferdinand, Schuhmacherm., Hutterg. 18.
— Franz, Dr. Notariats-Cand., Schwedeng. 6.
— Franz, k. k. Fin -Resp., Mundyg. 20.
— Heinrich, Compt., Krapfeng. 31.
— Henriette, Priv., Carlsglacis 1.
— Hugo, Bahn-Bmt., Kröna 42.
— Jakob, Priv., Stadthofplatz 4.
— Jacques, Großgrundbes., Bahnring 16.
— Ida, V.-L., Falkensteinerg. 2.
— Ignaz, Realschulprof. i. P., Klosterpl. 1.
— Isidor, Papierhdl., Ferdinandsg. 26. **T.** 484.
— Julius, k. k. L.-G.-Offic., Giskrastr. 45.
— Robert, Gemischtwarenhdl., Adlerg. 24.
— Robert, Verkehrs-Insp., Falkensteinerg. 2.
Weinerek Anna, Leih-Anstalts-Dir.-Witwe, Giskrastr. 13.
— Zdenko, k. u. k. Ob.-Lieut.-Auditor im Inf.-Rgmt. Nr. 49, Giskrastr. 13.
Weinerth Auguste, Priv., Bäckerg. 18.
— Franz, G.-R.-Offic. a. D., Rennerg. 22.
— Johann, Procurist, Bäckerg. 18.
Weingart Johann, k. k. Statth.-Rechnungs-Assist., Gabelsbergerg. 43.
Weingarten Carl, Dr., Adv., Stadthofpl. 3/4. **K.-T.** 502.
Weingärtner Gustav, Fabr.-Angestellter, Zeile 68.
Weinhold Carl, Sollicitator, Krautmarkt 13.
— Josefine, Lehrerin, Bischofsg. 7.
Weiniger Gabriel, Lederhdl., Altbrünnerg. 4.
Weinlich Anna, Modistin, Sturmg. 4.
— Josef, Dr., Adv. u. Hausbes., Krautmarkt 16.
— Vincenz, Ladeaufseher, Kröna 40.
Weinmann Carl, k. u. k. Lieut. im 49. Inft.-Rgt., Krapfeng. 12.
— Ignaz, Priv., Jakobsg. 7.
Weinmüller Johann, Reisender, Bergg. 30.
Weinreb Carl, gerichtl. beeid. Chemiker und Priv.-Docent, Gomperzg. 8.
— Rudolf, Fabriksbmt., Wawrastr. 67.
Weinsberg Leop., Dr., Kaufmann, Schmerlingstr. 37.
Weinstein Leopold, Reisender, Kröna 16.
Weinwurm Engelbert, Papierhdl., Eichhorngasse 38.
Wejpustek Marie, Priv., Neug. 16.
Weise Albine, Kohlenhdl., Nonneng. 9.
Weiser Anna, Schneiderin, Nonneng. 5.
— Anton, Priv.-Bmt., Schwarzfeldg. 5.
— Emilie, Schneiderin, Nonneng. 5.
— Emma, Baum.-W., Winterhollerplatz 17.
— Friedrich, k. u. k. Ob.-Lieut. d. 5. Div.-Art.-Rgt., Winterhollerplatz 17.
— Gustav, k. k. L.-G.-Kanzlist, Jusag. 7.
— Hermine, Damenschneiderin, Ferdinandsgasse 45.

Weiser Hubert, k. k. P.-Rechn.-Assist., Gutenbergg. 4.
— Ign., Bahn-Exp., Dörnrösselg. 42.
— Josef, Bahn.-Bmt., Janowitzg. 5.
— Julius, Disponent, Ferdinandsg. 45.
— Marie, Edl. v., Priv., Bischofsg. 5.
— Max, Geschäftsführer, Bäckerg. 31.
Weisl Cäcilie, Kaufmanns-W., Fröhlichergasse 17.
Weiß Adolf, Dr., Zahnarzt, Jakobspl. 7.
— Adolf, Handelsagent, Markthalleng. 2.
— Albert, Redacteur des „Tagesbote“ u. Correspondent der „Zeit“, Annag. 11. **K.-T.** 510.
— Alfred, Dr., Adv., Großer Platz 3. **T.** 119.
— Alfred, Bmt., Elisabethstr. 8.
— Alois, Bauadjct., Zeile 83.
— Alois, Buchh., Jodokstr. 7.
— Alois, Verkäufer, Plankeng. 39.
— Amalie, Tischlerm.-W., Krapfeng. 18.
— Anton, Werkführer, Bäckerg. 36.
— Antonie, Lehrers-W., Lösselg. 29.
— August, Gutsbes. und Präsident der Mödritzer Zuckerfabr.-Actienges., Basteigasse 3. **K.-T.** 358.
— Bertha, Hausbes., Adlerg. 34.
— Bertha, Priv., Elisabethstr. 8.
— Berthold, Kaufmann, Franz Josefstr. 21.
— Betty, Priv., Karlsglacis 27.
— Carl, Buchh., Zollhausglacis 5.
— Carl, Schirmfabr., Schmerlingstr. 23.
— Carl, K.-Leiter, Ugartestr. 10.
— Carl, Dr., Bmt. d. „Donau“, Kröna 24.
— Carl, Cassier, Körnerg. 17.
— David, Magazineur, Gomperzg. 6.
— David, Med.-Dr., Arzt, Pilgramg. 6. **T.** 312.
— David, Tuchagent, Leopoldshof 1.
— Eduard, Comptoirist, Schüttg. 14.
— Emanuel, Mag. d. Pharm., Apotheker, Neug. 113.
— Emanuel, Fabrikant, Schmerlingstr. 41.
— Emil, Handelsangest., Anast. Grüng. 4.
— Emilie, Sprach-Lehrerin, Winterhollerplatz 21.
— Emilie, Priv., Falkensteinerg. 6.
— Emilie, städt. Kindergärtn., Gomperzg. 12
— E., k. k. Ob.-F.-R., Winterhollerpl. 14.
— Ernst, Maschinist d. städt. Wasser-W. Steinmühle.
— Ernestine, L.-G.-R.-W., Gomperzg. 12.
— Florian, B.-Bmt., Eichhorng. 18.
— Franz, G.-Diener, Zeile 49.
— Francisca, Priv., Lösselg. 23.
— Friederika, Lehrerin, Kafkag. 17.
— Georg, Stuccateurm., Jusag. 13.
— Gustav jun., k. k. Statth.-Rechn.-Offic., Zollhausglacis 1.
— Gustav sen., Realitätenbes. u. Schirmfabr., Schmerlingstr. 23.
— Heinrich, Oberbeamter d. Österr. Phönix, Augustinerg. 11. **K.-T.** 174.
— Heinrich, Hausbes. u. Tischlerm., Franz Josefstr. 20.
Weiß Heinrich, Kaufm., Winterhollerpl. 17.
— Ignaz, Agent, Ottg. 26.
— Jakob, Agent, Johannesg. 12. **T.** 175.
— Jakob, Fabr.-Bmt., Zollhausglacis 5.
— Jakob, Trödler, Adlerg. 10.
— Jakob, Priv., Spitalwiese 18.
— Johann, Fleischhauerm., Felsg. 6.
— Johann, Buchh. i. P., Lessingg. 11.
— Jonas, Priv.-Bmt., Gomperzg. 7.
— Josef, Creditanstalts-Effectencassier und Hausbes., Fröhlicherg. 9.
— Josef, Fabr.-Dir., Schmerlingstr. 39.
— Josef, Anstreicherm., Wienerg. 24.
— Josef, G.-Offic., Bergg. 19.
— Josef, Priv., Josefsg. 3.
— Josef, Procurist, Krautmarkt 16.
— Josef, Reisender, Giskrastr. 14.
— Josef, Typograph, Zeile 29.
— Josef, Zeichner, Lösselg. 27.
— Julius, Priv., Lauteng. 7.
— Leo, Ing., Johannesg. 12.
— Leopold, Friseur, Wawrastr. 8.
— Leopold, Kaufmann, Schwedeng. 12.
— Leopold, Procurist, Basteig. 22.
— Leopold, Zeitungsvertreter, Winterhollerplatz 21.
— Lina, Secretärin der k. k. deutschen Staatsgewerbeschule, Elisabethstraße 8. **K.-T.** 807.
— Louise, Sprachlehrerin, Johannesg. 12.
— Ludwig, Hausverwalter, Dornichg. 7.
— Ludwig, Zahlmarqueur, Adlerg. 9.
— Ludwig, Kaufm., Elisabethstr. 8.
— Ludwig, Bmt., Pilgramg. 6.
— Marie, Priv., Neug. 46.
— Martin, Brauereibmt., Bäckerg. 62.
— Max, Tuchfabr., Schmerlingstr. 41. **T.** 770. **G.-T.** 587.
— Moriz, Comptoirist, Adlerg. 7.
— Oskar, Fabr.-Bmt., Kröna 38.
— Otto, Bmt., Elisabethstr. 8.
— Richard, k. k. Statthalterei-Manipulant, Neug. 8.
— Robert, Bmt., Elisabethstr. 3.
— Roman, Fabr.-Bmt., Neug. 106.
— Siegmund, B.-Bmt., Beischlägerg. 4.
— Victor, Ing., Giskrastr. 34.
Weißenstein Rudolf, Bahn-Bmt., Giskrastraße 51.
Weißer Ed., k. u. k. Major i. R., d'Elvertstr. 13.
Weißkirchner Franz, Damenschneider und Gem.-A.-M., Rudolfsg. 6.
— Rudolf, Priv.-Bmt., Rudolfsg. 6.
Weißkopf Benjamin, Kaufm., Wawrastr. 17.
— Carl, Weberm., Zeile 101.
— Ignaz, Buchh., Bäckerg. 51.
— Siegmund, Reisender, Ottg. 13.
Weisz Armin, Agent, Pilgramg. 2.
— Arthur, Bau- u. Zimmerm., Josefstadt 67. **G.-T.** 650.
— August, Baumeister u. Hausbes., Josefstadt 55. **T.** 855.
— Julius, Zimmerm., Giskrastr. 29.

Weisz Lud., Architekt, Bau- u. Zimmerm., Josefstadt 55. **T.** 855.
Weiszmar Rudolf, k. u. k. Lieut. des Inf.-Rgt. Nr. 49., Altbrünnerg. 20.
Weithofer Anton, Oberlehrer i. P., Waisenhausg. 2.
— Anton, Dr., Central-Dir., Hasnerg. 6.
— Franz, Amtsdiener, Warwrastr. 22.
— Hans, Gem.-Offic., Wawrastr. 17.
— Heinrich, Lehrer, Lösselg. 21.
— Robert, Fabr.-Bmt., Arnoldg. 6.
Weitz Resi, Priv., Rathhausg. 3.
Weitzendorfer Frz., Priv., Grillowitzg. 39.
— Sophie, Lehrerin, Grillowitzg. 39.
Wejwoda Rud., Holz-Bildhauer, Neuthorg. 3.
— Vincenzia, Priv., Bürgerg. 43.
Weizmann Samuel, Dr., Adv., Schreibwaldstraße 46a. **K.-T.** 691.
Wek Alois, L.-Offic., Giskrastr. 51.
Welebil Alfred, Sollicitator, Giskrastr. 33.
— Josef, Schuhmacherm., Dornichg. 9.
Wellan Franz, Tischlerm., Antonsg. 7.
— Marie, Priv., Olmützerg. 18.
Weller Charlotte, Priv., Josefstadt 16.
Wellern A., Agent, Bäckerg. 24.
Wellisch Anna, Papierhdl., Zollhausgl. 11.
— Antonie, Priv., Schüttg. 8.
— Arnold, Ing., Offermanng. 13.
— Berthold, Mühlenvertreter, Johannesg. 10.
— Emil, Comfortabler, Bürgerg. 49.
— Franz, Bahnbediensteter, Nordbahnstr. 15.
— Heinrich, Fabr.-Bmt., Thalg. 27.
— Heinrich, Agent, Zollhausglacis 11.
— Jakob, Fabr.-Dir., Kröna 22.
— Jesaias, Priv., Haberlerg. 8.
— Marie, Priv., Bäckerg. 11.
— Moriz, Reisender, Thalg. 27.
— Philipp, Zuckerfabr.-Bmt., Schwedeng. 5.
— Sophie, Priv., Bäckerg. 9.
— Wilhelm, Kaufmann, Johannesg. 10.
Wellner Georg, k. k. Hochschulprof., Giskrastr. 5.
Welzig Adele, Priv., Adlerg. 16.
Welzl Carl, Architekt u. k. k. Gew.-Sch.-Prof., Eichhorng. 69.
— Franz, Priv.-Bmt., Josefstadt 27.
— Hans, Prof. u. Redacteur d. „Deutschen Blattes", Eichhorng. 9/11. **K.-T.** 523.
— Josefine, Lehrerin, Eichhorng. 9/11.
Wemola Adolf, B.-Sch.-Lehrer, Eichhorng. 73.
— Sophie, Hptm.-W., Bürgerg. 19.
Wencelides Carl, k. k. K.-Dir. i. P., Eichhorng. 5.
— Carl, k. u. k. Major-Auditor, Eichhorng. 5.
Wendler Bertha, Verw.-W., Sturmg. 9.
Wendling Antonia, Priv., Thalg. 23.
— Hermann, k. u. k. Lieut. i. 8. Inf.-Reg. Meierhofg. 6.
Wendy Lambert, Gastwirt, Eichhorng. 58.
Wengefeld Gustav, Fabr.-Bmt., Bäckerg. 9.
Wengraf Ignaz, Kaufmann, Elisabethstr. 16.
— Josefine, Private, Anastasius Grün gasse 5.
Wengraf Moriz, Kaufm., Schmerlingstr. 32. **G.-T.** 274.
— Oskar, Bank-Bmt., Josefstadt 8.
— Wilhelm, Kaufm., Anastasius Grüng. 1.
— Wilhelm, Geschäftsführer, Rathhausgasse 14.
— Zdenka, Advocatensw., Augarteng. 4.
Wenig Edm., Spediteur, Bergg. 49. **K.-T.** 615.
— Franz, Landes-Oberbaurath und II. Vorstand - Stellvertreter des L.-Bauamtes, Linhartg. 1.
— Rudolf, städt. Baurath i. P., Elisabethstraße 16.
Wenin-Paburg Oscar, Edler v., Privatier, Parkstraße 18.
— Wilh., Edl. v., Hausbes., Augarteng. 6.
Weninger Victor, k. k. P.-Bmt., Annag. 6.
Wenos Josef, Kaufmann, Giskrastr. 19.
— Josef, Priv., Thalg. 61.
— Heinrich, k. k. L.-G.-R., Schmerlingstraße 15.
Wentruba Anton, Fleischh., Zeile 121.
— Heinr., k. k. L.-G.-Rath, Schmerlingstr. 15.
Wenz Eduard, Gem.-R.-Offic., Fanni, Hausbes., Parkstr. 4a.
— Johann, Hausbes., Parkstr. 3.
Wenzel Anna, Amtsdieners-W., Fröhlichergasse 31.
— Anton, Hauptcassier der städt. Wasserwerke, Gomperzg. 8. **K.-T.** 184.
— Carl, Bahn-Bmt. i. P., Lösselg. 27.
— Carl, Dr., kais. Rath, Neuthorg. 9.
— Carl, k. k. Rechn.-Rath i. P. u. kais. Rath, Kröna 27.
— Leopold, Gärtner, Grillowitzg. 27.
— Ludwig, T.-Diener, Carlsglacis 1.
— Ludwig, Priv.-Bmt., Falkensteinerg. 10.
Wenzl August, Bäckerm., Dörnrösselg. 35.
— Joh., Dr., k. u. k. Ober-Stabs-Arzt des Garnison-Spitals Nr. 5, Augustinerg. 6.
— Josef C.-S.-W., Bürgerg. 6.
Wenzliczke Paul, Med.-Dr., k. k. Sanitäts-R., Basteig. 7.
Wenzlitzke Adele, Priv., Jakobspl. 7.
— August, Disponent, Salzamtsg. 8. **G.T.** 852.
— Auguste, Adv.-W. u. Hausbes., Rennerg. 20.
— Josef, Zuckerfabr.-Dir., Carlsgl. 1.
— Victoria, Adv.-W., Rennerg. 20.
Wenzlowsky August, Sparc.- Ober - Offic., Lichtenauerg. 14.
— Emilie, Ind.-Lehreriu, Rudolfsg. 10.
— Franz, Gastwirt, Köffillerg. 6.
— Franz, Fabrikant, Anastasius Grüng. 5. **G.-T.** 530.
— Jakob, Fabriksm., Franz Josefstr. 127.
— Marie, Priv., Rudolfsg. 10.
— M., k. k. P.- u. T.-Bmt., Neug. 32.
— Rudolf, Gärtner, Grillowitzg. 25.
— Rudolf, C.-S.-W. i. P., Schreibwaldstr. 58.
— Sofie, Trafikantin, Schreibwaldstr. 70.
— Wilhelm, Agent, Rudolfsg. 10.
Wenzlu Johann, k. k. Evidenzhalt.-Ober-Insp., Beischlägerstr. 4.

Wepřovský Bohuslav, k. u. k. Ob.-Lieut. i. Inf.-Rgt. Nr. 49, Lichtenauerg. 14.
Werbik Anton, Geschäftsf., Franz Josefstr. 13.
Werbitzky Alois, Gastwirt, Johannesg. 25.
— Thomas, Friseur, Dornichg. 13.
Werk Fr., k. k. Ger.-Diener, Dornichg. 9.
Werlik Franz, Geschäftsführer, Eichborngasse 9/11.
Wermuth Jakob, Agent, Parkstr. 10.
— Isidor, Agent, Winterhollerpl. 16.
Werner Alex., Dr., k. k. Realschul-Prof., d'Elvertstr. 5.
— Alois, Typograph, Lösselg. 23.
— Aloisie, Gastwirtin, Neug. 74.
— Anna, Musiklehrerin, Neug. 32.
— Anna, Priv., Köffillerg. 14.
— Berthold, Fabr.-Bmt., Leopoldshof 1.
— Bruno, Priv., Krapfeng. 33.
— Carl, Agent, Krapfeng. 33.
— Carl, Priv. Bmt., Josefstadt 60.
— Carl Robert, Verkehrsl. d. elektr. Straßenb., Schreibwald, Jundorferstr. 132. **K.-T.** 279.
— Caroline, Baumeisters-W., Eichhorng. 19.
— Eduard, k. k. Ger.-Diener, Josefstadt 41.
— Eman., Agent, Gomperzg. 6.
— Eman., Devotionalienhdl., Bürgerg. 23.
— Friederike, Priv., Giskrastr. 51.
— Gabr., Industrialehrerin, Wawrastr 59/61.
— Georg, k. u. k. Oberlieut. i. 3. Inf.-Rgt., Salzamtsg. 10.
— Gisela, Kindergärtnerin, Winterhollerplatz 19.
— Gustav, Hausbes., Zeile 51.
— Hermann, Priv., Haberlerg. 8.
— Hugo, Reisender, Kröna 17.
— Jakob, Dr., Zahnarzt, Rennerg. 1.
— Isidor, Brauerei-Bmt., Zeile 15.
— Josef, Priv., Lackerwiese 8/10.
— Josef, C.-S.-W., Zeile 73.
— Josefine, Greislerin, Schüttg. 14.
— Julius, Fabr.-Bmt., Dörnrösselg. 6.
— Leop., Inspector d. St.-E.-B.-G., Augustinerg. 11.
— Marie, Industriallehrerin, Basteig. 3.
— Marie, Lehrers-Wtw., Basteig. 3.
— Mathilde, Contr.-W., Neug. 32.
— Olympia, k. k. St.-Amt-Adj.-W., Neug. 5.
— Otto, Assec.-Insp., Winterhollerplatz 19.
— Philipp, L.-Ob.-Ing., Jacobsplatz 7.
— Richard, techn. Bmt., Neug. 31.
— Rosa, Priv., Rudolfsg. 16.
— Rudolf, C.-S.-W.-F., Bürgerg. 25/27.
— Siegm., Clavierspieler u. Stimmer, Kothg. 2
— Simon, Gastwirt, Zeile 15.
— Victor, Reisender, Neug. 100.
Werner-Eigen Carl, Schauspieler, Josefst. 5.
Werosta Rud., Priv.-Bmt., Janowitzg. 12.
Wertheimer Manf., Kaufmann u. Hausbes., Winterhollerplatz 9.
— Olga, Schneiderin, Adlerg. 18.
— Simon, Kaufmann, Adlerg. 18.
Wertheimstein Ignaz, Greisler, Bergg. 19.
Werubisch Johann, Priv., Querg. 20.
Wesely Ad., Typograph, Jusag. 10.
— Anton, L.-Ob.-Baurath u. I. Vorst.-Stellvertr. d. L.-Bauamtes, Schmerlingstr. 37. **K.-T.** 141.
— Eduard, Gastwirt, Basteig. 22.
— Francisca, Priv., Schmerlingstr. 37.
— Ivan, Assist. a. d. k. k. böhm. techn. Hochschule, Schmerlingstr. 37.
— Sophie, Priv., Giskrastr. 29.
— Theresia, Priv., Dörnrösselg. 29.
Wesnitzky Jos., Buchdruckereibes., Zeile 16. **T.** 613.
Weßelsky Adolf, k. k. Bezirkshauptm. i. P., Eichhorng. 40.
— Emil, Priv., Zeile 25.
— Emma, Reg.-R.-W., Bäckerg. 14.
— Franz, Greisler, Neug. 31.
Wessely Alois, Reisender, Dornichg. 48.
— Amalie, Priv., Neug. 25.
— Andreas, L.-Offic., Josefsg. 25/27.
— Anna, Hebamme, Josefstadt 67.
— Anton, Bäckerm. u. Hausbes., Bürgerg. 37.
— Anton, Selchwarenhdl., Bürgerg. 23.
— Anton, Schuldiener, Neug. 32.
— Antonia, Priv., Kröna 10.
— Arnold, Abfallhdl., Gerichtsg. 1a.
— Carl, kön. ital. Consul. Hausbes., Jesuitengasse 29. **T** 1038.
— Eduard, C.-S.-W., Lösselg. 21.
— Fanni, Buchhalterin, Neug. 71.
— Francisca, B.-Bmt.-W., Eichhorng. 3.
— Franz, k. k. Evid.-Ob.-Geometer, Haberlergasse 17.
— Franz, k. k. P.-U., Franz Josefstr. 25.
— Franz, k. k. P.-Diener, Jesuiteng. 15.
— Henriette v., Hof-R.-W., Carlsgl. 9/11.
— Johann, Amtsdiener, Bürgerg. 34.
— Johann, Packm., Franz Josefstr. 100.
— Johann, Conducteur, Lösselg. 29.
— Johann, Bildhauerm., Frömelg. 11a.
— Johann, St.-B.-Bmt., Josefsg. 25/27.
— Johanna, Offic.-W., Kröna 47.
— Josef, Gastwirt, Zeile 87.
— Katharina, Priv., Neug. 5.
— Matthias, Bahnbediensteter, Stiftg. 2.
— Max, Priv.-Bmt., Plankeng. 73.
— Oswald, k. k. P.-Offic., Kröna 10.
— Raim., Binderm. u. Hausbes., Josefstadt 51. **T.** 665.
— Rosalie, Priv., Thalg. 12.
— Rudolf, k. k. Ob.-L.-G.-R. i. P., Van der Straßg. 5.
— Rudolf, Priv.-Bmt., Van der Straßg. 5.
— Victor, Ritter v., k. k. Statth.-Conc.-Prakt., Neug. 8.
— Wilhelmine, Priv., Radlasg. 18.
Westwalewicz Ferdinand, Fabriks-Beamter, Parkstr. 2.
Wetchi Anna, Priv., Wienerg. 9.
Wetschauer Franz, Buchh., Jesuiteng. 9.
— Johann, Typograph, Neug. 42.
— Regine, Greislerin, Neug. 42.

Wettach Emerich, Supplent, Gomperzg. 10.
Wetterschneider Bernh., Priv.-Bmt., Elisabethstr. 3.
— Leopold, Cafetier, Jakobspl. 1. G.-T. 445.
— Simon, Fabr., Spinnerg 30.
Wetzer Heinrich v., k. u. k. Oberlieut. im 3. Inf.-Rgmt., Josefsg. 9.
Wewerka Michael, Priv., Bürgerg. 42.
Wewoda August, k. k. P.-Diener, Neug. 87.
— Franz, k. k. Kanzlist, Haberlerg. 10.
— Marie, Damenschneiderin, Haberlergasse 10.
Weymann Elise, Edle v., Architektens-W., Thalg. 15.
Wibbe Rudolf, Locomotivf., Dornichg. 122.
Wibiral Eugen, k. k. Steueramts-Prakt.
— Julius, Lehrer, Plankeng. 27.
Wičar Francisca, Priv., Adlerg. 5.
Wichmann Mathilde, Bmt.-W., Ottg. 9.
Wichodil Thom., Reisender, Grillowitzgasse 18.
Wichta Joh., k. u. k. Militärpf. a. D., Eichhorngasse 33.
Wickenburg Marie, Gräfin, Stiftsdame, Krapfeng. 3.
Wickenhausser Richard, Tonkünstler u. Componist, Lažanskyplatz 2.
Wickl Marie, Oberförsters-W., Parkstr. 5.
Widenka Jos., k. k. P.-E.
Widerlechner Marie, Priv., Neustiftg. 13.
Widhalm Carl, Specereihdl., Altbrünnergasse 4.
— Conrad, Priv., Wienerg. 46.
— Friedrich, Kaufmann, Bürgerg. 29.
— Johann, Gem.-R.-Prakt.
— Ludwig, Kaufmann, Wienerg. 46.
— Marie, Kaufm.- u. Hausb.-W., Wienerg. 46.
— Wilhelm, Kaufmann, Bäckerg. 16.
Widin Jos., k. k. F.-L.-Oekonomats-Verw., d'Elvertstr. 7.
— Marie, k. k. Bezirksvorst.-W., Kiosk 7.
Widlak Franz, k. k. Post-Diener, Draschegasse 4.
Widlař Matthias, Fabr.-M., Feldg. 5/7.
Widmann Alfons, Fabr.-Bmt., Gomperzg. 3.
— Hermine, Fabrikantens-W., Obstg. 3.
Wiedemann A., Rech.-Rev.-W., Neustiftg. 9.
— Caspar, Fabr.-Bmt., Sterng. 10a.
— Ignaz, Reisender, Annag. 6.
— Johanna, Priv., Bäckerg. 12.
— Josefine, Bmt.-W., Annag. 6.
Wieder Alois, städt. Löschmann, Rathhausgasse 8.
Wiedermerth Jos., Agent, Kröna 24. T. 790.
— Wilh., Bmt., Thalg. 21.
Wiedersperg Marie, Freiin, Stiftsdame, Krapfeng. 3.
Wiener Albert, Dr., Arzt, Gr. Platz 15/16.
— Carl, Agent, Parkstr. 6/8.
— Ed., Union-Bankbmt., Eichhorng. 13.
— Fritz, Priv.-Bmt, Winterhollerplatz 3.
— Otto, Priv.-Bmt., Winterhollerplatz 3.
Wiener Soma, Ing., Augarteng. 4a.
Wiener W., k. k. Lieut. i. Landw.-Inf.-Rgt. Nr. 14, Erzh. Rainerg. 58.
Wiesenberg Ad., Tischlerm., Johannesg. 20.
Wieser August, Ritter v. Mährenheim, Dr., Advocat, Bürgermeister, Ehrenbürger der Landeshauptstadt Brünn und Landtagsabgeordneter, Jakobspl. 1. K.-T. 125., W.-T. 931.
Wiesinger Franz, k. u. k. Hauptm. im 49. Inf.-Rgt., Augustinerg. 18.
— Franz, Bmt., Gomperzg. 6.
Wiesmann Johann, Cassier, Wawrastr. 65.
— Johann, k. k. P.-Diener, Adlerg. 26.
Wiesner Albert, Reisender, Arnoldg. 13.
— Alfred, Agent, Rennerg. 4/6.
— Franz, Priv.-Bmt., Eichhorng. 50.
— Friederike, Zahntechnikerin, Rudolfsgasse 12.
— Heinrich, Priv., Zollhausglacis 7.
— Jakob, Dr., Arzt, Johannesg. 7.
— Johann, Anstreicher, Köffillerg. 17.
— Josefine, Schauspielerin, Zollhausgl. 3.
— Isidor, Med.-Dr., Arzt, Basteig. 22.
— Marie, Milchhdl., Josefstadt 28.
Wietrzny Josef, Schneiderm., Josefstadt 8.
Wihlidka Antonie, k. k. Bmt.-W., Neustiftgasse 16.
Wik Josef, k. k. Lotto-Official, Flurg. 23.
Wiktorin Augustin, Galanteriewarenhdl., Grillowitzg. 18.
Wilcke Carl, Agent u. Hausbes., Schwarzfeldgasse 7. T. 43.
— Gustav, Goldarbeiter, Fröhlicherg. 13.
Wilczek Alex., Gussm., Kröna 35.
— Lotte, Pfaidlerin, Plankeng. 73.
Wilczer Osias, Tuchrestenhdl., Zollhausglacis 27.
Wild Adam, Installateur, Theresiengl. 9.
— Anton, k. k. Lottoamts-Assist., Beischlägerstr. 4.
— Anton, Friseur, Bürgerg. 55/57.
— Gustav, k. k. Steueramts-Prakt.
— Johann, Bahnbedienst., Sehmerlingstr. 29.
Wilda Eduard, k. k. Regierungsrath und Dir. der deutschen Staatsgewerbeschule, Winterhollerplatz 1. K.-T. 807.
Wildhage Conrad, k. k. Oberlieutenant, Lessinggasse 12.
Wildhaber Johann, L.-Bmt., Bäckerg. 39.
Wildmann Kaspar, F.-Bmt., Obrowitz 6.
Wildner Anton, Creditanst.-Bmt., Hutterteich 5.
— Jakob, Hausbes., Krapfeng. 31.
— Victor, Stadtcassier i. P., Thalg. 29.
Wildometz Aug., Anstreicherm. u. Lackierer, Grillowitzg. 84.
— Franz, Geschäftsführer, Neustiftg. 43.
Wildt Albin, Ingenieur, Dörnrösselg. 42.
— Eugen, Bahn-Bmt., Dörnrösselg. 5.
— Johanna, Priv., Thalg. 37.
— Moriz, k. k. Fin.-Rechn.-Rath, Kröna 77.
Wilfinger Elisabeth, Oberin des Ursulinerinnenklosters, Adlerg. 20.

Wilhelm Julius, Agent, Eichhorngasse 36.
— Leopold, Pferdehdl., Spitalwiese 39.
— Rudolf, k. k. P.-Diener, Kothg. 4.
Wilimsky Eduard, Hafnerm., Neug. 41.
Wilka Anton, Locomotivführer, Dörnrösselgasse 39|41.
Willert Heinrich, Bahnbediensteter, Plankengasse 73.
— Josef, Wagenrevisor, Kröna 42.
— Otto, k. k. F.-L.-Dir.-Adjct., Neug. 129.
Willheim Alfred, B.-Bmt., Giskrastr. 31.
— Alfred, Fabr.-Bmt., Thalg. 27.
— Arnold, Fleischhauerm., Schlachthof.
— Bertha, Geschäftsinh., Neug. 46.
— Caroline, Priv., Ferdinandsg. 9.
— Ernst, Kaufmann, Zeile 34.
— Heinrich, Comptoirist, Fabriksg. 13.
— Jakob, Kaufmann und Hausbes., Thalgasse 27.
— Joh., Kaufmann, Zeile 34.
— Johann, Betriebs - Bmt., Dominicanerplatz 9.
— Johann, Viehhändler, Fleischmarktg. 10.
— Isidor, Creditanst.-Bmt., Dominicanerplatz 9.
— Leopold, JUDr.-Cand., Winterhollerpl.
— Louise, Priv., Carlsgl. 21.
— Moriz, Comptoirist, Neuthorg. 20.
— Moriz, Hausbes. u. Kaufmann, Adlerg. 34. T. 501.
— Rosa, Priv., Dominikanerplatz 9.
— Siegfried, Fabr.-Bmt., Spitalwiese 10.
Willmann Marie, Amtsdieners-W., Franz Josefstraße 19.
Willomitzer Ad., k. k. P.-U. i. P., Meierhofgasse 10.
Wilsky Alb., k. u. k. Hptm. a. D., Tivoligasse 38.
Wilt Ant., N.-B.-Magazins-Aufseher, Neustiftgasse 33.
Wiltschek Charl., Schnittwhl., Tivolig. 13.
Wimetal Anna, Försters-Witwe, Augartengasse 6.
— Julius, Forstamts-Diurnist, Augarteng. 6.
Wimmer Anton, Bahnbed., Arnoldg. 12.
— Carl, k. k. P.-Secretär, Eichhorng. 47.
— Franz, Magazineur, Zeile 25.
— Josef k. k. Mechaniker, Fröhlicherg. 13.
Winarsky Georg, G.-R.-K.-Gehilfe, Staffg. 4.
— Gustav, Fabr.-Bmt., Wawrastr. 20.
— Marie, Kindergärtnerin, Wawrastr. 20.
Winčar Rudolf, Kohlenhandlg., Neug. 109.
Wind Amalie, Greislerin, Franz Josefstr. 81.
— J. Ant., Bahnbed. Glockeng. 3.
Windholz Arnold, Reisender, Kröna 64.
— Bertha, Priv., Kröna 69.
— Jeannette, Kaufmanns-W., Kröna 64.
— Josef, Fabr., Kröna 33, G.-T. 360.
Windholz Moriz, Agent, Theresienglacis 13.
— Philipp, Fabrikant, Kröna 42. G.-T. 360.
Windhopp Jos., G.-R.-K.-Geh., Johannesgasse 11.
— Josef, Schneiderm., Altbrünnerg. 6.
Windsor Franz, Dr., k. k. Notar, Großer Platz 25. T. 254.
— Gustav, L.-G.-Hilfs-Bmt., Krautmarkt 16.
Winglarek Joh., Clavierstimmer, Neug. 5.
Winiker Hermann, k. u. k. Hof-Buchhdl., Buchdruckerei- u. Hausbes., Ratwitpl. 5. T. 109.
Winkelbauer Anton, Hausbes. u. Platzm., Kröna 68.
Winkelhöfer Ad., Fabr.-Bmt., Köffillerg. 6.
Winkler Adolf, Ing., Neug. 137.
— Anton, Schneiderm., Bürgerg. 32.
— Antonie, Priv., Giskrastr. 19.
— Aron, Privatlehrer, Stiftg. 6.
— Bernh., k. k. P.-Offic., Minoriteng. 10.
— Carl, k. u. k. Hofbuchhdl., Großer Platz 21. Buchhdl.: Rennerg. 2. T. 124.
— Carl Arthur jun., Buchhdl., Gr. Platz 21.
— Dagobert, Hausbes., Schmerlingstr. 27.
— Eduard, Cassier, Kröna 37.
— Emil, Realschulprofessor und Hausbes., Götheg. 5.
— Emil., k. k. P.- u. T.-Bmt., Giskrastr. 49.
— Francisca, Greislerin, Bergg. 21.
— Franz, Apoth.-Laborant, Wienerg. 14.
— Franz, k. k. Rechn.-Rev., Bürgerg. 22.
— Franz, Vers.-Bmt., Neug. 114.
— Heinrich, Bauleiter, Franz Josefstr. 11.
— Hubert, Lehrer, Jesuiteng. 21.
— Jenny, Ind.-Lehrerin, Lösselg. 19.
— Jetty, Schneiderm., Leopoldshof.
— Ignaz, Bmt., Rudolfsg. 17.
— Johann, Freiherr v., k. k. Hofrath i. P., Rudolfsg. 4.
— Johann, k. k. Kanzlei-Offic., Kiosk 5.
— Johann, Reisender, Thalg. 61.
— Johanna, Priv., Lösselg. 3.
— Josef, Agent, Franz Josefstr. 29.
— Josefine v. Seefels, k. k. P.- u. T.-Bmt., Giskrastr. 36.
— Leopold, k. k. Gymn.-Prof., Rudolfsg. 32.
— Ludwig, Kanzlei-Gehilfe, Giskrastr. 19.
— Marie, Schneiderm.-W., Altbrünnerg. 16.
— Moses, Priv., Fleischmarktg. 6.
— Robert, Diurnist, Neug. 42.
— Rosa, Hausbes., Schmerlingstr. 27.
— Stephan, Gastwirt, Frömelg. 5.
— Theresia, Priv., Thalg. 61.
— Vincenz, Schuhmacherm. u. Hausbes., Jesuiteng. 21.
— Wenzel, Agent, Krautmarkt 10.
Winkelsberg Max, Gastwirt, Plankeng. 22.
Winter Adelh., Kindergärtnerin, Plankengasse 32.
— Adolf, Dr., Adv., Schwedeng. 7. T. 528.
— Alf., Papierhdl., Jodokstr. 6. G.-T. 150.
— Auguste, Priv., Elisabethstr. 6.
— Babette, Priv., Altbrünnerg. 6.
— Edmund, Reisender, Bahnring 22.
Winter Antonie, Fleischh. Köffillerg. 19.
— Ernst, Ob.-Bmt. d. Wr. städt. Vers.-Anst. Johannesg. 1/3.
— Ignaz, Galanteriewarenhdl., Neuthorg. 5.

Winter Johann, Greisler, Giskrastr. 43.
— Johann,L.-Verz.-St.-Einnehmer,Kröna 76.
— Joh., Tischlerm., Zollhausglacis 33.
— Josefine, Priv., Mundyg. 4.
— Marcus, C.-S.-W., Thalg. 83.
— Moriz, Dr., Impf.-Anst.-Bes., Tivolig. 25.
— Moriz, prakt. Arzt, Neuthorg. 5.
— Moriz, Kaufmann, Schmerlingstr. 6.
— Oskar, Magazineur, Radlasg. 16.
— Pauline, Bettfedernhdl., Krapfeng. 31.
— Robert, Buchdruckereibes., Gr. Platz 30.
— Siegmund, Kaufmann, Neug. 41.
Winterberger Ewald,Werkm., Spinnerg. 32.
Winterholler Gustav, Dr., k. k. Fin.-R., Tivolig. 61.
— Marie, Hausbes., Bürgerg. 12.
Winternitz Max, Buchhalter, Zollhausgl. 33.
— Salomon, Correspondent, Gomperzg. 11.
Wintersberger Alois, Posamentierer, Obrowitz 10.
Wintersteiner Felix, V.-L., Schreibwaldstraße 40.
Winterstern Gisela, Schneiderin, Spitalwiese 18.
Winzor Josef, Schuhmacherm., Krapfengasse 21.
Wirth Anna, Bmt.-Waise, Nonneng. 20.
— Oskar, Kaufmann, Jesuiteng. 6. **T.** 599.
— Theresia, Schnittwarenhdl., Altbrünnergasse 12.
Wirwas Albin, Priv., Giskrastr. 33.
— Carl, Modewarenhdl., Eichhorng. 14.
— Eduard, Musiklehrer u. Hausbes., Falkensteinerg. 34.
— Eduard, Tapezierm., Krautmarkt 14.
— Moriz, Vergolder, Krautmarkt 25.
— Moriz, Ger.-Bmt., Bürgerg. 55.
Wirzinger Francisca, Priv., Parkstr. 4.
Wischnik Marie, Priv., Großer Platz 3.
— Vincenz, Zahlkellner, Großer Platz 3.
Wischniowsky Ev., Notars-W., Sturmg. 1.
— Victor, Assec.-Bmt., Sturmg. 1.
Wisinger Siegmund, Restaurateur und Cafetier, Ferdinandsg. 28.
— Raimund, Capellm., Dornichg. 13.
Wislouschil Ad., Typograph, Wawrastr. 3.
Wissek Rudolf, Ingenieur, Josefstadt 5.
Wister Franz, Musiker, Bleichwiese 4.
Witamwas Fr., Maschinenführer, Dörnrösselgasse 35.
— Fritz, Magazineur, Plankeng. 8.
— Friedrich, Reisender, Plankeng. 8.
— Josef, Priv., Dörnrösselg. 12.
— Marie, Gemischtwarenhdl., Plankeng. 8.
Witasek Joh., techn. Bmt., Augarteng. 10.
— Wenzel, Gastwirt, Spitalwiese 19.
Witek Franz, k. u. k. Lieut. i. 8. Inf.-Rgt.
— Franz, Med.-Dr., k. u. k. Ober-Stabsarzt, i. P., Schmerlingstr. 17.
Witešnik Franz, Trafikant, Bäckerg. 54.
Witka Emil, Lastenfuhrwerker, Bäckerg. 88.
— Edmund, Fuhrwerker, Wawrastr. 69.
— Johann, Conducteur, Kothg. 4.
Witkowski Carl v., Assec.-Bmt., Schmerlingstr. 33.
Witola Carl, Agent, Bergg. 27.
Witrofsky Alois, Oel-Erz., Ferdinandsg. 43. **G.-T.** 384.
— David, Priv., Ohmützerg. 1.
— Hermann, Kaufmann, Franzensglacis 1. **G.-T.** 384.
— Otto, Kaufmann, Ferdinandsgasse 43. **G.-T.** 384.
Witt Anton, Reisender, Zuischg. 30.
— Eduard, Kaufmann,Spielbergg. 41.
— Josef, Schuhmacherm., Kröna 50.
— Jos., k. k. Fin.-Ob.-W.-Resp., Schreibwaldstraße 46.
Wittal Adolf, Schürzenerz., Johannesg. 10.
— Joh., Schürzenerzeuger, Johannesg. 10.
Wittek Ernst, k. k. F.-L.-Cassa-Offic., Falkensteinerg. 4.
— Johann, Schneiderm., Josefstadt 71.
— Josef, k. k. Statth.-Offic. a. D., Krautmarkt 16.
— Marie k. k. Schulraths-W., Thalg. 18.
Wittik Christine, Geschäfts-Inhaberin, Neugasse 106.
Wittmann David, Reisender, Gomperzg. 20.
Wittreich Johann jun., Kaufmann, Adlergasse 2. **T.** 800.
— Joh., sen., Hausbes., Adlerg. 2.
— Josef, Typograph, Franz Josefstr. 76.
— Raimund, Buchdruckerei-Factor, Salzamtsgasse 6.
Wittrich Anna, Priv., Neustiftg. 33.
— Anna, Priv., Elisabethplatz 3.
— Anton, Gärtner u. Hausbes., Grillowitzgasse 30.
— Bernhard, Wäsche-Fabr., Ferdinandsg. 4.
— Leopold, Wäschefabr., Neug. 12. **T.** 1.
Wittula Anton, Hausbes. u. Bindermeister, Plankeng. 61.
— Franz, Schneiderm., Thalg. 33.
— Katharina, Geschäftsfrau, Plankeng. 61.
— Rosalie, Priv., Zeile 35.
Witwoul Franz, Conducteur, Lauteng. 7.
Witz Leop., Dr., Secr.-Stellvertr. d. „Phönix", Jakobsplatz 7. **K.-T.** 174.
Wix Carl, k. k. Lieut. i. P., Rudolfsg. 26.
Wizar Antonie, Pfaidlerin, Bäckerg. 86.
Wizina Johann, Typograph, Gutenbergg. 4.
Wyžralek Josefa, Hebamme, Grillowitzg. 6.
Wlach Alb., Dr., Adv., Thalg. 23. **K.-T.** 214.
— Anton, Fuhrwerker, Franz Josefstr. 77.
— Bruno, B.-Bmt., Neug. 6.
— Clara, Priv., Fleischmarktg. 8.
— Eduard, Käseerzeuger, Zeile 66.
— Emanuel,Stations-Expedient, Dörnrösselgasse 35.
— Emanuel, Trödler, Schütt.g 7.
— Franz, Uhrmacher, Rudolfsg. 20.
— Friederike, Priv., Bäckerg. 11.
— Gustav, Friseur, Adlerg. 26.
— Heinrich, Geschäftsmann, Stadthofpl. 3/4.
— Jakob, Diurnist, Neug. 75.

Wlach Joh., Commissionär, Gr. Platz 10.
— Johann, k. k. Gerichtsvollzieher, Geißg. 9.
— Josef, Zugsbegleiter, Dornichg. 106.
— Josef, Friseur, Ugartestr. 5.
— Petronella, Priv., Zeile 35.
— Siegfried, Galanteriewarenhdl., Stadthofplatz 3/4.
— Theodor, JUDr., Advocat, Basteig. 3. **K.-T.** 921.
— Therese, k. k. Postmeistersw., Wannieckstraße 3.
Wlachowicz Johann, Kanzleidiener, Josefstadt 13/15.
Wlachy Theresia, Postm.-W., Wannieckstr. 3.
Wlačil Joh., Musiker, Stiftg. 6.
Wladař Philipp, Laborant, Lösselg. 15.
Wladika Carl, Hausbes., Ferdinandsg. 41.
— Cyrill, Mag. d. Pharm. u. Inh. d. Leichenbest.-Anst. „Pietät", Ferdinandsg. 33. **G.-T.** 75.
— Joh., Wachsz., Kapuzinerplatz 2/4.
Wlaka Carl, Baumeister, Linhartg. 6.
Wlasak Constantin, Priv.-Bmt., Schwarzfeldgasse 7.
— Franz, Priv.-Bmt., Schwarzfeldg. 46.
— Johann, Typograph, Schwarzfeldg. 5.
— Josef, Priv.-Bmt., Neustiftg. 33.
— Victor, Priv.-Bmt., Neustiftg. 33.
Wlaschin Ant., Cartonagenerz., Obrowitz 14.
— Josef, Greisler, Bäckerg. 12.
Wlatschil Alb., Priv.-Bmt., Waisenhausg. 26.
— Alb., k. k. P.-Contr. i. P., Waisenhausg. 26.
— Clementine, Priv., Eichhorng. 71.
— Otto, Baumeister, Waisenhausg. 26.
— Victor, k. k. P.-Official, Tivolig. 19.
Wlček Ferdin., Fabr.-Bmt., Frz. Josefstr. 20.
— Leonh., Tuchmacher, Lackerwiese 8/10.
— Wenzel, Fleischhauerm., Querg. 6.
Wlczek Amalie, Hebamme, Neug. 7.
— Anton, Bürg.-L., Tivolig. 1.
— Carl, L. Bmt, Schmerlingstr. 9.
— Carl, Lehrer, Elisabethstr. 11.
— Franz, Bürg.-L., Schillerg. 5.
— Jaroslav, Bürg.-L., Schmerlingstr. 9.
— Ladislaus, Bürg.-L. u. Dir. der Frauen-Erw.-Ver.-Schule, Schmerlingstr. 7.
Wlk Alois, Offic. d. L.-Cultur-R. u. Stenogr.-Lehrer, Giskrastr. 51.
— Joh., Dampfstuhlm., Lauteng. 19.
— Wenzel, Typograph, Grillowitzg. 57.
Wltžek Adolf, Fabriks-Bmt., Ferdinandsgasse 27.
— Jakob, Priv,-Bmt., Ferdinandsg. 27.
— Max, Inhaber des Zeitungs- u. Inseratenbureaus, Ferdinandsg. 27. **G.-T.** 218.
Wobora Francisca, Priv., Kapuzinerpl. 13.
— Joh., Friseur, Bergg. 24.
Wobratanský Friedr., Agent, Rudolfsg. 9.
— Friederike, Priv., Hutterg. 4.
— Roland, Tuchagent, Franz Josefstr. 49.
— Wilibald, L. Diurnist, Bäckerg. 22.
Wobrovsky Wilhelm, Kaufmann, Elisabethstraße 1.
Wocelka Adolf, Gastwirt, Krapfeng. 31.
Wocet Francisca, Offic.-W., Zeile 59.
Wochele Fritz, k. k. P.-E., Neustiftg. 12.
Woda Jos., k. k. P.-U., Eichhorng. 50.
Wodak Josef, Priv.-Bmt., Binderg. 5.
— Julius, Viehhändler, Körnerg. 9.
— Marcus, Viehagent, Adlerg. 7.
— Marcus, Fleischh. u. Hausbes., Adlerg. 28.
— Moriz, Fleischselcherm., Kröna 31.
— Samuel, Bäckerm., Johannesg. 25.
Wodassek Emil, Priv.-Bmt., Spitalwiese 33.
— Marie, Kapellm.-W., Spitalwiese 14.
Woděra Hugo, Buchh., Flurg. 31.
— Josef, Kaufmann, Kröna 57.
— Marie, Hebamme, Rudolfsg. 6.
— Vincenz, Schneiderm., Rudolfsg. 6.
Wodička Caroline, Priv., Arnoldg. 13.
— Christine, Priv., Dörnrösselg. 39.
— Franz, C.-S.-W. i. P., Bäckerg. 12.
— Gottlieb, Schuldiener, Wawrastr. 15.
— Josef, Monteur, Fleischmarktg. 10.
— Vincenzia, Lehrerin, Ferdinandsg. 9.
Wodiczka Anna, Priv., Haberlerg. 13.
— Arthur, Procurist der Filiale der Anglo-österr. B., Flurg. 14. **K.-T.** 1001.
— Eduard, Geschäftsreis., Parkstr. 6.
— Eduard jun., Priv.-Bmt., Parkstr 6.
— Marie, Priv., Haberlerg. 13.
Wodniansky Friedr., Freiherr v. Wildenfeld, k. u. k. Oberstlieut. i. 8. Inf.-Rgt., Augustinerg. 17.
Wodny Franz, Gem.-Diener i. P., Ratwitpl. 2.
— Franz, Priv.-Bmt., Bäckerg. 62.
Wodwarka Anton, Pensionist, Thalg. 31.
Wodzinski Francisca, Priv., Neustiftg. 22.
— Francisca, Kindergärtnerin, Neustiftg. 22.
— Julius, Lehrer, Jusag. 3.
Wogkowsky Hermine, Baronin, Backhausgasse 8.
— Ther., Bar., k. k. Hofraths-W., Backhausg. 8.
Woharek Andr., L.-C.-Dir., Bischofsg. 5.
— Franz, Priv.-Bmt., Kapuzinerpl. 8.
Wohlgemuth Adolf, Buchh.. Köfflerg. 6.
— Emil Edler v., Dr., k. k. Statth.-Conc., Dornichg. 3.
Wohlmann Marcus, Reisender, Krautmarkt 8.
Wohlmuth Cäcilie, Priv., Altbrünnerg. 12.
— Clotilde, Priv., Altbrünnerg. 10.
— Julius, Priv.-Bmt., Schreibwaldstraße 54.
— Siegm., Tuchhdl., Schmerlingstraße 15.
— Ther., Fabr.-W. u. Hausbes., Schreibwaldstrasse 54.
Wohrabal Anna, Bmt.-W., Bürgerg. 5.
— Rosa, Bmt.-W., Annag. 12.
Wohynek Adolf, Corresp., Franciscanerg. 6.
Wojaček Fr., k. k. P.-Contr., Franz Josefstraße 52.
Wojta Alois, Reisender, Schwedeng. 4.
Wojta Amalie, Greislerin, Neug. 88.
— Carl, Comptoirist, Bäckerg. 13.
— Emilie, Priv., Zeile 66.
— Josef, Zimmermalerm., Schmerlingstr. 29.
— Josef, C.-S.-W., Grillowitzg. 6.

Wojta Marie, Thee- u. Kaffeeschänkerin, Bahnring 22.
Wojtech Andreas, Priv., Rennerg. 5.
— Johanna, Escompte-Bank-Beamtin.
Wojtek Emil, L.-Bauamts-Offcl., Backhausgasse 12.
— Marie, Amtsdieners-W., Meierhofg. 6.
Wojtěk Anna, Gastwirtin, Fischerg. 45.
Wokatý Josef, C.-S.-W., Franz Josefstr. 88.
Wokoun Amalie, Priv., Franz Josefstr. 19.
Wokrouhlecký Franz, Priv., Hutterg. 4.
Wokurek Aug., Baum.-Gattin, Mundyg. 3.
— Lina, Bmt.-W., Querg. 20.
— Ludwig, Secretär der Unf.-Vers.-Anst., Parkstrase 8. **K.-T.** 116.
Wokurka Alois, Priv.-Bmt., Eichhorng. 24.
— Auguste, Hebamme, Waisenhausg. 21.
— Emilie, Bmt.-W., Ottg. 11.
— Fanni, Priv., Nonneng. 22.
— Josef, Oeconomie-Bmt., Eichhorng. 24.
— Marie, k. u. k. Oberstlieut.-W., Hasnerg. 4.
— Marie, Bmt.-W., Eichhorng. 24.
Wolafka Fanni, Priv., Rennerg. 12.
Wolanek Amalie, Friseurin, Kröna 75.
— Anton, Werkm. Kröna 81.
— Emilie, Damenschn., Kröna 75.
Wolanski Ludwig, Assec.-Bmt., Arnoldg. 3.
— Wladimir, k. u. k. Lieut. i. 3. Inf.-Regt., Rennerg. 1.
Wolawy Anton, Insp. i. P., Beischlägerg. 6.
Wolda Boleslav, k. k. P.-E., Josefstadt 47.
Woletz Leop., Aufseher, Schlachthof.
Wolf Adele, Hebamme, Dörnrösselg. 27.
— Adolf, Reisender, Kröna 24.
— Alexander, Pfaidler, Schlosserg. 9.
— Alois, Priv., Hutterteich 6.
— Anna, Speisen-Verabreicherin, Neug. 41.
— Anton, Priv.-Bmt., Franz Josefstr. 15.
— Anton, Kanzlist, Augarteng. 6.
— Bernhard, Priv., Schüttg. 4.
— Bertha, Priv., Bahnring 22.
— Carl, Eincassierer, Zwittag. 5.
— Carl, Priv., Franz Josefstr. 124.
— Carl, Geschäftsl., Rudolfsg. 17.
— Carl, Priv., Kröna 24.
— Carol., Z.-O.-A.-Contr.-W., Neuthorg. 20.
— Charlotte, Fabr.-W., Zeile 49.
— Eduard, Lehrer, Wienerg. 42.
— Elise, Priv., Augustinerg. 11.
— Emil, Dr., Adv., Eichhorng. 31. **T.** 142a.
— Franz, Droguenhdl., Krapfeng. 13.
— Gottfried, Putzanstalt-Inh., Querg. 27. **T.** 902.
— Gustav, Tuchhdl., Falkensteinergasse 1. **T.** 448.
— Heinr., Maschinenmont., Fleischmarktg. 4.
— Hubert, JUDr., L.-Secr., Hasnerg. 6. **K.-T.** 481.
— Jakob, Kaufmann, Fröhlicherg. 17.
— Ignaz, Hausierer, Dornichg. 5.
— Johann, Hausbesitzer, Gomperzg. 5.
Wolf Joh., St.-E.-B.-Bmt., Wawrastr. 11.
— Joh., Schuhmacherm., Franz Josefstr. 70.
Wolf Josef, k. u. k. Hptm., Mont.-Depot 1, Neug. 123.
— Julie, Greislerin, Körnerg. 17.
— Julius, Friseur, Ratwitg. 1.
— Julius, Ing., Chemiker, Johannesg. 13.
— Julius, Dr., Secundararzt, Offermanng. 19.
— Julius, M.-U.-Dr., Bäckergasse 53.
— Leop., k. k. Zuckerst.-Adjct., Bürgergasse 23.
— Ludmilla, Private, Eichhorng. 55.
— Ludovika, Stadtraths-W., Neug. 36/38.
— Ludwig, Reisender, Gerichtsg. b.
— Markette, Liqueurfabr.-W., Zeile 49.
— Marie, Tabaktrafikantin, Rudolfsg. 17.
— Max, Lehrer, Anast. Grüng. 5.
— Moriz, Fabr.-Dir., Josefstadt 26/28.
— Pauline, Priv., Augustinerg. 6.
— Richard, Dr., Adv., Schreibwaldstr. 156. **T.** 413, **K.-T.** 511.
— Salomon, Tuchhdl., Rudolfsg. 28.
— Salomon, Priv., Adlerg. 34.
— Samuel, Assec.-Insp., Lösselg. 1.
— Samuel, Priv., Hutterteich 2.
— Siegmund, Tuchhändler, Johannesg. 7.
— Siegmund, JUDr., Adv., Schmerlingstr. 5. **K.-T.** 214.
— Siegmund, Comptoirist, Bahnring 22.
— Theodor, k. k. Relig.-Prof. u. Consist.-Rath u. Ehrendomherr, Adlerg. 34.
— Ulrich, Fabr.-Bmt. Franz Josefstr. 112.
— Victor, Controlor d. Oe.-u. B., Salzamtsg. 8.
— Wilhelm Agent, Josefstadt 7.
— Wilhelm, Liqueurfabr., Neug. 41.
Wolfan Carl, Fabr.-Bmt., Kröna 42.
Wölfel Arthur, Lehrer a. d. evang. Schule, Thalg. 23.
— Francisca, Priv., Bergg. 13.
Wolfenstein Ferd., Agent, Bahnring. 6.
Wolfschütz Anna, Priv., Fröhlicherg. 29.
— Josef, L.-Baurath, Carlsglacis 5.
Wolfskron Marie, v., Priv., Franzensbergg. 4.
Wölhelm Carl, Musiklehrer, Franzensgl. 1.
— Emilie, Bmt.-W., Eichhorng. 24.
— Fanni, Adv.-W., Franzensglacis 1.
— Fritz, Buchh., Franz Josefstr. 9.
Wolkenstein Josef, Agent, Körnerg. 15.
— Josefine, Priv., Zollhausgl. 5.
— Leopold, Priv., Dornichg. 13.
Wollak Marie, Försterswitwe, Körnerg. 9/11.
Wollanek Josef, Priv., Hutterg. 5.
Wolleck Alois, Monteur, Dörnrösselg. 32.
— Marie, Försters-W., Theresiengl. 15.
Woller Ignaz, Edler v. Wollershall, Cafétier, Ritschelg. 3.
Wollgart Hedwig, Kanzl.-Dir.-W., Haberlergasse 7.
Wollinger Oswald, Webm., Dörnrösselg. 7.
Wollmarker Johann, Bahnbediensteter, Dörnrösselg. 39.
Wollner Alois, Kaffeesieder, Josefsg. 1.
— Emil, Typograph, Altbrünnerg. 20.
— Fanni, Priv., Josefstadt 30.
— Otto, Amtsdiener, Josefstadt 51.

Wolny Julie, k. u. k. Majors-W., Haberlergasse 5.
— Wilhelmine, k. k. Postmanipulantin, Haberlerg. 5.
Woltär Julius, Selchwarenhdl., Johannesgasse 13.
Wombek Alois, Zuschneider, Neug. 104.
Womela Josef, k. k. Schulrath und Prof. i. P., Franzensgl. 3.
Wonasek Emanuel, k. k. P.-A.-Pract.
Wondra Amalie, Priv., Bergg. 12.
Wondraček Fr., Priv., Neugasse 42.
— Josef. Theatermusiker, Neug. 42.
Wondraczek Josef, Fleischhauerm. Zeile 51.
Wondrak Franz Xaver, Fabr.-Adjct., Neug. 3.
— Matthias, städtischer Straßenaufseher, Drascheg. 4.
Wondraschek Anna, Priv., Kröna 40.
— Ant., Maschinist, Schlachthof.
— Carl, Lithograph, Dörnrösselg. 7.
— Friederike, Industriall., Gomperzg. 20.
— Hermann, Typograph, Gomperzg. 20.
— Stephanie, k. k. P.-Pract., Kröna 40.
Wondrauschek Anton, Kaffeebrennerei, Kröna 3.
Wondre Franz, Priv., Dornichg. 22.
— Leopold, Buchh., Stiftg. 6.
Wondruschka Thomas, C.-S.-W., Steing. 19.
Wonička Alois, k. k. P.-E., Dornichg. 30.
Wonka Anton, Installateur u. Spenglerm., Ugartestr. 7.
— Johann, Spenglerm., Bürgerg. 28.
— Julius, Fabr.-Verw. i. P. Josefsg. 10.
Wonesch Carl, k. k. R.-Revident, Thalg. 65.
Worell Ernst, Mag. d. Pharm., Eichhorng. 26.
— Franz, Fabr.-Bmt., Giskrastr. 29.
— Franz, Cassier d. Allgem. Krankencassa, Lauteng. 23.
— Hermine, Verwalterin, Eichhorng. 47.
— Leo, k. k. Fin.-W.-Ob.-Aufs. i. P., Gutenbergg. 27.
Worko Julius, k. u. k. Ob.-Lieut. i. Monturs-Depot I, Neug. 120.
Worliček Marie, Schneiderin, Neug. 17.
Worlicky Anna, Priv., Schwertg. 4.
Woržikowsky Wilh., Ritt. v. Kundraticz, k. k. Statt.-R., Hutterteich 4.
Wosahla Carl, Bürgerschul-Dir., Spielberggasse 35.
— Ed., Priv., Flurg. 31.
Woseipka Oskar, Priv.-Bmt., Bäckerg. 30.
Woska Marie, Dir.-W., Spitalwiese 27.
Wostry Carl, k. k. St.-Ein. a. D., Sturmg. 9.
— Elise, k. k. P.- u. T.-Bmt., Sturmg. 9.
— Leopold, k. k. P.- u. T.-Bmt. i. P., Sturmgasse 9.
— Wenzel, Bmt., Kröna 65.
Wotawa Josef, Friseur, Zeile 47/49.
— Matth., Contr., Josefstadt 41.
Wotopal Fr., Schnittwarenhdl., Adlerg. 22.
Wotoupal Josef, JUDr., G.-R.-Secr., Querg. 9.
Wottitz Emil, Priv.-Bmt., Josefsg. 10.
— Hugo, Fabr.-Bmt., Zeile 109.
Wotroubek W., Conducteur, Dornichg. 106.
Wotzilka Arthur, Brauerei-Bmt., Schreibwaldstr. 34.
— Julie, Bmt.-W., Neug. 30.
Wozda Josefine, Priv., Eichhorng. 34.
Wozniakowsky Stephan, k. k. Steuer-Insp., Neug. 133.
— Josef, Bergverwalter i. P., Neug. 133.
Wrana Arnold, Bahnbedienst., Plankeng. 75.
— Carl, Ofensetzer, Zeile 49.
— Carl, Typograph, Grillowitzg. 9.
— Emma, Bmt.-Gattin, Meierhofg. 6.
— Franz, Conducteur, Lauteng. 7.
— Jakob, Reisender, Bäckerg. 90.
— Jaroslav, Schreiber, Krapfeng. 27.
— Johann, Baupolier, Franz Josefstr. 121.
— Josef, Priv., Franz Josefstr. 107.
— Marie, Hausbes., Bäckerg. 19.
— Marie, Priv., Lichtenauerg. 12.
— Marie, Modistin, Querg. 19.
— Marie, Friseurs-W., Rudolfsg. 23.
— Th., Schlosserm., Wranauerg. 25.
Wratislav Rud., Graf, k. u. k. Oberlieut., Jesuiteng. 15.
Wratnik Johann, Musiker, Lösselg. 21.
Wraždil Leop., Bahnbed., Grillowitzg. 57.
— Wilhelm, K.-Diener, Plankeng. 4.
Wražina Josef, k. k. Gend.-Wachtm. i. P., Neug. 85.
Wrbacky Adolf, Conducteur, Wienerg. 76.
Wrbatzky Amalie, Priv., Rathhausg. 7.
— J., k. k. Statth.-R.-Rath, Bürgerg. 49.
Wrbik Franz, Procurist d. Mähr. Escompte-B. und Hausbes., Schillerg. 10. **K.-T.** 211.
— Rosalie, Kaufmanns-W., Schillerg. 10.
Wrbitzky Ludwig, Photograph, Neug. 31.
Wrbka Amalie, Greislerin, Haberlerg. 4.
— Arthur, Buchh., Plankeng. 65.
— Paul, C.-S.-W., Adlerg. 18.
— Th., k. u. k. Ob.-Lieut. i. P., Körnerg. 1.
Wrchlabsky Theresia, Priv., Drascheg. 4.
Wrla Marie, Arztenswitwe, Thalg. 21.
Wrtěl Franz, Schuhmacherm., Dornichg. 11.
— Franz, Typograph, Dornichg. 11.
Wrzal Ant., Priv., Janowitzg. 8.
— Josef, Kaufmann, Adlerg. 18.
— Josef, Hausbes., Wasserg. 3.
— Josef, Gastwirt, Fröhlicherg. 27.
— Pierre Mad., franz., Lehrerin, Adlerg. 18.
— Robert, Buchh., Carlsgl. 27.
Wschiansky Adele, Priv., Neug. 90.
— Francisca, Hausbes., Parkstr. 16.
Wuczkowski Mathilde, Respicientensw. u. Trafikantin, Neustiftg. 49.
— Wilhelm, k. k. Fin.-L.-Cassa-Dir., Lažanskyplatz 2.
Wüllerstorf Henr. v., Lehrerin, Bäckerg. 4.
Wunderle Rudolf, B.-Bmt., Carlsgl. 9.
Wunderlich Alfred, Bmt., Backhausg. 10.
— E., Priv., Backhausg. 10.
— Ferdinand, Bank-Bmt., Backhausg. 10.
Wunsch Jaroslav, Mag. d. Pharm., Wienergasse 7.

Wunsch Johann, Riemerm., Jakobsplatz 6.
Wünsch Heinrich, Kratzen-Masch.-Erzeuger, Jusagasse 13.
— Libuša, Musiklehrerin, Eichhorng. 29.
Wurm Anna, Priv., Arnoldg. 7.
— Franz, B.-Bmt., Backhausg. 6.
— Carl, Kaufmann, Ugartestr. 14|16.
— Hildegard, Priv., Augustinerg. 3.
— Otto, Priv.-Bmt., Eichhorng. 47.
Wurst Emerich, Gastwirt, Krapfeng. 11.
Wurzinger Anna, Priv., Thalg. 9.
— Franz, k. k. P.-R.-O., Tivolig. 42.
Wüstendörfer C. Bmt.-W., Bäckerg. 58|60.
— Franz, G.-R.-Officl., Bäckerg. 58|60.
Wutschek Adolf, Priv.-Bmt., Rathhausg. 15.
— Anna, Kleider-Reinigungs-Anst.-Inhab., Rathhausg. 15.
Wybiral Anna, Modistin, Waisenhausg. 11.
— Anton Spenglerm., Olmützerg. 5.
— Clement, Gärtner, Schwarzfeldg. 14.
— Moriz, Priv.-Bmt., Neug. 14.
— W., Bahnbediensteter i. P., Lauteng. 21.
Wychitil Oswald, Bauzeichner, Krautm. 10.
Wychodil Adal., k. k. Postm., Carlsgl. 1.
— Emil, Ritt. v. Hannaburg, k. k. Statth.-Secretär Schmerlingstraße 8.
— Hubert, Tapeziererm., Neug. 22.
Wydra Marie, Bahn-Bmt.-Gattin, Neug. 97.
Wyhlid Franz, k. k. Fin.-Conc.-Prakt.
Wyhlidal Franz, Lehrer i. P., Ratwitplatz 1.
Wyhnánek Marie, Staatsanw.-W., Goethegasse 5.
Wykipiel Anton, Bmt. d. mähr. Escompte-Bank, Hutterg. 6.
Wykydal Ant., Schuhmacherm., Jesuiteng. 19.
— Josef, Priv.-Bmt., Adlerg. 3.
— Justine, Priv., Zeile 121.
Wyletěl Amalie, Priv., Grillowitzg. 8.
Wyletil August, L.-Ob.-Offcl., Wawrastr. 69.
Wymetal Joh., Zimmermalerm., Jusag. 15.
— Rafael, Hausbesitzer, Grillowitzg. 16a.
— Robert, Comptoirist, Nonneng. 5.
— Thomas, Comfortablebes., Bürgerg. 27.
Wyroubal Anna, Private, Parkstr. 4.
— Anna, Bmt.-W., Wawrastr. 41.
— Johanna, Kindergärtnerin, Wawrastr. 41.
— Josef, Priv., Josefsg. 7.
Wyskočil Anna, Priv., Neug. 10.
— Gustav, Magazineur, Jusag. 10.
— Katharina, Priv., Gomperzg. 8.
— Marie, Bmts.-W., Krautmarkt 12.
Wysloužil Anton, Uhrmacher, Zeile 89.
— Francisca, Priv., Neug. 25.
Wystrčil Antonie, Hebamme, Neug. 14.
— Franz, Comfortabler, Neug. 44.
— Josef, P.-U.-Bmt., Neug. 14.
Wytásek Ignaz, k. k. Statth.-R.-Revid. u. Hausbes., Ottg. 7.
— Oskar, Assec.-Bmt., Ottg. 7.
Wytoszynski Johann, Bmt. d. Krak. Vers.-Ges., d'Elvertstr. 8.
Wytoul Al., Assec.-Bmt., Falkensteinerg. 15.
Wyzina Cl., k. k. Post-Diener, Bürgerg. 17.

Z.

Žaar Carl, Dir. d. k. k. deutschen Staats-Ob.-Realschule, Johannesg. 22.
Zabalek Rudolf, Gastwirt, Kröna 65.
Zabel Carl, k. k. Staats-Bmt., Schmerlingstraße 27.
Zabil Joh., Hausbes. u. Fabr.-Bmt., Huttergasse 16.
— Wenzel, Vers.-Bmt. u. Hausbes., Goldhanngasse 21.
Zaboj Joh., Dachdeckerm., Schwarzfeldg. 4.
Zabrana Franz, Theeschänker, Zeile 37.
Zabrš Oskar, Aushilfsbmt. d. L.-Cultur-Rathes.
Zábřezský Anton, k. k. Steuer-Insp., Eichhorng. 34.
Zabrša Franz, Bmt. der Krankencasse, Nonneng. 14.
Začal Francisca, Gastwirtin, Dornichg. 10.
— Jos., Prokuratursbmt., Franz Josefstr. 78.
Žáček Christian, Kaufmann u. Hausbes., Backhausg. 6. **G.-T.** 90.
— Fanni, Priv., Nonneng. 5.
— Francisca, Maschinschreiberin d. L.-H.-B., Grenzg. 2.
— Franz, k. k. Steuer-Praktikant, Ratwitplatz 2.
Zach Anna, Hebamme, Neug. 53.
— Anna, Kindergärtnerin, Ottg. 3.
— Caroline, Greislerin, Krapfeng. 31.
— Ferdinand, Uhrmacher, Krapfeng. 33.
— Franz, Lehrer, Drascheg. 6.
— Josef, Priv., Krapfeng. 31.
— Josef, Priv.-Bmt., Gr. Platz 27.
— Josef, Monteur, Neug. 102.
— Mina, Adv.-W., Carlsgl. 9/11.
— Rudolf, Beamter d. Credit-Anstalt.
— Vinc., B.-Sch.-Lehrer, Eichhorng. 19.
— Wenzel, Fabr.-Bmt. i. P., Neugasse 85.
Zacha Alois, Priv. Schlosserg. 4.
Zacharias Augustin, Monteur, Zeile 117.
— Eduard, Kohlenhdl., Zeile 117.
— Franz, Selchwarenhdl., Kothg. 4.
— Heinrich, Masch.-Setzer, Grillowitzg. 94.
— Raimund, Typograph, Zeile 117.
Zacherl Joh., Amtsdiener, Schmerlingstr. 19.
— Martin, Amtsdiener, Stadthof 1.
Zachlod Cyprianus, Kranken-Assist., Wienerg. 7.
Zack Franz, Offcl., Herringg. 13.
Zacpalek Kath., Zimmerm.-W., Mühlg. 33.
— Richard, Zimmerm. u. Polier, Mühlg. 33.
Zadina Anna, Priv., Franz Josefstr. 136.
Zagan Emerich, k. k. F.-W.-Ob.-Aufseher, Herringg. 3.
— Eugen, Vers.-Bmt., Kafkag. 18.
Zaha Aloisie, Milchhdl., Wawrastr. 13.
— Caroline, Priv., Neug. 16.
Zahalka Anna, Seifenhdl., Kröna 3.
— Emil, Masch.-Ing., Herreng. 6.
— Josef, Spenglerm., Giskrastr. 49.
— W., Gefangen-Aufs., Franz Josefstr. 123.

Zahel Josef, Amtsdiener i. P., Adlerg. 16.
Zahn Anton, Tapetenhdl., Basteig. 1.
Zahoř Ferdinand, Musiker, Krapfeng. 31.
Zahora Georg, Schuhmacherm., Franz Josefstraße 31.
Zahowsky Johann, Priv., Dörnrösselg. 7.
Zahrada Eleon., Notars-W., Fr. Josefstr. 7.
— Marie, Hausbes., Schmerlingstr. 15.
Zahradníček Frz., Amtsd., Frz. Josefstr. 19.
— Hermine, Kindergärtnerin, Giskrastr. 17.
— Hubert, Fleischhauerm., Kröna 49.
— Josef, Schneiderm., Giskrastr. 17.
— Wilhelm, k. k. Steueramtsadjunct.
Zahradniczek Franz, k. k. Hptm. i. 14. Landw.-Inf.-Rgt., Weisenhausg. 17.
Zahradník Alois, Priv., Jusag. 13.
— Anna, C.-S.-W.-W., Bäckerg. 34.
— Carl, Priv.-Bmt., Grillowitzg. 59.
— Carl, Dr., k. k. Hofrat u. Prof. a. d. böhm. techn. Hochschule, Augustinerg. 2.
— Cyrill, Geschäftsmann, Kröna 16.
Zajíček Barbara, Priv., Josefstadt 27.
— Francisca, Lehrerin, Neug. 120.
— Franz, C.-S.-W.-Führer i. P., Neug. 120.
— Franz, Diurnist, Zeile 90.
— Joh., Journalist, Krapfeng. 17.
— Josef, k. k. P.-Bmt., Lösselg. 17.
— Josef, Kaufmann, Dörnrösselg. 19.
— Marie, Lehrerin, Neug. 120.
Zaitschek Heinrich, Buchh., Neug. 60.
— Max, Agent, Jesuiteng. 15.
Žak Adolf, Bahnbediensteter, Plankeng. 28.
— Anna, Bez.-Feldwebels-W., Lösselg. 21.
— Carl, k. k. Rechn.-Assist. Krapfeng. 4.
— Franz, Kürschnerm., Krapfeng. 4.
— Franz, k. k. P.-E., Neustiftg. 13/15.
— Franz, Tischlerm., Zeile 36.
— Johann, Lehrer, Lösselg. 21.
— Josef, k. k. Musiklehrer, Tivolig. 50.
— Josef, Typograph, Wienerg. 13.
— Moriz, Agent, Winterhollerplatz 12.
— Stephan, Conducteur, Bürgerg. 46.
— Vincenz, Kürschnerm., Krapfeng. 19.
Zakowsky Rudolf, k. k. Lieut. i. 3. Inf.-Rgt., Jakobsplatz 2.
Zalabek Rud., Zahlkellner, Arnoldg. 10.
Zalesky Francisca, St.-Einn.-W., Kiosk 3.
Zallmann Anton, F.-W.-O.-W., Grillowitz-
— Franz, Werkleiter. Bäckerg. 9.
gasse 33.
— Rud., Blumenhdl., Stredoniusg. 1. **G.-T.** 35.
— Theodor, Priv.-Bmt., Dornichg. 54.
Žaloudek Anton, Priv.-Bmt., Jusag. 10.
— Anton, Schneiderm., Herreng. 10.
— Emilie, Selchwarenhdl., Frz. Josefstraße 117/119.
— Franz, Schneiderm, Eichhorng. 15.
— Heinrich, Bahn-Bedienst., Franz Josefstraße 117 119.
— Methud, Schneiderm., Krautmarkt. 12.
Žaloudik Jaromir, techn. Bmt., Eichhorng 18.
Žalud Paul, Reisender, Neustiftg. 7.
Zamečnik Alois, Typograph, Sturmg. 6.
Zamečnik Fr., Petroleumhdl., Giskrastr. 36.
— Rosa, Priv., Flurg. 10.
Žandowsky Carl, k. k. Fin.-W.-Ober-Aufs. i. P., Bürgergasse 25/27.
— Franz, Hausbes., Museumsg. 3.
— Josef, Geschäftsmann, Museumsg. 3.
Zangerl Meinard, Mitglied d. Stadttheaters, Antonsg. 5.
Zankel Joh., Wollhdl., Nonneng. 12.
Žantowsky Bohumil, Priv.-Bmt., Staffg. 8.
Zaoral Franz, Schuhmacherm., Arnoldg. 7.
Zaoralek Em., Verz.-St.-Resp., Flurg. 1.
Zapletal Andreas, Bahnbed., Dornichg. 112.
— Auguste, Kindergärtnerin, Eichhorng. 50.
— Clementine, Obsthdl., Elisabethpl. 3.
— Franz, Gastwirt, Wawrastr, 53.
— Franz, Priv., Kröna 15.
— Franz, B.-Diener, Lichtenauerg. 4.
— Fr., k. k. St.-A.-Offcl., Gr. Platz 26.
— Josef, k. k. P.-Assist., Neugasse 41.
— Josef, Geschäftsführer, Wawrastr. 7.
— Josef, Laborant, Wienerg. 7.
— Leokadia, Priv., Kröna 38.
— Wilhelmine v. Luběnov, k. k. Hofraths-W., Jesuiteng. 29.
— Wladimir, Dr. Ritt. v. Luběnov, k. k. Staatsanwalts-Subst., Jesuiteng. 29.
Zapoměl Franz, Stadt-Oberthierarzt u. Schlachthofverwalter, Schlachthof, **T.** 723.
Zapotil Carl, B.-Bmt., Tivolig. 1.
Zapp Anton, Schuldiener, Zeile 61.
— Theodor, G.-R.-Offcl., Neug. 123.
Zarda Francisca, Fuhrwerksbes., Wienergasse 33.
Zaremba, k. u. k. Oberstlieut. i. 15. Drag. Rgmt., Franz Josefstr. 3.
Zaribnitzky Franz, Diurnist, Wawrastr. 12.
Zarichta Aug., Typograph, Josefst. 59.
— Carl, Baupolier, Körnerg. 17.
— Marie, Greislerin, Körnerg. 17.
Zarkower Ascher, Cantor, Krapfeng. 9.
— Marcus, Tempeldiener, Kröna 16.
Zaruba Anton, Priv. Kafka 15.
Zastawa Jos., Pferdefleischhdl., Bäckerg. 88.
— Josefine, Geschirrhdl., Adlerg. 15.
Zastěra Francisca, Priv. Franz Josefstr., 101.
Zastiera Carl, Dr., k. k. O.-L.-G.-R., Giskrastraße 3.
Zatloukal Eduard, Assec.-Bmt., Ottg. 9.
— Franz, Theehallebes., Fröhlicherg. 39.
— Josef, Comptoirist, Neug. 21.
— Carl) Schneider, Jusag. 7.
— Rudolf, B.-Bmt., Ferdinandsg. 4.
— Vinc., k. k. Gymn.-Prof., Fr. Josefstr. 11.
Zastřeschek Th., Schuhmacherm., Lessinggasse 3.
Zauner Matth., Kaufmann, Kröna 6. **G.-T.** 304.
Zavadil Josef, Selcher, Arnoldg. 13.
— Vladimir, V.-A.-Prakt., Rudolfg, 14.
Záviška Franz, Assistent, Haberlerg. 8.
Zavřek Carl, k. k. P.-Expeditor, Gomperzgasse 13.
Zavřel Josefine, Greislerin, Zeile 59.

Zawada Rudolf, Buchbinderm., Adlerg. 7.
— Wenzel, Magazineur, Eichhorng. 46.
Zawadil Aug., Zahntechniker, Wawrastr. 24.
— Johann, Kaufmann, Schreibwaldstr. 5.
— Josef, Schuhmacherm. Frömelg. 6.
Zawieschitzky Caroline, Priv., Bürgerg. 19.
Zawisch Ant., Freiin, Stiftsdame, Krapfengasse 1.
— Paul, Freih. v., k. k. L.-G.-R., Hasnergasse 1.
Zawischka Adelheid, Priv. Schreibwaldstraße 19.
Zawischka Franz, städt. Löschmann, Rathhausgasse 8.
— Josef, k. k. Kanzlei-Dir., Backhausg. 10.
— Josef, Zugsbegleiter, Dornichg. 112.
Zawischitzky Theresia, Friseurgesch.-Inh., Plankeng. 69.
Zawodnik Carl, Bahnbedienst., Grillowitzgasse 53.
— Rosa, Gastwirtin, Neustiftg. 31.
Zawodsky Heinrich, Portier, Centralfriedhof.
— Marie, Dir.-W., Meierhofg. 4.
Zawora Katharina, Priv., Dörnrösselg. 5.
Zawřel Carl, k. k. P.-E., Bergg. 19.
— Emil, Friseur, Adlerg. 12.
— Franz, Geschäftsführer, Meierhofg. 9.
— Ignaz (I), Schuhmacherm., Adlerg. 12.
— Ignaz (II), Schuhmacherm., Winterhollerplatz 9.
Zběhlík Eduard, Assistent a. d. k. k. böhm. techn. Hochschule.
Zbitofsky Anton, Priv., Obrowitz 10.
Zbořil Agnes, Bmt.-W., Thalg. 53.
— Franz, k. k. Fin.-Rath, Neug. 43.
— Franz, Gastwirt, Brückeng. 4.
— Johann, Greisler, Dornichg. 110.
— Johann, Bmt., Parkstr. 8.
Zbořilek Christian, Priv., Dominicanergasse 11.
— Franz, Messerschmied, Dominikanerg. 11.
Zbožinek Rudolf, k. k. Ev.-Ob.-Geometer, Waisenhausg. 26.
Zborka Ottokar, Typograph, Eichhorngasse 75.
Zborowsky Francisca, Hausbes., Lenaug. 22.
Zbroj Josef, Volksschullehrer, Linhartg. 6.
Zdara Anna, Hausbes. Giskrastr. 11.
— Carl, Stadt-Theater-Cassier, Winterhollerp'atz 9. **K.-T.** 469.
— Franz, Bürgerschullehrer, Tivolig. 43.
— Josef, Bürgerschullehrer, Giskrastr. 11.
Ždarsky Heinrich, Typograph, Jusag. 7.
Žďárský Fillipp, Kürschner, Annag. 11.
Zdenek Ottokar, k. u. k. Hptm., Mont.-Dep. Nr. 1, Neug. 120.
Ždiarsky Emilie, Priv., Schmerlingstr. 29.
Zdobnicky Franz, Lehrer, Lichtenauerg. 9.
— Franz, Gem.-Diener, Waisenhausg. 23.
— Wenzel, Lehrer, Lichtenauerg. 9.
Zdrahal Ant., L.-W.-Ob.-Aufs. i. P., Flurg. 1.
— Elisabeth, Messerschmieds-W., Kröna 4.
— Francisca, Priv., Bürgerg. 11.
Zdrahala Wilhelm, Conducteur, Grillowitzgasse 19a.
Zdražil Adalb., k. k. St.-A.-Adjct., Dörnrösselg. 19
— Franz, Buchhalter, Janowitzg. 12.
— Johann, Statth.-R.-Prakt., Neug. 81.
— Johann, Fabr.-Bmt., Frömmelg. 9.
— Martin, Schuldiener, Giskrastr. 38.
Zecha Carl, Lehrer, Giskrastr. 10.
— Johanna, Priv., Giskrastr. 10.
— Josef Hilfs-Bmt., Giskrastr. 10.
Zechel Alb., Damenschneiderin, Kiosk 3.
— Helene, Comptoiristin, Kiosk 3.
Zeckendorf Sophie, Religionslehrersgattin, Altbrünnerg. 20.
Zedníček Ed., Schuhmacherm., Kafkag. 15.
— Johann, Greisler, Neug. 19.
— Philipp, C.-S.-W., Bäckerg. 14.
Zedníček Filip, Bildh., Dominikanerpl. 4.
Zednik Anton, C.-S.-W., Bürgerg. 25/27.
— Božena, Priv., Getreidemarkt 3.
— Julius, Baum. und Civil-Ing., Getreidemarkt 3.
— Ludmilla, Industriall., Getreidemarkt 3.
— Wladimir, Ing., Getreidemarkt 3.
Zehak Anton, L.-Aussch.-Diurn., Eichhorngasse 45.
— Pauline, L.-O.-Ing.-W., Eichhorng. 50.
Zehenter Wilhelmine, Hptm.-W., Altbrünnergasse 11.
Zehmisch Emma, Private, Krapfeng. 5.
Zehnal Joh., Tapeziererm., Adlerg. 14.
— Josefine, Priv., Neug. 83.
Zehngut Antonia, Galanteriewarenhdl., Altbrünnerg. 11.
— Salomon, Hausierer, Fröhlicherg. 31.
Zeibert Heinrich, Priv., Waisenhausg. 14.
— Johann, Tapeziererm., Gr. Platz 26.
Zeinar Theodor, Juwelier, Rathhausg. 7.
Zeiner Amalie, Priv., Adlerg. 14.
— Francisca, Gemischtwarenhdl., Kröna 70.
Zeisel Alfred, Baum., Neug. 94.
— Alois, Bahnbediensteter, Dornichg. 7.
— Antonie, Priv., Gomperzg. 6.
— Arthur, Fabr.-Bmt., Spinnerg. 9.
— Bernhard, Priv., Gomperzg. 18.
— Emanuel, Gastwirt, Köffillerg. 20.
— Emil, Liquidator der Hypotheken-Bank, Hasnerg. 4.
— Franz, Priv.-Bmt., Jusag. 7.
— Heinrich, Trödler, Zeile 59.
— Ignatz, Buchhalter, Dammg. 4.
— Josef, Priv.-Bmt., Jusag. 7.
— Josef, Diener d. Cultusgem., Kröna 16.
— Josef, Reisender, Geißg. 7.
— Josef, Bmt., Bürgerg. 49.
— Julius, Buchh., Offermanng. 19.
— Katharina, Priv., Wawrastr. 6.
— Leopold, Greisler, Weinbergg. 20.
— Louis, Priv.-Bmt., Zeile 37/39.
— Max, Kaufmann, Lackerwiese 8/10.
— Maxim., Kaufm. u. Hausbes., Annag. 8.
— Moriz, Agent, Kröna 75.

Zeisel Moriz, Med.-Dr., Kinderarzt, Wawrastraße 11. **T.** 745.
— Nathan, Kaufmann u. Hausbesitzer, Josefstadt 16.
— Oskar, Priv.-Bmt., Köffillerg. 20.
— Siegfried, Agent, Van der Strassg. 4. **T.** 1036.
— Wilhelm, Agent, Altbrünnerg. 20.
Zeisl Ignaz, Kaufmann, Kafkag. 19.
Zeissl Eugen, Fabr.-Bmt., Franz Josefstr. 136.
— Franz, Reisender, Josefstadt 60.
Zeitz Eduard, Priv., Johannesg. 2.
Zejda Peter, B.-Diener.
Zekl Franz, Gastwirt, Krapfeng. 7.
— Franz, k. k. P.-Assist., Arnoldg. 11.
Zelbr Clementine, Bibliothekars-W., Kiosk 9.
— Johann, Werkm., Staffg. 6.
Zelbr Theresia, Priv., Geißg. 17.
Zelenka Joh., JUC., Adv.-Cand., Sturmg. 3.
— Josef, k. k. Gymn.-Prof. u. Hausbes., Lenaug. 8.
— Josef, Kaufmann, Plankeng. 19.
— Josef, Rechnungsrührer, Zollhausgl. 13.
Zeleny Emanuel, Kaufmann, Winterhollerplatz 18. **G.-T.** 31.
— Heinrich, Hausbes., Franz Josefstr. 64.
— Johann, Tischlerm., Rothemühlg. 9.
— Josef, k. k. P.-Assist., Kafkag. 15.
— Josefa, k. k. Bez.-Richters-W., Lessinggasse 2.
— Theresia, Priv., Bäckerg. 21.
— Thomas, Friseur, Neug. 10.
Železný Fanni, Priv., Giskrastr. 17.
— Franz, k. k. F.-L.-Dir.-Rechn.-Prakt., Giskrastr. 11.
Železny Zdenko, k. k. Rechn.-Revid., Linhartgasse 3.
Zelik Eduard, Kanzl.-Geh., Frz. Josefstr. 39.
— Franz, k. k. O.-L.-G.-Offic., Franz Josefstraße 92.
— Roman, Mechaniker, Köffillerg. 8.
Zelinka Anna, Gutsverw.-W., Franz Josefstraße 38.
— Anton, Lehrer, Franz Josefstr. 17.
— Carola, Dir.-Gattin, Haberlerg. 6.
— Eduard, Reisender, Rathhausg. 12.
— Ferdinand, Linienamts-Contr., Ratwitplatz 3.
— Franz, k. k. P.-Offic., Ferdinandsg. 4.
— Franz, Hochschul-Assist., Johannesg. 10.
— Johann, Lithograph, Mühlg. 12.
— Josef, Hilfs-Bmt., Neug. 40.
— Marie, Hebamme, Kröna 37.
— Marie, Selchwarenverschl., Plankeng. 25.
— Robert, Privat-Beamter, Sturmg. 10.
Zelinsky Josefa, Hebamme, Dornichg. 13.
— Theresia, Priv., Skenestr. 3.
Zellhofer Leopold, Amtsdiener, Goldhanngasse 11.
Zellwecker Antonie, Zwirnhdl., Wawrastrasse 71.
— Edmund sen., Priv., Kothg. 4.
— Edmund jun., Priv.-Bmt., Kothg. 4.
Zellwecker L., k. k. P.-Bmt., Josefstadt 71.
— Ludm., Hausbes., Köffillerg. 11.
Zelniczek Gottfried, Kalkwerks- u. Realitätenbes., Maj. i. Brünner bew. Bürgercorps, Ottg. 5. **T.** 84.
— Johann, Motorführer, Grillowitzg. 10.
— Josef, Priv., Josefstadt 14.
— Wenzel, Schuhmacherm., Leopoldshof 1.
Zelta Alexander, Stuhlm., Zeile 51.
Zeman Alois, Gastwirt, Spitalwiese 7.
— Johann, k. k. P.-Cassa-Contr., Ottg. 26. Josefstr. 42.
— Johann, Hilfs-Bmt., Cyrillsg. 6.
— Johann, Hausdiener im Kinderspital, Schwarzfeldg. 33.
— Josef, Offic. d. C.-M.-Z., Thalg. 12.
— Josef, B.-Bmt., Ferdinandsg. 14.
— Ladislaus, Bäckerm., Wienerg. 8.
— Leopold, k. k. P.-Prak., Fabriksg. 13.
— Marie, Bmt.-W., Neug. 120.
Zemanek E., Reinigungs-Institutsinh., Neugasse 27.
— Julie, Offic.-W., Bergg. 21.
— Peter, Kohlenhändler, Kröna 44.
Zemann Adolf, Assec.-Dir., Kröna 70.
— Anton, k. k. P.-Assist., Antonsg. 9.
— Caroline, Priv., Franz Josefstr. 17.
— Const., Hausbes. u. Gastwirt, Neug. 102.
— Ernst, Kaufmann, Olmützerg. 8.
— Franz, B.-Bmt., Zeile 89.
— Franz, Kaminfegerm., Adlerg. 26.
— Franz, Gastwirt und Hausbes., Zeile 89.
— Franz, Werkm., Wranauerg. 26.
— Franz, Med.-Dr., Sec.-Arzt, Bäckerg. 53.
— Heinrich, Typograph, Franz Josefstr. 132.
— Ignaz, Schuhmacherm., Grenzg. 4.
— Josefine, Blumenmacherin, Krapfeng. 22.
— Marie, Kindergärtnerin, Kröna 75.
— Raimund, Bank-Bmt., Zeile 89.
— Theodor, B.-Bmt., Zeile 89.
— Wenzel, Monteur, Kröna 75.
Zemlička Josef, Monteur, Zehentg. 12.
Zempliner Jakob, Reisender, Neuthorg. 5.
Ženaty Emil, Agent, Ferdinandsg. 43.
Zenischek Anna, Schneiderin, Eichhorng. 7.
Zenker Alois, k. k. Gymn.-Prof., Neug. 42.
— August, Hilfs-Bmt., Bäckerg. 42.
— Paula, Musiklehrerin, Neug. 42.
Zenkl Josef, k. u. k. Hptm. d. 3. Inf.-Rgt., Neug. 20.
Zenzinger Aug., Stadtgärtner, Hohe Warte 4.
— Hermann, k. k. P.-Prakt., Josefstadt 5.
Žerawa Johann, Bahn-Bmt., Dörnrösselg. 4.
Zerbs Franz, Sattlerm., Kröna 21.
— Wilhelm, Lastfuhrwerker, Dornichg. 112,
Zerhak Caroline, k. k. P.- und T.-Bmt., Antonsg. 13.
— Marie, k. k. P.- u. T.-Bmt., Antonsg. 13.
— Wilhelm, Tischlerm., Antonsg. 13.
Zerhau Marie, Hausbes., Schmalg. 9.
Zerkowitz Leopold, Kleiderhdl., Josefsg. 3.
— Max, Fabr.-Bes., Schmerlingstr. 28. **T.** 47.
— Oskar, Masch.-Ingenieur, d'Elvertstr. 8.

Zerkowitz S., Fabr., Schmerlingstr. 28. T. 47.
— Siegmund, Trödler, Josefsg. 7.
Zerzan Marie, P.-O.-Gattin, Dörnrösselg. 5.
Zerzawy Herm., Adv.-Bmt., Neug. 46.
Zettl Franz, Portier, Bäckerg. 53.
Zettwitz Friedrich, k. u. k. Hptm.-Rechn.-Führer, Garnisons-Spital Nr. 5, Franz Josefstr. 123.
Zezawa Johann, Schneiderm., Bäckerg. 51.
Zezula Anna, Priv., Krapfeng. 31.
— Francisca, Priv., Schüttg. 8.
— Ignaz, Schuhmacherm., Fr. Josefstr. 4.
— Magdalena, Priv., Krautmarkt 26.
— Marie, Priv., Zeile 85.
Zezulka Josef, Fleischwarenhdl., Olmützergasse 10.
— Josef, Restaurateur, Neugasse 70.
Zhaněl Ignaz, P., Stadtcaplan, Jakobsg. 11.
Zhorsky Anton, Ritter v. Zhorže, k. u. k. Major d. R., Neug. 120.
Zhuber Franz v. Ohrog, Dr., k. u. k. Rgt.-Arzt des k. u. k. Garnisons-Spit. Nr. 5.
Žiak Felix, Sollicitator, Wienerg. 37.
Zicha Marie, Geschäftsfrau, Eichhorng. 45.
— Wenzel, Landw.-Bez.-Feldw., Eichborngasse 19.
Zickler Carl, k. k. Hochschul-Professor, Augustinerg. 14. K.-T. 661.
Židek Franz, Schneiderm., Meierhofg. 4.
Ziegenfuß Josef, Typograph, Josefstadt 41.
Zieger Jos., N.-B.-Wagenrevisor, Wawrastr. 3.
Ziegler Alois, Reisender, Zollhausgl. 23.
— David, Fabr., Zeile 44. T. 579.
— Emil, Ritter v., k. u. k. Oberst d. Drag.-Regmt. Nr. 15, Königsfeld, Fabriksg.
— Franz, k. u. k. Lieut. i. 3. Inft.-Rgt., Linhartg. 3.
— Marie, Priv., Thalg. 39.
Zielinsky Vincenz, Lehrer, Parkstr. 4.
Zierotin Carl, Graf, Freiherr v. Lilgenau, Excellenz, Geheimrath, k. u. k. Kämmerer und k. k. Statthalter, Lažanskypl. 1.
— Zdenka, Gräfin, geb. Freiin v. Podstatzky-Prussinowitz-Tonsern, Excellenz, k. k. Statthalter-Gemahlin, Lažanskypl. 1.
Ziffer Adolf, Tuchfabr., Schmerlingstr. 4. G.-T. 477.
— Eugen, Ingenieur, Adlerg. 7.
— Heinrich, Kaffeehdl., Dornichg. 52.
Zigna Emmy, Priv., Josefstadt 53.
— Ferdinand, Priv. Cyrillsg. 6.
— Wilhelm, Uhrmacher, Cyrillsg. 6.
Zikrle Franz, Greisler, Grillowitzg. 80.
Zikuška Carl, Selcher, Neug. 71.
Zilka Franz, Motorführer, Bürgerg. 23.
— Johann, Tapeziererm., Josefstadt 40.
Žilla Francisca, Hebamme, Backhausg. 10.
— Johann, Kürschner, Backhausg. 10.
Zillich Adolf, k. k. Gewerbeschulprof., Waisenhausg. 2.
— Marie, Oberlieut.-W., Josefstadt 30.
— Robert, B.-Bmt., Mundyg. 5.
Zima Carol., Schlossers-W., Zeile 89.
Zima Ignaz, G.-R.-Diener, Jusag. 12.
— Marie, Greislerin, Goetheg. 9.
Zimburek Marie, Priv., Wienerg. 9.
— Wilhelm, Maschinenmeister, Steing. 17.
Zimer Emil, M.-U.-Dr., Sec.-Arzt, Getreidemarkt 12.
Zimmer Anna, Fahrradhdl., Zeile 17.
— Johann, Tischlerm., Kröna 59.
— Josef, Priv., Kröna 77.
— Josef, k. k. Hilfs-Beamter, Schreibwaldstraße 34.
— Ottokar, Priv. Bmt., Zeile 17.
— Wilhelm, Correspondent.
Zimmermann Adolf, Zahlmarqueur, Bäckergasse 51.
— Adolf, Bademeister, Sterng. 10.
— Adrienne, Sprachlehrerin, Neug. 17.
— Anna, Priv., Wawrastr. 45.
— Carl, C.-S.-W., Bürgerg. 6.
— Carl, Selcherm., Franz Josefstr. 135.
— Eleon., Ob.-Lieut.-W., Franz Josefstr. 21.
— Eugen, k. u. k. Lieut. d. Div.-Artill.-Rgmt. Nr. 5. Neug. 131.
Zimmermann Gustav, k. u. k. Milit.-Bauwerkführer-Assist., Thalg. 10.
— Ignaz, Hausbes., Bergg. 5.
— Jakob, k. u. k. Lieut. d. Inf.-Rgmt. Nr. 49.
— Johann, Bahnbediensteter, Stiftg. 6.
— Johann, Comfortablebes., Bürgerg. 55 57.
— Moriz, Gem.-Offic., Neug. 17.
— Theodor, Reisender, Johannesg. 9.
Zimula Anna, Theeschänkerin, Dornichgasse 14.
— Josef, Schuhmacherm., Zwittag. 25.
Zinburg Carl, Fabr.-Angest., Thalg. 3.
— Eduard, Rechn.-Calcul., Geißg. 3.
— Franz, Cassa-Bmt. u. Hausbes., Eichborngasse 70.
— Josef, Kaufmann, Herreng. 6.
Zindwer Marcus, Wirkwarenhdl., Mühlg. 17.
Zinner Emil, MUDr., Arzt, Neug. 27.
Zinsenhofer Johann, Gastwirt u. Hausbes., Spitalwiese 14.
Zipfel Ernst, Ing., Neug. 113.
— Josefine, Ing.-W., Neug. 111.
Zippelius Anna, Priv., Zeile 11.
— Anton, Civilgeometer u. Ing., Thalg. 35.
— Johann, Privatier, Grillowitzg. 19a.
— Josefine, Musiklehrerin, Grillowitzg. 19a.
Zipper Arthur, Bauzeichner, Bäckerg. 16.
— Eugen, Bauzeichner, Kröna 75.
— Franz, Maurerm., Kröna 75.
Zips Wilhelmine, Priv., Schmerlingstr. 8.
Žischka Adolf, k. k. P.-Diener, Adlerg. 18.
— Anna, Priv., Giskrastr. 10.
— Emilie, Priv., Giskrastr. 10.
— Franz, Priv., Meierhofg. 11.
— Johann, Comfortablebes., Giskrastr. 10.
Žiška Anna, Priv., Obrowitz 8.
— Anton, Adjunct d. St.-E.-G., Annag. 10.
— Gottlieb, Gastwirt, Körnerg. 17.
— Johann, Greisler, Dominicanerplatz 9.
Získal Josef, Handelsschul-Inh., Jakobsg. 4.

Získal Stanislaus, Lehrer, Jakobsg. 4.
Žitek Joh., k. u. k. Hptm. d. 8. I.-Rgt., Kiosk 3.
Zitka Anton, Kaufmann, Wawrastr. 14.
— Johann, k. k. O.-F.-R., Drascheg. 6.
— Richard, Priv.-Bmt., Kröna 51.
Žitka Marie, Lehrers-W., Bürgerg. 14.
Zitko Franz, k. k. Grundbuchsf., Zeile 99.
Žitny Adolf, Handelskammer-Bmt., Eichborngasse 39.
— Josef, C.-S.-W., Bürgerg. 21.
Zitta Alois, Pflasterm., Neug. 104.
Životsky Johann, Gastwirt, Bäckerg. 50.
— Josef, Schlosserm., Stiftg. 6.
Živnustka Conrad, k. k. Offic. b. d. Fin.-Bez.-Dir. Linhartg. 5.
Živansky Anton, Realitäten- u. Hausbes., Neug. 73/75.
Živný Franz, Tabak-Trafikant, Krapfeng. 24.
— Johann, Magazineur, Giskrastr. 31.
— Marie, k. k. Lottoamts-Verw.-Witwe, Krautmarkt 2.
Žižlawsky Joh., Dachdeckerm., Bürgerg. 15.
Zlamal Alfred, Priv.-Bmt., Zeile 31.
— Anton, Typograph, Plankeng. 14.
— Franz, Ing., Sturmg. 3.
— Ignaz, Gärtner, Sturmg. 3.
— Johann, k. k. P.-K.-Prakt.
— Josef, k. k. P.-E., Spinnerg. 9.
— Marie, Priv., Grillowitzg. 19a.
— Raim., k. k. P.-Rechn.-Revident u. Hausbes., Lessingg. 21.
Zlatohlawek Johann, Amtsdiener, Kröna 40.
Zmeškal Carl, Lehrer, Ritschelg. 3.
Žmol Johann, Zimmerm., Neug. 145.
Zmrzlik Florian, Geschäftsf., Jusag. 10.
— Leopold, k. k. P.-Assist., Frömelg. 10.
Zobek Francisca, Magazineursw., Neustiftgasse 9.
— Franz, Typograph, Ritschelg. 3.
— Vincenz, Oberkellner, Neug. 31.
Zoebl Anna, Hochschulprof.-W., Carlsgl. 15.
Zoff Marie, k. k. P.-- u. T.-Bmt., Thalg. 53.
Žofka Johann, N.-B.-Offic., Wawrastr. 3.
— Wenzel, Installateur u. Hausbes., Jakobsgasse 4. T. 810.
Zogelmann Ernst, Friseur, Kröna 18.
— Ferd., Priv., Arnoldg. 13.
Zollmann Jos., Edler v. Zollerndorf, Fabr.-Buchh., Schulg. 6.
— Theresia, Edle v. Zollerndorf, Tabaktrafikantin, Dominicanerplatz 12.
Zöllner August, k. k. Baueleve, Giskrastr. 29.
— Ferd., Clavierlehrer, Jakobsg. 1.
— Rudolf, Geschäftsmann, Fröhlicherg. 26. G. T. 411.
Zoner Francisca, Priv., Herreng. 22.
Zopp Cäcilie, Hebamme, Ratwitg. 2/4.
Zorn Bernhard, G.-R.-Kanzl.-Gehilfe, Franz Josefstr. 25.
— Heinrich, Privatier, Neuthorg. 5.
— Nathan, Med.-Dr., Arzt, Krautmarkt 15.
— Siegmund, Priv., Roseng. 10.
Zoubal Josef, Gastwirt, Krapfeng. 35.
Zoubal Martin, Agent, Eichhorng. 15.
Zoubek Franz, Priv., Querg. 12.
Zoufal Auguste, Priv., Rudolfsg. 8.
— Franz, Gastwirt, Schmerlingstr. 28.
— Jakob, städt. Ing. Eichhorng. 31.
— Johann, Baumeister, Eichhorngasse 31. T. 149.
— Josef, Fabriksm., d'Elvertstr. 30.
Zoufaly Andreas, Schlosserm., Neug. 25.
— Josef, Gastwirt, Kapuzinerplatz 7.
Zouhar Francisca, Priv., Lauteng. 19.
— Francisca, Greislerin, Dominicanerg. 2.
— Josef, Lehrer, Gomperzg. 19.
— Josefa, Priv., Winterhollerplatz 13.
— Ludwig, Typograph, Plankeng. 14.
— Stephan, Priv.-Bmt., Grillowitzg. 53.
Zoural Anna, Friv., Franz Josefstr. 21.
Zourek Marie, Greislerin, Fröhlicherg. 15.
— Wenzel, Bahnbediensteter, Plankeng. 25.
Zouželka Katharina, Geschirrhandlung, Adlergasse 15.
— Ladislaus, techn. Bmt., Adlerg. 15.
Zraženský Eduard, Agent, Plankeng. 77.
Zřídkaveselý Franz, Gastwirt, Zeile 99.
Zrost Cäcilie, Greislerin, Neug. 32.
Zrubek Emilie, Oberlehrersw., Ugartestr. 3.
Zsilincsar Josef, Fabriksm., Franz Josefstraße 114.
Zubal Johann, B.-Bmt., Elisabethstr. 16.
Zucchi Angelo, Priv., Neustiftg. 28.
Zuchelt Johann, k. k. P.-Exp., Bahnring 22.
Zuckermann Wilhelm, Kaufmann, Zeile 32.
Žufan Marie, Gastwirtin, Fröhlicherg. 2.
Zügner Franz, k. k. Zollamtsassist., Spitalwiese 7.
— Franz, Lehrer, Zeile 36.
— Oskar, Priv.-Bmt., Zeile 36.
Zuisch Bertha, Adv.-Wtwe., Jodokstr. 3.
Zuk Anton, k. k. Steuer-Insp., Meierhofgasse 11.
Zukal Richard, T.-Bmt., Franz Josefstr. 4.
Zukunft Eduard, Hausbes., Fr. Josefstr. 120.
— Thomas, Fabr.-Buchh., Neustiftg. 8a.
Zulkiewicz Theodor, Anstreicherm., Rudolfsgasse 14.
Zunk Martha, Hauptm.-W., Eichhorng. 34.
Žurek Franz, Magazineur u. Hausbesitzer, Plankeng. 67.
Zusan Anton, Tischlerm., Wranauerg. 3.
Zuska Franz, Prof. a. d. k. k. böhm. Gewerbeschule, Lichtennauerg. 12.
— Fritz, Med.-Dr., k. k. Ger.-Arzt, kais. Rath, Rennergasse 19.
Žváček Adolf, k. k. C.-W., Grillowitzg. 55.
Zvěřina Robert, Priv.-Bmt., Haberlerg. 4.
— Sophie, Lehrerin, Thalg. 14.
Zwakon Gabriel, Edler von Taborau, Dr., k. k. Bez.-Comm., Neug. 22.
— Olga, Edle v., Priv., Thalg. 39.
Zweig Ferd., Priv.-Bmt., Krautmarkt 19,
— Ignaz, Fabr.-Dir., Ugartestr. 2.
Zweigenthal Adolf, Agent, Gomperzg. 20.
— Alois, Greisler, Bäckerg. 51.

Zwěřina Ant., Schuhmacherm., Johannesgasse 20.
— Cyrill, Notariats-Bmt., Adlerg. 7.
— Johanna, Buchh.-W., Sturmg. 17.
— Mathilde, Damenfriseurin, Sturmg. 17.
— Rudolf, k. u. k. R.-U.-Officier, Sturmgasse 17.
Zwettler Andreas, Schneiderm., Roseng. 4.
Zwick Adolf, B.-Bmt., Wawrastr. 63.
Zwicker Alois, Agent, Augarteng. 10.
— Anna, Priv., Neuthorg. 20.
— B., Comptoirist. Museumsg. 3.
— Bernhard, Kleiderhdl., Herreng. 12.
— Ernestine, Greislerin, Zwittag. 11.
— Franz, Geschäftsmann, Zwittag. 11.
— Heinrich, Eisenhdl., Neug. 70. **T.** 734.
— Heinrich, Geschäftsmann, Rudolfsg. 6.
— Heinrich, Priv., Neuthorg. 3.
— Helene, Priv., Neuthorg. 20.
— Jakob, Eisenhdl., Neug. 103.
— Jakob, Priv., Neug. 61.
— Jakob, Reisender, Augarteng. 8.
— Johanna, Damenschneiderin, Neuthorg. 3
— Josef, Trödler, Neug. 71.
— Josefine, Modistin, Carlsgl. 19.
— Julius, Spinnfabr., Josefstadt 7. **G.-T.** 594.
— Julius, Schürzenerz., Altbrünnerg. 7.
— Leopold, Fabr.-Bmt., Neug. 61.
Zwicker Leop., Kleiderhdl., Altbrünnerg. 10.
— Moriz, Sollicitator, Schwedeng. 12.
Zwicker Moriz, Agent, Körnerg. 5.
Zwieb Franz, Schneiderm., Bürgerg. 55.
— Leopold, Handelsmann, Adlerg. 7.
Zwieberg Emma, Baronin, Oberstlieut.-W.. Kiosk 1.
Zwiebler Josef, Schuhmacherm., Franz Josefstr. 69.
Zwierzina Hugo, k. u. k. Lieutenant im 3. Inf.-Reg.
— Mathilde, Private, Tivolig. 1.
— Victor, Sparcassa-Accessist.
Zwierzchowski Stef., Vertreter d. „Austria", Körnerg, 3.
— Victor, Sparcassa-Acccssist, Tivolig. 1.
Zwilling Josefa, Priv., Zeile 83.
Zwilling Leopoldine, Damenschneiderin, Schwedengasse 12.
Zwinz Alois, Fleischhauerm. u. Hausbes., Bleichwiese 13.
— Ferdinand, Fleischhauerm., Flössg. 5.
Zwlczil Carl, C.-S.-W., Lauteng. 21.
— Marie, Milchhdl., Zwittag. 13.
Zwolsky Franz, L.-Officl., Beischlägerg. 8.
Zycha Marie, Ind.-Lehrerin, Eichhorng. 19.
Zýla Stanisl., P., Prediger, Kapuzinerpl. 5.
Zyma Marie, Greislerin, Erzh. Rainerstr. 58.

Grösste Fahrräder und Fahrradzugehör en gros- und en detail-Niederlage Mährens und Schlesiens

Spiegler & Jokl, Brünn

Franzensglacis 15.

General-Repräsentanz von Mähren der „Styria" Fahrradwerke v. Joh. Puch & Co., Graz, „Puch" Fahrradwerke v. Joh. Puch, Graz, Waffen"-Räder der österr. Waffen-Fabriks-Gesellschaft in Steyer, Oesterr. Actien-Gesellschaft für Gummi-Industrie in Ober-Waltersdorf.

Automobile und Motor-Zweiräder.

Alle Arten Reparaturen, Emaillierungen und Vernickelungen werden raschest und billigst ausgeführt.

Man verlange Preiscataloge!

Gegründet 1845. Gegründet 1845.

HUGO FTAČNIK

(Ed. Brzesovsky's Nachf.)

Brünn, Adlergasse 18, im eig. Hause.

Fabriks-Niederlage von

Blech- und Guss-Email-Geschirr, schönes u. billiges Ausschussgeschirr, Marke „Austria".

Grösstes Lager von Küchengeräthen u. allen Haushaltungs-Gegenständen.

Complete Heirats-Küchen-Ausstattungen von K 40.— aufwärts.

Winkler'sche

Knaben-Erziehungs-Anstalt

in **Baden** bei Wien

Germergasse 5/7 (in eigenen Häusern).

IV. Nachweis.

Handels- und Gewerbe-Adressen nach Gewerben und Beschäftigungen geordnet.

Maschinenbau-Actiengesellschaft

vormals

Breitfeld, Daněk & Cie.

Eisenwerke und Maschinenfabrik BLANSKO (Mähren).

Die Maschinenfabrik baut:

Dampfmaschinen aller Systeme jeder Grösse. Heissdampfmaschinen, Patent Schmidt. Schnellgehende Dampfmaschinen, Westinghouse Ueberhitzer, Patent Schmidt.

Dampfkessel jeder Construction und Grösse. Fördermaschinen, Compressoren (Patent Steckl), Ventilatoren, Wasserhaltungsmaschinen, Förderhaspeln, Pumpen, Coaksanstossmaschinen für Dampf-, Luft- und elektrischen Betrieb, sowie alle Maschinen für den Bergbau.

Walzenstühle (Patent Steckl), Hartgusswalzen, Turbinen, Sägegatter, sowie ganze Anlagen für Mahlmühlen und Sägemühlen. Maschinen und ganze Anlagen für Zuckerfabriken. Maschinen für Spiritusfabriken, Brauereien und Thonwarenfabriken. Hydraulische Pressen und ganze Anlagen für Oelfabriken. Walzwerke, alle Zerkleinerungsmaschinen und sonstige Hartgussfabrikate, Transmissionen. Hydraulische Aufzüge und elektrische Aufzüge, Bahnausrüstungen.

Die Giessereien liefern:

Commerzguss, Oefen, Bauguss, Röhrenguss, Maschinenguss, Kunstguss, Hartguss etc.

An Modellen sehr reichhaltiges Lager vorhanden.

Niederlage: **WIEN,** Marxergasse Nr. 28. | Niederlage: **BRÜNN,** Kröna Nr. 22.

K. k. priv.

Böhmische Union-Bank

Filiale Brünn

Telephon Nr. 918

Telegramme: Unionbank Brünn

Ferdinandsgasse 33

Centrale in PRAG.
Commandite in WIEN.

Filialen in:
Reichenberg, Gablonz, Saaz, Olmütz, Bielitz, Jägerndorf, Troppau, Rumburg u. Brünn.

Eingezahltes Actiencapital K 24,000.000·—.

Reservefonds K 6,450.000·—

Durchführung aller in das Bankfach einschlägigen Geschäfte.

Verzinsung von Geldeinlagen gegen **Sparbücher** und **Cassascheine**, sowie in laufender Rechnung

Escompte, Incasso, Devisen, Valuten, Checks und Creditbriefe auf alle in- und ausländischen Plätze.

Die Wechselstube der k. k. priv. Böhmischen Unionbank Filiale Brünn

kauft und verkauft alle Gattungen von Wertpapieren, ausländ. Münzen und Banknoten, escomptirt Treffer und löst alle Coupons und verlosten Effecten coulantest ein.

Silberverkaufstelle der k. k. Přibramer Bergwerke.

Vorschüsse auf Werlpapiere.
Promessen zu allen Ziehungen.
Versicherung gegen Verlosungsverlust.
Besorgung von Militär-Heirats-Cautionen.
Vinculirungen und Devinculirungen.

IV.

NACHWEIS.

Handels- u. Gewerbe-Adressen, nach Gewerben und Beschäftigungen geordnet.

T = Telephon, g. = gasse, str. = straße.

Accumulatoren-Fabr.-Actiengesellschaft.

General-Repräs. u. Ingenieurs-Bureau d. Wiener Firma, Schmerlingstr. 37. **T.** 828.

Acetylen-Beleuchtungs-Bedarfsartikel.

„Durable“, Drexler Hermann, Kirchengasse 2. **T.** 231.
Krükl Franz, Neug. 5.

Acetylenlicht-Installateur.

Žofka Wenzel, Jakobsg. 4. **T.** 810.

Advocaten.

Die Doctoren der Rechte:

Andrle Theodor, Krautmarkt 25. **T.** 887.
Bass Philipp, Adlerg. 15. **T.** 292.
Beer Alfred, Ferdinandsg. 2. **T.** 196.
Bleyer Friedrich, Basteig. 1, **T.** 513.
Blitzfeld Rudolf, Salzamtsg. 8. **T.** 697.
Bloch Wilhelm, Bahnring 12. **T.** 511.
Brick Emil, Adlerg. 11. **T.** 832.
Brüll Emil, Krapfeng. 2. **T.** 155.
— Johann, Krapfeng. 2. **T.** 155.
Brunner Moriz, Krapfeng. 21. **T.** 664.
Budinský Jaroslav, Kapuzinerplatz 13.
Čapek Johann, Krautmarkt 21.
Czech Ludwig, Bennerg. 22, **T.** 450.
— Siegmund, Rennerg. 4/6. **T.** 446.
Diebl Julius, Jesuiteng. 3.
Dluhoš Emil, Herreng. 15. **T.** 230.
Dolanský Josef, Krautmarkt 26. **T.** 217.
Eckstein Jakob, Basteig. 22.
Ehrenstein Leopold, Jakobsg. 1. **T.** 529.
Ehrlich Moriz, Großer Platz 21. **T.** 804.
Ehrmann Heinrich, Großer Platz 19. **T.** 156.
Eisler Eugen, Rennerg. 1. **T.** 681.
Ellinger Philipp, Basteig. 22. **T.** 519.
Engel Ernst, Ferdinandsg. 6. **T.** 181.
Ernst Ludwig, Schwedeng. 6. **T.** 53.
Feldmann Simon Edm., Pilgramg. 4. **T.** 394.
Fialla Hieronymus, Schwedeng. 12. **T.** 546.
Fiša Peregrin, Altbrünnerg. 21. **T.** 704.
Fischel Alfred, Augustinerg. 15. **T.** 120.
Franke Leopold, Johannesg. 12.
Friedmann Emil, Bahnring 6. **T.** 819.
Fux Hugo, Großer Platz 21. **T.** 837.
Gomperz Louis, Rennerg. 22/24. **T.** 71.
Haas Gustav, Rennerg. 17. **T.** 122.
Herrmann Friedr. Aug., Großer Platz 28. **T.** 269.
Hirsch Moriz. Adlerg. 3, **T.** 162.
Hodáč Franz, Rathhausg. 1. **T.** 806.
Hogenauer Emil, Johannesg. 1. **T.** 151.
Hože Cornelius, Rudolfsg. 1. **T.** 146.
Janiczek Otto, Rudolfsg. 11. **T.** 134.
Jarolim Johann, Adlerg. 11. **T.** 198.
Jellenik Adolf, Johannesg. 7. **T.** 939.
Klob Friedrich M., Basteig. 1. **T.** 513.
Kohn Siegfried, Kircheng. 2. **T.** 225.
Koudela Josef, Krautmarkt 17. **T.** 219.
Křiwaček Arnold, Basteig. 7. **T.** 663.
Krumpholz Eugen, Großer Platz 1. **T.** 690.
Krupka Ludwig, Johannesg. 10. **T.** 489.
Liertzer Ludwig, Johannesg. 14.
Löwenthal Albert, Großer Platz 15/17. **T.** 244.
Lustig Wladimir, Ferdinandsg. 9. **T.** 759.
Machaczek Moriz, Ferdinandsg. 16.
Müller Josef, Jesuiteng. 29. **T.** 506.
Pernitza Carl, Krautmarkt 6. **T.** 255.
Petrasovics Ludw. v., gerichtl. beeideter Dolmetsch der ungarischen Sprache für den Sprengel des k. k. mähr.-schles. Oberlandesgerichtes, Krapfeng. 35.
Pirak Friedrich, Kapuzinerg. 10. **T.** 485.

Pluhař Ladisl., Dominicanerpl. 8. **T.** 1026.
Pollack Emil, Obstg. 3. **T.** 167.
Pollak Moriz, Neuthorg. 1. **T.** 315.
Pollenz Jakob, Kircheng. 1. **T.** 125.
Popper Carl F., Großer Platz 12. **T.** 129.
Pozorny Emil, Krapfeng. 29. **T.** 524.
Pražák Ottokar, Freih. v., Elisabethstr. 16. **T.** 728.
Putzker Emil, Großer Platz 28. **T.** 144.
Randula Vincenz, Herreng. 7.
Reißig Carl, Jakobsplatz 1. **T.** 52.
— Carl jun., Jakobsplatz 1. **T.** 52.
Reissmann Otto, Krautmarkt 19. **T.** 903.
Rosenberg Heinrich. Jakobsplatz 1.
Rosner Arthur, Carlsglacis 1.
Rotter Johann, Ferdinandsg. 6. **T.** 461.
Russe Hugo, Ferdinandsg. 2. **T.** 196.
Růžička Josef, Altbrünnerg. 7. **T.** 432.
Schebrlle Emanuel, Krautmarkt 7. **T.** 887.
Schimmerling Siegmund, Bahnring 22. **T.** 313.
Schlemlein Victor, Krautmarkt 26. **T.** 217.
Schratter Moriz, Dominikanerplatz 8. **T.** 443.
Schulz Wilhelm, Krautmarkt 1. **T.** 687.
Schwarz Emil, Rennerg. 17. **T.** 107.
Seidl Jaroslav, Krautmarkt 14. **T.** 849.
Seidler Hugo, Gr. Platz 22. **T.** 757.
Sonnenschein Max, Rennerg. 17. **T.** 122.
Spitzer Moriz, Krapfeng. 21.
Stránský Adolf, Rudolfsgasse 16. **T.** 290.
Švec Johann, Ferdinandsg. 18/20.
Tesař Hugo, Krautmarkt 11. **T.** 498.
Trapl Ignaz, Ferdinandsg. 32. **T.** 729.
Weinberger Leopold, Adlerg. 34. **T.** 327.
Weingarten Carl, Großer Platz 12. **T.** 129.
Weinlich Josef, Krautmarkt 16.
Weiß Alfred, Großer Platz 12/13. **T.** 119.
Weizmann Sam., Ferdinandsg. 28. **T.** 691.
Wieser August, Ritter v. Mährenheim, Kircheng. 1. **T.** 125.
Winter Adolf, Schwedeng. 7. **T.** 528.
Wlach Albert, Großer Platz 28. **T.** 144.
Wlach Theodor. Kirchengasse 2. **T.** 921.
Wolf Emil sen., Gr. Platz 29. **T.** 142.
— Richard, Bahnring 12. **T.** 511.
— Siegmund, Ferdinandsg. 25/27. **T.** 214.

Advocaturs-Candidaten.

Die mit * bezeichneten s. Vertheidiger in Strafsachen.

Berger Siegfried (Kanzlei Dr. Křiwaček).
***Bulín** Ignaz, JUDr. (Kanzlei Dr. Stranský).
Calabek Karl, Dr., (Kanzlei Dr. Koudela).
Dub Ernst, JUDr. (Kanzlei Dr. Schratter).
Feldmann Arthur, JUDr., (Kanzlei Dr. Weizmann.)
Fialla Richard, JUDr. (Kanzlei Dr. H. Fialla).
Gutfreund Ernst, JUDr. (Kanzl. Dr. E. Wolf).
Herdan Moriz, JUDr. (Kanzlei Dr. Russe).
Hübschmann Otakar, JUDr. (Kanzlei Dr. Pražák).
Illner Felix, JUDr. (Kanzlei Dr. Fiša).
Klob Friedrich, JUDr. (Kanzlei Dr. Klob).
Licht Hugo, JUDr. (Kanzlei Dr. Hirsch).
***Nechuta** Josef (Kanzlei Dr. Tesař).
Rubinstein Siegmund, Dr. (Kanzlei Dr. Liertzer).
Spiess Karl (Kanzlei Dr. Seidl).
Svoboda Josef, Dr. (Kanzlei Dr. Dolanský).
Vaněk Adolf, JUDr. (Kanzlei Dr. Koudela).
Vavřínek Frz., JUDr. (Kanzlei Dr. Dolansky).
Willheim Leopold (Kanzlei Dr. Czech).
Zelenka Joh., JUDr. (Kanzlei Dr. Čapek).

Afriques- und Seegras-Niederlage.

Kohn Adolf S., Kröna 16. T. 372. (Siehe Inserat.)

Agenturen und Commissionsgeschäfte.

Abeles Ludwig, Markthallengasse 2. **T.** 839 (Landes-Producte, Schweinfett u. Speck).
Adlerstein Theodor, Josefstadt 10 (Tuchreste).
Alten Guido, Ottg. 15 (Vertreter des Speditionsgesch. Rosenberg, Loewe & Comp., Hamburg).
Ascher Wilhelm, Schmerlingstr. 27 (Eisen).
Baeck Jacques Zeile 20. (Wollabfälle).
Bardach Moses, Zeile 25 (Tuchware).
Basch Siegm., Josefst. 67 (Textilartikel).
Bass Adolf, Carlsglacis 25 (Wolle und Baumwolle). **T.** 593.
Bauer Anton Sieg., Inhaber Ant. J. Siegl, Kröna 21 (Commissionsgesch. in Handelssachen). **T.** 627.
— Brüder, Zeile 18 (Tuchwaren).
— Ernst, Zeile 34, **T.** 711.
Baumgartner Jakob, Rennerg. 5.
Beer Ignaz, Sterng. 8.
— Salomon, Hasnerg. 6 (Wolle).
— Sieghard, Rudolfsg. 9 (Woll-Abfälle und Commissionsgeschäft). **T.** 487.
Berkowitz Gottlieb, Neuthorg. 18.
Bisom Friedrich, Franz Josefstr. 4 (Zucker und Spezereiwaren und Mehl).
Blümel Leop., Altbrünnerg. 7 (Kurzwaren).
Bock Otto, Parkstr. 7 (Garne und Wolle). **T.** 526.
Bogad Siegmund, Gr. Platz 3 (Tuch).
Böhm Adolf, Neustiftg. 6 (Lederwaren).
— Carl, Querg. 2.
Bondy Arnim, Gomperzg. 7 (chem. Artikel) **T.** 771.
Brachtl Hermine, Eichhorng. 13. **T.** 864.
Brass Hermann, Rennerg. 18 (Schaf- und Baumwolle). **T.** 79.
Bräunlich Robert, Salzamtsg. 8 (Farbwaren und Oele).
Brodschek Heinrich, Kaiserring 4 (Commissions-Incassogeschäft). **T.** 512.
Brüll Adolf, Zeile 19 (Schafwollw.).
— Hugo, Parl str. 8 (Textilw.).
Chlup Josef, Rothgasse 2 (Fettwaren).

Deutsch Alois, Staffg. 4 (Tuch).
— Carl, Zollhausgl. 33 (Getreide- u. Hülsenfrüchte, Mehl). **T.** 623.
— Samuel, Hutterteich 5.
Deycks & Wenig, Zeile 25. **T.** 615
Diamant Samuel, Carlsgl. 27 (Wolle). **T.** 679.
Dittrich Wenzel, Hutterteich 4 (Manufacturwaren).
Donath Moriz, Zeile 25 (Textil- u. Handelsartikel). **T.** 482.
Dubail & **Koffer,** Neuthorg. 14 (Colonial- und Materialwaren). **T.** 322.
Dvořak Gustav, Neustiftg. 13.
Effenberger Hubert, Nordbahnstr. 15.
Ehrenreich Ignaz, Ferdinandsg. 11/15 (Handelsartikel). **T.** 103.
Eisenmann Leopold, Zollhausgl. 9.
— Moriz, concess.-internat. Reisebureau Rennerg. 4/6. **T.** 1023.
Engel David, Ferdinandsgasse 45 (Mehl). **T.** 860.
Essler Ed. Ernst, Josefstadt 23 (Wolle Oel, Farbwaren). **T.** 583.
Feldhendler Mor., Bahnring 18/20 (Wollabfälle).
Fischer Josef, Neug. 43 (Assecuranzen).
— Rudolf, Gr. Platz 14 (alle Handelsartikel).
— Wilhelm, Krautmarkt 2 (Wolle).
Fischl Julius, Zeile 14 (Tuchware).
Förster Carl, Zeile 27. **T.** 612.
Frank Richard, Gomperzg. 11.
Frankl Franz, Zeile 18 (Tuch). **T.** 534.
Freiwillig Moriz, Zollhausgl. 9 (Erdfarben).
Friedmann Max, Kröna 25. **T.** 803.
Friess Jakob, Kröna 16.
Fuchs Berthold, Gomperzg. 5.
Füchsel Alb., Winterhollerplatz 14 (Textilartikel). **T.** 502.
Fuchsik V. & Kobza E., Neuthorg. 4.
Fürst Adolf, Dornichg. 1 (Mehl).
Gans Markus, Basteig. 7 (Textilwaren).
Gessler Carl & Singer, Hutterteich 4 (Wollgarne). **T.** 657.
Glatzl Carl, Geißgasse 3 (Wein).
Glück Emil, Ratwitg. 8. **T.** 324 (Handelsartikel, Zucker).
Glücklich Daniel, Krapfeng. 33 (Mehl, Stroh, Heu). **T.** 685.
Goldmann Eduard, Schwedeng. 4 (Fettw., Producte und Mehl). **T.** 471.
— Alex., Jesuiteng. 15 (Wein).
Goldschmidt Alex., Jesuiteng. 15 (Wein).
— Leop., Bahnring 6 (Baumwollwaren).
Gottlob Heinr., Elisabethstr. 8 (Colonialw.).
Gottwald Vincenz, Neug. 113 (Wirkwaren).
Gröger Emil, Zollhausglacis 17 (Wolle, Garne u. Vertr. d. Gothaer Lebensversicherung). **T.** 536.
Gropper Nathan, Zeile 21. **G.-T.** 595 (Tuchwaren).
Groß Bernhard (Ludwig Groß), Zeile 13 (Wolle, Jute u. Garne, Vertret. d. Leb.-Vers.-Ges. Leipzig). **T.** 653.
Haas N. Zeile 57 (Mehl).
Häutler Moriz, Josefstadt 26 (Wolle und Garne).
Heinemann Adolf, Anastasius Grüng. 4 (Schafwollwaren).
Heller Hermann, Kröna 43.
Herdan H., Zeile 38 (Commission, Escompte). **T.** 799.
Hickl Carl, Neug. 39 (Colonialwaren).
— Max, Schüttg. 4 (Colonialwaren).
Himmel Ferdinand, Wienerg. 3.
Hitschmann Max, Zeile 58 (Kunstwolle u. Garn). **T.** 581.
Hofmann & Comp., Bahnring 22 (Commissionsgeschäft). **T.** 350.
Hönig Gustav, Winterhollerpl. 15 (Wolle). **T.** 61.
Hradil Aug., Carlsglacis 13 (Mahlproducte).
Huber Alois, Vertr. von Heinrich Franck & Söhne, Linz, Sturmg. 4.
— Wilh., Zollhausglacis 17. (Schafwollw.).
Huschak Bernhard, Stiftg. 6 (Tuch).
Janotta Joh. A., Ferdinandsg. 45 (Zucker, Colonial- u. Materialwaren, Mehl). **T.** 343.
Jellinek Rudolf, Krapfeng. 12.
— Simon, Theresienglacis 11 (Wolle, Baumwolle). **T.** 671.
— Simon, Stiftg. 6 (Lederabfall).
Kaff Isidor, Kaiserring 6 (Mehl). **T.** 872.
Kamensky Franz, Lazarethg. 10.
Kantor Moriz, Krautmarkt 1 (Colonialw.).
Karnik Franz, Neug. 139 (allgem. Waren).
Klein Berthold, Josefstadt 1 (Wollabfälle).
Kleinmann Wolf, Schüttg. 8 (Leder). **T.** 429.
Kobliha Anton, Schreibwaldstr. 94 (Bier). **T.** 715.
Kobsa Eduard, Neug. 74 (Colonialwaren.)
Kopetzky August, Stadthofpl. 3/4.
Korda Vincenz, Wawrastr. 63 (Petroleum- u. Gasmotoren).
Kosta Josef, Schmerlingstr. 32 **T.** 959.
Kowařik Carl, Rennerg. 12 (Hüttenwerksvertreter). **T.** 96.
Kratochwill Theodor, Herlthg. 4 (Colonialwaren).
Kulka Siegmund, Ottg. 15 (Weine).
Kußl Ferd., Tivolig. 5 (alle Handelsartikel).
Landau Julius, Gerichtsg. 1 (Korkstöpsel).
Laufer's Moriz Brüder, Mühlg. 12 (Soda, Sämereien). **T.** 475.
Lichtenstern J. & Cie., Bahnring 16 (Baumaterialien). **T.** 878.
Lidel's Rob. Erben, Gr. Platz 21 (Commission) T. 145. (Siehe Inserat.)
Liebesny Leop., Herreng. 6 (Wollabfall).
Liebschütz Hermann, Adlerg. 34 (Commissionsgeschäft). **T.** 328.
Löw Robert, Schreibwaldstr. 54 (Pilsner Genossenschafts-Brauerei). **T.** 688.
Mandel N., Theresienglacis 3. T. 906. [Spedition] (Siehe Inserat.)
Mayer Anton, Zeile 47 (Wollabfälle).
— Robert, Schmerlingstr. 37. (Champagner).

Mazel Hieronymus, Tivolig. 3 (Dampfmehl).
Mendl Carl, Ferdinandsg. 43. (Kohle.)
Měřinsky Ant., Josefst. 30 (Essig, Spiritus u. Wein).
Morgenstern Alois, Zeile 35 (Kohle).
— Heinr., Rudolfsg. 28 (Zucker, beeideter Sensal). **T.** 135.
Müller Philipp, Ratwitg. 8 (Farben, alkohol. Getränke).
Munk Leopold & Sohn, Schwedeng. 4 (Mahlprod). **T.** 85.
— Moriz, Zeile 44 (Tuchwaren). **T.** 605.
Nahodil Roman, Thalg. 7 (Mehl).
Nawratil Jenny, Kapuzinerpl. 2/4 (Mehl- u. Fettw.).
Neisser Herm., Bahnring 22 (internationale Transporte). **T.** 567.
Neugröschl Bernhard, Anastasius Grüng. 2. (Manufacturwaren).
Nowak Franz, Spitalwiese 41.
Nussbaum Ant., Bäckerg. 72 (Colonialw.).
Oppenheim I., Zeile 3. (Vertretung von Maschinenfabriken u. Elektricitätswerken.) **T.** 955.
Orlet Georg, Schmalg. 9.
Pavlu Joh., Franzensglacis 5. **T.** 16. (Delicatessen, Kaffee, Surrogate, Dampfmehl).
Pirkl Carl, Ratwitpl. 1.
Piskač Josef u. Neffe, Giskrastraße 3 (Colonialwaren, Krondorfer Sauerbrunn, Graf Stephan Keglevich-Cognac). T. 10. (Siehe Inserat.)
Plachky Oskar, Neug. 8 (Gummiwaren). **T.** 868.
Poduschka Franz, d'Elvertstr. 13a. (Technische Artikel.)
Podzahradsky Ad., Gomperzg. 9 (Schmieröl).
Popper Adolf, Adlerg. 16 (Wollabfälle und Farbwaren). **T.** 201.
— Jules, Ferdinandsg. 11/15. (Exportgeschäft). **T.** 63.
— Otto, Franz Josefstr. 1 (Handelsartikel). **T.** 656.
Prossnitz Adolf, Ottg. 6 (Manufakturw.).
Putzker Max, Grosser Platz 14 (Rohzucker). **T.** 31.
Rakoschan Franz, Schwarzfeldg. 4.
Redlich Siegfried, Zollhausgl. 9. **T.** 678.
Regel Felix, Zeile 40 (Wolle und Kunstwolle). **T.** 542.
Reich Arnold, Schüttg. 7.
— Carl, Rennerg. 7. (Manufacturwaren).
Reitter Ludwig, (Agentur- u. Commissionsgeschäft), Anastasius Grüng. 4.
Ritschl Ferd., Grosser Platz 18 (Vertretung der Firmen Robert Kern u. Blau & Cie. in Wien). **T.** 915.
Ritter Jakob, Ferdinandsg. 43 (Mehl).
Rosauer Jakob, Augustinerg. 17 (Zucker u. Assecuranz, beeidet. Zuckersensal). **T.** 85.
Rosenblatt S., Schüttg. 4. (Colonialwaren.)
Rosenzweig & Cie. Neuthorg. 5 (Colonialwaren und Landesproducte).
Rosner Alois, Zeile 43 (Handelsartikel).
Sachs Siegfried, Anastasius Grüngasse 5. (Futterstoffe, Landesproducte, Petroleum). **T.** 892.
Samek Heinrich, Zeile 38 (Tuchware). **T.** 565.
— Max, Zeile 36 (Tuchware).
Schäffer Edmund, Bahnring 22 (Spiritus).
Schallinger Leopold, Gr. Platz 8, Rennergasse 1. **T.** 669 (Spiritus).
Schamann Rud., Elisabethstr 3 (Schneiderzugehör).
Schebanek Ant., Schmerlingstr. 10. (Mehl.)
Schimmerling & Frei, Bahnring 16 (Zucker, Dampfmehl, Naturproducte).
Schlesinger Siegm., Pilgramg. 1 (Wolle u. Kammgarn).
Schnabl S., Johannesg. 10 (Getreide- und Mehl-Commissionsgeschäft). **T.** 168.
Schneider Isidor, Bahnring 12. **T.** 307.
— Ludwig, Bürgerg. 44 (Papier).
Scholz Rudolf, Schmerlingstr. 37 (Accumulatoren). **T.** 828.
Schratter J. Zeile 58 (Tuchwaren).
Schuldes Aug., Augustinerg. 8 (Fiumaner Creditbank). **T.** 98.
Schulz Leopold, Bahnring 24 (Eisenwaren). **T.** 319.
Schütz Ludwig, Querg. 9.
Schwarz Arnold & Comp. (Inh.: Berth. Kafka), Josefst. 23 (Textil-Masch.) **T.** 604
— Friedrich, Zollhausglacis 25.
— Heinrich, Zeile 32. (Commissionswollwaren). **T.** 505.

Gegründet 1869 Agentur- und Commissionsgeschäft in Colonialwaren und chemischen Producten

Josef Piskač & Neffe, Brünn

Generalvertreter und Lager für Mähren und Schlesien von:

Krondorfer Sauerbrunn
Bonifacius-Brunnen
Hoffmannsstärke mit Schutzmarke „Katze"
Graf Stefan Keglevich-Cognac-Fabrik.

Comptoir: **Giskrastrasse 3.** Telephon Nr. 10.

Seliger Fischl., Bahnring 22 (Tuch).
Siebenschein Adolf, Adlerg. 3 (Colonialwaren, Zucker und Mehl). **T.** 164.
Singer Alfred, Josefstadt 30 (Textil-Ind.-Artikel).
Sipser Hermann, Zollhausgl. 15. (Tuch- u. Manufacturwaren).
Slama Wilhelm, Ugartestr. 3.
Solnitzky Franz, Franz Josefstr. 34/36 (Colonialwaren).
Sonnenschein Adolf, Ferdinandsg. 23 (Holz). **T.** 154.
— & Comp., Nachf. Weisskopf B., Dornichgasse 7 (Landesproducte). **T.** 405.
— Emil, Bahnring 16 (Landesproducte).
— Gisela, Gerichtsg. 3. (Colonialwaren.)
Spitz Berthold L., Gomperzgasse 14 (vom 1. Febr. 1903 Bäckerg. 3.) (Handelsartikel). **T.** 316.
— Carl, Zeile 12/14 (Schafwoll- und Baumwollwaren). **T.** 689.
Steif Moriz, d'Elvertstraße 33 (Mehl, Fettwaren).
Steiner Adalbert, Fröhlicherg. 23 (Handelsartikel und Leder). **T.** 227.
— Robert, Zollhausgl. 13. (Colonialwaren).
Stern Ignaz, Pilgramg. 1 (Handelsartikel, Mehl).
— Julius, Zollhausgl. 5 (Holz).
Stiasny Isidor, Zeile 12/14 (Garne u. Wolle).
Stiassny Ignaz, Mühlg. 17 (Wolle).
Stoček Anton, Ottg. 9 (Wolle).
Strakosch Nathan, Krapfeng. 22 (Textilartikel).
Streit Otto, Neuthorg. 14 (Vertretung der Firma Liebl & Sohn in Retz, k. u. k, Hoflieferanten, Weinhandlung).
Stricker Israel, Rudolfsg. 28 (Schafwolle).
Stroemer Adolf, Frz. Josefstr. 39.
Sykora Isidor, Schmerlingstr. 33 (Mehl).
Székely Gustav, Schüttg. 10. (Mahlproducte, Colonialwaren und Spirituosen.) **T.** 790.
Tauber Jonas, Mühlg. 17.
Taussig Adolf, Zeile 32 (Handelsart.).
— Moriz, Adlerg. 16 (Wolle). **T.** 163.
Theumann Leopold, Krapfeng. 31 (Cravatten).
Tintner Heinrich, Johannesg. 10 (Getreide).
— Marcus, Minoriteng. 10 (Getreide).
Türkl Siegmund, Thalg. 10. (Incasso).
Ullmann Carl, Jakobsplatz 7. **T.** 907.
Ulmer Josef, Minoriteng. 4 (Tuch).
— Leopold, Arnoldg. 3.
Vogl Ferdinand, Jesuiteng. 25 (Tuch).
Wagner Jakob, Dornichg. 3 (Baumwollabf.). **T.** 856.
Wagner & Fleischer, Tivolig. 33 (Handelsartikel).
Waller Sam., Ferdinandsg. 33 (Manufacturwaren).
Waniek Johann, Wawrastr. 47.
Weichselbaum Moriz, Kröna 35. (Wollwarenabfälle).
Weigl Max, Ferdinandsg. 43.
Weinberger Alois, Zeile 33 (Anilinfarben, Farbwaren). **T.** 923.
— Wilhelm, Zeile 58 (Mehl). **T** 871.
Weiss Ignaz, Ottg. 26. (Textilwaren).
— Jakob, Johannesg. 12 (Wolle, Kammgarn und mech. Webstühle). **T.** 175.
— Leopold, Schwedeng. 12.
Wellisch Berthold, Johannesg. 10 (Mehl).
Wermuth Jakob, Parkstr. 10.
— Isidor, Winterhollerpl. 16 (Tuchwaren).
Werner Carl, Krapfeng. 33 (Colonialwaren).
— Emanuel, Gomperzg. 6 (Tuch und Commission).
Wiener Karl, Binderg. 6 (Aether, Oele).
Wiesner Alfred, Stadthofplatz 3 (Papier, Schreibrequisiten und Drucksorten).
Wilcke Carl, Schwarzfeldgasse 7 (Wolle). **T.** 43.
Wilhelm Julius, Eichhorng. 36.
Winkler Wenzel, Krautmarkt 10.
Wirth Oskar, Jesuiteng. 6 (Garn u. Wolle). **T.** 599.
Wlach Heinrich, Stadthofplatz 3/4 (Leder).
Wobratansky Friedrich, Rudolfsg. 9.
— Roland, Franz Josefstr. 49 (Tuch).
Wolf Alois, Hutterteich 6. (Textilwaren).
— Sigmund, Zeile 2. **T.** 932.
Wolfenstein F., Bahnring 6 (Zucker und Melasse).
Zeisel Siegfried, Van der Straßg. 4 (Wolle). **T** 1036.
— Wilhelm, Altbrünnerg. 20.
Zeleny Emanuel. Winterhollerpl. 18. **T.** 31.
Zenaty Emil, Ferdinandsg. 43 (Colonialwaren und Zucker).
Ziffer Heinrich, Dornichg. 52 (Kaffee).
Zweigenthal Adolf, Zollhausgl. 27 (Zucker und Zuckerwaren).

Ammoniak-Erzeugung.

Dückert Albert, Franzensglacis 15. **T.** 69.

Anstreicher und Lackierer.

Benirschke Wilhelm, Offermanng. 17. **T.** 808.
Čopek Raimund, Franz Josefstr. 5.
Dostal Ferdinand, Zeile 39.
Flich Anton, Frömelg. 25.
Hentschl Wilh., Neustiftg. 41.
Höfner Alois, Jesuiteng. 3.
Klukaček Franz, Bäckerg. 23.
Kožich Carl, Rennerg. 19.
Lopata Johann, Spitalwiese 16.
Melchor Gustav, Zwittag. 25.
Mirna Franz, Waisenhausg. 26.
Müller Johann, Neustiftg. 38.
Passinger Josef, Waisenhausg. 12.
Picha Eduard, Krapfeng. 29.
Preiss Josef, Zeile 20.
Prochaska Engelbert, Mühlg. 21/23.
— Franz, Giskrastr. 10.
— Hugo, Körnerg. 13.

Prokesch Josef, Josefstadt 41.
Rybníček Franz, Wranauerstr. 27.
Schäffer Laurenz, Franz Josefstr. 132.
Scharf Heinrich, Neug. 25.
Sklenař Johann, d'Elvertstr. 23.
— Wilhelm, d'Elvertstr. 30.
Sposta Leopold, Franz Josefstr. 15.
Stejskall Leopold, Neugasse 31.
Stöger Carl, Neug. 81.
Swanowsky Ernst, Zeile 36.
Weiss Josef, Wienerg. 24.
Wildometz August, Grillowitzg. 84.

Antiquar-Buchhändler.

Barvič Josef, Rudolfsg. 4. **T.** 901.
Brecher L. & A., Johannesg. 4. **T.** 756.
Epstein Bernhard & Co., Johannesg. 20.
Karafiat Franz, Rudolfsg. 6.
Píša Ernst, Rudolfsg. 13.

Antiquitätenhändler.

Dubik Theresia, Dornichg. 4.
Grünbaum Wilhelm, Johannesg. 7.
Lawatsch Oswald, Johannesg. 35.

Apotheken.

Apotheke der Barmherzigen Brüder, Wienerg. 7.
Apotheke der Mähr. Landeskrankenanstalt. Provisor. Mag. d. Pharm. Josef Jarolim
Bermann D., Mag. d. Pharm., Bürgerg. 49 (zum guten Hirten).
Brychta Joh., Mag. der Pharm., Bäckergasse 6 (z. Auge Gottes). [Siehe Inserat.]
Dvořaček Franz, Mag. d. Pharm., Josefstadt 6 (zur Hoffnung).
Glaßner's Alfred Witwe, Neug. 2 (z. heil. Geist). Inhaber: Pawel Eugen, Mag. d. Pharm.
Hofmann Rudolf, Mag. d. Pharm., Eichhorng. 26 (zur Maria vom Siege).
Hofner Matthias, Mag. d. Pharm., Zeile 7 (zur Mariahilf). **T.** 919.
Lusar Leopold, Mag. d. Pharm., Ferdinandsgasse 1 (zum rothen Krebs). [Siehe Inserat.] T. 291.
Ramert Franz Josef, Mag. d. Pharm., Ferdinandsg. 14 (z. röm. Kaiser). [Siehe Inserat.]
Schmidt Aug., Mag. d. Pharm., Kröna 2 (zur gold. Krone). **T.** 911.
Sontag Carl, Mag. d. Pharm., Großer Platz 1 (z. gold. Adler). [Siehe Inserat.] T. 920.
Weiss Emanuel, Mag. d. Pharm., Neug. 113 (zum Salvator).

Apotheker-Assistenten.

Die Magister der Pharmacie:

Cveček Wilhelm (in Apotheke der Landes-Krankenanstalt).
Faltynek Franz (in Apotheke Leop. Lusar).
Fichtner Rud. (in Apotheke Fr. Jos. Ramert).
Fleischer Jacques (in Apoth. Matth. Hofner).
Goll Adolf (in Apotheke Leop. Lusar).
Gotthard Rud. (in Apotheke Rud. Hofmann).
Hrbotický Martin (in Apotheke der Landes-Krankenanstalt.)
Janovský Carl (in Apotheke Leop. Lusar).
Jellinek Adolf (in Apotheke D. Bermann).
Illek Carl (in Apotheke Leop. Lusar).
Jonáš Carl (in Apotheke Glaßners Ww.).
Kowarz Richard (in Apotheke Leop. Lusar).
Lauterer Rob. Osk. (in Apotheke Fr. Jos. Ramert).
Paul Anton Oberapotheker (in Apotheke d. Barmherzigen Brüder).
Machek Josef (in Apotheke Carl Sontag).
Mašek Josef (in Apotheke Joh. Brychta).
Materna Johann (in Apotheke Fr. Dvořáček).
Merliček Josef (in Apotheke Aug. Schmidt).
Müller Joh. (in Apotheke Aug. Schmidt).
Podubecky Georg (in Apotheke Franz Dvořáček).
Polášek Ferd. (in Apotheke Em. Weiss).
Ponec Franz (in Apotheke Carl Sontag).
Scholda Gustav (in Apotheke Fr. J. Ramert).
Schulz Norbert (in Apotheke Carl Sontag).
Skarka Alois (in Apotheke Fr. Dvořáček).
Skočdopole Gottfried (in Apotheke Glaßner's Wwe.).
Srdínko Franz (in Apotheke Fr. Jos. Ramert).
Stehno Jaroslav (in Apotheke der Landes-Krankenanstalt).
Swoboda R. (in Apotheke Aug. Schmidt).
Voralek Alois (in Apotheke Joh. Brychta).
Worell Ernst (in Apotheke Rud. Hofmann).
Wunsch Jaroslav (in Apotheke Barmh. Brüder).
Zapletal Vincentius (in Apotheke d. Barmherzigen Brüder).

Architekten.

Alber Gottlob, Falkensteinerg. 13. **T.** 412.
Brausewetter Arthur, k. k. Gewerbeschul-Prof., Sturmg. 12.
Holitzky Heinrich, k. k. Professor. Hutterg. 24.
Hrach Ferdinand, k. k. Hochschul-Prof., diplom. Architekt, Schreibwaldstr. 106.
Leisching Julius, Franzensgl. 15. **K.-T.** 271.
Pancíř Alois, Zeile 18. **T.** 650.
Prastorfer Alois, k. k. Prof., Thalg. 57.
Valenta Fr., Franz Josefstr. 38.
Wanderley Germano, k. k. Baurath, Augarteng. 12.
Weisz Ludwig, Josefstadt 55. **T.** 855.

Aerzte.

a) Doctoren der gesammten Heilkunde.

(Ziffern in ( ) bezeichnen die Ordinationsstunde.)

Arminski Maximilian, Johannesg. 7. (1—3).
Bartoníček Wenzel, Bäckerg. 4. (8—9, 2—3).
Beer D vid, Zeile 95 ($1^1/_2$—3). **T.** 809.
— Franz, Bürgerg. 12 (2—4). **T.** 714.
Bittner Wilhelm, Primararzt u. Director des Kaiser Franz Josef Kinderspitals, Giskrastr. 5 (2—3).
Bloch Emil, Naturheilarzt, Rudolfsg. 32. **T.** 709. (1—3) Sonn- und Feiertags, (8—9) Wohnung und ($^1/_2$10—$^1/_2$12) in der Wasserheilanstalt, Franzensglacis 7.
Bochner Edmund, städt. Bezirksarzt Bahnring 22 (11—12, 3—4).
Boner Franz, städt. Beschauarzt, Ferdinandsg. 14 (2—3).
Bosser Arnold, Augenarzt, Jakobsplatz 1. (10—12, 2—4).
Brenner Franz, k. k. Sanitätsrath, Primararzt der mähr. Landes-Krankenanstalt, Präsident der mährischen Aerztekammer, Lažanskyplatz 3. (2—4).
Deutsch Moriz, Krapfeng. 19 (11—12, 2—4. Impfung $^1/_2$3 Uhr).
Dressler Carl, Frauenarzt, Rudolfsg. 11. (9—10, 2—4). **T.** 934.
Dub Ignaz, Plankeng. 65 (7—8, 1—3).
Dwořák Ernst, k. k. Bezirksarzt, Augustinergasse 4 (8—9, 1—2).
Ehrenstein Jakob, Obstg. 3. (1—3).
Ellbogen Jakob, k. u. k. Stabsarzt, Kirchengasse 2.
Engelmann Rudolf, Kinderarzt, Primararzt des Kaiser Franz Josef Kinderspitals, Anast. Grüng. 5. (3—4).
Epstein Marcus, Frauenarzt, Geburtshelfer, Ferdinandsg. 30 (9—10, 2—4). **T.** 835.
Fleischer Anton, k. k. Sanitätsrath, Zollhausglacis 35. ($1^1/_2$—3).
— Josef, prakt. Kinderarzt, Kiosk 7 (2—4).
Fortwängler Johann, k. k. Statthaltereei-Bezirksarzt, Schillerg. 14.
Freundlich Adolf, Adlerg. 1. (an Sonn- und Feiertagen von 11—12, an Wochentagen von $2^1/_2$—4). **T.** 707.
Fried Bernhard, Falkensteinerg. 3 ($1^1/_2$—3).
— Emil, Schmerlingstr. 26 (11—12, 2—$^1/_2$4).
Gärtner Eduard, besonders Nasen- und Halskrankheiten, Ferdinandsg. 2 (an Sonn- und Feiertagen von 9—10, an Wochentagen 2—4).
Haas Gustav, Ferdinandsg. 13/15 (8—10, 3—5, Sonn- und Feiertagen (9—11). Hautkrankheiten. **T.** 904.
Hammer Hans, k. k. a. ö. Professor und Prosector d. mähr. Landes Krankenanstalt, Getreidemarkt 4.
Heller Josef, Pilgramg. 6 (9—11, 2—4). Innere Nasen u. Halskrankheiten. **T.** 216.
Herdan Maximilian, Zeile 12 ($1^1/_2$—$3^1/_2$).
Herzl Franz, städt. Bezirksarzt u. k. k. L.-Ger.-Arzt, Josefstadt 35 (2—3).
Hochleitner Richard, k. k. Sanitätsrath, Schwedeng. 3 (an Wochentagen v. 3—4). Innere Krankheiten.
Homa Edmund, städt. Bez. Arzt, Zeile 86. (2—3.)
Hora Franz, Franzensgl. 3 (2—4, an Sonn- und Feiertagen von 10—12).
Hrb Johann, k. u. k. Stabsarzt a. D., Neugasse 137.
Janka Johann, Franzensglacis 3 ($^1/_2$2—3). Kinderkrankheiten.
Jellenik Berthold, Brückeng. 4 (2—4, an Sonn- und Feiertagen 10—12).
Jellinek Richard, Kinderarzt, Josefsg. 2. (2—4.)
Igl Johann, Stadtphysicus, Neug. 48 (2—3).
Iltis Moriz, städt. Beschauarzt, Franz Josefstraße 30 (1—3).
Kafka Emil, Nordbahnarzt, Zeile 27 (2—3, an Sonn- und Feiertagen von 11—12).
Kašpar Julius Matth., Oberarzt der Barmherzigen Brüder, Wienerg. 7 (2—4).
Katholicky Carl, k. k. Sanitätsrath, Operateur, Primararzt d. mähr. Landes-Krankenanstalt, Elisabethstraße 3 (2—4). Chirurgie.
Kocaurek Robert, Director der Franz Josef-Versorgungsanstalt, Giskrastraße 59.
Kofranyi Adolf, städt. Bezirksarzt, Neug. 35 (2—3).
Kohn Ignaz, Frauenarzt, Gr. Platz 12/13. (2—4). **T.** 30.
Kokall Heinr., städt. Bez.-Arzt, Ferdinandsgasse 33 ($^1/_2$2—3, an Sonn- und Feiertagen von $^1/_2$12—$^1/_2$1).
König Franz, k. u. k. Regmts.-Arzt, Zeile 86.
Königer Hugo, Parkstr. 38.
Kotzmann Josef, Staatsbahnarzt, Carlsgl. 17 (2—$3^1/_2$).
Kraus Emil, Frauenarzt, Jesuitengasse 25 (3—4). **T.** 792.
Kroczak Ferdinand, Rathhausg. 7 (an Wochentagen von 2—3, an Sonn- und Feiertagen v. $^1/_2$12—12). Innere Krankheiten.
Kučera Bruno, Rudolfsg. 1 (10—12, 3—4).
Kuznitzky Simon, Neug. 111 (an Wochentagen von 2—$3^1/_4$, an Sonn- u. Feiertagen von 10—12). **T.** 890.
Landesmann Ernst, Rudolfsg. 12 (12—1, $2^1/_2$—4, Sonntag 10—11). **T.** 171. Hals- und Hautkrankheiten.
Liehmann Leopold, städt. Bezirksarzt, Bäckerg. 14 (2—4).
Löw Moriz, Carlsglacis 5 (1—3). **T.** 722.
Löwenstein Emanuel, Herlthg. 4 (an Wochentagen 2—3, an Sonn- und Feiertagen von 10—11).

Mahr Heinrich, Ferdinandsg. 45 (2—3).
Maendl Carl, städt. Bezirksarzt, Chef-Arzt der freiwilligen Rettungs-Abtheil. des Brünner Turnvereines, Dornichg. 3. (1—3.) **T.** 366.
Mager Wilhelm, Primarius der Landes-Krankenanstalt, Jesuiteng. 6. **T.** 928. (11—12.)
Massl Adolf, städt. Bez.-Arzt, Neustiftgasse 3 (an Wochentagen $2^1/_2$—$3^1/_2$, an Sonn- und Feiertagen von $8^3/_4$—$9^1/_2$).
Meder Eduard, städt. Bezirksarzt, Meierhofgasse 5 (1—3).
Návrat Vincenz, Primararzt der Landes-Irrenanstalt. **K.-T.** 383.
Nedopil Moriz, k. k. Sanitätsrath, Director der mähr. Landes-Krankenanst., Bäckergasse 53. **K.-T.** 266 (9—10).
Papírník Alois, Primararzt der Landes-Irrenanstalt. **K.-T.** 383.
Piwniczka Hugo, Frauenarzt, Salzamtsg. 4 (2—4, an Sonn- u. Feiertagen v. 9—10).
Plenk Ferdinand, Primararzt der mähr. Landes-Krankenanstalt, Augen- und Ohrenarzt, Jodokstr. 6 (an Wochentagen von 10—12, 2—3, an Sonn- und Feiertagen von 10—12. Für Unbemittelte im städt. Ambulatorium Krapfeng. 29 von 12—1 und in der Landes-Krankenanst. von 8—9).
Reich Jakob, Krapfeng. 10 (9—5). Haut- und Frauenkrankheiten.
Reissmann Rudolf, Kapuzinerplatz 11 (11—12, $^1/_2$3—4).
Riedinger Hubert, k. k. Professor und Director der Gebäranstalt, Getreidem. 12 (9—10, 2—4). Frauenkrankh. **T.** 147.
Říha Ladislaus, Ferdinandsg. 43 (10—5). Haut- u. geh. Krankheiten.
Rozsíval Carl, Frauenarzt u. Geburtshelfer, Ferdinandsg. 45 (9—10, 2—$3^1/_2$, an Sonn- und Feiertagen von 9—11). **T.** 840.
Scherbak Ad. Leop., Frauenarzt, Kaiserring 4. (8—9, 2—4, Sonntag 9—11). **T.** 910.
Schmeichler Ludwig, Franz Josefstr. 1a (11—3). **T.** 789.
Schœfl Robert, k. k. Statthaltereirath und Landes-Sanitäts-Referent, Lažanskypl. 2.
Schönhof Siegmund, Franz Josefstr. 4 (1—3).
Schüller Jonas, Schmerlingstr. 6 (2—4). Ohrenarzt.
Schulz Isidor, Josefstadt 46 ($1^1/_2$—3). **T.** 735.
Schweinburg Berthold, Gr. Platz 19 (11—12, 2—4, Sonn- u. Feiertag 11—12). Innere Kehlkopf- u. Nierenkrankh. **T.** 491.
Sellner Bruno, Neug. 23 (3—4). Kinder-Arzt.
Sirsch Gustav, kais. Rath, Augustinerg. 2. (2—4, an Sonn- u. Feiertagen 10—12).
Skalitzky Victor, städt. Bezirksarzt, Bürgerg. 31 (2—3).
Smělý Anton, k. k. Statthalterei-Sanitäts-Concipist, Sturmg. 9.
Sonnenfeld Alex., Neug. 60 (1—3). **T.** 888.
Spietschka Theodor, Primararzt d. mähr. Landes-Krankenanstalt, Rennerg. 4/6 (an Wochentagen 11—12, 2—4; Sonn- und Feiertagen 11—12).
Spitz Josef, Rennerg. 4/6 (8—9, $1^1/_2$—$3^1/_2$, an Sonn- u. Feiertagen v. (8—9). **T.** 700.
Spitzer Salomon, Reg.-R. u. k. k. L.-Sanitäts-Inspector, Tivolig. 29.
Stampfer Bernhard, städtischer Bezirksarzt, Gr. Platz 14.
Stein Julius, Schmerlingstr. 5 (2—4). Frauen-, Kinderarzt und Accoucheur.
Stix Julius, Kröna 24 ($^1/_2$1—$^1/_2$3, Sonn- und Feiertagen $^1/_2$11—$^1/_2$12, für Unbemittelte $^1/_2$3—$^1/_2$4).
Teltsch Ludwig, städt. Bezirksarzt, Zollhausglacis 13 (2—3).
Thorsch Fritz, Inhaber des Sanatorium, Parkstr. 38. **T.** 680.
Vašíček Erwin, k. k. Ober-Bezirksarzt, Falkensteinerg. 10 (2—3).
Wassertrilling Emil, Bürgerg. 1 (11—12, Sonn- und Feiertagen 2—3). **T.** 830.
Weiß David, Pilgramg. 4 ($1^1/_2$—3). **T.** 312.
Wenzliczke Paul, k. k. Sanitätsrath, Basteigasse 7 (2—4).
Wiener Albert, Gr. Platz 15 (an Wochentagen von 9—11, 2—6, an Sonn- und Feiertagen von 9—12). Orthopädie.
Wiesner Isidor, Basteig. 22 (1—3). Frauen- und Kinderkrankheiten.
Winter Moriz, conc. Impfanstalt, Tivolig. 25 ($2^1/_2$—4).
Zeisel Moriz, Wawrastr. 17 (1—3, Sonntag 10—11). Kinderarzt. **T.** 745.
Zorn Nathan, Krautmarkt 15 (10—11, 2—4).
Zuska Fritz, kais. Rath, k. k. Ger.-Arzt, Rennerg. 19 (2—3).

b) Wundarzt:

Winter Moriz, auch Geburtshelfer, Neuthorgasse 5 (8—4, 6—7). Haut- und Geschlechtskrankheiten.

c) Zahnärzte:

Bauer Jakob, Mag., Johannesg. 10. (9—5, mit Ausnahme der Sonn- und Feiertage.)
Čech Franz, MUDr., Großer Platz 30.
Elpl Franz, MUDr., Neug. 4 (8—12, 2—5).
Hahn Ludwig, MUDr., Ferdinandsg. 18.
Huth Gustav, MUDr., Rennerg. 19.
Kunzer Frz., MUDr., Kircheng. 2.
Latzer Emil, MUDr., Krautmarkt 21.
Meindl Carl, MUDr., Gr. Platz 14 (9—12, 2—5).
Pollak Rudolf, MUDr., Ferdinandsg. 45, (9—1, $^1/_2$3—5).
Schimmerling Hugo, MUDr., Ferdinandsgasse 33 (9—12, 2—5).

Schneider Josef, Gr. Platz 15/16 (9—5).
Schreier Philipp, MUDr., Kircheng. 2.
Sickinger Alois, MUDr., k. u. k. Stabsarzt a. D., k. u. k. Kammer-Zahnarzt, Großer Platz 24 (10—4).
Špaček Fr., MUDr., Ferdinandsg. 28 (8—12, 2—5. Siehe Inserat).
Valníček Miloš, MUDr., Großer Platz 28 (8—5, an Sonn- und Feiertagen 10—12).
Vogl Felix, MUDr., Ferdinandsgasse 32 (9—12, 2—5). **T.** 900.
Weisel Carl, MUDr., Krautmarkt 1.
Weiss Adolf, MUDr., Jakobsplatz 7 (8—12).
Werner Jakob, MUDr., Rennergasse 1. (9—12, 2—5).

d) Zahntechniker:

Großmann Josef, Ferdinandsg. 6.
Wiesner Friederike, Rudolfsg. 12.
Zawadil August, Wawrastr. 26.

Brünner Aerzte nach Gassen u. Plätzen geordnet.

Adlergasse 1. **Freundlich** Adolf ($^1/_2$3—4, Sonn- u. Feiertage 11—12). **T.** 707.
Anastasius Grüng. 5. **Engelmann** Rudolf (3—4).
Augustinerg. 2. **Sirsch Gustav,** kais. Rath (2—4, Sonn- u. Feiertage 10—12).
Augustinerg. 4. **Dwořak Ernst,** k. k. Bezirksarzt (8—9, 1—2).
Augustinerg. 6. **Wenzel** Johann, k. u. k. Ob.-Stabsarzt.
Augustinerg. 6. **Schwarz** Adolf, k. u. k. Reg.-Arzt.
Bäckergasse 4. **Bartoníček** Wenzel (8—9, 2—3, Sonn- und Feiertage 8—10).
Bäckergasse 14. **Liehmann** Leop., städt. Bezirksarzt (2—4).
Bäckerg. 53. **Nedopil** Moriz, k. k. Sanitätsrath, Dir. d. mähr. Landes-Krankenanst. **K.-T.** 266 (9—10).
Bahnring 22. **Bochner** Edmund, städt. Bezirksarzt (11—12, 3—4).
Basteig. 3. **Heiss** Alois, k. u. k. Reg.-Arzt.
Basteig. 7. **Wenzliczke** Paul, k. k. Sanitätsrath (2—4).
Basteig. 22. **Wiesner** Isidor (1—3).
Brückeng. 4. **Jellenik Berthold** (2—4, Sonn- u. Feiertage 10—12).
Bürgerg. 1. **Wassertrilling** Emil, (11—12, Sonn- und Feiertage 2—3). **T.** 830.
Bürgerg. 18. **Beer** Franz (2—4). **T.** 714.
Bürgerg. 31. **Skalitzky** Vict., städt. Bezirksarzt (2—3).
Carlsglacis 5. **Löw Moriz,** Chefarzt der Bezirks-Krankencassa (1—3). **T.** 722.
Carlsglacis 17. **Kotzmann Josef,** Staatsbahnarzt (2—$^1/_2$4).
Dornichg. 3. **Maendl** Carl, städt. Bezirksarzt. Chefarzt der freiwilligen Rettungs-Abtheil. d. Brünner Turnvereines (1—3). **T.** 366.
Eichhorng. 43. **Dedina** Joh., k. u. k. Reg.-Arzt.
Elisabethstr. 3. **Katholicky** Carl, k. k. Sanitätsrath, Operateur, Primarius der mähr. Landes-Krankenanstalt (2—4).
Falkensteinerg. 3. **Fried Bernhard** ($^1/_2$2—3).
Falkensteinerg. 6. **Kluka** Ignaz, k. u. k. Oberarzt.
Falkensteinerg. 10. **Vašíček Erwin,** k. k. O.-Bezirksarzt (2—3).
Ferdinandsg. 2. **Gärtner** Eduard (2—4, Sonn- und Feiertage 9—10).
Ferdinandsg. 13/15. **Haas** Gustav (8—10, 3—5, Sonn- u. Feiertage 9—11). **T.** 904.
Ferdinandsg. 14. **Boner** Franz, städtischer Beschauarzt (2—3).
Ferdinandsg. 30. **Epstein** Marcus (9—10, 2—4), Frauenarzt u. Geburtshelfer. **T.** 835.
Ferdinandsg. 33. **Kokall** Heinrich ($^1/_2$2—3, Sonn- u. Feiertage $^1/_2$12—$^1/_2$2).
Ferdinandsg. 43. **Říha** Ladislaus (10—12, 2—4.)
Ferdinandsg. 45. **Mahr** Heinrich (2—3).
Ferdinandsg. 45. **Rozsival** Carl (9—10, 2—$^1/_2$4, Sonn- und Feiertage 9—11), Frauenarzt u. Geburtshelfer. **T.** 840.
Franzensglacis 3. **Hora Franz** (2—4, Sonn- u. Feiertage 10—12).
Franzensglacis 3. **Janka Johann** (2—4).
Franz Josefstr. 1. **Schmeichler Ludwig** (11—3). **T.** 789.
Franz Josefstr. 4. **Schönhof Siegmund** (1—3).
Franz Josefstr. 30. **Iltis Moriz,** städt. Beschauarzt (1—3).
Getreidemarkt 4. **Hammer Hans,** a. ö. Prof. u. Prosector d. mähr. Landes-Kranken-Anstalt.
Getreidemarkt 12. **Riedinger Hubert,** k. k. Prof. u. Dir. d. Gebäranst. (9—10, 2—4). Frauenkrankheiten. **T.** 147.
Giskrastr. 5. **Bittner** Wilhelm, Primararzt d. Kaiser Franz-Josef-Kinderspitales.
Giskrastr. 5. **Czesaný** Franz von, k. u. k. Reg.-Arzt.
Giskrastr. 59. **Kocaurek Robert,** Dir. d. Kaiser Franz Josef Versorgungsanstalt.
Großer Platz 12/13. **Kohn** Ignaz.
Großer Platz 14. **Stampfer** Bernhard, städt. Bezirksarzt.
Großer Platz 19. **Schweinburg** Berthold. **T.** 491.
Großer Platz 15. **Wiener** Albert (9—11, 2—6, Sonn- u. Feiertage 9—12).
Herlthg. 4. **Löwenstein** Eman. (2—3, Sonn- und Feiertage 10—11). **T.** 171.
Herreng. 17. **Vitovsky** Alois, k. u. k. Reg.-Arzt.
Jakobspl. 1. **Bosser** Arnold, Augenarzt (10—12, 2—4).
Jesuiteng. 6. **Mager** Wilhelm, Primararzt der Landes-Krankenanstalt. **T.** 928.

Jesuiteng. 25. **Kraus** Emil (3—4). Frauenarzt. T. 792.
Jodokstr. 6. **Plenk** Ferdinand, Primararzt der mähr. Landes-Krankenanst. (10—12, 2—3, an Sonn- u. Feiertage 10—12),
Johannesgasse 7. **Arminski** Maxmilian.
Josefsgasse 2. **Jellinek** Richard.
Josefstadt 35. **Herzl Franz,** städt. Bezirksarzt, k. k. Landes-Gerichtsarzt (2—3).
Josefstadt 46. **Schulz Isidor** (¼ 2—3). T. 735.
Kaiserring 4. **Scherbak** Ad. Leop. (8—9, 2—4, Sonn- u. Feiertage 9—11). Frauenkrankheiten u. Geburtshilfe. T. 910.
Kapuzinerpl. 11. **Reissmann** Rudolf (11—12, ½3—4).
Kiosk 7. **Fleischer Josef** (2—4).
Kirchengasse 2. **Ellbogen** Jakob, k. u. k Stabsarzt.
Krapfeng. 10. **Reich** Jacob (9—5).
Krapfeng. 19. **Deutsch** Moriz (11—12, 2—4).
Krautmarkt 15. **Zorn** Nathan (10—11, 2—4).
Kröna 24. **Stix** Julius (½1—½3, Sonn- u. Feiertage ½11—½12).
Lažanskypl. 2. **Schöfl** Robert, k. k. Sanitätsrath u. Landes-Sanitäts-Referent.
Lažanskypl. 3. **Brenner** Franz, k. k. Sanitätsrath, Primararzt d. mähr. Landes-Krankenanstalt (2—4).
Lichtenauerg. 14. **Perner** Carl, k. u. k. Reg.-Arzt.
Meierhofg. 5. **Meder Eduard,** städt. Bezirksarzt (1—3).
Neug. 23. **Sellner Bruno,** (3—4).
Neug. 35. **Kofranyi Adolf,** städt. Bezirksarzt (2—3).
Neug. 48. **Igl Johann,** Stadtphysikus (2—3).
Neug. 60. **Sonnenfeld Alex.** (1—3). T. 888.
Neug. 111. **Kuznitzky S.** (2—½3, Sonn- u. Feiertage 10—12). T. 890.
Neug. 137. **Hrb Johann.**
Cav.-Kaserne. **Kauder** Ignaz.
Neustiftg. 3. **Massl** Adolf, städt. Bezirksarzt (½3—½4, Sonn- u. Feiertage ¾9 bis ½10).
Neuthorg. 5. **Winter** Moriz, Wundarzt (9—5).
Obstg. 3. **Ehrenstein** Jakob (1—3).
Parkstr. 7. **Dynes** Sigm., k. u. k. Stabsarzt.
Parkstr. 38. **Thorsch Fritz,** Inhaber des Sanatoriums. T. 860.
Parkstr. 38. **Königer Hugo.**
Pilgramg. 1. **Lein** Anton, k. u. k. Oberstabsarzt.
Pilgramg. 4. **Weiss** David (½1—3). T. 312.
Pilgramg. 6. **Heller** Jos. (9—11, 2—4.) T. 216.
Plankeng. 65 **Dub** Ignaz (7—8, 1—3).
Rathhausg. 7. **Kroczak** Ferdinand (2—3 Sonn u. Feiertage ½12—12).
Rennerg. 4/6. **Spietschka** Theodor, Primar-Arzt d. mähr. Landes-Krankenanstalt. (11—12, 2—4, Sonn- und Feiertagen 11—12.)
Rennergasse 4/6. **Spitz** Josef (1—3). T. 700.
Rennerg. 19. **Huth** Gustav (2—4, Sonn- und Feiertage 10—11). T. 942.
Rennerg. 19. **Zuska** Fritz, kais. Rath, k. k. Gerichtsarzt (2—3).
Rudolfsg. 1. **Kučera** Bruno (10—12, 3—4).
Rudolfsg. 11. **Dreßler** Carl (9—10, 2—4) Frauenarzt. T. 934.
Rudolfsg. 12. **Landesmann** Ernst (12—1, ½3—4, Sonn- und Feiertage 10—11). T. 171.
Rudolfsg. 32. **Bloch** Emil (1—3, Sonn- u. Feiertage 8—9). T. 709.
Salzamtsg. 4. **Piwniczka** Hugo (2—4, Sonn- u. Feiertage 9—10). Frauenarzt.
Schillerg. 14. **Fortwängler Johann,** k. k. Statthalterei-Bezirksarzt.
Schmerlingstr. 5. **Stein Julius** (2—4).
Schmerlingstr. 6. **Schüller Jonas** (2—4).
Schmerlingstr. 26. **Fried Emil** (11—12, 2—½5).
Schmerlingstr. 37. **Löwenthal** Josef, k. k. Reg.-Arzt.
Schwedeng. 3. **Hochleitner** Richard, k. k. Sanitätsrath (3—4).
Sturmg. 9. **Smělý Ant.,** k. k. Statthalterei-Sanitäts-Concipist.
Tivolig. 25. **Winter Moriz** (½3—4), conc. Impfanstalt.
Tivolig. 29. **Spitzer Salomon,** k. k. Regierungsrath u. Landes-Sanitäts-Inspector.
Wawrastr. 17. **Zeisel** Moriz (1—3, Sonntag 10—12). T. 745.
Wienerg. 7. **Kašpar** Julius Math., Oberarzt d. barmh. Brüder (2—4).
Zeile 12. **Herdan Maximilian** (½2—¼4).
Zeile 27. **Kafka Emil,** Nordbahnarzt (2—3, Sonn- u. Feiertage 11—12).
Zeile 86. **Homa Edm.,** städt. Bezirksarzt (2—3).
Zeile 95. **Beer David** (1½—3). T. 809.
Zeile 109. **Pressfreund** Alfred, k. u. k. Oberarzt.
Zollhausglacis 13. **Teltsch** Ludwig, städt. Bezirksarzt (2—3).
Zollhausglacis 33. **Fleischer** Anton, k. k Sanitätsrath (½2—3).

e) Thierärzte:

Beierle Leo, städt. Schlachthof. T. 589.
Bondy Ernst, k. k. Bezirksthierarzt, Kumrowitz 79.
Brandl Thomas, k. u. k. Oberthierarzt, d'Elvertstr. 5.
Czech Wenzel, Landesthierarzt a.D., Thalg. 5.
Fischer Heinrich, Dornichg. 20. T. 600.
Flagl Heinr., städt. Thierarzt, Schlachthof.
Halusa Carl, städt. Thierarzt, Schlachthof. T. 589.
Hapala Joh., k. u. k. Milit.-Unterthierarzt, Königsfeld.
Hejbal Franz, k. k. Bezirks-Oberthierarzt, k. k. Veterinär-Inspector, Neug. 113.

Hošák Johann, k. k. Veterinär-Assistent, Königsfeld, Melicharg. 9.
Hrbašek-Vrla Franz, agr. Wirtschaftslehrer, Thalgasse 21.
Komma Franz, städt. Thierarzt u. Marktcommissär, Schlachthof. T 589.
Korschann Ignaz, k. k. Bezirksoberthierarzt, Quergasse 20.
Laufer Julius, Schüttg. 7. T. 475.
Plesky Hugo, Thalg. 12.
Puntigam Franz, städt. Oberthierarzt und Marktinspector, Tivolig. 49.
Rattauch Johann, k. u. k. Thierarzt, Neug. 124.
Rudovsky Josef, k. k. Landes-Veterinär-Referent, Lessingg. 5.
Schürl Carl Landes-Viehzucht-Inspector, Lessingg. 7.
Stehlik Emanuel, Zollhausglacis 25. T. 363.
Stehlik Josef, Zeile 13. (Siehe Inserat.)

Huf- und Wagenschmiede
diplom. Thierarzt
Josef Stehlik
Brünn, Zeile Nr. 13
empfiehlt sich zur solidesten Ausführung aller in sein Fach einschlägigen Arbeiten, nebst gewissenhaftester Behandlung sämmtlicher Hausthiere

Zapoměl Franz, städt. Oberthierarzt und Schlachthofverwalter, städt. Schlachthof. T. 589.

Asbestwaren-Niederlage.

Lidel's Rob. Erben, Gr. Platz 21. T. 145. (Siehe Inserat.)
Schottola & Nowotny, Zeile 45. T. 562.
Schottola Theodor. Zollhausglacis 13. T. 854.

Asphalt-, Dachpappe- und Holz-Cement-Fabrication.

Brie Wilhelm, Zeile 18. T. 454.
Friedl S., Augarteng. 4.
Schostal Markus & Co., Königsfeld. T. 17. Bureau: Brünn, Neug. 7. T. 233.
Schottola & Nowotny, Zeile 45. T. 562.
Schottola Theodor, Zollhausglacis 13. T. 854.

Assecuranzen.

(Siehe Nachweis II. Versicherungsanstalten.)

Auctionshalle

des k. k. Landesgerichtes, Salzamtsgasse 4. T. 882.

Aufzüge.

Schliegl Eduard, Dornichgasse 66. T. 393. (Siehe Inserat.)

Ausstopfer von Thieren.

Bitterle Johann, Josefsg. 4.
Schroll Anton, Dörnrösselgasse 3.
Stenitzka Heinrich, Rudolfsg. 25.

Bäcker.

a) Weißbäcker.

Albrecht Franz, Stadthofplatz 6.
Beer Franz, Bürgerg. 41.
Beran Josef, Neug. 29.
— Marie, Eichhorng. 20.
Blum Leop., Kröna 11.
Böhm Thomas, Wienerg. 36.
Drdla Franz. Brunnengasse 1.
Dutka's Erben, Rudolfsg. 10.
Gärtner's Erben, Krapfeng. 26.
Haslinger Wenzel, Bürgerg. 17.
Hoehl Anton, Anastasius Grüng. 2.
Holanetz Franz, Krapfeng. 14.
Janda Rudolf-Witwe, Josefstadt 9.
Jedlička Johann, Eichhorng. 25.
Jiraut Leopold, Adlerg. 8. T. 797.
Jllek Carl, Kröna 35.
Juříček Edmund, Thalg. 33.
Kirschbaum Johann, Falkensteinerg. 20.
Klimesch Josef, Bäckerg. 45.
Kostiwa Heinrich, Olmützerg. 5.
Kotzmann Carl, Sturmg. 10.
Kovařik Josef, Kröna 51.
Krejči Johann, Bürgerg. 43.
Křivinka Johann, Franciscanerg. 9.
Kříž Anton, Neug. 108.
Kulhanek Caroline, Franz Josefstr. 53.
Moudry Anna, Neug. 62.
Musil Josef, Dornichg. 6.
Narožny Johann, Kapuzinerplatz 14.
Očko Johann, Jesuiteng. 5.
Otisk Thomas, Skenestr. 3.
Pantuček Josef, Zeile 85.
Pohl Carl, Zeile 40.
Prillinger Vincenzia, Eichhorng. 4.
Prokop Johann, Franz Josefstr. 19.
Raidl Josef, Bäckergasse 41.
Schmerda Sylvester, Fröhlicherg. 21.
Schön Adolf, Dominikanerg. 13.
— Albert, Neug. 21.
Schuster Johann, Wienerg. 14.
Semrad Josef, Franz Josefstr. 130.
Spitz Victor, Kröna 5.
Steinhauer Robert, Altbrünnerg. 15.
Steinwicht Josef, Bäckerg. 59.
Vinař Franz, Geißg. 15.
Vitoul Josef, Grillowitzg. 19.
Vymazal Cyrill, Neustiftg. 49.
Wessely Anton, Bürgerg. 37.
Zemann Ladislaus, Wienerg. 8.

b) Schwarzbäcker.

Carda Leopold, Eichhorng. 15.
Hallaška Friedrich, Neug. 68.
Hanke Johann, Bleichwiese 6.
Haslinger Wenzel, Bürgerg. 17.
Janku Andreas, Kafkag. 16.
Julinek Johann, Zeile 31. T. 568.
Killinger Franz, Plankeng. 77.
Kroupa Anton, Josefstadt 40.
Kwasnička Johann, Franz Josefstr. 81.
Lang Adolf, Bürgerg. 55/57.
Latal Franz, Bürgerg. 32.
Lesak Josef Ugartestr 3.
Pařizek Josef, Flurg. 16.
Petzina Ferdinand, Bergg. 19.
Porkert Josef, Zeile 66.
Rubinek Johann, Olmützerg. 71.
Rychlowsky Franz, Wienerg. 44.
Scheföik Ignaz, Franz Josefstr. 38.
Schnabl M., Zeile 58. T. 577.
Skolař Franz, Plankeng. 18.
Switawsky Josef, Neug. 16.
Urban Thekla, Fabriksg. 3.
Wenzl August, Dörnrösselg. 35.

c) Osterbrotbäcker.

Kessler Rosa, Dornichg. 19.

Badeanstalten und Schwimmschulen.

Charlottenbad, Lange Carl W., Josefstadt 10. T. 590. (Siehe Inserat.)
Dianabad, Pächter: Hrdliczka Heinrich, Jakobspl. 4.
Städtische Badeanstalten, Schreibwaldstr. 7 und Obrowitz.
Vereinsbadeanst. d. Naturheil-Vereines, Franzensglacis 7. Aerztlicher Leiter: Dr. Emil Bloch.

Band- und Posamentierwarenhändler.

Arbter Josef, Großer Platz 26.
Baß Philipp, Herreng. 2.
Benedict Romeo, Ferdinandsg. 25/27.
Czuma Joh., Großer Platz 14.
Deutsch & Wengraf, Herreng. 12. T. 274.
Drexler, Brüder, Ferdinandsg. 33.
Jelinek Wilhelm, Ferdinandsg. 13/15.
Kessler & Gross, Markthalleng. 2.
Pakfeiffer F. & Cie., Großer Platz 22.
Wengraf J. & Sohn, Altbrünnerg. 7.
Wertheimer J., Großer Platz 15/16.
Wirwas Carl, Rennerg. 17.
Zöllner Rudolf, Rudolfsgasse 13. T. 411.

Bandagen-Erzeuger und Händler.

Čihak C., Großer Platz 8.
Hlavka J. L., Kircheng. 1. (S. Inserat.)
Herrmann Heinrich, Johannesg. 7.
Ruschka Philipp, Köffillerg. 6.

Bank- und Creditinstitute, Wechsler- und Börsen-Commissionsgeschäfte.

(Siehe auch Nachweis II, Credit-Institute.)

Anglo-österr. Bank, Filiale der. Krautmarkt 1) Wechselstube: T. 104. Direction: T. 1001.
Blahobyt, bürgerl. Vorschusscassa, Rudolfsgasse 9. T. 459.
Böhmische Industrial-Bank, Filiale der (česká průmyslová banka, Filiálka). Rennergasse 8. T. 1037. (Siehe Inserat.)
Creditanstalt, Filiale der k. k. priv. österr., für Handel und Gewerbe, Großer Platz 28. Direction: T. 1002; Kohlenabtheilung: T. 1031; Warenabtheilung: T. 1018.
Creditbank, Brünner, für Gewerbe und Handel (Actiengesellschaft), Gr. Platz 11.
Cyrillo-Methodějská záložna, Krautm. 4. T. 102.
Escomptebank, Mährische k. k. priv., Gr. Platz 11. Direction: T. 1008, T. 801; Bankabtheilung: T. 211; Buchhaltung: T. 211 b; Wechselstube und Wertpapierabtheilung: T. 187. (Siehe Inserat.)
Herber L., Großer Platz 3. T. 115. T. 1003. (Siehe Inserate.)

Geschäftsbestand: **64 Jahre.**

Das Bank- und Grosshandlungshaus

L. HERBER, BRÜNN,

Grosser Platz 3, eigenes Gebäude (nächst d. Marien-Säule),

empfiehlt sich zur coulanten Durchführung aller **bank- u. börsengeschäftlichen Transactionen,** z. Ein- od. Verkauf v. österr.-ungar. Staatspapieren, Prioritäten, Pfandbriefen, Actien, Staatsprämien-Anlehen nach d. Wiener Tages-Course, zur Belehnung österr.-ungar. Effecten u. zur Verzinsung von Einlagen. Geschäftsprospecte werden auf Verlangen gratis u. franco zugesendet. Wir empfehlen insbesonders **viereinhalbprocentige Pfandbriefe und Obligationen** von allerersten Instituten, hypothek. sichergestellte Papiere, welche jederzeit zum officiellen Wiener Course veräusserlich sind, zur Capitalsanlage.

— Laur. jun., Großer Platz 10. T. 1004. (Siehe Inserat.)
Hirsch S. & Co., Neug. 30. T. 988.
Hypothekenbank, Mähr., Basteigasse 18, gegenüber d. Theater. T. 83, T. 784.
Národní spořitelna a záložna v Brně, registrierte Genossenschaft m. beschr. Haftung. Adlergasse 21. T. 732.
Oesterr.-ung. Bank, Filiale der, Bahnring 8. T. 329.
Sorer Lazar & Söhne, Schmerlingstr. 26. T. 543.
Sparcassa, Erste mähr., Johannesg. 4/8. T. 169. (Siehe Inserat.)
Spar- und Darlehens-Verein der nicht protokollierten Handelsleute, Spitalwiese 16.
Suchanek Alexander, Ferdinandsg. 39. T. 224.

Svato-Josefská spořitelna a záložna na Starém Brně. Bürgergasse 51.
Unionbank, böhmische, k. k. priv., Ferdinandsgasse 33. T. 918. (S. Inserat.)
Urban Eduard, Großer Platz 25. T. 242. (Siehe Inserat.)
Ústřední svaz česk. hosp. společenstev markr. moravského. Großer Platz 22. T. 982.
Výpomocná pokladnice, Jesuitengasse 13.
Wiener Bankverein, Filiale Rennerg. 16, Jesuiteng. 1. Bankabtheilung und Wechselstube: T. 235; Direction (Franz Dobrawsky): T. 1009; Warenabtheilung: T. 1011; Bank- u. Wechselabtheilung: T. 9. (Siehe Inserat.)
Živnostenská banka pro Čechy a Moravu, Filiale der. Grosser Platz 8. Eingang Rennerg. 1. T. 108; Direction T. 1028. (Siehe Inserat.)

Baumaterial-Niederlagen.

Brie Wilhelm, Zeile 18. T. 454.
Brodschek Heinrich, Kaiserring 4. T. 414.
Fischmann B. & Comp., Sterng. 6. T. 585. (Siehe Inserat.)
Freyschlag Josef, Bürgerg. 49. T. 817.
Gerstmann & Lindner, k. u. k. Hofspediteure, Pilgramgasse 6. T. 100. (Siehe Inserat.)
Kordina Eduard & Co., Giskrastr. 30. T. 90.
Kožíšek Georg, Theresienglacis 3.
Lichtenstern J. & Co., Bahnring 16. T. 878.
Lidel's Rob. Erben, Großer Platz 21. T. 145. (Siehe Inserat.)
Nermuth Jos. und Neczas Joh., Josefstadt 27/29. T. 737. (Siehe Inserat.)
Pittel & Brausewetter, Dammg. 6. T. 547. (Siehe Inserat.)
Schebanek Arnold & Co., Glockeng. 3. T. 338.
Siegl Ant. J., Kröna 31. T. 627.
Weisz Julius, Zeile 18. T. 650. (S. Ins.)
Ziegelei- u. Baumaterialien-Gesellschaft der Brünner Baumeister, Winterhollerplatz 17. T. 683.

Baumeister.

Alber Gottlob, Falkensteinerg. 13. T. 412.
Bacher Adolf, Neug. 8. T. 961.
Biberle Carl, k. k. Baurath, Winterhollerplatz 20. T. 73.
Butscha August, Körnerg. 15.
Dwořak Frz. A., Anastasius Grüng. 6. T. 585.
Exner Eduard, Schmerlingstr. 17. T. 660.
Falkowsky Franz, Janowitzg. 4.
Feiwel Emil, Zollhausgl. 19.
Fleischhacker Martin, Winterhollerpl. 14. T. 14.
Gokorsch Franz, Josefstadt 35.
Jelinek Anton, Basteig. 7. T. 549.
Jelinek Josef, Basteig. 7. T. 549. Wohnung Rennerg. 4/6. T. 779.
Kellner Moriz, Edler v. Brünnheim, Lažanskyplatz 2.
Kletzl Carl, Winterhollerplatz 6. T. 717.
Kohn Max, Altbrünnerg. 7. T. 86.
Kowarzik Johann, Schmerlingstr. 12.
Krug Robert, Goldhanng. 7.
Kunisch Leopold, Beischlägerg. 1. T. 712.
Maschek Carl, Czechnerg. 3.
Matzenauer Max, Czechnerg. 13. T 747.
Mucha Josef, Neug. 38.
Müller Anton, Hutterg. 12.
Müller Josef, Tivolig. 59.
Nebehosteny Josef, Kröna 68. T. 353.
Negerle Anton, Dornichg. 96.
Neußer Valentin, Wawrastr. 45.
Olberth Hubert, Thalg. 43.
Onderka Robert, Zwittag. 27.
Pancíř Alois, Zeile 18. T. 650.
Pavlu Franz, Eichhorng. 73. T. 55.
Přikryl Franz, Franz Josefstr. 125. T. 909.
Prochaska Hugo, Josefstadt 35. T. 552. (Siehe Inserat.)
Ruschka Franz, Franz Josefstr. 29.
Schade Franz, Schreibwaldstr. 27.
Schipka Wilhelm, Wawrastr. 41. T. 261.
Schmeer Fritz, Neug. 124.
Schuber Franz, Neustiftg. 16. T. 706.
Schuster Wilhelm, Spitalwiese 27.
Slowak Leodegar, Franz Josefstr. 118.
Sposta Carl, Ottg. 8. T. 67.
Tebich Anton, Rudolfsg. 28. T. 458.
Theimer Johann, Schreibwaldstr. 27.
Valenta Franz, Franz Josefstr. 38.
Venier Valerian, Ratwitg. 14. T. 547.
Weisz Arthur, Zeile 18. T. 650.
— August, Josefstadt 55. T. 855.
— Ludwig, Josefstadt 55. T. 855.
Zednik Julius, Getreidemarkt 3.
Zeisel Alfred, Neug. 94.
Zoufal Johann, Eichhorng. 31. T. 149.

Bau-Unternehmer.

Dupal Jos., Neug. 15.
Kohn Max, Altbrünnerg. 7. G.-T. 262.
Weisz Julius, Zeile 18, Wranauerg. 4. T. 650. (S. Inserat.)

Baumschulen.

Baumgärtner-Institut, Wienerg. 136.
Felbinger Franz, Ritter v., in Schöllschitz. T. 676 u. Brünn T. 407.
Hoffmann Jakob, Neustiftg. 29.
Jellinek Carl, Baumschule in Königsfeld, Rothe Mühle. Bestellungen: Waisenhausg. 22.
Kurz Hans, Wienerg. 120.
Tajowsky Josef, Königsfeld, Ugartestr. 13.
Wannieck Friedrich, Victoria-Baumschule in Schöllschitz u. verläng. Wienerg.
Wibiral Josef, Kumrowitz 2.

Baumwoll-, Balata-, Kameelhaar-, Riemenniederlage.

Schottola Theodor, Zollhausglacis 13. T. 854.

Baumwoll- und Futterwarenhändler.

Donneh Antonia, Johannesg. 13.
Schostal Philipp, Zeile 33.
Svoboda Anna, Cyrillsg. 3.

Baumwollwarenweberei.

Subak's Söhne, Em., Kröna 62. T. 275.

Beleuchtungsartikel für Gas und Elektricität.

Drexler Hermann, „Durable", Kircheng. 2. T. 231.
Kaš Emil, Salzamtsg. 8. T. 980.
Keiner L. & Comp., Herreng. 15, Schwertgasse 2. T. 435.

Betonbau-Unternehmung.

Fischmann B. & Cie. Sterng. 6. T. 585. (Siehe Inserat.)
Lichtenstern & Comp., Bahnring 16, T. 878.
Nermuth Josef u. Neczas Joh., Josefstadt 27/29. T. 737. (Siehe Ins.)

Bestand des Geschäftes seit 1853.

ADOLF S. KOHN BRÜNN Kröna 16

empfiehlt sein grosses Lager von hochfeinen

neuen Bettfedern und Flaumen

insbesondere für Brautausstattungen.

Die Firma übernimmt auch Betteinrichtungen für Hôtels, Bade- u. Krankenanstalten zu den billigsten Preisen unter Garantie solid. Ausführung.

Manneles Emanuel, Fröhlicherg. 3.
Popper Julius, Kröna 10. T. 553.
Winter Pauline, Krapfeng. 31.

Bettfedern-Reinigungsanstalten.

Eissler Anna, Neug. 3. (Siehe Inserat.)
Zemanek E., Neug. 27.

Bett-Steppdecken-, Matratzen-Erzeuger und Händler.

Hovat Carl, Adlerg. 8.
Klimesch Vinc., Schmerlingstr. 3. T. 847.

Beton- und Cementwarenfabrik

J. Nermuth & J. Neczas

Brünn, Josefstadt 27/29.

Ausführung von allen Betonarbeiten, Strassendurchlässen, Maschinenfundamenten, Reservoirs, Pflasterungen in Beton, Terazzo und Platten, Gipswände, Canalisierungen und Drainagen etc. etc.

Lager von Cement, Cementplatten, Cementrohren, Thonplatten, Steinzeugröhren etc. etc.

Telephon 737.

Pittel & Brausewetter (Gen.-Bevollmächtigter: Ingenieur Venier Valeriano), Brünn, Ratwitgasse 14. Lagerplatz: Dammgasse 6. T. 547. (Siehe Inserat.)
Plachetka J., Thalg. 8. (Siehe Inserat.)

Bettdecken-Lager.

Bayer Ferd., Ferdinandsg. 33. (Siehe Inserat.)
Fröhlich, Brüder, Altbrünnerg. 17.
Müller Fritz, Zeile 60.
Titl Franz, Großer Platz 19. T. 170.

Bettfedern-Händler.

Chiodi Marie, Neuthorg. 4.
Deutsch Moritz & Söhne, Kröna 1. T. 380.
Kohn Adolf S., Kröna 16. (Siehe Inserat.)
Koretz Karl, Dornrösselg. 7.
Maschner A., Neug. 25.
Oehler S. & Co., Johannesg. 6/8 T. 152.

Anna Eisslers

behördl. concessionierte

Bettfedern-Reinigungs-Anstalt

neuesten Systems mit Dämpfungsvorrichtung

Brünn, Neugasse 3

(neben Café Biber).

Provinzaufträge prompt und solid.

Schneider Wilhelm, Johannesg. 7. (Siehe Inserat.)
Urbach Alexander, Theresienglacis 1.
Watzek Bertha, Johannesg. 17.

Bierapparate-Erzeuger.

Doleček Valentin, Dornichg. 11. T. 812.
Fiedler Ignaz, Franz Josefstr. 78.
Friedrich Josef, Kaserng. 6. (Siehe Inserat.)

Bierbrauereien, Bierniederlagen und Depôts.

Brünner Actienbrauerei und Malzfabrik, Erste, Nennowitz, T. 42, und Brünn, Schreibwaldstr. 8. T. 259.
Brauner J. & E., Brünner Dampfbrauerei, Bäckerg. 80. (Kreuz-Brauhaus.) T. 272.
Jehnitzer Brauerei, Pächter: Moravia-Brauerei, Adolf Löw, Jehnitz. T. 36b.
Johrnsdorfer Brauerei, Walcher Josef, Herreng. 16/18.
Kulmbacher Rizzi-Brauerei, A. Hradetzky, Bierexport-Geschäft, Kirchengasse 4. T. 114. Transitokellereien Tivolig. 22. T. 82. (Siehe Inserat.)
Moravia-Brauerei und Malzfabrik, Actiengesellschaft, Brauerei Brünn, Reicheltgasse 4. T. 66, Jehnitz T. 36, Königsfeld T. 3.
Münchener Pschorr-Bräu, Hradetzky A., Bierexport-Geschäft, Kircheng. 4. T. 114. Transitokellereien Tivolig. 22. T. 82. (Siehe Inserat.)
Olmützer brauberechtigte Bürgerschaft, Bier-Niederlage: Grand Hotel, Bahnring 18/20. T. 348.
Pilsner bürgerliches Bräuhaus, Josef Stauss Nachf. Stein Jakob, Compt.: Fröhlicherg. 17. T. 137. Kellerei: Binderg. 17. T. 649. (Siehe Inserat.)
Pilsner Actienbrauerei, A. Hradetzky, Bierexport-Geschäft, Kircheng. 4. T. 114. Transito-Kellereien Tivoligasse 22. T. 82. (Siehe Inserat.)
Pilsner Genossenschafts-Brauerei, Pilsen. General-Vertreter: Robert Löw, Schreibwaldstraße 54. T. 688.
Prerauer Brauerei und Malzfabrik, Kobliha Anton, Schreibwaldstraße 94. T. 715.
Schebrlle Ernst (vorm. M. Brejcha), d'Elvertstr. 10. T. 24.
Schwechater Brauerei, Powondra Hugo, Comptoir u. Niederlage: Jakobsplatz 5.
Sokolnitzer Brauerei, Brünn, Kapuzinerplatz 6. Vertr.: Kostelnik Rud. T. 417.
Wittingauer Brauerei, Fürst Schwarzenberg'sche Niederlage. Vertreter Adolf Böhm, Eichhorng. 75.

Bier-Exporteur.

Hradetzky A., Kircheng. 4. T. 114. (Siehe Inserat.)

Bilderhändler.

(Siehe auch Kunsthändler.)

Barvič Josef, Rudolfsg. 4. T. 901.
Deutsch Siegmund & Co., Großer Platz 28. T. 243.
Karafiat G. & R., Ferdinandsg. 21. T. 744.
Nowak Franz Josef, Minoriteng. 1.
Moravus' Stephan Witwe, Kröna 17.
Odehnal Eduard, Herreng. 15.
Pasqualini Johann Maria, Johannesg. 18.
Píša Ernst, Rudolfsg. 13.
Rujber Franz, Plankengasse 45.
Spůra Josefa, Johannesg. 12.
Střiž's Josef Witwe, Jakobsg. 2.
Winkler C., k. u. k. Hof-Kunsthandlung, Rennerg. 2. T. 124. (Siehe Inserate.)

Bildhauer.

Česalek Franz, Zwittagasse 9.
Dreßler Alfred, Ugartestr. 17.
Frank Anton, Neug. 15.
Hansmann Stanislaus, Schwarzagasse 1.
Leger Heinrich, Ottgasse 6.
Glück Johann, Wienerg. 37/39.
Loos' Adolf Witwe, Giskrastr. 22. (Siehe Inserat.)
Müller Franz Albert, Giskrastr. 16.
Rujber Franz, Plankeng. 49.
Stürmer Johann, Steing. 7.
Tomola Johann, E., Wawrastr. 21. T. 193. (Siehe Inserat.)
Uhlíř F. & Comp., Wawrastr. 14.
Wessely Johann, Frömelg. 11a.

Billardballen-Erzeuger.

Faust Lad., Rudolfsg. 15 und Giskrastr. 21. (Siehe Inserat.)

Billarderzeuger.

Alexa Anton, Neug. 8.
Sedlak Anton, Neug. 25.

Binder.

Bullan Anton, Bürgerg. 49.
Fiala Josef, Kothg. 1.
Großer Carl, Antonsg. 11.
— Joh., Dammg. 16, Niederlage Minoritengasse 1. T. 718.
Kraus Albert, Ugartestr. 10.
Kraus' Josef W., Seilersteig 2.
Ondra Josef, Kröna 26.
Pupp Engelbert, Bürgerg. 46.
Wessely Raimund, Josefstadt 49/51. T. 665.

Blech,- Bleiröhren- u. Metallwarenfabriken.

Indra Franz, Kröna 7. T. 369. (Siehe Inserat.)
Königsgarten Ignaz, Dornichgasse 37. T. 401.
Ohnheiser F. & Sohn, Königsfeld. T. 65.

Blitzableiter-Erzeuger.

Bradač Franz, Klosterplatz 2.
Deckert & Homolka, Großer Platz 10. T. 245. (Siehe Inserat.)
Kličnik Arnold, Rudolfsg. 16. T. 113. (Siehe Inserat.)
Pehal Jakob, Krapfeng. 17.
Pelz Josef W., Gr. Platz 23. (Siehe Inserat.)
Trill Robert, Neustiftgasse 3. T. 449.

Blusen-Erzeuger.

Oehler & Comp. Johannesg.

Blumenhändler (siehe auch Gärtner).

Absolon Julie, Rathhausg. 8.
Dobrowolny Sofie, Franz Josefstr. 1.
Křiwanek Louise, Rennerg. 24.
Kubelka Ludwig, Rennerg. 18.
Lehky Aloisia, Krapfeng. 18.
Maly Henriette, Jesuiteng. 15.
Matjek Anton, Ferdinandsg. 8.
Medek Mizzi Kircheng. 5.
Molisch Ferdinand, Ferdinandsgasse 6. T. 268.
Mühle Adolf, vorm. Joh. Molisch, Großer Platz 19. T. 165.
Nawratil Francisca, Basteig. 22.
— Marie, Ferdinandsgasse 43.
Nechwatal Marie, Herreng. 22.
Schaffer Maie, Adlerg. 11.
Walek Josefa, Krapfeng. 18.
Wessely Fanny, Bürgerg. 34.
Zallmann-Kaspar Emma, Krapfeng. 3/13. T. 35.
Zemann Josefine, Schwertgasse.

Brantweinerzeuger und -Händler.

(Siehe Liqueur- und Rosoglio-Erzeuger.)

Briefmarkenhandlungen.

Strauss David, Salzamtsg. 10.
Winter Jakob, Rudolfsg. 7. T. 150.

Bronze- und Silber-Arbeiter.

Hysam Johann, Altbrünnerg. 20.

Brunnenmeister.

Kadletz Franz, Neug. 43.
Mazourek Franz, Weinbergg. 54.

Ottny Leopoldine, Bischofsg. 4.
Suchomel Franz, Hohlwegg. 4.
Syrowy Wilhelm, Wienerg. 5.

Buchbinder.

Actien - Buchdruckerei, Kaserngasse 5. T. 128.
Benedictiner Buchdruckerei, Dominicanergasse 4. T. 439.
Buschofsky Friedrich, Kaiserring.
Homolka Josef, Ferdinandsg. 7.
Horaček Franz, Zeile.
Hübner Hugo, Querg. 27.
Kallab Johann, Jakobspl. 7.
Kořinek Franz, Falkensteinerg. 5.
Kotzian Carl, Josefstadt 2.
Kousal Josef, Neug. 19.
Kroha Hugo, Salzamtsg. 7.
Letfus Carl, Herreng. 14.
Metyš Josef, Neug. 8.
Neugebauer Alois, Jusag. 12.
Pollak Ladislaus, Fröhlicherg. 20.



Salzamtsgasse 4.

Empfiehlt sich zur sorgfältigen Herstellung von: **Bibliotheks- und Liebhabereinbänden, Einheften in Originaldecken. Billiges Binden von Journalen. Spannen von Landkarten mit und ohne Stäbe. Liniierte und rastrierte Papiere, jedes gewünschte Formular.**

Liefere in Commission: **Kundenbücher, Notiz- und Geschäftsbücher, Notenhefte, Schulmappen** etc.

Langjährige vorzügliche Referenzen.
Preise mässig.

W. BURKART'S
BUCHDRUCKEREI
ZEITUNGS-VERLAG
KLISCHÉ-ANSTALT & STEREOTYPIE
IN BRÜNN
EMPFIEHLT SICH ZUR BESTEN AUSFÜHRUNG
EINSCHLÄGIGER ARBEITEN
GEGRÜNDET 1854

Telephon Nr. 922.

Johann Streit

Buchbinder
und Geschäftsbüchererzeugung
Brünn, Krapfengasse 33.

Geschäfts-, Copier- und Contobücher.

Popelka Johann, Thalg. 7. (Siehe Inserat.)
Přikril Josef, Basteig. 1.
Richter Wilh. Carl, Arnoldg. 9. T. 843. (Siehe Inserat.)
Rzeha J., Salzamtsg. 4. (Siehe Inserat.)
Schefczik Wilhelm, Franz Josefstr. 34.
Schulz Julius, Zollhausglaeis 17.
Sedlaczek Franz, Elisabethstr. 3.
Streit Carl, Roseng. 6. T. 525. (Siehe Inserat.)
— **Johann, Krapfeng. 33. T. 922. (Siehe Inserat.)**
Tesařik Franz. Meierhofg. 5.
Victorin Carl, Krautmarkt 8.
Vojtíšek Heinrich, Ugartestr. 13.
Waniatko Hugo, Jesuiteng. 9.
Winiker & Schickardt, Salzamtsg. 6. **T.** 111*
Wlaschin Anton, Obrowitz.
Zawada Rudolf, Adlerg. 7.
Zesula Franz, Neuthorg. 18.

Buch- u. Steindruckereien. Lithographische Anstalten.

Akciová moravská knihtiskárna, Mähr. Actien-Buchdruckerei, Kaserngasse 5. (Leiter: Karník Julius.) **T.** 128.
Bauer Gustav, Buchdruckerei u. Lithographische Anstalt, Altbrünnerg. 13. **T.** 206.
Benedictiner - Buchdruckerei, Dominicanerg. 4. (Director: P. Paul Vychodil, Dr.) **T.** 439.
Brichta W., Bahnring 10.
Burkart W., Buchdruckerei, Chemigraphie und Zeitungsverlag, Rennergasse 24. T. 81. (Siehe Inserat.)
Engel Arthur, Buchdruckerei und Lithographie, Zeile 33. **T.** 647.
Habicht Carl, vorm. Thuma, Buchdruckerei und Lithographie, Querg. 24. **T.** 618.
Jelinek Josef, Buchdruckerei, Fröhlicherg. 17. **T.** 248.
Irrgang Friedr., Zeitungsverlag, Buchdruckerei, Buchhandlung und Zeitungsverschleiß, Ferdinandsg. 34. **T.** 188.
Kalous Eduard, Buchdruckerei, Franz Josefstraße 9.
Karafiat Leop. u. **Kucharz,** Buchdruckerei, Lažanskyplatz 3. **T.** 15.

Prämiiert: Silberne Medaille der Handels- und Gewerbekammer in Pilsen.
Preis der Concurrenz – Ausstellung des Kunstgewerbe – Museums in Prag.

Kunst- und Galanterie-Buchbinderei

JOHANN POPELKA IN BRÜNN

Thalgasse Nr. 7

versehen mit den modernsten Maschinen, empfiehlt sich zur Ausarbeitung aller Arten von Einbänden von der einfachsten bis zur elegantesten Ausführung, Erzeugung dauerhafter Geschäfts-(Conto-) Bücher, Brochuren, Bücher, Hefte etc. Gründliche Einbände öffentlicher, sowie Privat-Bibliotheken.

Erzeugung von Goldschnittfaçetten, Reclameplacaten, Musterkarten, Passepartouts, aller Sorten von Einbanddecken in Buntfarbendruck für Verlagswerke u. a. — Vergolden diverser Kranzschleifen.

Specialität: Kunstarbeiten in Ledermosaik und Lederschnitt. — Prachtbanddecken für Ehrenadressen. — Imitation alter Einbände.

Sämmtliche Galanteriearbeiten in der sorgfältigsten Ausführung.
Billigste Preise. Musterhafte und prompte Bedienung.

Kindl Ant. (Josefine Kindl), Buchdruckerei, Neustiftg. 3/5. T. 194.
Klär Josef, Buchdruckerei, Fröhlicherg. 35. T. 523.
Odehnal Ant., Buchdruckerei, Fröhlichergasse 39. T. 823.
Perna M., Steindruckerei, Roseng. 3.
Pollak Raim., Buchdruckerei, Rennergasse 18. (Siehe Inserat).
Rohrer Rudolf M., Buch- u. Steindruckerei, Verlagsbuchhandlung, Franzensbergg. 6. T. 221.
Schischak F. & Sohn, Buchdruckerei, Basteig. 3. T. 172.
Schmidt J. & Co., Buchdruckerei, Flößg. 3.
Tiller Oskar, Buchdruckerei, Neug. 71. T. 848.
Wesnitzky Josef, Buchdruckerei, Zeile 7. T. 613.
Winiker & Schickardt, k. u. k. Hofbuchdruckerei, Lithographie, Schriftgießerei, Verlagshdl., Salzamtsgasse 6. T. 111.
Winiker Carl, Buchdruckerei, Eichhorng. 12. T. 109 b.
Winter & Karafiat, Gr. Platz 29.

Buchhandlungen.

Barvič Josef, Rudolfsg. 4. T. 901.
Brecher L. & A., Johannesg. 4. T. 756.
Epstein Bernhard & Cie, Johannesg. 20.
Irrgang Friedrich, Ferdinandsg. 34. T. 188.
Karafiat G. & R., Ferdinandsg. 21. T. 744.
Karafiat Fr. & Sohn, Verlagsbuchhandlung, Großer Platz 29.
Knauthe R. (A. Bartel), Rennerg. 9.
Odehnal Ed., Nitsch's Witwe Nachfolger, Colportage, Carlsglacis 3.
Píša Ernst, Rudolfsg. 13.
Rohrer Rudolf M., Verlagsbuchhandlung, Franzensbergg. 6. T. 221.
Trill Moriz, Buch- und Papierhandlung, Rudolfsg. 8.
Winiker Carl, k. u. k. Hof-, Buch-, Kunst u. Musikalienhandlung, Ferdinandsg. 3. T. 109.
Winkler C., k. u. k. Hof-, Buch-, Kunst- u. Musikalienhandlung, größtes Lager von Photographien, Gravuren und Farbendruckbildern mit und ohne Rahmen, Ständern, von Musikalien, insbesondere der Edit. Peters, Litolff, Breitkopf und Härtel, Steingräber, Universal Edition etc., Rennerg. 2. T. 124. (Siehe Inserate.)

Büchsenmacher.

Bělohlawek Friedrich, Jakobsg. 5.
Gröpl Ferd., Neug. 96.
Staubach Julius, Josefsg. 10.
Střitesky Romuald, Theresienglacis 13.

Bürsten- und Pinselmacher.

Blindeninstitut, mähr.-schl., Ratwitplatz 7.
Frömmel Johann, Krautmarkt 26.
Kutschera Wilhelm, Ferdinandsg. 5 und Adlerg. 13.
Schefczik Johann, Bürgerg. 42.
Trnka Adolf, Postg. 6.

Bürsten- und Pinselniederlagen.

Lehmann Jos. & Co., Nachf. „zum schwarzen Hund", Ferdinandsg. 24. T. 207. (Siehe Inserat.)
Suchanek Alex. Nachf., Krautmarkt 6. Fil. Bürgerg. 27. (Siehe Inserat.)

Calcium-Carbid-Lager.

Krükl Franz, Neug. 5. T 843.

Canalisierungen.

Fischmann B. & Cie., Sterng. 6. T. 585. (Siehe Inserat.)
Homola Johann, **Glaser** Franz, Fröhlichergasse 24.
Krenes. J. F. & Gdotz, Basteig. 3.
Nermuth Josef u. Neczas Joh., Josefstadt 27/29. T. 737.
Pittel & Brausewetter, Ratwitg. 14. T. 547. (Siehe Inserat.)
Plachetka J., Thalg. 1. (Siehe Inserat.)
Schalowsky Leopold, Eichhorng. 9/11.
Sonneck Josef, Sturmg. 6. (Siehe Inserat.)
Uher Ludwig, Josefstadt 40.

Canalräumer.

(Siehe Mehrungsräumer.)

Canditenerzeuger.

Faustino Olivo, Rudolfsg. 6.
Kristič Amon, Köffillerg. 11.

Canditen-Fabriken.

Gellner & Austerlitz, Neug. 89. T. 40. Niederlagen Kröna 7, Kircheng. 1.
Oppenheim P. Josefstadt 12. T. 539.

Cartonnagen-Erzeuger.

Hübner Hugo, Querg. 27.
Morawetz, Aug. Körnerg. 5.
Přikryl Josef, Basteig. 1.
Wlaschin Anton, Basteig. 1.

Cassen-Niederlagen.

Brick Ignaz, Staatsbahn-Viaduct 8.
Brodschek Heinrich, Kaiserring 4. T. 512.
Deutsch Philipp, Neuthorg. 4. T. 314.
Deutsch Siegm. & Co., Gr. Platz 28. T. 243.
Deycks & Wenig, Zeile 25. T. 615.
Ftačník Hugo (Ed. Brzezowskys Nachf.), Adlerg. 18. T. 173. (Siehe Inserat.)

Gerstmann & Lindner, k. u. k. Hofspediteure, Pilgramg. 6. Lagerhaus: T. 607, Bureau: T. 100. (S. Inserat.)

K. u. k. Hof- Spediteure
Gerstmann & Lindner, Brünn.
Vertreter der Fabriken für Stahl-Panzercassen und Tresorbau
S. J. Arnheim, Berlin-Budapest
k. u. k. Hoflieferanten.

Glaser Michael, Staatsbahn-Viaduct-Gewölbe 42.
Lidel's Rob. Erben, Gr. Platz 21. T. 145. (Siehe Inserat.)
Liebschütz Hermann, Adlerg. 34. T. 328.
Pollak Jacques, Neuthorg. 14. T. 331.
Schall Josef, Zeile 34.

Cassen-Reparatur-Werkstätte.

Schall Josef, Zeile 34.

Cement- und Gipslager.

Brodschek Heinrich, Kaiserring 4. T. 512.
Deycks & Wenig, Zeile 25. T. 615.
Fischmann B. & Comp., Sterng. 6. T. 585. (Siehe Inserat.)
Gerstmann & Lindner, k. u. k. Hofspediteure, Pilgramg. 6. Lagerhaus: T. 607. Bureau: T. 100. (Siehe Inserat.)
Kallina F., Kröna 41.
Kordina Ed. & Comp., Giskrastr. 30. T. 90.
Kučera Thomas & Cie., Plankeng. 55.
Lichtenstern J. & Co., Bahnring 16. T. 878.
Lidel's Rob. Erben, Gr. Platz 21. T. 145.
Matzenauer Carl, Czechnerg. 13 b.
Nermuth J. u. J. Neczas, Josefstadt 27/29. T. 737.
Pittel & Brausewetter, Ratwitgasse 14. T. 547. (Siehe Inserat.)
Schottola & Novotny, Zeile 45. T. 552.
Siegel Ant. J., Kröna 21. T. 627.
Steinbrecher F. V., Hauptgeschäft: Kröna 1. T. 564. Zweiggeschäft: Gr. Platz 9. T. 112. (Siehe Inserat.)
Suchanek Alex. Nachf., Krautmarkt 6, Filiale Bürgerg. 27. T. 208. (Siehe Inserat.)

Centralheizungs-Anlagen.

Kaš Emil, Salzamtsg. 8. T. 980.

Chamottewaren.

Blanskoer Eisen-Niederlage, Kröna 22. T. 374. (Siehe Inserat.)
Gerstmann & Lindner, k. u. k. Hofspediteure, Pilgramg. 6. T. 100. Lagerhaus: T. 607. (Siehe Inserat.)
Kordina Ed. & Comp., Giskrastr. 30. T. 90,
Schütz, Gebrüder, in Olomouczan. Niederlage Minoriteng. 10.
Stern Albert, Minoriteng. 10. T 76. (Siehe Inserat.)
Lettowitzer Chamotte-Oefen und keramische Fabrik, Niederlage Rudolfsg. 32.
Teplitzer Fabriks-Niederlage, Kapuzinerplatz 8. T. 239.

Chemische Laboratorien.

Blumenfeld I., Dr. (Spitz's Nachf.), Zollhausgl. 19. T. 563.
Boschtschik Carl, Trautenbergerg. 4. T. 451.

Chemische Producte.

Bondi Armin, Gomperzg. 7. T. 771.
Dückert Albert, Franzensglacis 15. T. 69.
Ernst Adolf, Obstg. 3. T. 321.
Hochstetter & Schickardt, Dornichg. 35. T. 409.
Horowitz & Witrofsky, Schüttg. 8. T: 384.
Lehmann Jos. & Comp. Nachf., Ferdinandsg. 24. T. 207. (Siehe Inserat.)
Lindner J. G. & Merz, Wannieckstr. 12. T. 376.
Linka & Rosola, Adlerg. 7. T. 202. (Siehe Inserat.)
Müller, Brüder, Neug. 66. T. 25.
Piskač Josef & Neffe, Giskrastr. 3. T. 10. (Siehe Inserat.)
Schneider Rud. u. Alois, Fischerg. 49/51.
Schnürmann & Wittrowsky, Kröna 21 und Olmützerg. 1. T. 357.
Schotz Eduard, Königsfeld. T. 825.
Steinbrecher F. V., Hauptgesch. Kröna 1. T. 764., Zweiggeschäft Gr. Platz 9. T. 112. (Siehe Inserat.)
Suchanek Alex. Nachfolg., Krautmarkt 16, Filiale Bürgerg. 27. T. 208. (Siehe Inserat.)
Wolf Franz, Krapfeng. 13.

Chemische Waschanstalten u. Appreturen.

Daberger Ernst & Co., Querg. 27/29. T. 902. (Siehe Inserat.)
Fluß Siegm., Fabriks-Comptoir: Zeile 38. T. 576. Niederlage: Ferdinandsg. 28. T. 213. Filialen: Neug. 13 u. Bürgergasse 34. (Siehe Inserat.)
Tschörner R., Erste Brünner chemische Reinigungsanstalt, Färberei u. Appretur, Fabrik u. Comptoir: Färberg. 5. T. 619. Filialen: Johannesg. 14 u. Eichhorng. 8. T. 323. Niederlage: Zeile 60.

Chinasilberwaren-Händler.

Bachner Berthold, Ferdinandsg. 2. T. 192. (Siehe Inserat.)

Erzeugung chirurgischer Instrumente, orthopädischer Apparate und Bandagen

Prämiiert mit der gold. Medaille: I. Preis aus der II. Olmützer Gewerbeausstellung 1902.

Josef & Ludwig Hlavka

Brünn

Niederlage: ***Kirchengasse 1.***
Werkstätte und Vernickelungsanstalt: ***Falkensteinergasse 17.***

Billigste Einkaufsquelle sämmtlicher Artikel zur Krankenpflege.

Bandagen aller Art werden nach Maass rasch angefertigt und billigst berechnet.

Vernickelungen, sowie Reparaturen aller Art werden prompt und billigst effectuiert.

Gitis Leon, Ferdinandsg. 13/15.
Zeinar Theodor, Rathhausg. 11.

Chirurgische Artikel.

Čihák Č., Gr. Platz 8. T. 215.
Hermann Heinrich, Johannesg. 7.
Hlavka J. L., Kircheng. 1. (Siehe Inserat.)
Lehmann Jos. & Cie. Nachf. „Zum schwarzen Hund", Ferdinandsg. 24. T. 207. (Siehe Inserat.)
Lidel's Rob. Erben, Gr. Platz 21. T. 145. (Siehe Inserat.)
Linka & Rosola, Adlerg. 7. T. 202. (Siehe Inserat.)
Wolf Frz., Krapfeng. 13.

Chirurgische Instrumente-Erzeuger.

Hlavka J. L., Falkensteinerg. 17. (Siehe Inserat.)

Chocolade-Fabriken.

Gellner & Austerlitz, Neug. 89. T. 40.
Oppenheim P. Josefstadt 12. T. 539.

Civil-Geometer.

(Siehe Ingenieure.)

Clavierhändler, Claviermacher und Clavier-Leih-Anstalten.

Bachmann Wilhelm, Neug. 27.
Bartl Emanuel, Jusag. 10.
Buchta Carl, Rennerg. 18.
Hoffmann Carl, Zeile 35.
Káš Adalbert, Neug. 8.
Lidl Josef, Adlerg. 7. T. 816.
Riedl Rudolf, Fröhlicherg. 23.
Springer Raimund & Cie., Jodokstr. 7.

Clavierlehrer.

(Siehe Musiklehrer.)

Clavierspieler.

Bauer Robert, Eichhorng. 47.
Litschmann Carl, Neustiftg. 8a.
Rybniček Ferd., Bergg. 48.
Schreiter Carl, Falkensteinerg. 6.
Vaněk Florian, Zwittag. 11.
Werner Siegmund, Kothg. 2.

Clavierstimmer.

Bartl Emanuel, Kothg. 2.
Bauer Robert, Eichhorng. 47.
Christen Joh., Franz Josefstr. 3.
Helan Joh., Neug. 90.
Hlucháň Milic., Reparateur, Krautmarkt 11.
Jemelik Josef, Johannesg. 7.
Litschmann Carl, Neustiftg. 8a.
Riedl Rudolf, Fröhlicherg. 23.
Werner Siegmund, Kothg. 2.
Winglarek Joh., Neug. 5.

Cocosteppiche-Niederlagen.

Bayer Ferdinand, Ferdinandsg. 33. (Siehe Inserat.)

Colonial- und Fettwaren, Mehl- und Landesproducte. (En gros.)

Popper Leop., Kröna 16. T. 455.
Suchanek Alex. Nachf., Krautmarkt 6, (Siehe Inserat.)

Comfortabler.

(Siehe Lohnfuhrwerke.)

Cravatten-Erzeuger.

Bauer Josef, Geißg. 3.
Fuchs Amalie, Arnoldg. 13.

Kratochwil Franz, Neug. 5.
Mayer Rudolf, Fröhlicherg. 13.
Natscheradetz Richard, Neug. 43.

Creditreform-Verein.

Holstein Franz, Dir. (Sprechstunde 8—10, 1—3, 6—8). Kircheng. 2, T. 77.

Curschmiede.

Fischer Heinrich, Dornichg. 20. T. 600.
Hofhans Heinrich, Neug. 30. T. 48.

Czizmenmacher.

Koske Carl, Bürgerg. 49.

Dachdecker.

Bučan Wenzel jun., Wienerg. 22.
Duchon Franz, Zeile 66.
Dvořak Theodor, Schreibwaldstr. 30.
Flaxa Johann, Augarten, Eislaufgebäude.
Hablin Anton, Wienerg. 31.
Holubek Johann, Josefstadt 17.
Jarosch Rudolf, Wienerg. 37/39.
Klima Franz, Bürgerg. 23.
Kolesa Ferdinand, Wawrastr. 47. T. 802.
Legner Josef, Josefstadt 41.
— Matthias, Franz Josefstr. 122.
Mrazek Wilhelm, Neug. 46.
Neworal Alois, Frömelg. 14.
— Eduard, Huttergasse 12.
Nowotný Anton, Gr. Platz 23.
Odehnal Franz, Wienerg. 57.
— Josef, Wienergasse 9.
Schmerek Johann, Franz Josefstr. 92.
Tesař Georg, Grillowitzg. 70.
Teuchmann Alois, Grillowitzg. 33.
Towarek H. Wawrastr. 37. T. 752.
Wejmelek Julius, Thalg. 17.
Žižlawsky Johann, Bürgerg. 15.

Dachpappe-Lager.

Freyschlag Josef, Bürgerg. 49. T. 752. (Siehe Inserat.)
Kučera Thomas & Comp., Kumrowitz bei Brünn.
Lichtenstern J. & Co., Bahnring 16. T. 878.
Lück Rud. Ed., Jusagasse 10.
Schottola Theodor, Zollhausgl. 13. T. 854. (Siehe Inserat.)

Dachpappe-Fabriken.

Brie Wilhelm, Zeile 18. T. 454. Fabrik: Maloměřitz.
Schostal Markus & Co., Neug. 7. T. 233. Fabrik in Königsfeld, T. 17.
Schottola & Nowotny, Zeile 45. T. 562.

Damen-Putz-Niederlagen.

Arbter Josef, Großer Platz 26.
Bass Philipp, Herreng. 2.
Benedikt Romeo, Ferdinandsg. 9.
Czuma Joh., Großer Platz 14.
Deutsch & Wengraf, Herreng. 12. T. 274.
Drexler Brüder, Ferdinandsg. 33.
Friedl Arnold, Rennergasse 1.
Günther J. E., Ferdinandsg. 2.
Hahn Anton, Rennerg. 10.
Havranek Marie, Gr. Platz 12/13.
Hrabčik Sofie, Rudolfsg. 25.
Jelinek Wilhelm, Ferdinandsg. 11/15.
Kessler & Gross, Markthalleng. 2.
Klug Leopold, Zeile 83.
Kolbe Julie, Dominikanerg. 2.
Kollmann Jakob, Bürgerg. 31.
— Katharina, Ferdinandsg. 34.
Mährischl Max, Ferdinandsg. 22.
Pakfeiffer F. & Cie., Gr. Platz 22.
Preising Carl, Gr. Platz 20.
Schneider Wilhelm, Johannesg. 7. (Siehe Inserat.)
Singule Johanna, Krapfeng. 19.
Wertheimer J., Gr. Platz 15/16.
Wirwas Carl, Rennerg. 17.
Zöllner Rudolf, Rudolfsg. 13. T. 411.

Dampfkessel-Untersuchungs- und Versicherungs-Gesellschaft.

Ratwitgasse 2. T. 478.

Dampfmühle.

Brück, Brüder & Co., Mühlg. 26. T. 381.

Dampfmühl-Vertretungen.

„Adria"-Dampfmühle der Ad. Moskovits Söhne in Großwardein, Ed. Skutezky, Kröna 22.
Arader-Szechenyi-Dampfmühl-Actien-Gesellschaft, Arad, Leopold Munk u. Sohn, Schwedeng. 4. T. 85.
Back Bernhard Söhne, Szegedin, N. Haas, Zeile 57.
Bekes-Csabaer Dampfmühle, Arnold Reich, Schüttg. 7.
„Concordia"-Dampfmühl-Actien-Gesellschaft, Budapest, Carl Deutsch, Zollhausglacis 37. T. 623.
Creditbank, Vereinigte Dampfmühlen, Emil Sonnenschein, Bahnring 16.
Czegleder Dampfmühl-Actien-Gesellschaft, Czegled, S. Schnabl, Johannesgasse 10. T. 168.
Daubek J. F., Brünnlitz, Emil Ženaty, Ferdinandsg. 43.
Detta-Dampfmühle, Miskolcz, J. Janotta Ferdinandsg. 45. T. 343.
Elisabeth-Dampfmühl-Gesell., Budapest, Ign. Stern, Dorethof.
Elisabeth-Dampfmühl-Gesellschaft, Fil., Temesvár, Friedr. Bisom, Carlsglacis 1.

Erste Brünner Dampf-Wasch Anstalt und Charlottenbad

Carl Wilhelm Lange

Gegründet 1885 **10 Josefstadt 10** Telephon-Nr. 590.

Garantierter Ausschluss jedes anderen Waschmittels als reinste, geruchloseste Seife, daher absolute **Schonung** der Wäsche.

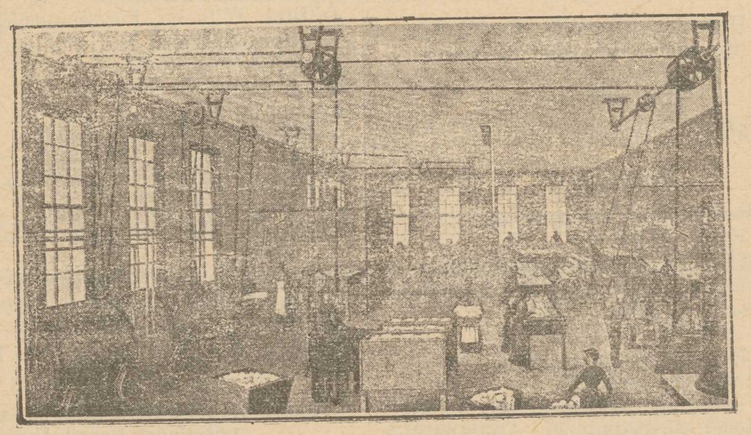

Zweckdienlichste vollkommenste Einrichtung des Etablissements.

Hôtel- und Restaurationswäsche. Privatwäsche. Krankenwäsche ausgeschlossen.

Vorhang-Putzerei.

Es werden nur Partien von 50 Stück aufwärts angenommen.
Die Wäsche wird abgeholt und schnellstens zugestellt. — Für Assecuranz-Prämie gegen Brandschaden wird pro Partie 4 *h* berechnet.

PREIS-TARIF

für gewaschene, getrocknete und gerollte Hauswäsche.

	h	gebügelt *h*
1 Tafeltuch	20—60	.
1 Tischtuch, weiss oder färbig	12—14	.
1 Serviette	4	.
1 Kaffeetuch	12	.
1 Kaffee-Serviette	3	.
1 Decken-Kappe	14	.
1 Polster-Ueberzug	10	.
1 Fensterpolster	4	8
1 Tuchet-Ueberzug	14	.
1 Leintuch	14	.
1 Frottier-Handtuch	6—8	.
1 Handtuch	4	.
1 Küchen-Handtuch	6	.
1 Staubtuch	4	.
1 Gläsertuch	4	.
1 Herrenhemd	12	30—36
1 Herren-Nachthemd	12	.

		gebügelt *h*
1 Kragen	3	6
1 Paar Manchetten	5	10
1 Unterbeinkleid	10	16
1 Netzleibchen	6	.
1 Paar Socken	4	.
1 Damenhemd	12	16—20—30
1 Nachtcorset	10	16—20
1 Frisiermantel	12	20—30—60
1 Bademantel	50—60	.
1 Unterrock	14	20—60
1 Barchentrock	14	18—20
1 Hose	10	16
1 Paar Strümpfe	4	.
1 Taschentuch	3	4
1 Schürze	4	16—24
Kinderwäsche per Stück	5	.

Ausstattungswäsche zu 1/4 höheren Preisen.

Notitz: Falls die Wäsche schrankfertig, also in allem gebügelt geliefert werden soll, wird auf obige Preise die Bügelarbeit zugeschlagen. — Stücke mit harten Knöpfen werden nicht gerollt.

Hôtel- und Restaurationswäsche zu separaten Preisen nach Uebereinkommen.

Putzen von Vorhängen in jeder Breite und innerhalb 1—2 Tagen bei jeder Witterung von K 1·20 pro Fenster aufw. — Piquédecken von K 1 aufw.

Da die Vorhänge nicht gespannt, sondern auf amerikanischen Bügelmaschinen gebügelt werden, ist das Zerreissen der Webekante und das Verziehen des Musters vollständig vermieden.

Erste Ofen-Pester Dampfmühl-Actien-Gesellschaft, Budapest, A. Siebenschein, Adlerg. 3. T. 164.
Füzeti-Dampfmühle bei Raab, Heinrich Tintner, Johannesg. 10.
Gisela-Dampfmühle, Max Weigl, Ferdinandsg. 43.
Gödinger Dampfmühle der Brüder Redlich, David Engel, Bahnring 24. T. 860.
Gödinger Dampfmühle, Erste, d. Brüder Lechner & Cie., Max Hickl, Schüttgasse 4.
Groß-Kikindaer Dampfmühl-Actien-Gesellschaft, Groß-Kikinda, D. Engel, Bahnring 24. T. 771.
Haggenmacher Heinr., Budapest, Nawratil, Kapuzinerplatz 2/4.
Hatváner Losonczer Dampfmühle, Adolf Fürst, Dornichg. 1.
Louisen-Dampfmühle in Budapest, L. Weiss, Pilgramg.
Louisen-Union-Dampfmühl-Actien-Gesellschaft, Budapest, Esseg, Ant. Schebanek, Schmerlingstraße 10.
Lundenburger Dampfmühle der Marcus Hoffmann Söhne, Josef Piskač & Neffe, Giskrastr. 3. T. 10. (Siehe Inserat.)
Pannonia, Dampfmühl-Gesellschaft in Temesvar, Carl Hickl, Neug. 39.
Pester Müller- und Bäcker-Dampfmühl-Actien-Gesellschaft, Budapest, Gustav Szekely, Schüttg. 10. T. 790.
Pester Walzmühl-Gesellschaft, Wilhelm Weinberger, Zeile 58. T. 871.
Pressburger Mühle des Ludwig Gottfried, Johann Pavlu, Franzensglacis 5. T. 16.
Schöller & Co., Ebenfurth, Jakob Ritter, Ferdinandsg. 43.
Seidl Ignaz u. Sohn, Trauttmannsdorf, Berthold Wellisch, Johannesg. 10.
Sophien-Dampfmühle in Neusatz Heinr. Tintner, Johannesg. 10.
St. Andrä, Dampfmühle, u. Panowsky Carl, Eibenschitz, Hieronimus Mazel, Tivoligasse 3.
„Union" Dampfmühl-Actiengesellschaft in Esseg, Josef Piskač und Neffe, Giskrastraße 3. T. 10.
Victoria-Dampfmühle Budapest, Isidor Kaff, Kaiserring 6. T. 872.
Vonviller & Cie., Wiener Walzmühle, August Hradil, Carlsglacis 13.

Dampf-Waschanstalt.

Lange Carl W., Josefstadt 10. T. 590. (Siehe Inserat.)

Darmerzeuger (aus Pergament).

Skacel Laurenz, Ottg. 4.

Darmhändler.

Ehrlich Siegmund, Bäckerg. 42.
Fiedler Anton, Kröna 8.
Schmidt Ferdinand Nachf., Robert Slawik, Bäckerg. 82. T. 452.
Waeger & Eichler Nachf., Wassergasse 1 a. T. 844.

Decateure.

Daberger Ernst & Co., Querg. 29 T. 902. (Siehe Inserat.)
Suchy Heinrich, Zeile 28.

Decken-Handlungen.

Bayer Ferdinand, Ferdinandsg. 33. (Siehe Inserat.)
Haas Philipp & Söhne, Ferdinandsg. 30. T. 161.
Samek Albert, Bahnring 16.
Titl Franz, Großer Platz 19. T. 170.

Decktücher.

Ženaty Emil, Ferdinandsg. 43.

Delicatessenhändler.

Bock Siegfried, Neuthorg. 3. T. 966.
Böhm Ed., Adlergasse 3. T. 166. (Siehe Inserat.)
Brunn Albert, Krapfeng. 24. T. 501.

Specerei-, Geflügel- und Fischhandlung

K. NEUGEBAUER, BRÜNN

Telephon Nr. 501. Krapfengasse Nr. 24 Telephon Nr. 501.

Lager von russischem Thee,
Lager von französischem Cognac,
Lager von feinstem Jamaika-Rum.

Mayer's Anton Neffe, Krapfeng. 5. T. 105.
Neugebauer K., Krapfeng. 24. (Siehe Inserat.)
Palla Anton, Ferdinandsg. 10. T. 20.
Rett Brüder, Herreng. 8.
Stein Ludwig, Franzensgl. 15 u. Franz Josefstr. 1.
Wägner J. N. & Sohn, Ferdinandsg. 41, T. 220, u. Rennergasse 18. T. 19.
Wittreich Johann, Rennerg. 10 und Ferdinandsgasse 19. T. 800.

Devotionalienhandlungen.

Binder Franz, Dominicanergasse 5.
Gala Johann, Kröna 43.
Odehnal Eduard, Herreng. 13.
Spůra Josefa, Johannesg. 12.
Werner Emanuel, Altbrünnerg. 21.
Zedníček Philipp, Dominicanerpl. 12.

Dienstmann-Institut.

Kober Franz, Fröhlichergasse 15.

Dienstvermittlungs-Anstalten.

Arbeitsvermittlungs-Kanzlei d. Genossenschaft d. Tischler, Drechsler u. a., Zeile 66.
Arbeitsvermittlungsamt, städt., Zeile 73. T. 597.
Bitschofsky Anna, Josefsgasse 4.
Blumenthal A. (für Fabriks-Angestellte), Zeile 4.
Centralbureau Wien, Neugasse 5.
Diamant Regina, Kapuzinerplatz 8.
Glogauer Johanna, Johannesg. 11.
Haas Johann, Krautmarkt 12.
Haut Therese, Krapfeng. 5.
Kaufmännischer Verein, Pilgramgasse.
Krischka A. M., Kapuzinerplatz 14. T. 293.
Kutschenreiter Malvine, Salzamtsgasse 4.
Müller Apollonia, Postg. 2.
Obernbreit Therese, Neuthorg. 4.
Schneider J. (Nachfolgerin Schwarz Jos.) Brandstätte 2.
Stellenvermittlung, Deutsche, Kircheng. 1. T. 994.
Stellenvermittlung des Brünner Kellner- und Marqueur-Vereines. T. 1029.
Vašiček Katharina, Herrengasse 11.

Dolmetsche.

(Siehe Nachweis II.)

Drahtstiftenfabrik.

Erste Brünner Eisendraht-, Drahtstiften- und Nietenfabrik des Eduard Till & Anton Heider, Nordbahnstr. 5. T. 317.

Drahtstiftenfabriks-Niederlage.

Gräflich Dubsky'sche Drahtstiften- und Schraubenfabrik in Drnowitz, Robert Lidel's Erben, Gr. Platz 21. T. 145.

Drahtgewebe-, Drahtgeflechte-, Siebwaren- und Stahldraht-Matratzen-Erzeugung.

Langer's L. Carl Witwe, Schüttg. 14.
Langer Eman., Kröna 24.

Drechsler.

Böhm Johann Ant., Augustinerg. 10.
Drescher Franz, Frömelg. 10.
Eber Anton, Geißg. 19.
Faust Lad., Rudolfsg. 15. (Siehe Ins.)

Mit 50 Ausstellungspreisen prämiiert.

LAD. FAUST

Erzeuger von Galanterie- und Bijouteriewaren aus Holz, Horn und Bein

BRÜNN

Niederlage: **Rudolfsgasse 15.** Werkstätte: **Giskrastrasse 21.**

Gute Kegeln aus Weissbuchenholz. Kugeln aus echtem Lignum sanctum.

Preiscurante auf Verlangen gratis und franco. Bestellungen u. Reparaturen prompt u. billigst

Galle Alois, Stiftg. 6.
Hrejsemnou Franz, Neug. 46.
Jelinek Johann, Zeile 66.
Kotratschek Anna, Neug. 25.
Kouřil Jaroslav, Adlerg. 7.
Mazanek Ferdinand, Spinnerg. 30.
Mikyska Johann, Elisabethstr. 7.
Pawlus Johann, Zeile 45.
Popp Franz, Krapfeng. 34.
Sedlaczek's Nachfolger W. Kuda, Ferdinandsgasse 8.
Sterz Johann, Zeile 59.
Unzeitig Wenzel, Johannesg. 18.
Veverka Josef, Ferdinandsg. 43.

Drechslerwaren-Export.

Rosenberg Edmund, Spinnerg. 30.

Droguisten.

(Siehe auch chemische Producte.)

Bittner F. L., Kröna 22. T. 367.
Enders Anton, Skenestr. 3.
Fockt's Nachfolger Mayer Eduard, „zu den 3 Mohren", Rennerg. 4. T. 758.
Grolich Joh., „z. weißen Engel", Johannesg. 5.
Großfeld Josef, Mühlg. 13. T. 607.
Lehmann Jos. & Co. Nachf., „z. schwarzen Hund", En gros, en détail. Compt. u. Verkauf: Ferdinandsg. 24. T. 207; Lagerhaus: Dominicanerg. 15. (Siehe Inserat.)
Linka & Rosola, „zum schwarzen Adler" (Inhab. Anton Linka). Comptoir u. Detailabtheilung Adlerg. 7. T. 202 a u. 202 b. Magazine Josefsg. 21. (Siehe Inserat.)
Martinek Franz, Großer Platz 6/7.
Waeger & Eichler Nachf., Wasserg. 1 a. T. 844.
Wolf Franz, („zum weißen Kreuz"), Krapfengasse 13.

Eisenbahn-Reclamationsbureau.

Epstein Markus, Dr., Jakobsg. 4.

Eisen- und Stahlgießereien.

Erste Brünner Maschinenfabriks-Gesellschaft, Olmützerg. 7 u. Glockeng. 5. T. 335.
Fuß Gustav, Kröna 62. T. 397.
Maschinenbau-Actiengesellschaft, vorm. Breitfeld, Daněk & Co. in Blansko. T. 692. Niederlage in Brünn: Kröna 22. T. 374. (Siehe Inserat.)
Storek Ignaz, Wannieckstr. 7. T. 359.
Uxa Brüder, Plankeng. 45. T. 390.

Eisen- und Metallhändler (mit altem Eisen).

Engler Joachim, Staatsbahnviaduct.
Friedrich Bertha, Staatsbahnviaduct, Gewölbe 38.
Futter Ernestine, Bürgerg. 51.
Glaser Michael, Bahnviaduct 42. T. 310.
Hannak Cäcilie, Kröna 44.
— Gustav, Spitalwiese 8.
Neumann Leopold, Wasserg. 3.
Oberländer Moriz, Wawrastr. 37. T. 752.
Pollak Josef, Mühlg. 27. T. 320.
Schiller Isidor & Bruder, Dornichg. 4. T. 385.
Schmidl I. & Sohn, Mühlgasse 25 und Stefansg. 6. T. 364.
Zwicker Heinrich, Neug. 70. T. 734.
— Jakob, Neug. 103.

Eisen-Möbel-Erzeuger.

Zoufaly Andreas, Neug. 25.

Eisenwaren-Händler.

Adam F. J., Großer Platz 9.
Brick F. u. Sohn, Staatsbahn-Viaduct 8. T. 869.
Broch Alois, Kothg. 10.
Ellinger Victor, Rathhausg. 9.
Enenkel Josef, Zeile 27.
Freyschlag Josef, Bürgerg. 49. T. 817. (Siehe Inserat.)
Ftačnik Hugo, Adlerg. 18. T. 173. (Siehe Inserat.)
Horny & Zauner, Kröna 6. T. 304.
Neuhauser's Nachfolger (Josef Kafka), Ferdinandsg. 27. T. 205.
Till Eduard, Großer Platz 27; Comptoir: Gr. Platz 5. T. 209.
Waldmann Moriz & Bruder, Nordbahnstraße 13. T. 337.

Eiserzeugung und Verkauf.

Brauner Julius, Bäckerg. 80. T. 272. Verkaufsstelle: Fröhlichergasse 11.
Städtischer Schlachthof, Fleischmarktg. T. 589.

Elektricitätswerk.

Städtisches Elektricitätswerk. Betriebsleiter: Kander Sigmund, Spitalwiese 9. T. 655. (Siehe Nachweis II, Gemeindebehörden.)

Elektrotechnische Etablissements. Elektrotechnische Bedarfsartikel.

Allgem. Elektricitäts-Gesellschaft Berlin, Zeile 3. T. 955.
Bartelmus, Donat & Co., Neug. 63. T. 68.
Deckert & Homolka, Großer Platz 10. T. 245. (Siehe Inserat.)
Doczekal Ludwig, Franzensgl. 15. T. 761. (Siehe Inserat.)
Pelz Jos. W., Vertr. d. Telephonfabriks-Act.-Gesell. J. Berliner, Gr. Platz 23. (Siehe Inserat.)

Unternehmung für elektrische Anlagen

von

LUDWIG DOCZEKAL

15 Franzensglacis BRÜNN Franzensglacis 15

Uebernimmt

Ausführungen, Ueberprüfungen und Umbauten elektr. Anlagen aller Stromsysteme in jeder Grösse.

Die *Telephon- und Telegraphen-Bauanstalt*

JOS. W. PELZ

Grosser Platz Nr. 23

arbeitet solid und billig.

Schönhof & Schmiedl, Ferdinandsgasse 7. (Siehe Inserat). T. 494.

Elektrische Beleuchtung und Kraftübertragung

Schönhof & Schmidl

gerichtlich beeidete Sachverständige

BRÜNN

Ferdinandsgasse 7, Gerichtsgasse 1.

Lager von Dynamos, Motoren, Ventilatoren und sämmtlichen elektrotechnischen Bedarfsartikeln. Beleuchtungskörper.

Pläne und Kostenvoranschläge kostenlos.

Schuckertwerke, Oesterr., Ferdinandsgasse 16. (Siehe Inserat.)

Oesterreichische Schuckertwerke.

Vertreter für Mähren und Schlesien:
Oberingenieur Bräutigam,
technisches Bureau: **Ferdinandsgasse 16.**

Elektrische Beleuchtung und Kraftübertragung, elektrochemische Anlagen, Einzelanlagen für Villen-Beleuchtung.

Siemens & Halske, Generalvertreter für Mähren u. Schlesien: Ing. Hans Scheinig, Carlsglacis 29. T. 516.

Email-, Eisen- und Blechwarenfabriken.

„Austria", Actiengesellsch., vorm. Brüder Bartelmus, Aug. Bartelmus & Witte, Spitalwiese 15. T. 362 und Neug. 115. T. 60.
Gottlieb Brüder & Brauchbar, Flussbettgasse 12. T. 253.
Höchsmann & Cibulka, Hussowitz. T. 629.
Königsfelder Emailgeschirr- und Metallwarenfabrik, Erste, Bollmann & Cie. T. 49.

Email- und Blechgeschirr-Fabriksniederlagen und Händler.

Andreis Josef, Eichhorng. 14.
Ellinger Victor, Rathhausg. 9.
Ftačnik Hugo, Adlerg. 18. T. 173. (Siehe Inserat).
Horny & Zauner, Kröna 6. T. 304. (Siehe Inserat.)
Mikesch Carl, Schlosserg. 2.
Neumann Eduard, Fröhlicherg. 11, Rennergasse 18 u. Herreng. 3.

Escompteure.

Herdan H., Zeile 38. T. 799.
Sorer Lazar & Söhne, Schmerlingstr. 26. T. 543.
Ticho Philipp, Krautmarkt 26. T. 474.

Essenzen-Erzeuger.

Werich J., Schimitz. (Siehe Inserat.)

Essig-Fabriken und -Händler.

Bayer Johann, Zeile 57.
Hajaner Essig-Niederlage, Rudolfsg. 21.
Wägner J. N. & Sohn, Kumrowitz bei Brünn. T. 422.
Windholz B. & L., Kröna 69. T. 360.

Etuis- und Cassetten-Erzeuger.

Werner Carl, Adlerg. 7.

Export-Geschäfte.

Latzko Henry, Carlsgl. 9/11. T. 88.
Popper Jules, Ferdinandsg. 11/15. T. 63.

Fahrrad-Fabrik.

Erste mährische Fahrradwerke Peter Kohout & Co., Wawrastr. 42. T. 710.

Fahrräder-Handlungen, -Niederlagen und Reparaturwerkstätten.

Bauer Rudolf („Germania"), Franzensgl. 7.
Fleischer Isidor, Rennerg. 19.
Horny & Zauner, Kröna 16. T. 304. (Siehe Inserat.)
Jonáš Anna, Bäckerg. 28. T. 495.
Prutky & Klima (Dürrkopp & Diana), Offermanngasse.
Schenk Franz, Antonsg. 5. T. 38.
Spiegler & Jokl (Waffenfabrik Steyr), Franzensglacis 15. (Siehe Inserat.)
Zimmer Anna (Austria-Werke), Basteig. 22.

Farben-Fabriken.

Schostal Marcus & Co., Rothe Mühle. T. 17. Bureau: Neug. 7.

Schotz Eduard, Comptoir: Königsfeld Fabrik: Medlanko bei Königsfeld.

Färber.

a) Schön- und Schwarzfärber.

Bachmann Friedrich, Schimitz bei Brünn.
Bayer Theodor & Sohn, Hussowitz, Walkergasse 38. T. 463.
Dittmar E., Cyrillsg. 8. T. 392.
Graupner C. F., vorm. Leidenfrost Theod., Obrowitz 24. T. 637.
Holzer Louis Alois, Obrowitz C.-Nr. 157. T. 636.
Kürschner Adolf, Zeile 22/26. T. 630.
Schmal Franz, Obrowitz C.-Nr. 76. T. 648.
Schwab Aug. jun., Fischerg. 37/39. T. 256.
Selb Adolf, Ugartestr. 4. T. 738.
Springer Wilhelm, Dornichg. 31. T. 677.
Wintersteiner G., Hussowitz, Walkerg. 16. T. 295.

b) Seiden- und Wollstoff-Färber:

Fluß Siegmund, Fabrik Zeile 38. T. 576. Niederlage Ferdinandsg. 28. T. 213. Neug. 13, Bürgerg. 34. (S. Inserat.)
Pecher Ernst, Kapuzinerplatz 4.
— Johann, Josefsg. 4.
Tschörner R., Fabrik: Färberg. 5. T. 619. Niederlage: Johannesg. 14. T. 323.

Farbwaren-Händler.

Bayer Friedr. & Cie., Winterhollerpl. 15. T. 61.
Cohn Adolf & J., Kaiserring 4. T. 550.
Dückert Albert, Franzensglacis 15. T. 69.
Essler Ed. Ernst, Josefstadt 23. T. 583.
Grossfeld Josef, Mühlg. 13. T. 607.
Kallina F., Kröna 41. T. 426.
Komarek F. J. Nachf., Jakobsplatz. T. 499. (Siehe Inserat.)

Colonial-, Material- u. Farbwaren-Geschäft
en gros & en detail
F. J. Komarek Nachf.
FOIT & PAIKER,
Jakobsplatz 2, BRÜNN,
früher Grosser Platz 5.
Reiches Lager von Zucker, Kaffee, Gewürzen etc.
Fabrikslager von englischen Lacken, Firnis, Farben etc.
Gegründet 1874. — Telephon-Nr. 499.

Lehmann Josef & Comp. Nachf., „zum schwarzen Hund", Ferdinandsg. 24. T. 207. (Siehe Inserat.)
Schostal Marcus & Co., Königsfeld. T. 17. Bureau: Neug. 7. T. 233.
Steinbrecher F. V., Hauptgeschäft Kröna 6. T. 564. Zweiggeschäft Gr. Platz 9. T. 112. (Siehe Inserat.)
Suchanek Alex. Nachf., Krautmarkt 6, Filiale Bürgerg. 27. (Siehe Inserat.)
Weinberger Alois, Zeile 33. T. 923.
Wolf Franz, Krapfeng. 13.

Fässerhändler.

Toch Hermann, Offermanng. 7. T. 827.
Zwicker Heinrich, Neug. 70. T. 734.

Fechtlehrer.

Degner Max, Anast. Grüng. 3.
Della-Santa Louis, Josefstadt 9.
Lukas Eduard, Linhartg. 6.
Oehm Anton, Janowitzg. 3.

Feigenkaffee-Erzeugung.

Kallina F., Kröna 41. T. 426.

Feilhauer.

David Carl, Bäckerg. 55.
Faber's Nachf. Katzer Carl, Fischerg. 45.
Hain Carl, Neug. 25.

Felle-Händler.

Popper Julius, Kröna 10. T. 553.

Fettextraction

Lindner J. G. & Merz, Wannieckstr. 12. T. 376.

Feuerlöschgeräthe-Fabriken.

Hiller's Ad. Wtw. & Sohn, d'Elvertstr. 8. T. 74. (Siehe Inserat.)
Nowitzky Mathias, Dornichg. 62. T. 402. (Siehe Inserat.)
Pollak Friedrich, Reicheltg. 6.

Feuerwehrartikel.

Bloch Moriz, Herreng. 6.
Lidel's Robert Erben Gr. Platz 21. T. 145. (Siehe Inserat.)

Feuerwerkskörper.

Bittner F. L., Kröna 22. T. 367.
Fokt's Nachf. (Mayer Ed.), Rennerg. 4. T. 758.
Lehmann Jos. & Co. Nachf., „zum schwarzen Hund", Ferdinandsg. 24. T. 207. (Siehe Inserat.)
Linka & Rosola, „zum schwarzen Adler", Adlerg. 7. T. 202. (Siehe Inserat.)

Fiaker.

(Siehe Lohnfuhrwerke.)

Filzhüteputzerei.

Brüchig's Marie, Nachf., Grillowitzg. 30.

Filzmattenerzeugung.

Mähr.-schles. Blinden-Institut, Ratwitplatz 7.

Filzstoff-Fabriken.

Actien-Gesellschaft für Woll-Industrie, Mühlg. 24. **T.** 558.
Actien-Gesellschaft der österr. Filzfabriken in Brünn, Obrowitz 2. **T.** 634.
Stiassny Brüder, Stiftg. 3. **T.** 387.

Fischerei-Geräthe.

Fleischer A., Jesuiteng. 25.
Horky Alois, Bürgergasse 39. (Siehe Inserat.)



Fischereigeräthe und Netzwaren aller ausländischen Fabrikate, sowie eigener Erzeugung
Alois Horky, Brünn, Bürgergasse Nr. 39.

Kudla Robert, Josefstadt 17.

Fische-Verkäufer.

Bitterle Marie, Josefsg. 4.
Deutsch Jeannette, Krautmarkt 5.
Felzmann Anna, Kröna 46.
Fiala Cyrill, Josefsg. 1.
Hahn Gustav, Krapfeng. 10. **T.** 786.
Hauska Franz, Josefsg. 7.
Lampel Ign., Mühlg. 17.
Neugebauer K., Krapfeng. 24. T. 501. (Siehe Inserat.)
Olejniček Martin, Nonneng. 4.
Stern Lina, Krautmarkt 3. **T.** 462.

Flaschenbier-Exporteure.

Böhm Josef, Hussowitz, Palackystr. 8. **T.** 751.
Gellner Gottlieb, Obrowitz 23. **T.** 625.
Haller Alois, Wranauerg. 23. **T.** 787.
Hinterberger Helene, Johannesg. 9.
Hradetzky A. (Erste Pilsner Actienbrauerei in Pilsen, Pschorr-Brauerei in München, Kulmbacher Exportbrauerei vorm. C. Rizzi in Kulmbach, Erste Brünner Actienbrauerei und Malzfabrik i. Brünn, Moravia-Brauerei und Malzfabriks-Actiengesellschaft in Brünn), Kircheng. 4 und 6. T. 114. Transito-Kellerei: Tivolig. 20 u. 22. T. 82. (Siehe Inserat.)
Kobliha Ant. (Prerauer Brauerei), Schreibwaldstr. 94. **T.** 715.
Löw Robert (Pilsner Genossenschafts-Brauerei, Pilsen), Schreibwaldstraße 54. **T.** 688.
Neumann Julie (J. E. Brauner), Kröna 31.
Perl Moriz, Klosterplatz 2.
Powondra Hugo, (Schwechater Brauerei), Jakobspl. 5 und Lažanskypl. 1.
Stastny Oswald, Frömelg. 7.
Stauss' Nachfolg. Jakob Stein (Bürgerliches Bräuhaus in Pilsen), Fröhlicherg. 17. T. 137. Transito-Kellerei: Binderg. 17. T. 649. (Siehe Inserat.)
Weinberger Cölestine, Lösselg. 3.
Wittingauer Brauerei Fürst Schwarzenberg, Eichhorng. 75.
Zeisel Emanuel, Köffillerg. 22.

Flaschen-Niederlagen.

Ratschke Ad., Kröna 25. **T.** 318.
Stern Albert, Minoriteng. 10. T. 76. (Siehe Inserat.)

Fleischhauer und Fleischselcher.

a) Fleischhauer:

Bachmann Ferdinand, Ratwitpl. 3.
— Franz, Neug. 90.
Bartosch Thomas, Nonneng. 17.
Beranek Ferdinand, Kröna 50.
— Gottlieb, Eichhorng. 50.
— Johann, Neugasse 90.
Bock Hermann, Neuthorg. 4.
Burian Josef, Bürgerg. 10.
Čermak Anton, Franz Josefstr. 105.
Černošek Alois, Zeile 60.
Charvat Vincenz, Dörnrösselg. 3.
Čupera Franz, Dominikanerplatz. Fl.-B.
Czech Franz, Rosengasse 12.
Danesch Josef, Ugartestraße 16.
Drapal Josef, Grillowitzgasse 16.
Drescher Franz, Kröna 81.
Eschke Franz, Schwarzagasse 3.
— Karl, Elisabethstr. 5.
Farlik Alois, Arnoldg. 3.
Faust Franz, Franz Josefstr. 83.
Fiala Adolf, Neug. 89.
Fiala Cyrill, Josefsg. 1.
Formann Mathias, Bürgerg.
Freiwillig Simon, Schüttg. 8.
Friedl Isidor, Dominikanerplatz 3.
Fritsch's Anton Witwe, Bürgerg. 15.
Fuksa Carl, Schlossergasse 3.
Gollerstepper Julius, Altbrünnerg. 13.
Gruber Josef, Fleischmarkt.
Gugler Franz, Neug. 78.
Haller Alois, Wranauerg. 32. **T.** 787.
Hannak Adolf, Wienerg. 76.
Hemzal Thomas, Bürgerg. 46.

Herbst Matthias, Markthalle, Krautmarkt.
Hlutschka Franz, Thalg. 23.
Homolka Franz, Kröna 54.
Horak Rudolf, Neug. 10.
Huber Michael, Krapfeng. 21.
Jančura Wenzel, Kröna 31.
Jandl Wenzel, Zeile 121.
Jebawy Adolf, Neug. 91.
Jedlička Emanuel, Krautmarkt 3.
Jonak Johann, Olmützerg. 5.
Kalous Josef, Neug. 25.
Kaspar Franz, Wienerg. 38.
Klement Carl, Neug. 24.
Königsberg Isak, Neuthorg. 2.
— Isidor, Winterhollerplatz 20.
Koschtal Leopold, Neug. 74.
Kotrbaty's Witwe, Franz Josefstr. 52.
Krapka Josef, Giskrastr. 21.
Kříž Anton, Bäckerg 20.
Krpata Johann, Adlerg. 18.
— Rudolf, Markthalle.
Kuchta Hermann, Neugasse 99.
Kudla Johann, Franz Josefstr. 94.
Kujal Franz, Fröhlicherg.
Kunz Ignaz, Falkensteinerg. 3.
Kutschera Carl, Johannesg. 14.
Kutschera Franz, Josefstadt 3.
Lawitzky Mathias, Skenestraße 3.
Lazar Anton, Markthalle, Krautmarkt.
Leschtak Carl, Flurgasse 4.
Lidmilla Anton, Franz Josefstr. 84.
Lipski Anton, Kothgasse.
Machač Anton, Cyrillsg. 3.
Massařik Heinrich, Kapuzinerplatz.
— Markus, Minoriteng. 2.
Matejka Carl, Franz Josefstr. 35/37.
Melichar Joh., Dominikanerplatz 9.
Mikautsch Peter, Kröna 33.
Mikulin Alois, Ugartestr. 1.
Naumann Joh., Mühlg. 4/6. **T.** 938.
Nečas Adolf, Geißg.
Nemetz Franz, Zeile 93.
Neugebauer Franz Josefstraße 117.
Nitsche Ernst, Kröna 75.
Nowatschek Ferdinand, Falkensteinerg. 3.
Nowotny Moriz, Krautmarkt 25.
— Wilhelm, Zeile 15.
Otta Anton, Zeile 66.
Paseka Gustav, Zeile 23.
Pavlouček Klement, Altbrünnerg. 20.
Pelikan Franz, Krapfeng. 18.
Perka Ludwig, Zieglerg. 7.
Piowaty Leopold, Kröna 4.
Pipal Wenzel, Schmerlingstr. 1.
Pitta Johann, Wienerg. 11.
Pokorny August, Franz Josefstr. 117.
Pouchly Eduard, Neuthorgasse.
Pawloušek Clement, Altbrünnergasse 20.
Přibislavsky Ignaz, Josefstadt 17.
Reiter Adolf, Kapuzinerpl.
Rieß Josef, Josefsg. 7.
Rosendorfský Carl, Krautmarkt 2.
— Julius, Flurg. 11.
Schanda Franz, Kapuzinerplatz.
Schediwy Franz, Eichhorng. 16.
— Josef, Erzherzog Rainerstr. 11.
Schereda Johann, Minoriteng. 14.
— Josef, Josefsg. 6.
Schlosser Heinrich, Neug. 10.
— Raimund, Kröna 40.
Šelepa Stanisl., Thalg. 21.
Šiška Johann, Antonsg. 7.
Sixta Josef, Plankeng. 41.
Skala Franz, Zeile 37.
Slawik Martin, Tivolig. 9.
Sobek Elisabeth, Altbrünnerg. 4.
Sobek Johann, Kapuzinerplatz 10.
— Josef jun., Dominikanerplatz.
Soffer Moriz, Neug. 18.
— Noe, Zollhausglacis 9.
Spinka Josef, Fröhlicherg. 39.
Sterz Thomas, Fröhlicherg. 31.
Strazofsky Peter, Kröna 63.
Stuschka's Jakob Witwe, Zeile 17.
Suchy Josef, Minoriteng.
Swaton Rudolf, Bürgerg. 3.
Swoboda Anton, Wawrastr. 22.
— Josef, Dominikanerplatz.
Sykora Carl, Adlerg. 2.
Totušek Franz, Schreibwaldstr. 27.
Trenz Vincenz, Josefstadt 33.
Uhl Johann, Eichhorng. 34.
Veith Leopold, Fleischmarkt.
Weber Jakob, Arnoldg. 16.
Wentruba Anton, Krapfeng. 22.
Willheim Arnold, Schlachthof.
— Johann, Fleischmarktg. 10.
Wistrčil Johann, Sturmg.
Wlczek Wenzel, Hutterg. 2.
Wodak Markus, Adlerg. 24.
Wondraček Josef, Zeile 51.
Nawratil Johann, Kröna 59.
Wentruba Anton, Zeile 121.
Wolejnik Johann, Zeile.
Zahradniček Hubert, Kröna 49.
Zwinz Alois, Grillowitzg. 66.
— Ferdinand, Neustiftg.

b) Fleischselcher:

Barta Heinrich, Franz Josefstr. 27. **T.** 796.
Bayer Franz, Zeile 45.
Bednař Leonhard, Jesuiteng. 19.
Dobrowolny Johann, Franz Josefstr. 50.
Dvořaček Franz, Neug. 18.
Friedl Isidor, Kircheng. 2.
Heiza Franz, Franz Josefstr.
Horak Johann, Ferdinandsg. 45.
Jedlička Wenzel, Ferdinandsg. 5, Bäckergasse 49. **T.** 179.
Lesčak Carl, Flurg. 4.
Lidařik Ludwig, Neug. 25.
Lidmilla Anton, Franz Josefstr. 84.
Matejka Franz, Zeile 91.
Pelikan Clara, Neug. 13.
— Johann, Bäckerg. 70.
Piowati Berthold, Josefsg. 5. **T.** 427.

Piowati Bernhard, Kröna 79.
Piowaty's Josef Nachfolger, Ferdinandsgasse 45. Filialen: Kröna 20, Krapfengasse 39. **T** 351.
Pokorny Franz, Neustiftg. 1.
Potměšil Eduard, Zeile 63, **T.** 880, Fröhlichergasse 8 u. Ferdinandsg. 34. **T.** 210.
Prachař Johann, Eichhorng. 28.
Semonsky Leopold, Bäckerg. 26. und Neugasse 35.
Sladky Johann, Franz Josefstr. 128.
Sochor Heinrich, Kröna 54.
Spindler Marie, Kröna 40.
Štacha Wilhelm, Bäckerg. 26.
Totušek Franz, Schreibwaldstr. 27.
Urz's Johann Witwe, Josefstadt 20.
Wauschek Jakob, Dornichg. 32.
Zimmermann Carl, Zeile 30.

Fleisch-Selchwarenhändler und Fleischwarenhändler.

Werden des großen Wechsels wegen, nur im Nachweis III (Wohnungs-Anzeiger) geführt.

Pferdefleischhauer und Selcher.

Bilansky Josef, Schüttg. 12.
Mudrych Thomas, Bürgerg. 31.
Naumann Johann, Dornichg. 39.

Formenstecher.

Antosch J., Kröna 37.
Kien Emanuel, Johannesgasse 23.

Frachtbrief-Reclamations-Bureaux.

Epstein Markus, JUDr., Adv., Jakobsg. 4.
Moravia, beh. conc. Frachten-Reclamationsbureau, Bahnring 22. **T.** 567.

Friesböden-Erzeugung aus Eichen-, Esche-, Ruster-Buchenholz.

Kordina Ed. & Cie., Giskrastr. 30. T. 90.

Friseure, Raseure, Perückenmacher und Haarflechter.

Axter August, Franz Josefstr. 96.
Bartosch Emil, Plankeng. 19.
Bartek Rudolf, Zeile 89.
Bauer Heinrich, Kröna 3.
— Josef, Josefstadt 10, im Charlottenbade.
Blaschke Raimund, Wranauergasse 5.
Blumenthal Betti, Zeile 4.
Bogušovsky Wladimir, Arnoldg. 4.
Božek Josef, Dornichg. 25.
Brüger Gustav, Bäckerg. 44.
Burda Ignaz, Johannesgasse 16.
Chour Carl, Thalg. 10.
Dibal Mathilde, Rennerg. 13.
Dobry Franz, Falkensteinerg. 1.
Doležal Josef, Kröna 1.
Doležel Anton, Neug. 8.
Dörfler Heinrich, Rennerg. 22.
Dostal Carl, Franz Josefstr. 40.
Dvořáček Ludwig, Rudolfsg. 16.
Exner Carl, Thalg. 23.
— Hugo, Elisabethstr. 7.
Fadinger Rudolf, Dornichg. 4.
Friedl Josef, Neug. 88.
Hamak Johann, Altbrünnerg. 3.
Heinz Joh., Josefstadt 1.
Hotowy Emil, Zeile 27.
Howorka Josef, Franz Josefstr. 109.
Hromek Franz, Plankeng. 28.
Jakubetz Laurenz, Franz Josefstr. 88.
Janouschek Franz, Postg. 1.
John Franz, Neugasse 11.
Juza August, Spinnerg. 1.
Kastner Rudolf, Bäckergasse 37, Filiale Wawrastr. 73.
Kaukl Johann, Neug. 37.
Kleibl Franz, Franz Josefstr. 13.
Knallmeyer Wilhelm, Bürgerg. 4.
Kobler Franz, Rudolfsg. 6.
Koči Josef, Ugartestr. 6.
Kodbey Johanna, Ferdinandsg. 43.
Koss Anton, Schmerlingstr. 1.
Kostke Marie, Bürgerg. 42.
Kottas Anton, Kröna 59.
Kramer Theodor, Bahnring 24.
Krassny Johann, Waisenhausg. 15.
Kratochwil Antonie, Krautmarkt 1.
Kessler Rudolf, Dornichnichg. 5.
Kraus Eduard, Winterhollerplatz 20.
Krejči Franz, Olmützerg. 15.
Kristek Franz, Giskrastr. 39.
Krones Franz, Wienerg. 5.
— Josef, Annag. 7.
Krummel Adele, Ferdinandsg. 30.
Kulhanek Friedrich, Neug. 113.
Kundt Carl, Bürgerg. 18.
Kutschera Medardus, Jodokstr. 1.
Langer Albert, Bürgerg. 17.
Lehmann Johann, Querg. 6.
Link Hubert, Kapuzinerplatz 2/4.
Lupinek Mathias, Bürgerg. 28.
Meß Marie, Johannesg. 9.
Müller Robert, Grillowitzg. 24.
Naxner Adolf, Rudolfsg. 23.
Nemetz Leopold, Josefsg. 6.
Nikolofsky Marie, Neugasse 99.
Nowotny Johann, Zeile 37.
Orlet Franz, Kröna 65.
Ottich Jakob, Neustiftg. 4.
Pawlowsky Wilhelm, Minoriteng. 1.
Peroutka Jakob, Wienerg. 14.
Pinkas Johann, Neug. 131.
Pirschl Carl, Neuthorg. 4.
Plitschka August, Krapfeng. 30. **T.** 521.
Pluhař Franz, Rennerg. 19.
Plewatsch Johann, Körnerg. 5.
Polansky Eduard, Bürgerg. 30.

Pollanka Josef, Franz Josefstr. 31.
Pospischil Carl, Falkensteinerg. 16.
Pschikal Johann, Bäckerg. 25.
Přikry Franz, Jesuiteng. 15.
Rezabek Carl, Jesuiteng. 1.
Ruža Alois, Josefstadt 19.
— Josef, Kröna 31.
Ružička Rudolf, Neug. 45.
Saitz Julius, Eichhorng. 26.
Schäfer Leopold, Krapfeng. 5.
Schatral Heinrich, Zeile 81.
Scheibner Adolf, Zeile 115.
Scheig Conrad, Fröhlicherg. 5.
Schleider Anna, Josefsg. 3.
Schmehlik Johann, Kröna 15.
Schmidt Ferdinand, Eisenbahnviaduct 7.
— Franz, Stadthofplatz 4.
Schottak Theodor, Dörnrösselg. 3.
Schubert Johann, Jakobsg. 1.
Schwehla Josef, Salzamtsg. 4.
Schwerzl Franz, Franz Josefstr. 136.
Sedlitzky Carl, Bäckerg 52.
Seifert Hugo, Franz Josefstr. 53.
Sela Eugen, Herreng. 9.
Simon Ignaz, Eichhorng. 12.
Smejkal Johann, Johannesg. 2.
Sperlich Ferdinand, Altbrünnerg. 20.
Stenitzka Heinrich, Rudolfsg. 25.
Stoinsek Stefan, Wawrastr. 20.
Szaterlich Franz, Wranauerg. 34.
Tesař Wenzel, Ferdinandsg. 8.
Tisikup Emerich, Josefstadt 55.
Toman Barthol., Obrowitz 9.
Uher Franz, Bürgerg. 1.
Vysloužil Carl, Neug. 19.
Vogt Franz, Bürgerg. 30.
Waclahofský Albert, Schlosserg. 9.
Wallik Franz, Olmützerg. 5, Filiale Zeile 88.
Waněk Franz, Eichhorng. 2.
Wawřin Carl, Giskrastr. 37.
Widlař Johann, Wawrastr. 2.
Weiss Franz, Bürgerg. 38.
— Leopold, Wawrastr. 10.
Werbitzky Th. (Damenfris.), Dornichg. 13.
Wlach Josef, Schreibwaldstr. 3.
Wobora Johann, Bäckerg. 41.
Wolf Julius, Elisabethplatz 1.
Wollanek Amalie, Kröna 75.
Wottawa Josef & Carl, Rennergasse 13.
Zawieschitzky Theresia, Plankeng 69.
Zawřel Emil, Neuthorgasse 1.
Zelený Thomas, Neug. 14.
Zemanek Heinrich, Schmerlingstraße 37.
Zogelmann Ernst, Kröna 24.
Zourek Jakob, Zeile 43.

Friseurinnen.

Ambros Marie, Dominikanerplatz 12.
Arndt Marie, Grillowitzg. 3.
Baar Marie, Zeile 49.
Berger F., Neug. 5.
Bernt Anna, Theaterfriseurin, Hutterg. 7.
Damm Marie, Bäckerg. 11.
Dibal Mathilde, Rennerg. 13.
Dočkal Anna, Krapfeng. 19.
Doležal Amalie, Josefstadt 22.
Fuchs Therese, Theaterfriseurin, Schwedengasse 4.
Gottfried Adele, Schwertg. 4.
Hesky Sofie, Hutterg. 12.
Hippmann Anna, Franz Josefstr. 64.
Janouschek Emilie, Altbrünnerg. 4.
Jaschke Marie, Zeile 43.
John Fanni, Carlsglacis 25.
Jurica Anna, Adlerg. 15.
Juřiček Marie, Lessingg. 9.
Karpinsky Josefine, Bürgerg. 18.
Koss Anna, Schmerlingstr. 1.
Kraus Marie, Krapfeng. 27.
Krenn Anna, Schwedeng. 6/8.
Kupka Leopoldine, Franz Josefstr. 56.
Lamm Rosa, Herreng.
Malik Marie, Obrowitz 15.
Michler, Fröhlicherg. 17.
Mischer Marie, Kröna 45.
Müller Veronika, Krapfeng. 13.
Nitsch Rosa, Jesuiteng. 2.
Nowak Rosa, Franz Josefstr. 114.
Plitschka Bertha, Krapfeng. 30.
Pritzlauf Anna, Eichhorng. 38.
Rack Ottilie, Neug. 18.
Richter Emilie, Adlerg. 13.
Rohoža Marie, Ferdinandsg. 14.
Schima Marie, Krapfeng. 31.
Scholz Anna, Johannesg. 9.
Schwarz Marie, Neug. 7.
Sterba Marie, Körnerg. 3.
Toman Marie, Zeile 47.
Wanieck Marie, Ugartestr. 9.

Futterartikel und Hülsenfrüchte.

Deutsch Carl, Kröna 25.
Pollak Max, Ferdinandsg. 43. **T.** 309.

Futterwaren für Schneider etc.

Bellak Siegfried, Bahnring 22. **T.** 341.
Deutsch Gustav, Schwedeng. 4.
Deutsch & Wengraf, Herreng. 12. **T.** 274.
Hummel Carl, Adlerg. 2.
Nachod Eduard & Bruder, Gr. Platz 21.
Nowak J., Krapfeng. 44/46.
Schwarcz Louis, Jesuiteng. 4. **T.** 39.
Winter Moriz, Krapfeng. 33.

Galanterie- und Nürnbergerwarenhändler.

(Siehe auch Krämer und Pfaidler).
Bloch Ignaz, Ferdinandsg. 32.
— Moriz, Herreng. 6.
Chladek Johann, Ferdinandsg. 32.
Deutsch Eduard, Krapfeng. 2.
Feldmann Max (en gros), Altbrünnerg. 17.
Goldschmidt M. & Sohn, Gr. Platz 19.
Heger Francisca, Kapuzinerpl. 11.
Hiss Hugo, Krapfeng. 10.
Kessler & Gross, Markthalleng. 2.

Komita Ignaz, Ferdinandsg. 41.
Kowarzik Emilie, Rudolfsg. 26.
Lassmann Arnold, Gr. Platz 9. **T.** 123.
Legath Franz, Ferdinandsg. 8.
Magazin „Zum Wiener“, (**Cohn** Ignaz), Großer Platz 14.
Mazanek Justine, Zeile 82.
Meisel Rudolf, Krapfeng. 4.
Müller Emilie, Bürgerg. 23.
Pupp Engelbert, Bürgerg. 3.
Quecke Eduard, Johannesg. 7.
Roth Philipp, Herreng. 8. (En gros.)
Schnabel Victor, Körnerg. 5.
Seiler F. & Brüder Abelis, Rathhausg. 2. (En gros.)
Spiegler's Siegmund Witwe, Krapfeng. 6.
Steif Netti, Krapfeng. 12.
Studeny Gregor, Rathhausg. 1.
Swatek Johanna, Wranauerg. 34.
Teller Leop., Kapuzinerpl. 2/4.
Wewerka Josef, Ferdinandsg. 43.
Winter Ignaz, Krapfeng. 32.
Wlach Siegfried, Ferdinandsg. 22.
Zarichta Marie, Neug. 27.
Zöllner Rudolf, Rudolfsg. 13. **T.** 411.

Gänseleber-Einkauf.

Kohn Adolf S., Kröna 16. T. 372. (Siehe Inserat.)
Stern Lina, Dominicanerpl. 4 und Krautmarkt 3. **T.** 462.

Garnhändler.

Biach Siegmund, Kaiserring 6.
Wirth Oskar, Jesuiteng. 6. **T.** 599.

Garnverarbeitung.

Schwarz & Brüder, Zweigniederlassung in Brünn, Zeile 36; Hauptniederlassung in Boskowitz.

Gärtner.

a) Gemüsegärtner:

Böhm Alois, Grillowitzg. 52a.
— Anton, Dörnrösselg. 37.
— Carl, Dörnrösselg. 12.
— Carl, Neustiftg. 34.
— Franz, Grillowitzg. 52.
— Rudolf, Dörnrösselg. 10.
Brettner Johann, Neustiftg. 14.
Christ Alois, Fischerg. 33.
— Anton, Grillowitzg. 45.
— Jakob, Neustiftg. 23.
Eckel Anton, Grillowitzg. 96.
— Barbara, Neustiftg. 7.
— Carl, Dörnrösselg. 30.
Gold Ferdinand, Grillowitzg. 38.
Götzinger Johann, Fischerg. 27.
Hoffmann Franz, Neustiftg. 24/26.
— Jakob, Neustiftg. 29.
Huß Josefa, Fischerg. 29.
— Matthias, Flurg. 2.
Kronas Anton, Neustiftg. 33.
— Carl, Grillowitzg. 48.
— Ferdinand, Neustiftg. 38.
— Franz, Grillowitzg. 46.
— Leopold, Neustiftg. 33.
Motel Albert, Dörnrösselg. 17.
— Josef, Dörnrösselg. 22.
Palzer Carl, Grillowitzg. 58.
— Ferdinand, Neustiftg. 37.
— Johann, Neustiftg. 41.
— Josef, Neustiftg. 21.
Pazofsky Adalbert, Neustiftg. 45.
— Franz, Neustiftg. 25.
— Wenzel, Neustiftg. 19.
Philipp Anton, Neustiftg. 35.
— Franz, Grillowitzg. 34.
Pospischil Eduard, Fischerg. 9.
Preßburger Johann, Grillowitzg. 8.
— Robert, Wienerg. 21.
Schatral Ferdinand, Kohlg. 6.
Schuster Anton, Grillowitzg. 90.
— Josef, Wienerg. 14.
Wauschek Johann, Plankeng. 63.
— Josef, Grillowitzg. 66.
— Josef, Grillowitzg. 76.
— Leopold, Grillowitzg. 36.
— Vincenz, Grillowitzg. 42.
Wittrich Anton, Grillowitzg. 30.

b) Kunst- und Handelsgärtner:

Absolon Eduard, Schreibwaldstr. 23.
Filipek Vincenz, Schwarzfeldg. 8.
Flemmich Leopold, Kumrowitz 47.
Grund Johann, Flurg. 9.
Klenner Ferdinand, Wienerg. 9.
Klenner Thomas, Schreibwaldstr. 1.
Kronas Franz, Grillowitzg. 6.
Kubelka Ludwig, Franz Josefstr. 86.
Lache Raimund, Neustiftg. 10.
Matjek Anton, Grillowitzg. 12.
Molisch Eugen, Wienerg. vis-á-vis dem Central-Friedhof.
— Ferdinand, Neustiftg. 31 u. Ferdinandsg. 6. **T.** 268.
Mühle Adolf, Neustiftg. 27 und Großer Platz 19. **T.** 165.
Müller Richard, Parkstraße 24.
Schmatlak Antonie, Grillowitzg. 28.
Spaček Edmund, Wienerg. 17.
Teuber Josef & Söhne, Zeile 68.
Turetschek Franz, Schreibwaldstr. 17.

Gas- und Elektricitätswerk.

Städtisches, Radlasg. 18. Gasanstalt **T.** 559. Elektricitätswerk **T.** 655. Anmeldungs-Locale für Gas-Beleuchtungsstörungen Museumg. 1 (ist nur von Beginn der Abenddämmerung bis 9 Uhr abends geöffnet). **T.** 228.

Gasglühlicht.

Berger Heinrich, Basteig. 22. T. 226. (Siehe Inserat.)

Telephon 226. Telephon 226.

Oesterreichische Gasglühlicht- u. Elektricitäts-Gesellschaft, Wien

Vertretung Brünn.

Patente Dr. Carl Auer von Welsbach.

Bureau: **Basteigasse 22,** gegenüber dem Stadt-Theater.

Vertreter: Heinrich Berger.

Gas-Installateure.

Bendl Rudolf, Rudolfsg. 9.
Engelhart Franz, Frz. Josefstr. 108.
Kaš Emil, Salzamtsg. 8. **T.** 980.
Klein Samuel, Krapfeng. 27. **T.** 483.
Krenes & Gotz, Basteigasse 3.
Schalowsky Leopold, Falkensteinerg. 9.
Sonneck Josef, Sturmgasse 6. (Siehe Inserat.)
Wonka Anton, Ugartestr. 7, Johannesg. 10. **T.** 960.
Žofka Wenzel, Jakobsg. 4. **T.** 810.

Gasthöfe und Einkehrhäuser.

a) Hôtels:

Grand Hôtel, Bahnring 18/20. **T.** 348.
Neuhauser Emma, Ferdinandsgasse 29. **T.** 223.
Padowetz Albin, Ferdinandsgasse 34 „Zum Kaiser von Oesterreich". **T.** 222.
Slavia Hôtel (Moravec Carl), Salzamtsgasse 15. **T.** 136.

b) Gast- und Einkehrhäuser:

Bürgerg. 51 („Zum blauen Löwen") **Jednota sv. Josefská.**
Dornichg. 5 („Zur Sonne"), Passagier-Zimmer, **Frantschitz** Ignaz, Stellvertreter. **T.** 1020.
Kröna 28 („Zur neuen Welt"), Passagier-Zimmer, Pächter **Sosnar** Johann.
Neug. 70 („Zum goldenen Lamm"). Pächter Zezulka Josef.
Neug. 109 („Zur Pragerstraße"). I. Brünner Actienbrauerei. (Schmidek Therese.)
Neuthorg. 5 („Zum goldenen Stern"). **Pennerstorfer** Katharina. (Bentsch Franz, St.)
Olmützerg. 3 („Zum weißen Ross"). **Civin** Johann.
Wienerg. 5 („Zum grünen Adler"). **Kminek** Jakob.
Wienerg, 52 (Zum Posthorn") **Wahalik** Josef.
Wienerg. 76 („Zum rothen Apfel") Pächterin **Hannak** Marie.
Zeile 5 („Zum weißen Lamm"). **Hollausch** Albert. (Polak Josef, St.)
Zeile 28 („Zum Schwan"). Březa Marie, Pächter **Petlach** Johann.

Gastwirte.

W. = Wein, B. = Bier, Sp. = Speisenverabreichung, P. = Pächter, St. = Stellvertreter (s. = siehe).

Actienbrauerei, I. Brünner, W., B., Sp., Ratwitpl. 1 (Skladany Johann).
— W., B., Sp., Schreibwaldstr. 8. (Neuwirth Anton.)
Adamek Angela, Sturmg. 1.
Albrecht Katharina, B., Sp., Bergg. 32.
Ambros Antonie, W., B., Sp., Rudolfsgasse 29. (Polenka Adolf, St.)
— Johann, W., B., Sp., Flederwischg. 1.
Anisch Constantin (s. Korwas).
„Arbeiterheim", W., B., Sp., Jusag. 8. (Soffer Josef, St.)
Aschenbrenner s. Schützengesellschaft.
Babička Josef, W., B., Sp., Bergg. 24.
Bakeš Ladislaus, B., W., Sp., Wienergasse 24.
Ballmann Anna, W., B., Sp., Jakobsg. 1.
— Carl, W., B., Sp., Neug. 96. (Rossy L.)
Bartke Ottokar, W., B., Sp., Neug. 117.
Bartosch Wilhelm. (s. Münster.)
Bartoschek Barbara, W., B., Sp., Dominicanerplatz 7. (Prochaska Anna, St.)
Bauer Bruno, Edler v., W., B., Sp., Spinnerg. 9. (Valla Franz, St.)
Bauer Josef, Dörnrösselgasse 7.
Baumgartner Josef, W., B., Sp., Erzherzog Rainerstr. 20. (Kučera Josef, St.)
Bednař Barbara, W., B., Sp., Franz Josefstraße 126. (Wenzel Bednař, Bevollm.)
Běhal Franz, B., Franz Josefstr. 66.
Beranek Johann, W., B., Sp., Kröna 55.
Besední dům, W., B. (Binder Oswald.) Elisabethstr. 18.
Bilowsky Francisca, d'Elvertstr.
Blaha Ludwig, W., B., Sp., Brückeng. 4. (Přibik Aloisia.)
Blahutka Johann, (s. Winter).
Blažek Johann (s. Fiala M.) d'Elvertstr. 33.
Blondiau Rosalia, W., B., Wienerg. 9. (Ochmansky Anton, St.)
Blümsrider Robert, W., B., Sp., Kafkagasse 18. (Žřidkowesely Franz, St.)
Bock Julie, W. B., Sp., Bürgerg. 55. (Nowotny Carl, St.)
Bohaček-Böhm Francisca, B., Bäckergasse 32.
Brandeis Franz, Café u. Restaurant, Fleischmarktg. 2. (Stava F., St.)
Brauner Julius u. Emil, Gast- u. Einkehrrecht, Bäckerg. 80.
Brendl Gottfr. (s. Eislaufverein).
Brenner Ignaz, W., B., Sp., Bürgerg. 14.
Breuer Emilie, Neug. 115.
Březa Marie, Gast- und Einkehrrecht, Zeile 28. (Petlach Johann, P.)
Bříza Anton (s. Schiml).
Brniak Vincenz, W., B., Sp., Wienerg. 4.
Brychta Joh. W., B., Sp., Wranauerg. 34.
— Marie (s. Hausknecht Marie).
Brzobohaty Franz, W., B., Sp., Josefstadt 24.
— Vincenz, W., B., Sp., Stiftg. 6.
Buchsbaum Arnold, W., B., Sp., Kröna 4.
Budik Josef, (s. Janku).
Budweiser Brauberechtigte, W., B., Sp., Adlerg. 7.
Bulka Hugo, W., B., Sp., Wawrastr. 5.

Bureš Barbara, W., B., Sp., Bürgerg. 45.
Burian Anna, B., Sp., Plankeng. 75.
— Wilhelm, Stiftg. 4.
Čejka Anton, W., B., Tivolig. 48.
Češka Theresia, W., B., Sp., Sterng. 7.
Charwat Marie, W., B., Sp., Neug. 91.
Chladek Caroline, W., B., Zeile 123.
Chloupek Ernst, W., B., Sp., Wawrastr 29.
Chomout Marie, W., B., Sp., Spielbergg. 1. (Volejnik Anna, St.)
Christ Conrad, (s. Winkler).
— Franz, Winterhollerplatz 9.
Christof Antonie (s. Fritz Raimund).
— Francisca (s. Přikryl).
— Mathilde (s. Gräf).
Cikankowitz Anton, B., Sp., Geißg. 9.
Civin Barbara, Gast- und Einkehrrecht, Olmützerg. 3.
Cižek Franz (s. Smutka).
Czech Leonhard, B., Sp., Brantwein, Obrowitz 12.
Czeppl Agnes, Altbrünnerg. 2.
Czermak Anton, W., B., Sp., Jesuiteng. 7.
Czernoch Franz (s. Samohel Just.).
Czerwiuka Carl, Falkensteinerg.
Damisch Matthias, W., B., Sp., Flurg. 13.
Dania Franz, W., B., Sp., Kaffee, Kröna 20.
Dědek Franz (s. Mazel Hier.).
Deutsch Charlotte, W., B., Sp., Minoritengasse 8. (Fritsch Ernst, St.)
— Sophie, W., B., Sp., Bleichwiese 4. (Urban Julie, St.)
„Deutsches Haus", Verein, Kaffeehaus und Restaurant, Giskrastr. (Piller Anton, P.) (Siehe Inserat.) T. 441.
Dohnal Franz, W., B., Sp., Thalg. 12.
Doležal Anna (s. Morawek).
— Josef, W., B., Sp., Haberlerg. 2.
Dostal Blasius, W., B., Sp., Bürgerg. 24.
Doušek Josefa, W., B., Sp., Dornichg. 7.
Dreher Anton, W., B., Sp., Jakobspl. 5. Schwechater Bierhalle (Powondra Hugo.)
Dreisinger Josef, W., B., Sp., Bürgerg. 21.
Družstvo českého národního divadla v Brně, W., B., Sp., Kaffee, Thee etc., Eichhorng. 1. (Dvořaček Johann, St.)
Duchaček Marie (s. Kanka Josefine).
Dufek Ladislaus. Neug. 9 (s. Swoboda).
Dundalek Jakob, W., B., Sp., Jakobsg. 5. (Seidl Alois, St.)
Dvořaček Franz, W., B., Sp., Neug. 18.
Dvořak Joh., W., B., Sp., Dornichg. 36.
Ehrenfest Therese, Erzh. Rainerstr. 15.
Eislaufverein, W., B., kalte Sp., Liqueur, Backwerk, Augarten. (Brendl Gotttried, Stellvertr.)
Eßler Eduard, W., B., Sp., Spiele, K., Franzensgl. 13. **T.** 583. (Eßler Stefan, Stellv.)
Fanta Josef (s. Slavětinsky Matthias).
Fiala Anton, W., B., Sp., Neugasse 11.
— Marie, W., B., Sp., d'Elverstr. 33. (Blažek Johann, St.)
Fiala Mathias, W., B., Sp., Tivolig. 4.
Fischbach Raim., W., B., Sp., Zeile 49.
Fischlmeier Carl, W., B., Sp., Schmerlingstr. 33.
Fischnar Jos., W., B., Sp , Wranauerg. 22.
Fittner Josef, W., B., Sp., Kröna 47.
Frank Peter (s. Loibl).
Frantschitz Ignaz (s. Mader).
Frida Franz, W., B., Sp., Krapfeng. 30.
Friede Albin, W., B., Sp., Jesuiteng. 23.
Fritsch Ernst (s. Deutsch).
Fritz Edmund (s. Krik), W., B., Sp., Falkensteinerg. 12.
— Friedrich (s. Zarichta).
— Raimund W., B.. Sp., Arnoldgasse 10 (Christof Antonie, St.)
Fuksa Hermann, W., B., Sp., Neug. 129.
Gallab Eduard, W., B., Sp., Grillowitzg. 6. (Polak Alois, St.)
Galle Julius, W., B., Sp., Franciscanerg. 11.
Gallia Siegmund, W., B., Sp., Schwertg. 3.
Gärtner Ferdinand jun., W., B., Sp., Eichhorng. 22. (Vejřík Josef, St.)
Gebauer Ferdinand, Schmerlingstr. 29.
Geitner Franz, W., B., Sp., Jesuiteng. 17.
Gellner Gottlieb, B., Sp., Milch, Obrowitz 70. **T.** 625.
Gerstmann Sam., Gast-, Schank- und Einkehrrecht, Kröna 28. (Sosnas Joh., St.)
Glier Marie, W., B., Sp., Josefstadt 55. (Nejeschleba Anna, St.)
Goldinsky Josefine, W., B., Krapfeng. 34. (Vítěz Vinc., St.).
Gottlieb Johann, B., Sp., Krautmarkt 7.
Grabner Mathias, W., B., Sp., Ferdinandsgasse 31. **T.** 222.
Gräf Adele, W., B., Sp., Dornichg. 1. (Christof Mathilde, St.)
Grand Hôtel, Restauration, Bahnring 18/20. (Paterny Julius, Bevollm.)
Grigar Julie, W., B., Sp., Thalg. 32.
Gyra Carl, W., B., Sp., Kröna 67.
Haas Adolf, Neug. 131.
Hager Leopold, Gr. Platz 3.
Hajda Franz, W., B., Sp., Neug. 40.
Hajek August, W., B., Sp., Franz Josefstraße 71. (Sigmeth Johann, St.)
— Gustav, W., B., Sp., Josefstadt 80. (Polach Jos., St.)
Hampel Josef (s. Zawodnik).
Hannak Franz, W., B., Sp., Zollhausglacis 39.
— Leopold, Pächter Nunwař Johann, W., B., Sp., Ferdinandsg. 16.
— Marie (s. Seyfried).
— Theresia, W., B., Sp., Neug. 96.
Hansl Alois, W., B., Sp., Bäckerg. 16. (Schlesinger Henriette, St.)
Hanuschka Carl (s. Kletter Wilh.)
Hausknecht Marie, B., Sp., Dörnrösselg. 39. (Brychta Marie, St.)
Havliček Franz, W., B., Sp., Schwertg. 8.
Hawelka Jakob (s. Landesausschuss).

Hawelka Rosa, W., B., Sp., Neug. 58.
Hayek Herm., W., B., Sp., Nordbahnstr. 1.
Helan Franz, W., B., Sp., Neustiftg 7.
Hemsal Josef, W., B., Sp., Geiß. 15.
Hennemann August, W., B., Sp., Wienergasse 70.
Hexmann Marie, W., B., Sp., Bergg. 31.
Hinterberger Helene (s. Offermann).
Hladil Johann, W., B., Sp., Wawrastr. 31.
— Josef, Kröna 30.
Hoberstorfer Josef (s. Walter).
— Josefa, W., B., Sp., Kröna 30.
Hochmuth Wenzel, W., B., Sp., Neug. 32.
Höfermeyer Carl, W., B., Sp., Fr. Josefstraße 116.
Holeschowsky Franz, W., B., Sp., Grillowitzgasse 5.
Hollausch Albert, Gast- und Einkehrrecht, Zeile 5. (Polak Josef, P.)
Holy Johann W., B., Sp., Tivolig. 18.
Homola Wenzel, W., B., Sp., Binderg. 1.
Horak Caroline, W., B., Fröhlicherg. 23.
Horak Franz, W., B., Sp., Eichhorng. 104.
Hradetzky Adolf, W., B., Sp., Kirchengasse 4. (Siehe Inserat.)
Hrdlička Constanz, B., Bergg. 20.
Hron Josefa, W., B., Sp., K., Josefstadt 17.
Hruza Rudolf, W., B., Sp., Krapfeng. 34.
Hufnagel Johann (s. Smažil).
Huska Josef, W., B., Sp., Körnerg. 5.
Jablonsky Anna, W., B., Sp., Wranauerg. 28. (Stěpanek Richard, St.)
Jäger Wenzel, Krapfeng. 42. T. 614.
Janku Jakob, W., B., Sp., Neugasse 96. (Budik Josef, St.)
Jarosch Antonie, W., B., d'Elvertstr. 6.
Jauk Anton, W., B., Sp., Neug. 54.
Jedliczka Petronella, B., Schmalg. 15.
Jednota Sv. Josefská katol. jinochů a mužů pro Brno a okoli, W., B., Sp., Bürgergasse 51.
Jelinek Carl, W., B., Sp., Bäckerg. 50.
— Peter (s. Wotzilka).
Jilek Elisabeth, W., B., Sp., Franz Josefstraße 85.
Jilka Wilhelm (s. Kroupa).
Ille Adolf, W., B., Sp., Zeile 45.
Jonák Carl, W., B., Sp., Rudolfsg. 5.
Josefovsky Vincenz, W., B., Sp., Lösselg. 9.
Kahl Eduard, Eichhorng. 50.
— Magdalena, W., B., Sp., Dornichg. 82. (Všetečka Josef, St.)
Kala Ed. (s. Langer).
Kanka Josefine, W., B., Sp., Gelber Berg 2. (Duchaček Math., St.)
Kašparek Franz, Annag. 11.
Kessler Robert, Zollhausgl. 11.
Kinzel Marie, W., B., Sp., Dornichg. 68.
Kirsch Johann, Herreng. 10.
Klaboch Carl (s. Munk).
Klar Franz, W., B., Sp., Offermanng. 19.
Klein Anna, W., B., Sp., Kröna 85. (Englin Ernst, St.)
Kletter Anton, W., Sp., Jakobsg. 9.
— Wilhelm, W., B., Sp., Salzamtsgasse 3. (Hanuschka Carl, St.)
Klevar Emil (s. Linhart).
Klima Johann, W., B., Sp., Olmützerg. 20.
— Marie, B., Sp., Kaffee, Thee, Rum, Fabriksg. 13. (Kubita Josef, St.)
Kment Theresia, W., B, Binderg. 11.
Kminek Jakob, W., B., Sp., Einkehrgasthaus, Wienerg. 5.
Kobliha Anton, B., W., Sp., Schreibwaldstraße 94. T. 715.
Kočí Johann (s. Löw).
Kodar Josef, W., B., Sp., Schüttg. 11.
Kolesa Raimund, W., B., Sp., Czechnerg. 7.
Kominek Johann, W., B., Sp., Bäckerg. 51.
Korwas Veronika, W., B., Franz Josefstr. 67. (Anisch Constantin, St.)
Kosík Josef, Fröhlicherg. 5.
Koštál Emilie (s. Steffel).
Kostelecky Ignaz, W., B., Sp., Rudolfsg. 20.
Kotouček Rosa, W., B., Sp., Bürgerg. 11.
Kotulan Rosalie, W., B., Sp., Marktg. 11.
Kotzmann Franz, W., B., Sp., Neug. 62. (Skřivan Veit, St.)
Kouřil Johann, W., B., Sp., Spiele, Wawrastraße 51.
— Marie, B., Franz Josefstr. 95.
Kousal Božena. (s. Musch).
Kraft Johanna. Neug. 43.
Kral Michael (s. Ruttar).
Krammel Carl, Josefstadt 21.
Krasny Francisca, B., Zeile 119. (Přikryl Balthasar, St.)
Krasensky Alois (s. Rambousek).
Kratky Georg, W., B., Sp., Dornichg. 3. (Šiša Thomas, St.)
Krbec Rosa, W., B., Sp., Kaffee, Thee, Liqueure, Unterer Staatsbahnhof.
Krčma Franz (s. Zeisel Moses).
Krčmař Clemens, W., B., Sp., Arnoldg. 15.
Krebernik Eduard, W., B., Sp., Giskrastraße 37.
Krik Thekla, W., B., Sp., Falkensteinerg. 12. (Fritz Edmund.)
Křikawa Alois (s. Ružička.)
Křipal Josef (s. Muth).
Krisay Antonie, B., Josefst. 4.
Kroupa Josefine, W., B., Sp., Bäckerg. 13. (Jilka Wilhelm, St.)
Kubita Josef (s. Klima).
Kučera Barbara, W., B., Sp., Bürgerg. 11.
— Josef (s. Baumgarntner Josef).
— Julie, Gast- und Einkehrrecht, Olmützerg. 5. (Kučera Antonie, St.)
Kulka R., W., B., Sp., Dornichg. 26.
Kunz Ernest, W., B., Sp., Neug. 87.
Kupčik Anton (s. Sokol).
Kutschera Carl (s. Pischkittl).
Kyrš Johann, W., B., Sp., Herreng. 10.
Landesausschuss, mähr., W., B., Sp., Kaffee, Thee etc., Augarten. (Hawelka Jakob, St.)

Langer Francisca, W., B., Sp., Zeile 51. (Kala Ed., St.)
Legner Franz (s. Schönburg-Hartenstein).
Lehky Josef, W., B., Sp., Wranauerg. 6. (Blažek Johann, St.)
Lehner Rochus, W., B., Sp., Kapuzinerplatz 10.
Lhotecky Anton, W., B., Wawrastr. 36.
Lichtenstern Charlotte, W., B., Sp., Nordbahnhof.
Linhart Ed., W., B., Sp., Grillowitzg. 19a. (Klevar Emil, St.)
Lipka Gertrud, W., B., Sp., Zeile 77.
Lirtz Simon, W., B., Sp., d'Elvertstr. 19.
List Franz (s. Nowak Johann).
Loibl Leopoldine, B., Sp., Krapfeng. 20. (Frank Peter, St.)
Löw Adolf, W., B., Sp., d'Elvertstraße 2. (Kočí Johann, St.)
— Leopoldine, W., B., Sp., Brantwein, Fremdenbeherbergung, Olmützerg. 4.
Lustig Leopold, Weinbergg. 64. T. 721.
Lutzbauer-Kinder, W., B., Sp., Josefsg. 9.
Mach Carl, W., B., Sp., Kaffee, Thee, Getreidemarkt 10.
Mader Bertha, W., B., Sp., Brantwein etc., Fremdenbeherbergung, Dornichgasse 5. (Frantschitz Ignaz, St.) T. 1020.
Maršik Antonie, B., Schlosserg. 8.
Matera Johann, W., B., Sp., Zeile 2.
Matonoha Josef, W., B., Sp., Thalg. 30.
Matouschek Josef (s. Sauram).
Mazanek Max, W., B., Sp., Dornichg. 13.
Mazel Alois, W., B., Sp., Zeile 83.
— Hieronymus, W., B., Sp., Wawrastr. 53. (Dědek Franz, St.)
Michalke Franz, W., B., Sp., Ferdinandsg 6.
Mikulaschek Anton, W., B., Sp., Zeile 60.
Moder Anton, B., Sp., Franz Josefstr. 107.
Mojžiš Stanislaus, W., B., Sp., Kröna 11.
Monschiebl Martin (s. Schels).
Morawek Sidonia, W., B., Sp., Dornichg. 26. (Doležal Anna, St.)
Morawenhaus, Gastwirt, Weber Gustav, Scheffelgasse 15, verlängerte Thalg.
Mucha Franz (s. Pazdirek).
Müller Johann, W., B., Sp., Wienerg., Neu-Gerspitz.
Munk Katharina, W., B., Sp., Bürgerg. 52. (Klaboch Carl, St.)
Münster Thom., W., B., Zeile 91. (Bartosch Wilhelm, St.)
Musch Theresia, Kinder, W., B., Sp., Köffillergase 6. (Kousal Božena, St.)
Musil Franz, W., B., Sp., Bäckerg. 46.
Muth's Erben, W., B., Grillowitzgasse 16. (Křipal Josef, St.)
Nárožný F., B., W., Sp., Stadtbräuhaus, Altbrünnerg.
Nawratil Emil, W., B., Sp., Neug. 68.
Nedorost Wilhelmine, W., B., Sp., w. Getr., Hohe Warte. Spielberg.
Nejeschleb Anna, W., B., Sp., Josefstadt 55.
Nemetschke Ferdinand, W., B., Sp., städt. Schlachthof.
Neuwirth Anton, (s. Actienbrauerei).
Niessner Johann, W., B., Sp., Kaserng. 10.
Nigmann Thekla, W., B., Sp., Krautmarkt 20.
Nohel Franz, d'Elvertstr. 33.
Novak Josef (s. Wschiansky).
Nowak Franz, W., B., Sp., Dörnrösselg. 38.
— Johanns Kinder, W., B., Sp., Plankengasse 21. (List Franz, St.)
Nowotny Anton, W., B., Sp., Fröhlicherg. 4. (Tesarek Josef, St.)
— Carl (s. Bock).
— Franz, B., W., Sp., Obrowitz 15.
— Josef, W., B., Sp., Schwarzfeldg. 46.
— Josefa, B., Fischerg. 7.
— Kath., W., B., Sp., Franz Josefstr. 114.
Nowozamsky Hugo, W., B., Sp., Theresienglacis 17.
Nutz Caroline, W., B., Sp., K., Neug. 95.
Ochmansky Ant. (s. Blondiau).
Offermann's Th., R. v., Erben, B., Adlerg. 17. (Hinterberger Helene.)
Oliva Philipp, B., W., Sp., Zeile 42. (Pospischil Fr., St.)
Paczofsky Adalb., W., B., Sp., Neustiftg. 45.
Palouda Joh., W., B., Sp., Rennerg. 15.
Palzer Rudolf, W., B., Sp., Thalg. 17.
Parfuss Anton, W., B., Sp., Franz Josefstr. 11.
Pařizek Josef, W., B., Sp, Geiß. 5.
Pazdirek Barbara, W., B., Sp., Schreibwaldstraße 48/50. (Mucha Franz, St.)
Pazourek Thom., W., B., Sp., Bäckerg. 32.
Peiger Ign., B., W., Sp., Plankeng. 8.
Pelikan Caroline, W., B., Sp., Franz Josefstr. 21.
Pěnica Anton, W., B., Sp., Kröna 43.
Pennerstorfer Katharina, Gast- u. Einkehrrecht, Neuthorg. 5.
Peřina Marie, B., Cyrillsg. 3.
Perl Moriz, W., B., Sp., Bürgergasse 23.
Peschko Rosa, W., B., Sp., Josefstadt 5. (Swoboda Ignaz, St.)
Petlach Johann (s. Brželza).
— Marie, W., B., Sp., Franz Josefstr. 23. (Robitschek Josef, St.)
Petříček Johanna, W., B., Sp., Ratwitpl. 2. (Stohansel Johann, St.)
Pfeiffenberger Jos. (s. Strebinger).
Piller Anton (s. Deutsches Haus).
Pinkawa Wilhelmine, W., B., Sp., Olmützergasse 11. (Proks Anton, St.)
Pinter Anton, W., B., Sp., Obrowitz 5.
Piowaty Bernhard, Ferdinandsg. 45.
Pischkittl Anna, B., Sp., Josefstadt 39. (Kutschera Carl, St.)
Plachy Anna, W., B., Sp., Querg. 20.
Plecháč Gottlieb, Schreibwaldstr. 66/68.
Plch Vincenz, W., B., Sp., Kröna 79.
Pleskač Jos., W., B., Sp., Dominikanerg. 1.
Podzemsky Franz, Lösselg. 31.
Pokorny's Erben, W., B., Sp., Eichhorngasse 24. Poloch Leopoldine, St.)

Polach Josef (s. Hajek Gustav).
Polaczek Josefine, Ferdinandsg. 25.
Polak Alois, W., B., Sp., Grillowitzg. 6.
— Josef (s. Hollausch).
— Wenzel, W., B., Sp., Meierhofg. 10.
Polenka Adolf (s. Ambros).
Porupka Eduard, W., B., Sp., Neug. 45.
Pospischil Franz (s. Oliva).
Powolny Emilie, B., Franz Josefstr. 117.
Powondra Hugo (s. Dreher).
Přibik Aloisia (s. Blaha Ludw.)
Přikryl Anna, W., B., Sp., Carlsglacis 29. (Christof Francisca, St.)
— Balthasar (s. Krasny).
— Franz, W., B., Sp., Kröna 65.
Prochaska Anna (s. Bartoschek).
Prochaska Robert, Ferdinandsg. 32. T. 716. (Siehe Inserat.)
Proks Anton (s. Pinkawa).
Radkowsky Franz, W., B., Sp., Bäckerg. 24.
Rambosek Hugo Kinder, W., B., Sp., Zeile 115. (Krasensky Alois, St.)
Raschel Wilhelm, Wienerg. 5.
Raus Thomas, W., B., Sp., Bäckerg. 31.
Reichel Vincenzia, W., B., Sp., Lauteng. 15.
Reinelt Franz, Lösselg. 1/3.
Reiter Martin, W., B., Sp., Altbrünnerg. 6.
Reither, Anna, B., Franz Josefstr. 106.
Robitschek Josef (s. Petlach).
Rosenzweig Markus, W., B., Sp., Grillowitzgasse 33.
Rosipal Anna, B., Neug. 31.
Roskoschny Franz, W., B., Sp., Eichborngasse 37.
Rossy Leop. (s. Ballmann).
Rotter Johann, W., B., Sp., Geißg. 13.
Ruschka Philipp, W., B., Sp., Schreibwaldstraße 58.
Ruttar Anna, B., Sp., Kröna 44. (Kral Mich.)
Ruža Auguste (s. Urwalek).
Ružiczka Carl, B., Wienerg. 31.
Samohel Justine, W., B., Sp., Zeile 121. (Czernoch Franz, St.)
Sauer Fanni, W., B., Sp., Branntw., Kaffee etc., Staatsbahnhof.
Sauram Leop., W., B., Sp., Ugartestr. 5. (Matouschek Josef, St.)
Schebela Alois, W., B., Sp., Neug. 109.
Schebrlle Ernst, W., B., Sp., Einkehrrecht, Neug. 70. (Zezulka Josef, St.)
Schels Anna, W., B., Sp., Neug. 141. (Monschiebel Martin, St.)
Scherhak Agnes, W., B., Sp., Josefsg. 12.
Schiebel Franz, B., Sp., Zeile 66.
Schiffner Josefine (s. Schmidt.)
Schilhan Anna, W., B., Sp., Wawrastr. 26. (Schmidt Antonie, St.)
— Marie, W., B., Sp., Annag. 11.
Schillerwein Marie, W., B., Sp., Josefstadt 34.
Schiml Rich., W., B., Sp., Spitalwiese 7. (Bříza Anton, St.)
Schimml August, W., B., Sp., Schwarzfeldgasse 12. (Switil Hyacinth, St.)
Schimpersky Wenzel, B., Sp., Zeile 123.
Schindler Moriz, Bergg. 30.
— m. j. Kinder, W., B., Sp., Schreibwaldstr. 52. (Schindler Franz, St.)
Schlesinger Anton (s. Talacek), Köffillerg 9.
— Henriette (s. Hansl Alois), Josefst. 16.
Schmerda Raim. (s. Sekira).
Schmid Franz (s. Thomaser Stift).
— Ignaz, W., B., Sp., Johannesg. 16.
Schmidt Aloisia, W., B., Sp., Körnerg. 17. (Tomanek Eduard, St.)
— Antonie (s. Schilhan).
Schmied Mathias Kinder, W., B., Sp., Johannesgasse 21. (Schiffner Josefine, Stellv.)
Schönburg-Hartenstein, Fürst Alex. v., W., B., Sp. etc.., Schreibwald 2, Jägerhaus. (Legner Franz, St.)
Schoř Franz (s. Svozilek).
Schoupal Marie, W., B., Sp., Neug. 43. (Kraft Anton, St.)
Schromm Josef, Bäckerg. 46.
Schulmeister Am., W., B., Sp., Neustiftg. 20.
Schützengesellschaft, bürgerl., W., B., Sp., Kaffee etc., Schreibwald. (Aschenbrenner Josef, P.) T. 297.
Schwangmeier Fr. (s. Zoubal).
Schwanzer Veronika, W., B., Sp., Nonnengasse 15.
Schwarz Alois, W., B., Sp., Lackerwiese 8. (Veselsky Marie, St.)
Schwehla Josef, W., B., Sp., Franz Josefstraße 19.
Schwetz Marie, W., B., Sp., Krapfeng. 11. (Wurst Emerich, St.)
Seidl Alois (s. Dundalek Jak.).
Sekira Marie, W., B., K., Eichhorng. 15. (Schmerda Raim., St.)
Seyfried Marie, Gast und Einkehrrecht, Wienerg. 76. (Hannak Marie, P.)
Sigmeth Johann (s. Hajek).
— Matthias, W., B., Sp., Frz. Josefstr. 71.
Sinaiberger Bernhard, W., B., Sp., Dörnrösselg. 35.
Šiša Thomas (s. Kratky).
Škrabak Anton W., B., Sp., Parkstr. 8.
Skřivan Veit (s. Kotzmann).
Slama Magd., W., B., Sp., K., Staffg. 6.
Slawětinský Anton (s. Výpomocná pokladna).
— Mathias, B., Sp., Zollhausglacis 11. (Fanta Josef, St.).
Smažil Anton, W., B., Sp., Neustiftg. 42 (Hufnagel Joh., St.)
Smutka Anna, W., B., Sp., K., Plankengasse 18. (Čižek Franz, St.)
Soffer Josef, W., B., Sp., Jusag. 1 (Restaur. Arbeiterheim).
Sokol Antonie, W., B., K., Falkensteinergasse 40. (Kupčik Anton, St.)

Sosnar Joh., W., B.. Sp., Kröna 28 (zur neuen Welt, s. Gerstmann).
Soukup Marie, W., B., Sp., Neug. 21.
Spindler Marie, W., B., Sp., Kröna 40.
Stadt-Gemeinde Brünn, W., B., Sp., Altbrünnerg. 20. („Moravia"-Brauerei, St.)
Staněk Anna, W., B., Sp., Schreibwaldstraße 66/68.
— Johann, W., B., Sp., Bäckerg. 88.
Stava F., Kröna 70 (s. Brandeis).
Steffel Joh. Kinder, W., B., Sp., Huttergasse 8. (Koštal Emilie, St.)
Steiner Caroline, verw. Berchardt, W., B., Sp., Adlerg. 13.
Stejskal Franz, W., B., Zeile 99.
Stěpanek Richard (s. Jablonsky).
Stiastny Wenzel, W., B., Sp., Franz Josefstraße 85.
Stohansel Johann (S. Petříček).
Strachon Josef, W., B., Sp. Neug. 104.
Straßkraba Johann, W., B., Sp., Bürgergasse 15.
Stražny Marie, W., B., Sp., Bahnring 22.
— Rosa, B., Querg. 11.
Strebinger Adolf, W., B., Sp., Giskrastraße 17. (Pfeiffenberger Johann, St.).
Středa Johann, W., B., Sp., Zeile 30.
Suchanek Alexander v., rad. W., B., Brantwein, Zeile 113.
Svozilek Marie, B., Sp., Lazarethg. 3. (Schoř Franz, St.)
Switil Hyacinth (s. Schimmel).
Swoboda Jakob, W., B., Sp., Adlerg. 21.
— Ignaz (s. Peschko).
— Josef's Kinder, Neug. 9. (Duffek Lad., St.)
Talacek Francisca, W., B., Sp., Josefst. 41. (Schlesinger Anton, St.)
Tauschek Anna, W., B., Sp., Olmützergasse 18.
Teicht Paul, Arnoldg. 16.
Tekal Antonia, W., B., Sp., Tivolig. 15.
Tesař Ernst, W., B., Sp., Ugartestr. 15.
Thomaser-Stift, St., W., B., Sp., Klosterplatz. (Schmid Franz, St.)
Timel Johann (s. Wagner).
Tomanek Eduard (s. Schmidt Aloisia).
Topinka Josef, B., Sp., Czechnerg. 3.
Ulip Anna, B., W., Sp., Spitalwiese 25.
Urban Julie (s. Deutsch Sophie).
Urwalek Franz jun., W., B., Sp., Kröna 52.
— Franz, sen. B., Olmützergasse 10, (Ruža Auguste, St.)
Urz Adele, W., Sp., Josefstadt 20.
Valla Franz (s. Bauer Bruno).
Vašek Anna, W., B., Sp., Eichhorng. 45.
Vejřík Josef (s. Gärtner Ferdinand).
Veselsky Marie (s. Schwarz).
Višek Wenzel, Bäckerg. 1.
Vítěz Vinc. (s. Goldinsky).
Voglsinger Aloisie (verw. Seidl). W., B., Sp., Eichhorng. 77.
Vojtek Anna, B., Fischerg. 45.
Volejnik Anna (s. Chomout.)
Völkl Barbara, W., B., Sp., Neug. 10.
Vrzal Josef, Fröhlicherg. 17.
Všetečka Josef (s. Kahl.)
Výpomocná pokladnice, potravní spolek W., B., Sp., Franz Josefstr. 7. (Slavětinsky Anton, St.)
Wagner Franz, W., B., Sp., Linhartg. 6. (Timel Johann, St.)
— Franz (s. Walek).
Wahalik Josef, W., B., Sp., Wienerg. 52.
Walcher Josef, W., B., Sp., Herreng. 16/18.
Walek Caroline, W., B., Sp., Kaffee, Thee, Zwittag. 5. (Wagner Franz, St.)
Wallisch Jakob, W., B., Sp., Franciscanergasse 13.
Walter Anna, W., B., Sp. Stadthofpl., 7. (Hoberstorfer Josef, St.)
Waniek Adalbert, Eichhorng. 8.
Wařilek Franz, W., B., Sp., Obrowitz 16.
Weber Gustav, W., B., Sp., Scheffelg. 15.
Wendy Lambert, W., B., Sp., Eichborngasse 58.
Werner Aloisia, W., B., Sp., Zeile 87. (Wessely Josef, St.).
— Raimund, Arnoldg. 10.
— Simon, W., B., Sp., Zeile 15.
Wessely Agnes, W., B., Sp., Binderg. 23 b.
— Eduard, W., B., Sp., Basteig. 22.
— Josef (s. Werner Aloisia).
Wetterschneider Leopold, W., B., Sp., Jakobspl. 1. T. 445.
Windholz Moriz, W., B., Sp., Schmerlingstraße 39.
Winkler Hermine, Klaus Kinder, W., B., Bürgerg. 40. (Christ Conrad, St.)
Winter Ignaz, W., B., Sp., Franz Josefstraße 34. (Blahutka Johann, St.)
Wisinger Siegm., W., B., Sp., Ferdinandsgasse 43.
Witasek Marie, W., B., Sp., Wawrastr. 25.
Wohl Francisca, B., Sp., Kröna 63.
Wotzilka Julie, W., B., Sp., Neustiftgasse 46. (Jelinek Peter, St.)
Wschiansky Francisca, W., B., Sp., Giskrastraße 51. (Novak Josef, St.)
Wurst E. (s. Schwetz).
Zapletal Franz, Wawrastr. 53.
Zarichta Katharina, W., B., Sp., Zeile 41. (Fritz Friedr., St.)
Zawodnik Rosa, W., B., Sp., Thalg. 59. (Hampel Josef, St.)
Zbořil Franz, Brückeng. 4.
Zeisel Emanuel, W., B., Sp., Köffillerg. 22.
— Moses, W., B., Sp., Dornichg. 12. (Krčma Franz, St.)
Zekl Franz, W., B., Sp., Krapfeng. 7.
Zemann Constantin, W., B., Sp., Neug. 92.
— Franz, W., B., Zeile 89.
Zezulka Josef, Neug. 70 (s. Schebrlle).
Zoubal Josefine, W., B., Sp., Krapfeng. 35. (Schwankmeyer Fr., St.)
Zoufaly August, Kapuzinerpl. 7.
Žufan Marie, W., B., Sp., Fröhlicherg. 2.

Geflügelhändler.

Andrysek Marie, Krapfeng. 21.
Beranek Anna, Nonneng. 16.
Berger Katharina, Schüttg. 8.
Bock Sigmund, Neuthorg. 3. **T.** 966.
Brych Rosalie, Eichhorng. 19.
Čech Moriz, Dominicanerplatz, Fleischb. 4.
Dauber Rosalie, Cyrillsg. 6.
Deutsch Fanni, Zeile 35.
Drechsler Pauline, Bürgerg. 46.
Eckstein Johanna, Stiftg. 2.
Feldmann Caroline, Kröna 4.
Freiwillig Louise, Grillowitzg. 9.
— Rosa, Stiftg. 6.
Gallia Julie, Kröna 4.
Goldmann Johanna, Dominicanerplatz 4.
— Katharina, Neuthorg. 3.
Hanuš Josef, Annag. 11.
Hirsch Anna, Wawrastr. 17.
Hochmann Marie, Reitschulg. 8.
Hruschak Anna, Bürgerg. 55.
Kašpar Josef, Bergg. 37.
Kessler Betti, Altbrünnerg. 20.
Kral Clara, Nonneng. 3.
Löw Caroline, Josefstadt 27.
Matiasch Marie, Jakobsg. 7.
Morawek Sidonie, Neug. 10.
Münzer Johann, Kröna 14.
Neugebauer K., Krapfeng. 24. T. 501. (Siehe Inserat.)
Reif Friederike, Dörnrösselg. 6.
Richter Theresia, Binderg. 7.
Rutschmann Marie, Krapfeng. 18.
Schallinger Moriz, Adlerg. 24. **T.** 354.
Schöllschitzer Geflügelverkauf (Franz Ritter v. Felbinger), Rennerg. 5. **T.** 676
Schwarz Wilhelm, Josefsg. 4.
Šibl Anton, Stiftg. 6.
Skoumal Josefa, Nonnengasse 5.
Stern Ign., Krautmarkt 3. **T.** 462.
Walka Francisca, Bürgerg. 35/37.
Willheim Ernst, Krapfeng. 44/46. **T.** 593.
Zeisel Rosa, Kröna 16.

Gefrier-Anlagen.

Schall Josef, Zeile 34.

Gelatine-Erzeuger.

Blum Albert & Bruder, Zollhausglacis 25.
Ekler Leopold, Wawrastr. 45.

Gelbgießer.

(Siehe auch Metall- und Zinngießer.)

Fiedler Ignaz, Franz Josefstr. 74. **T.** 879.
Hiller's Ad. Witwe & Sohn, d'Elvertstr. 8. T 74. (Siehe Inserat.)
Indra Franz, Kröna 7. T. 369. (Siehe Inserat.)

Gemischtwarenhändler

der Genossenschaft des Handelsgremiums.

Adolf Arthur, Huttergasse 20.
Alt Löwi, Neug. 8.
Baier Wilhelmine, Hutterteich 1.
Barta Heinrich, Franz Josefstr. 27. **T.** 796.
Baumann Hubert, Dornichg. 23.
Bilek Vincenz, Neustiftg. 49.
Bitschofsky A., Johannesg. 4.
Bock Siegmund, Neuthorg. 3. **T.** 966.
Böhm Alex., Hauptniederlassung: Zeile 37/39. Zweiggeschäft: Schmerlingstr. 29.
Böhm Eduard, Adlerg. 3. T. 166. (Siehe Inserat.)
Brazda Julius, Wawrastr. 14.
Breda Gutmann, Falkensteinerg. 12.
Breinek Josef, Neug. 98.
Burian Franz, Falkensteinerg. 16, Getreidemarkt 2.
Chromeček Marie, Neugasse 125.
Czep Fr. J., Wawrastr. 26.
Czerny Franz, Franz Josefstr. 82.
Deutsch Carl, Kröna.
— David, Winterhollerplatz 9.
— Moriz, Schreibwaldstr. 58.
Dobrowolny Johann, Franz Josefstr. 49.
Drucker Max, Franz Josefstr. 17.
Dubral & Koffer, Neuthorg. 14.
Eisinger Wilhelmine, Haberlerg. 9.
Enders Alois, Gr. Platz 24. (Siehe Inserat.)
Fischer Albert, Neug. 68. **T.** 764.
— Carl, Ottg. 13.
Fleischer A., Jesuiteng. 25.
— Eduard, Dornichg. 22.
Freyschlag Josef, Bürgerg. 49. T. 817. (Siehe Inserat.)
Ftačnik Hugo (Ed. Brzezowsky's Nachfolger), Adlerg. 18. T. 173. (S. Ins.)
Gach Andreas (Josef Lehmann), Rathhausgasse 9. T. 200. (Siehe Inserat.)
Gardulski Anton, Kröna 18.
Goldmann Anna, Wawrastr. 22.
Gottlieb Abraham, Lackerwiese 8/10.
Greger Thomas, Thalg. 13.
Groß Benedict, Franz Josefstr. 136.
Habiger Franz, Eichhorng. 24.
Hauser Moriz, Kröna 12.
Hauszer H. J., Obrowitz 15.
Hawiř Emilie, Eichhorng. 65.
Heumann J. Bürgerg. 46.
Hladky Carl, Neug. 16.
Hlawa Carl, Gomperzg. 19.
Höckl Josef, Dornichg. 13.
Hoffmann Carl, Neustiftg. 29.
— L. J., Bahnring 22. **T.** 754.
Holanek Theresia, Querg. 25.
Holzmann Franz, Thalg. 21.
Horky Alois, Bürgerg. 39. (Siehe Inser.)
Hubel F., Neug. 12.
Jelinek Francisca, Neustiftg. 46.
Jury Richard E., Zeile 103.
Kallina F., Kröna 41. **T.** 462.
Kinter H., Wienerg. 9. u. 32.
Knesl Johann, d'Elvertstr. 4.
Knottek Adolfine, Zeile 89.
Kohn Ignaz M., Rathhausg. 6.
Kohoutek Richard, Schmerlingstr. 1.

Komarek F. J. Nachf. (Foit & Paiker), Jakobsplatz 2. T. 499. (Siehe Inserat.)
Königsgarten Bernh., St.-B.-Viad. 28. **T.** 821.
Kotouczek Adolf, Minoriteng. 1.
— Wilhelm, Altbrünnerg. 1. **T.** 974.
Kudla Robert, Josefstadt 17.
Kunesch Anna, Eichhorng. 50.
Kunz, Brüder, Rennerg. 19. (Siehe Inser.)
Lampel David, Olmützerg. 6.
Lustig Johann, Wranauerg. 30.
Mayer's Anton Neffe (Conrad Lintner), Krapfeng. 5. **T.** 105.
Meduna Marie, Josefstadt 69.
Meinl Julius, Wien, Filiale Brünn, Gr. Platz 16. T. 852. (Siehe Inserat)
Michna Ludwig, Eichhorng. 49
Minich Brüder, Kröna 8. **T.** 933.
Möwes Julius, Ratwitplatz 5.
Nachtnebel Caroline, Lösselg. 33.
Neruschil Johann, Eichhorng. 36.
Neugebauer K., Krapfeng. 24. T. 501. (Siehe Inserat.)
Neumann R., Josefstadt 53.
Nitsche Josef, Franz Josefstr. 6.
Nowak Johann, Rudolfsg. 21.
Obchodní zádruha. Protok. Genossenschaft. Fröhlicherg. 39. **T.** 347. Großer Platz 28. **T.** 131. Neug. 74. **T.** 760. Bürgerg. 51. **T.** 826.
Olejnik Rudolf, Tivolig. 14.
Palla Anton, Ferdinandsg. 10. **T.** 20.
Pandula Josef, Parkstr. 21.
Paral Josef, Neug. 25.
Pazděra Franz, Zeile 49.
Pekarek Anton, Neug. 24.
Peschka Adalbert, Bäckerg. 37.
Petsche Magdalena, Brandstätte 2.
Pohl Heinrich, Neug. 123.
Popper Leopold, Kröna 16. **T.** 455.
Ramisch Josef, Ugartestr. 1.
Ressler Leopold, Dornichg. 44.
Rett Brüder, Herreng. 8.
Rosenfeld H., Plankeng. 77.
Schallinger Moriz, Adlerg. 24. **T.** 354.
Schmidt Ferdinand Nachf., Robert Slawik, Bäckerg. 82. **T.** 452.
— Emilie, Franz Josefstr. 29.
Schnabl Moriz, Zeile 58. **T.** 871.
— Siegmund J., Schmerlingstr. 37.
Schönberger Paul, Bäckerg. 2.
Schwarz Theresia, Gomperzg. 11.
Šich Georg, Josefstadt 41.
Skutetzky & Gerstmann, Kröna 22.
Slawik Marie, Köffillerg. 11.
Sonnenschein Julie, Dominicanerplatz 2.
— Marcus, Josefsg. 9.
— Rosa, Dornichg. 7.
Spaniel Franz, Fröhlicherg. 29.
Spitz Heinrich, Neug. 94.
Stachy Julie, Bürgergasse 36.
Steinbrecher F. V., Hauptgesch. Kröna 1. T. 561. Zweiggesch. Großer Platz 9. T. 112. (Siehe Inserat).
Steiner S., Bäckerg. 35.
Strachon Johann, Rudolfsg. 26.
Stursa Josef, Neug. 39.
Suchanek's Alex. Nachfolger, Krautmarkt 6. T. 208. Filiale: Bürgerg. 27. (Siehe Inserat.)
Suchanek Rudolf, Giskrastr. 33.
Suschitzky Josefine, Neug. 58.
Taufar Josefa, Plankeng. 22.
Tlaskal Emanuel, Bürgerg. 48. **T.** 769.
Tramer Ludwig, Adlerg. 14. **T.** 833.
Tuschak Josef, Wawrastr. 71.
Vdoleček Ferdinand, Jusag. 12.
Wachsberger Gustav, Minoriteng. 2 und Neug. 4.
Wägner J. N. & Sohn, Zeile 9. **T.** 626. Ferdinandsg. 41. **T.** 220 u. Rennerg. 18. **T.** 19.
Waldhans Marceline, Josefstadt 71.
Walter Marie, Bäckerg. 47.
Weigl Max, Ferdinandsg. 43.
Weiß Berthold, Franz Josefstr. 21.
— Heinrich, Winterhollerplatz 17.
Widhalm Carl Ignaz, Altbrünnerg. 4.
— Friedrich, Bürgerg. 29.
— Marie, Wienerg. 46.
— Wilhelm, Bäckerg. 16.
Willheim Ernst, Krapfeng. 44/46.
— Jakob, Thalg. 27.
Wittreich Johann, Ferdinandsg. 19, **T.** 800 u. Rennerg. 10.
Woděra Josef, Kröna 57.
Wolf Franz, Krapfeng. 13.
Wurm Carl, Ugartestr. 14/16.
Zeisel Max, Schulg. 8.
— Nathan, Josefstadt 11.
Zelenka Josef, Dornichg. 24. **T.** 794.

Gemischtwarenverschleisser der Genossenschaft der handelsger. nicht protokollierten Handelsleute.

Altenstein Rosa, Neustiftg. 3.
Autrata Josefine, Olmützerg. 13.
Babák Franz, Neug. 128.
Baron Ernestine, Josefstadt 21.
Barta Ignaz, Radwitplatz 2.
Bartik Vincenzie, Lazarethg. 7.
Bauer Jakob, Wienerg. 69.
Bednař Marie, Ritschelg. 7.
Beran Charlotte, Neug. 17.
Berger Rosa, Körnerg. 9.
Bilek Johann, Zollhausglacis 1.
Böhm Thomas, Wienerg. 36
Brauneis Anna, Sturmg. 11.
Bundalek Barbara, Plankeng. 39.
Bureš Eduard, Grillowitzg. 19.
Butschek Johann, Dörnrösselg. 7.
Čech Eva, Neug. 129.
Černiček Marie, Lösselg. 25.
Černy Julie, Lackerwiese 10.
Chyla Anna, Kröna 28.
Daněk Otto, Wranauerg. 3a.
Dimaček Marie, Dörnrösselg. 41.

Dokoupil Josefine, Giskrastr. 39.
Drabek Marie, Dornichg. 112.
Drahowzal Franz, Bergg. 37.
Dwořak Julius, Eichhorng. 40.
— Marie, Bürgerg. 17.
Duchoslav Wenzel, Franz Josefstr. 70.
Dunaček Therese, Janowitzg. 7.
Ehrenberger Alois, Neug. 130.
Eisinger Wilhelmine, Haberlerg. 9.
Endel Marie, Rudolfsg. 26.
Enzenberger Marie, Kiosk 1.
Erber Emanuel, Bürgerg. 30.
Feldmann Fanni, Zollhausgl. 35.
Fiedler Johann, Ugartestr. 18.
Fiker Katharina, Neug. 109.
Fischer Eduard, Neug. 20.
— Moriz, Fröhlicherg. 13.
Friedl Berthold, Kröna 71.
Funtan Wilhelm, Frömelg. 16.
Gigal Marie, Winterhollerplatz 20.
Gottwald Katharina, Neug. 125.
Gürtler Božena, Wawrastr. 13.
Haban Carl, Neug. 31.
Hahn Gustav, Krapfeng. 10. **T.** 786.
— Moriz, Kröna 7.
Hajek Marie, Josefsg. 21.
Halouska Julie, Spinnerg. 5.
Hart Josefine, Schreibwaldstr. 42.
Hauska Victor, Josefsg. 4.
Hawiř Francisca, Annag. 11.
Hawranek Anna, Thalg. 30.
Helfer Sophie, Binderg. 6.
Hohl Ernestine, Jakobsg. 1.
— Therese, Spitalwiese 41.
Horak Leopold, Linhartg. 6.
Hrdlička Johann, Zeile 117.
Hüttel Francisca, Schreibwaldstr. 28.
Jahoda Franz, Frz. Josefstr. 77.
Janda Vincenz, Tivolig. 11
Indraček Johann, Zeile 88.
Jenisch Alois, Bäckerg. 86.
Jusa Sofie, Klosterplatz 2.
Kail Anna, Staffg. 4.
Kartus Mathilde, Köfillerg. 21.
Kittner Franziska, Mühlg. 17.
Kizlink Anton, Dörnrösselg. 41.
Kludak Johann, Josefstadt 1a.
Knobl Wenzel, Josefstadt 34.
Koči Franz, Grillowitzg. 39.
Komoly Mathilde, Grillowitzg. 56.
Konečny Jakob, Bäckerg. 11.
Kořinek Josef, Bergg. 37.
Kozel Marie, Bäckerg. 11.
Kozlik Francisca, Binderg. 5.
Kral Bernhard, Fischerg. 2.
Krejčí Hermine, Wranauerg. 26.
Kroh Franz, Neugasse 95.
Kubik Marie, Dammg. 10.
Kugler Franz, Lösselg. 25.
Kusaček Anna, Plankeng. 39.
Kyttner Francisca, Mühlg. 17.
Lamplota Hubert, Getreidemarkt 2.
Laufer Sigmund, Kröna 24.
Lipold Therese, Lösselg. 15.
Machaczek Johanna, Thalg. 31.
Martinofsky Emerentia, Grillowitzg. 56.
Masařik Cäcilie, Körnerg. 1.
Mayer Aloisie, Dornich. 44.
Melichar Josef, Lichtenauerg. 4.
Merz Heinrich, Dornichg. 116.
Mikeš Anton, Meierhofg. 11.
Morawetz Apollonia, Bäckerg. 39.
Müller Friedr. (D. Pollak's Nachf.) Linhartg. 4.
Nesrsta Johann, Ratwitg. 1.
Neumann Josef, Hoffg. 2.
— Wilhelm, Annag. 11.
Ninger Barbara, Körnerg. 17.
Nowak Wenzel, Lauteng. 19.
Oplustil Marie, Tivolig. 18.
Oralek Marie, Dornichg. 12.
Oslsla Alois, Olmützerg. 5. u. Wranauergasse 23.
Pařiska Marie, Giskrastr. 29.
Pazovsky Carl, Erzh. Rainerstr. 10.
Pešat Francisca, Lösselg. 9.
Piowaty Josefine, Offermannsg. 15.
Pliska Fabian, Zuischg. 30.
Pokorny Franz, Ritscheltg. 5.
Pollak Marie, Kröna 45.
Popek Anton, Bäckerg. 7.
Popp Johanna, Arnoldg. 12.
Porovnik Josefa, Franz Josefstr. 40.
Pospischil Anna, Herringg. 9.
Pospišil Rudolf, Sterng. 5.
Přidal Francisca, Frömelg. 3.
Přikryl Caroline, Franz Josefstr. 125.
— Isabella, Giskrastr. 27.
Reither Josef jun., Franz Josefstr. 111.
Rossmann Josef, Neug. 128.
Rozkopal Aloisie, Frömelg. 9.
Rubinek Victoria, Bäckerg. 58/60.
Ružička Katharina, Janowitzg. 9.
Sachs Jakob, Johannesg. 25.
Šafařik Franz, Lautengasse 23.
Sajda Franz, Altbrünnerg. 7.
Sanystra Carl, Lessingg. 4.
Saxl Rosalie, Kröna 44.
Schafařik Franz, Lauteng. 23.
Schein Charlotte, Josefstaat 1a.
Schlesinger Moriz, Radlasg. 14.
Schmidt Marie, Kothg. 10.
Schneider Marie, Postg. 4.
Schoř Anna, Dörnrösselg. 41.
Schulz Leopold, Schreibwaldstr. 27.
Schustasek Marie, Franz Josefstr. 70.
Schwarzer J., Bäckerg. 32.
Schwetz Aurelie, Wienerg. 8.
Šefčik Sidonie, Wienerg. 9.
Segeta Sofie, Schreibwaldstr. 54.
Slaby Marie, Neug. 43.
Spaček Francisca, Wienerg. 13.
Spitz Heinrich, Neug. 94.
Stohansel Johann, Staffg. 4.
Straka Vincenz, Annagasse 10.
Streit Marie, Neug. 117.
Švindl Camilla, Neug. 123.

Tesauer Francisca, Körnerg. 17.
Theiner Francisca, Kröna 70.
Ticho Eduard, Gomperzg. 13.
Tomann Augustine, Zeile 119.
Tomesch Fanni, Spitalwiese 17.
Wagner Marie, Franz Josefstr. 88.
Walter Ludwig, Kröna 45.
Wartocha Michael, Zeile 35.
Važansky Anna, Köffillerg. 21.
Werner Josef, Schüttg. 14.
Wertheimstein Ignaz, Bergg. 19.
Wetschauer Regina, Neug. 42.
Wistrčil Anna, Neugasse 44.
Witamwas Marie, Plankeng. 8.
Wolf Fanni, Kröna 24.
Wondraczek Franz, Neugasse 42.
Zak Wilhelmine, Krapfeng. 21.
Zatloukal Emilie, Jusag. 7.
Zeisel Anna, Neug. 93.
Zemanek Marie, d'Elvertstr. 23.
Zemann Ernst, Olmützerg. 8.
Zima Anna, Goetheg. 9.
Zitka Marie, Wawrastr. 14.
Zwicker Auguste, Neug. 71.
Zwicker Ernestine, Zwittag. 11.

Gesangslehrer.

(Siehe Musiklehrer.)

Geschäftsbücher-Erzeuger.

Streit Johann, Krapfengasse 33. T. 922.
(Siehe Inserat.)

Geschirrhändler.

Andrejs Josef, Eichhorng. 14.
Aussenberg Anna, Zeile 45.
Bednařik Marie, Dornichg. 4.
Česalek Juliane, Zeile 47.
Farnik Carl, Bergg. 37.
Fischer Caroline, Fröhlicherg. 13.
Grenar Anna, Bürgerg. 9.
Jaruschek Dorothea, Zeile 82.
Kellnar Jos., Schwertg. 4.
Klar Berthold, Rathhausg. 6.
Kment Martha, Arnoldg. 13.
Langer Marie, Krautmarkt 22.
Loskot Anna, Obrowitz 7.
Mikeš Agnes, Zeile 75.
— Carl, Schlosserg. 2.
Mišak Joh., Rudolfsg. 32.
Neumann Eduard, Rennergasse 18, Fröhlichergasse 11, Herrrengasse 3.
Polaček Veronika, Zeile 5.
Puchyř Marie, Kröna 24.
Pupp Christine (Holzgeschirr), Dornichg. 4.
Reinisch Francisca, Plankeng. 59.
Schestiprsty Franz (Holzgesch.), Postg. 4.
Sternbach Ottilie, Zeile 18.
Theumann Ludwig, Adlerg. 6.
Ulrich Wilh., Krautmarkt 24.
Zastawa Josefine, Adlerg. 15.

Gesundheitstechnisches Bureau für Wasserleitungen etc.

Krenes & Gotz, Basteigasse 3.

Getreidehändler.

Aschkenes Arnold, Schreibwaldstr. 25.
Bass Berth., Eichhorng. 50.
Deutsch Carl, Zollhausglacis 37. **T.** 623.
Donath Simon, Mühlg. 7.
Feiwel Josef, Zollhausglacis 19. **T.** 533.
Grossheim Siegmund, Fleischmarktg. 8.
Kellner S., Adlerg. 1.
Kohn Siegfried, Kröna 4.
Lampel D., Olmützergasse.
Löwenthal Brüder, Dornichg. 1. T. 345.
(Siehe Inserat.)
Pollak Max, Ferdinandsg. 43. **T.** 309.
Prager Leopold, Gomperzg. 10.
Schneider Isidor, Bahnring 12. **T.** 307.

Glas- und Porzellanhändler.

Fischer B., Großer Platz 22. **T.** 241.
Keiner S. & Comp. (Hans Hannakampf), Herreng. 15. **T.** 433.
Klar Berthold, Rathhausg. 6.
Mišák Joh., Rudolfsg. 32.

Seit 1867

als solide und billigst bekannte, **derzeit grösste**
Glas-, Porzellan-, Lampen-Handlung
ALBERT STERN
Minoritengasse 10
im eigenen Warenhause.
SPECIALITÄT: Services aller Art.
Gasthausgeschirr. - Flaschen-Niederlage v. S. Reich & Co., Gaya.
Telephon Nr. 76.
Provinz-Versandt!

Pauscher Hans, Jesuiteng. 23. (Porzellanmaler.) (Siehe Inserat.)
Ratschke Ad., Kröna 24. T. 318.
Stern Albert, Minoriteng. 10. Vertreter der Carlsbader Porzellan-Fabriksniederlage von Pfeifer & Löwenstein und der Glasfabriks-Niederlage u. Commissionslager von S. Reich & Co., Gaya. T. 76. (Siehe Inserat.)
Theumann Ludwig, Adlerg. 6.
Ulbrich Katharina, Krautmarkt 24.
Verkaufshalle, genossensch., Erste Brünner, Großer Platz 6/7. T. 899. (Siehe Inserat.)

Glasermeister und Glashändler.

Beschorner Carl, Neug. 63.
Brodmerkel Heinrich, Zeile 34. T. 431b.
Chloupek Franz, Thalg. 10.
Dirmoser Genovefa, Kröna 15.
Glaser Eduard, Zeile 36. T. 431a.
Hoch Andreas, Johannesg. 9.
Hrdlička Wenzel, Bergg. 10.
Hubeny Johann, Franz Josefstr. 44.
Jarosch Joh., Zeile 42.
Kilian Franz, Bürgerg. 12.
Kotzmann Josef, Herreng. 14.
Nawratil Johann, Rudolfsg. 18. T. 949.
Pawelka Franz, Franz Josefstr. 105.
Pišek Johann, Neustiftg. 47.
Plitschka Franz, Krapfeng. 31.
Sedlaček Johann, Dornichg. 14.
Skalitzky Josef, Meierhofg. 4.
Škarda B., Bergg. 39. T. 251. (Siehe Inserat.)
Soffée Aloisia, Bürgerg. 2.
Stern Albert, Minoriteng. 10. (Siehe Ins.) T. 76.
Uheretz Josef, Rennerg. 1. (Siehe Ins.)

Glas-Graveure.

Uheretz Josef, Rennerg. 1. (Siehe Ins.)

Erste Brünner Glas-Gravier-Anstalt und Glas-Handlung

Josef Uheretz

Brünn, Rennergasse 1

übernimmt
alle Arten von Glas-Gravuren und empfiehlt sein reichhaltiges Lager von **Glaswaren.**

Reelle und solide Bedienung garantiert.

Glasmalerei, Aetzerei und Schleiferei.

Brodmerkl & Glaser Zeile 34. T. 431.
Nawratil Johann, Rudolfsg. 18. T. 949.
Škarda B., Bergg. 39. T. 251. (Siehe Inserat.)

Glasmanufactur

B. Škarda, Brünn

Comptoir: Berggasse 39.

Fabrik in den Häusern: **Berggasse 39. Schulgasse 11 — 9 und 7.**

Glasmalerei, Glasätzerei, Glasbläserei (Sandgebläse), Glasschleiferei.

Niederlage sämmtlicher Sorten Tafelglas.

Achtmal mit ersten Preisen prämiiert!

Uheretz Josef, Rennerg. 1. (Siehe Ins.)

Glas- und Schmirgelpapierhändler.

Kudrna Albrecht, Dornichg. 66.
Lehmann Jos. & Co. Nachf., „zum schw. Hund", Ferdinandsgasse 24. T. 207. (Siehe Inserat.)

Verlobungsringe, Eheringe, Brautschmuck, Hochzeitsgeschenke, Festgeschenke, Silberwaren, Taschenuhren, Neusilberwaren

Brüder Klein

Brünn, Grosser Platz 18, Ecke der Johannesgasse.

Nur solide Ware, billigste Preise. Einkauf und Umtausch von alten Schmuckgegenständen. Reparaturen prompt und billigst.

Glockengießer.

Hiller's Ad. Witwe & Sohn, d'Elvertstr. 8. T. 74. (Siehe Inserat.)

Goldarbeiter und Juweliere.

Fischer Adolf, Geißg. 11.
Foltin Ignaz, Kapuzinerplatz 14.
Fritsch Al., Kröna 16.
Gabriel V. & Jeniczek J., Krautmarkt 22.
Klein Brüder, Großer Platz 18, Ecke d. Johannesg. (Siehe Inserat.) T. 195. (Inhaber Hugo Klein.)
Matzner Ignaz, Ferdinandsg. 13/15. T. 190. (Inhaber Perlmann.)
Netzkarz Josef, Ferdinandsg. 34.
Nowotny August, Adlerg. 24.
Radda Ferdinand, Neug. 26.
Weiß Josef, Johannesg. 27.
Wilcke Gustav, Herreng. 7.
Zeinar Theodor, Rathhausg. 7.

Gold- und Silberwaren-Händler.

Antel Johann, Schlosserg. 6. (S. Inser.)
Bachner Berth., Ferdinandsg. 17, Filiale Ferdinandsg. 2. T. 192 (Siehe Inserat.)
Gabriel V. & Jeniczek J., Krautmarkt 22.
Janiczek Franz, Wawrastr. 12.
Krechler Ernst, Rathhausg. 12.
Kužela Ladisl., Fröhlicherg. 3.
Löff Siegm., Ferdinandsg. 41.
Manuel Wilhelm, Johannesg. 23.
Mayer Emanuel, Neuthorg. 20.
Mayr Heinrich, Ferdinandsg. 18/20.
Morawus Theodor, Gr. Platz 6/7. (Siehe Inserat.)
Prokeš Johann, Ugartestr. 13.
Rother Markus, Bürgerg. 49.
Swoboda Franz, Herreng. 4.

Goldplatierer.

Richter Alois, Neug. 19.

Grabkreuz- und Monumentenhändler.

Dreßler Alfred, Ugartestr. 17.
Glück Johann, Wienerg. 37.
Loos Adolf Witwe, Giskrastr. 22. Filiale: Wienerg. 124, nächst dem Centralfriedhofe. (Siehe Inserat.)
Maschinenbau-Actiengesellschaft vorm. Breitfeld, Daněk & Co. in Blansko. T. 692. Niederlage in Brünn, Kröna 22. T. 374. (Siehe Inserat.)
Müller Albert, Giskrastr. 16. Filiale: gegenüber dem Centralfriedhofe.
Swoboda Franz, Wienerg. 24.
Tomola Joh. E., Wawrastr. 43. (Siehe Inserat).
Uhlíř J. & Comp., Wawrastr. 14.

Grammophone.

Herter F. A., Neug. 7.
Mayr H, Ferdinandsg. 10/12,

Granitwerke.

Dvořak Em. & Rud. Lang, Plankeng. 37. (Siehe Inserat.)

Em. Dvořak & Rud. Lang

Granitwerke in Mrakotin.

Geschäftskanzlei: Brünn, Plankengasse 37

Granitbrüche in Mrakotin bei Teltsch. Ordres in diesen Materialien sind an Em. Dvořak, Steinmetzmeister in Křetin, oder an Rud. Lang, Steinmetzmeister in Brünnlitz oder an die oben genannte Geschäftskanzlei zu dirigieren.

Streng solid! Ersichtliche Preise! Streng solid! Ersichtliche Preise!

Juwelen-, Gold-, Taschen- Silberwaren und Uhren

BERTHOLD BACHNER

BRÜNN
Ferdinandsgasse Nr. 17

BRÜNN
Ferdinandsgasse Nr. 2
Neusilberwaren.

Streng solid! Ersichtliche Preise! Streng solid! Ersichtliche Preise!

Rob. Lidel's Erben ~ Brünn

Telephon Nr. 145 **Grosser Platz Nr. 21** Telephon Nr. 145

Gummiwaren- und Linoleum-Specialgeschäft

Chirurgische Artikel für Krankenpflege, Galloschen und Schneeschuhe, alle technischen Artikel, Treibriemen jeder Art, sowie **Bremer Linoleum** zu billigsten Preisen.

Graveure.

Hopf Hans, Ferdinandsg. 28.
Müller Wenzel, Herreng. 10.
Smejkal Franz (Kautschuk- und Metallstempel-Erzeuger), Krautmarkt 4.

Greisler u. Victualienhändler d. Genossenschaft d. handelsgerichtlich nicht protokollierten Handelsleute.

Werden wegen des großen Wechsels nur im Nachweis III (Wohnungsanzeiger) geführt.

Großhändler.

Herber L., Gr. Platz 3. T. 115. (Siehe Inserat.)
Löw-Beer Sam., Carlsglacis 9/11. T. 572.

Gummi- und Kautschukwarenhändler.

Čihak Č., Gr. Platz 2. T. 215.
Fokt's Nachfolger, Mayer Ed., Rennerg. 4. T. 758.
Kordina Ed. & Co., Giskrastr. 30. T. 90.
Lehmann Jos. & Co. Nachf., „zum schwarzen Hund", Ferdinandsg. 24. T. 207. (Siehe Inserat.)
Lidel's Robert Erben, Gr. Platz 21. T. 145. (Siehe Inserat.)
Linka & Rosola, Adlerg. 7. T. 202. (Siehe Inserat.)
Oppenheim J., Zeile 3. T. 955.
Schottola Theod., Zollhausglacis 13. T. 854.
Schottola & Nowotny, Zeile 45. T. 562.
Wolf Franz, Krapfeng. 13.

Gürtler.

Hysam Joh., Altbrünnerg. 20.
Jäger Anton, Krautmarkt 8.
Kužela Ladislaus, Fröhlicherg. 6.
Mrazek Joh., Flederwischg. 2.
Srp Johann, Minoriteng. 1.

Gypsfigurengießer.

Brunner Marie, Bäckerg. 16.
Kopp Josef, Kröna 71.
Kryška Johann, Klosterplatz 2.
Silvestri Antonio, Bäckerg. 29.

Hadern- und Knochenhändler.

Broch Alois, Kothg. 10.
Deutsch Samuel, Wienerg. 8.
Eisenbach N., Krapfeng. 15.
Ekler Rebekka, Wawrastr. 14.
Kohn Jakob, Kröna, 16.
Neugewürz Jakob, Josefstadt 7.
Neumann Leopold, Adlerg. 14.
Schiml August, Schwarzfeldg. 12.
Toch Hermann, Offermanng. 7. T. 827.
— Julie, Josefstadt 30.
Tragatsch Isidor, Kröna 14.
Zwicker Heinrich, Neug. 70.

Hafner und Ofensetzer.

Česalek Paul, Zeile 47.
Dworak Robert, Franciscanerg. 11.
Eber Josef, Franz Josefstr. 11.
Gabriel Franz, Giskrastr. 16.
Glässer Anton, Eichhorng. 14.
— Josef, Neug. 102.
Havliček Johann, Dornichg. 48.
Heinz Anton, Josefstadt 39.
Kerschner Katharina, Giskrastr. 6.
Kinzl Emanuel, Neug. 16.
Lebart Bernhard, Grabeng. 8.
Michler Ed., Nonneng. 15.
— Josef, Fröhlicherg. 17.
Müller Franz, Neug. 40.
Peschak Anton, Johannesg. 10.
Sochurek Josef, Bürgerg. 23.
— Wenzel, Zeile 30.
Švejda Josef, Eichhorng. 38.
Ullmann Theodor, Bäckerg. 16.
Wilimsky Eduard, Neug. 41.

Handarbeitenerzeugung, Weibliche.

Mähr.-schles. Blinden-Institut, Ratwitplatz 7.

Handschuhhändler.

Bundalek Fr. Josef, Ferdinandsg. 10. (Siehe Inserat.)
Fluss Gisela, Großer Platz 18.
Lassmann Arnold, Großer Platz 10. T. 123.

Turetschek's Eduard Nachf. Swoboda Joh., Adlerg. 4. T. 197.
Wittrich, Brüder, Ferdinandsg. 4. T. 1.

Handschuhfabriken und Handschuhmacher.

Handschuhfabrik, Erste mähr.-schl., Theod. Löw, Fischerg. 19 u. Ferdinandsg. 10.
Hauer Carl, Herreng. 4.
Hermann Heinrich, Johannesg. 7.
Hoppe Wenzel, Fröhlicherg. 25.
Kessler Anton, Kiosk 9.
Klumpart Joh. Nachf. Hellus Ignaz, Johannesg. 11.
Langer Josef, Ugartestr. 9.
Mejstřík Anton, Neug. 101.
Ondráček Emanuel, Bürgerg. 19.
Raab Josef, Kircheng. 2.
Ruschka Philipp, Köfillerg. 6.
Sesula Theodor, Postg. 1.
Starker Leopold, Brunneng. 7.
Wodička Marie, Josefstadt 4.

Handweberei.

Sitte Ladislaus, Sterng. 8.

Harmonika-Erzeuger.

Kupsky Jakob, Franz Josefstr. 63/65.
Rosmaryn Fr., Kröna 54.

Harmonium-Erzeuger.

Káš Adalbert, Neug. 8.

Haus- und Küchengeräthe.

(Siehe Küchengeräthe.)

Häute- und Fellehändler.

Blum Moriz, Ottg. 6.
Deutsch Brüder & Popper, Kröna 1. T. 380.
Stöckler David, Stiftg. 3.

Hebammen.

Adam Marie, Jusag. 12.
Anderle Eleonora, Neugasse 141.
Ballon Aloisie, Neug. 19.
Barak Cäcilie, Neugasse 28.
Barta Cäcilie, Plankengasse 39.
Benesch Josefa, Arnoldg. 15.
Biach Anna, Leopoldshof 1.
Branowitzer Amalie, Franziskanerg. 9.
Buresch Rosine, Franz Josefstr. 114.
Čepek Caroline, Krapfeng. 25.
Cerhonek Marie, Kiosk 1.
Drška Katharina, Altbrünnerg. 12.
Dudik Cölestine, Dornichgassn 54.
Elefant Anna, Bürgerg. 23.
Ellbogen Emma, Gerichtsgasse 5.
Feuereis Marie, Kröna 63.
Fiala Francisca, Bürgerg. 52.
Fibiger Anna, Ferdinandsg. 22.
Fischer Leopoldine, Josefstadt 40.
Friede Caroline, Thalg. 24.
Gardacz Francisca, Fröhlicherg. 6.
Grmela Clotilde, Olmützerg. 3.
Groß Amalie, Kröna 43.
— Josefa, Thalg. 33.
Gründel Francisca, Herrengasse 16.
Hamak Fr., Stadthebamme, Krautmarkt 14.
Hellebrand Johanna, Plankeng. 8.
Hladik Josefa, Querg. 22.
Hojač Marie, Dornichg. 32.
Höll Francisca, Dörnrösselg. 22.
Holoubek Marie, Franz Josefstr. 19.
Hrdliczka Barbara, Jesuiteng. 21.
Jeřabek Marie, Bürgerg. 40.
Kaiser Marie, Brunneng. 1.
Kaschtitzky Marie, Waisenhausg. 9.
Keßler Marie, Josefstadt 69.
Kienberger Marie, Neustiftg. 33.
Klein Amalie, Krautmarkt 17.
— Theresie, Kröna 5.
Kolarz Francisca, Ugartestr. 9.
Kolbaba Rosalie, Neug. 123.
Konečny Marie, Bergg. 37.
Kraliček Wilhelmine, Neug. 46.
Kraus Ludmilla, Arnoldg. 3.
Krejčir Marie, Krapfeng. 9.
Kreutz Josefa, Thalg. 12.
Kříž Marie, Querg. 25.
Kubitschek Anna, Zeile 5.
Kučera Katharina, Zuischgasse 30.
Kuchta Francisca, Eichhorng. 38.
Kudrna Wilhelmine, Eichhorng. 8.
Kutscha Anna, Bindergasse 15.
Lang Johanna, Kiosk 7.
— Anna, Annag. 8.
Lehar Francisca, Bäckerg. 28.
Lischka Antonie, Rudolfsgasse 10.
Löw Charlotte, Rudolfsg. 23.
Martinkowicz Mathilde, Dornrösselg. 30.
Matzal Caroline, Zollhausglacis 11.
Mazanek Justine, Franz Josefstr. 69.
Merta Josefa, Kröna 16.
Mlčoch Marie, Herreng. 7.
Müller Elise, Neug. 25.
Nawratil Julie, Thalg. 33.
Nečesanek Anna, Körnerg. 5.
Nevoral Anna, Frömelg. 7.
Nowotny Anna, Josefstadt 39.
— Antonia, Staffg. 8.
Nunwař Anastasia, Bäckerg. 60.
Odwarka Marie, Wawrastr. 29.
Pesch Anna, Josefsg. 3.
Pescha Francisca, Bürgerg. 28.
Petlach Marie, Roseng. 11.
Přikry Antonia, Köfillerg. 5.
Přikryl Antonia, Franz Josefstr. 48.
Prutzek Eleonore, Krapfeng. 21.
Rehak Anna, Neug. 40.
Renner Josefa, Bäckerg. 60.
Rossmann Therese, Neug. 35.
Schatral Anna, Bergg. 21.
Schmidt Elise, Ugartestr. 14/16.

Schneider Julie, Zollhausglacis 7.
Scholz Leopoldine, Ratwitpl. 1.
Schuel Marie, Bürgerg. 15.
Schulz Antonie, Thalg. 25.
Schwab Josefa, Fröhlicherg. 25.
Schwihalek Antonie, Franz Josefstr. 107.
Sedlak Anna, Neustiftg. 47.
Smejkal Therese, Bäckerg. 24.
Soporsky Francisca, Cyrillsg. 3.
Staněk Francisca, Franz Josefstr. 17.
Storač Fanni, Zollhausglacis 27.
Stoschka Francisca, Parkstr. 5.
Stransky Aloisia, Wranauerg. 27.
Swačina Anna, Bäckerg. 46.
Swoboda Cäcilie, Dornichg. 112.
— Francisca, Josefstadt 19.
Tiltsch Cäcilie, Lösselg. 29.
Tomaschek Therese, Gr. Platz 23.
Tschöpe Agnes, Giskrastr. 25.
Vašiček Francisca, Franz Josefstr. 57.
Vyžralek Josefa, Fischerg. 3.
Wacek Marie, Josefstadt 41.
Walisch Francisca, Bürgerg. 23.
Wallouch Marie, Wawrastr. 41.
Wessely Anna, Josefstadt 67.
Wewerka Barbara, Plankeng. 20.
Wlczek Amalie, Neug. 5.
Woděra Marie, Rudolfsg. 6.
Wokurka Auguste, Waisenhausg. 21.
Wolf Adele, Gr. Platz 30.
— Eleonore, Dornrösselg. 27.
Wystrčil Antonie, Neug. 14.
Zach Anna, Neug. 53.
Zelinka Marie, Kröna 37.
Zelinsky Josefa, Dornichg. 13.
Žilla Francisca, Backhausg. 10.
Zopp Cäcilie, Ratwitg. 2/4.

Heizungs- und Lüftungsanlagen.

Indra Franz, Kröna 7. T. 369. (Siehe Inserat.)
Kaš Emil, Salzamtsg. 8.
Krenes & Gotz, Basteig. 3.
Schönhof & Schmidl, Ferdinandsg. 7. T. 494. (Siehe Inserat.)

Herren-Modewaren.

Adler Wilh., Kircheng. 1.
Bauer Gustav, Krapfeng. 8.
Bundalek Franz Josef, Ferdinandsg. 10 T. 750. (Siehe Inserat.)
Fiala Franz, Rudolfsg. 9.
Lassmann Arnold, Gr. Platz 9. T. 123.
Meisl Rudolf, Krapfeng. 4.
Nawratil Marie, Rudolfsg. 4.
Pintner Otto, Adlerg. 2.
Skolud Ludwig, Gr. Platz 20.
Swoboda Joh., vorm. Turetschek, Adlergasse 4. T. 197.
Wittrich, Brüder, Neug. 12. T. 1b. Niederlage Ferdinandsg. 4. T. 1a.
Wolf Jacques, Herreng. 3.
Zöllner Rud., Rudolfsg. 13. T. 411.

Heu- und Strohhändler.

Baß Ignaz & Berthold, Eichhorng. 50.
Glücklich Daniel, Krapfeng. 33. T. 685.

Holzbildhauer.

Česalek Felix, Zwittag. 9.
Frank Anton, Neug. 15.
Galle Alois, Stiftg. 6.
Kříž Josef, Adlerg. 12.
Tuma Wenzel, Neug. 42.
Wejwoda Rudolf, Neuthorg. 3.

Holzhandlungen.

(Die zahlreichen Klein-Holz-Verschleißer werden wegen des großen Wechsels nicht geführt).

Basch & Comp., Plankeng. 51. T. 404.
Bayerl Otto, Hutterg. 10.
Bondi Armin, Gomperzg. 7. T. 771.
Deutsch's Philipp W., Zeile 39, Josefstadt 36. (Br.) T. 433.
Deycks & Wenig, Zeile 25. (Br.) T. 615.
Drucker D., Linhartg. 1. T. 23.
Engelmann Carl & Cie., Zeile 5.
— Franz, Giskrastr. 26. T. 27.
Freund Theodor, Nordbahnstr. 13. T. 885.
Gurein, Holzdepôt der Herrschaft, Staffg.
Janotta Joh. A., Lagerplatz Hoffg. T. 343.
Kletzl Theodor, Kröna 81/83. T. 399.
Kohn Adolf, Wawrastr. 37. T. 283.
Prochaska Emil, Josefstadt 35. T. 552. (Siehe Inserat.)
Redl F. & Cie., Zeile 5. T. 768. (Siehe Inserat.)
Rosenberg Katharina, Cyrillsg. 8. (Br.)
Schebanek Arnold & Comp., Glockeng. 2. T. 338.
Schipka Carl, Wawrastr. 41. T. 261.
Smutny Hugo, Wenzel Lesel's Nachfolger, Dörnrösselg. 32. T. 1042.
Tandler Wilhelm, Zeile 28.

Holzwarenfabriken.

Kordina Ed. & Cie., Zuischg. 30. T. 818.
Prochaska Emil, Josefstadt 35. T. 552. (Siehe Inserat.)
Rosenberg Edmund, Spinnerg. 30.

Holzwolle-Niederlage.

Ratschke Adolf, Kröna 24. T. 318.

Honig-Verkauf.

Bienenzuchtverein, Wienerg. 121.
Breda Gutmann, Falkensteinerg. 12.
Ludwig Anna, Krautmarkt 2.

Möwes Julius, Ratwitpl. 5. (Siehe Inser.)

Mähr. Blütenhonig
garantiert rein geschleudert und in Jungfernwaben
empfiehlt
JULIUS MÖWES
Honigverschleiss Ratwitplatz 5.
Postcolli Blechdosen 4¼ Ko.

Palla Anton, Ferdinandsg. 10. T. 20.
Steinbrecher F. V., Hauptgesch. Kröna 1. T. 764. Zweiggesch. Gr. Platz 9. T. 112. (Siehe Inserat.)

Hosenträger-Erzeuger.

Mach Franz, Neug. 61.

Hôtels.

(Siehe Gasthöfe.)

Huf- und Wagenschmiede.

Brichta Ignaz, Zollhausgl, 29.
Drlik Felix, Bindergasse 5. (Siehe Inserat.)
Dwořak Friedrich, Ugartestr. 11.
Fischer Heinrich, Dornichg. 20. T. 600.
— Josef, Wawrastr. 53.
Hofhans Heinrich, Neug. 30. T. 48.
Knirsch Josef, Wienerg. 74.
Krupička Johann, Wawrastr. 6.
Lanzmann Josef, Grillowitzg. 11.
Lepil Carl, Ugartestr. 11.
Mach Alois, Arnoldg. 14.
Mimra Franz, Bürgerg. 42.
Putna Johann, Bürgerg. 5.
Schmachtel Josef, Schüttg. 10. T. 870.
Stehlik Emanuel, Zollhausglacis 25. T. 363.
Stehlik Josef, Zeile 13. (Siehe Inserat.)

Hühneraugen-Operateure.

Bauer Josef, Josefst. 10, i. Charlottenbade.
Heinz Johann, Josefstadt 1.
Schäfer Leopold, Krapfeng. 5.
Stenitzka Heinrich, Rudolfsg. 25.

Hundefutter-Handel.

Kostelnik Rudolf, Hutterg. 3.
Lehmann Jos. & Cie. Nachf., Ferdinandsgasse 24. T. 207. (Siehe Inserat.)

Hutformen-Handel.

Buchführer Rosa, Krapfeng. 19.

Hutfutter-Erzeuger.

Fiesel Carl, Zeile 49.

Hutfabrikanten, Hutmacher und Hutniederlagen.

(Siehe auch Kürschner.)

Bergan Conrad, Adlergasse 3.
— Siegmund, Johannesg. 1.
Brüchig's Marie Nachf., Grillowitzg. 30.
Častek Josef, Zeile 42.
Černy Johann, Neug. 14.
Drazdil Martin, Kröna 20.
Dwořak Felix, Rennerg. 13. (S. Inserat.)

Felix Dwořak
Hutmacher
BRÜNN, Rennergasse Nr. 13
(Stock im Eisen)
empfiehlt sein reichhaltiges Lager von
Seiden-, Filz-, Woll-, Loden- u. Strohhüten
für Herren, Knaben und Kinder in allen Formen und Qualitäten in bester Ausführung zu mässigen Preisen.
Reparaturen werden schnell und billigst verfertigt und wird hierauf besondere Sorgfalt verwendet.

Grafnetter Johann, Ferdinandsg. 27.
Kapaun Emanuel, Großer Platz 21.
Klauda Emil, Fröhlicherg. 25.
Kreisel Lorenz, Johannesg. 8.
Krutý Josef, Bäckerg. 52.
— Marie, Fröhlicherg. 32.
Leitgeb Cassian, Adlerg. 12. (S. Inserat.)
Leniczek Anastasie, Krapfeng. 8.
Litzek Martin, Neugasse 46.
Matouschek Barthol., Kothg. 10.
Pavloušek Franz, Herreng. 8.
Productiv-Genossenschaft, Erste Wiener, Niederlage Krapfeng. 40.
Schestak Wilhelm, Kröna 5.
Schmahel Constantin, Rudolfsg. 19.
Schwarz Franz, Ferdinandsg. 37.
Schwerzel Carl, Bürgerg. 31.
Stastny Anton, Neug. 19.
Trkan Anna, Krapfeng. 16.
— Jakob, Ferdinandsg. 7.
Troller's N. Söhne, Fabrik: Zeile 53. T. 544. Comptoir u. Niederlage: Ferdinandsg. 43. T. 178.
Žak Genovefa, Krapfeng. 6.

Hut-Appreteure.

Brüchig's Marie Nachf., Grillowitz 30.
Ender Wilhelm, Postg. 4. (Siehe Inserat).

Hypotheken- u. Realitäten-Verkehrs-Bureaux.

Burget Joh., Spitalwiese 35.
Hauseigenthümer-Verein, Jesuiteng. 11.



Grösstes Kaffeehaus-Local Brünns!

F. Schopp's

Café de l'Europe

(Wallaschek-Hof)

Telephon 850.

Telephon 850.

Eingang: Grosser Platz und Johannesgasse.

Mit allem Comfort und der Neuzeit gemäss eingerichtet, **bestventiliertes Kaffeehaus-Local** in Brünn, absolut **rauchfrei,** separierter **Nichtraucher-(Damen-)Salon, Spielzimmer und Billardsalon.**

Alle Journale des **In- und Auslandes;** exquisite Getränke, aufmerksame Bedienung, **sehr civile Preise.** Rendez-vous der P. T. Herren Geschäfts-Reisenden.

Wiener Börsen-Course und Nachrichten.

Schallinger Adolf, Gr. Platz 8 u. Rennergasse 1. T. 354.
Türkl Siegmund, Thalg. 10.

Jalousien-Erzeuger.

Maschek Brüder, Czechnerg. 9. T. 377. (Siehe Inserat.)
Samořil Wenzel, Josefstadt 11.
Schandera Josef, Neug. 47.
Schimek Alois, Dörnrösselg. 3.
Schwabensky Josef, Schimitz 99.

Jalousien-Lager.

Deutsch Siegm. & Co., Großer Platz 28. T. 243.
Skamrala Johann, Jusag. 10.
Zahn Anton, Basteig. 1.

Ingenieure.

a) Behördl. autor. Civilingenieure.

Biberle Carl, Winterhollerplatz 20. T. 73.
Burghart Ottokar, Stadt-Bau-Director. Schwedeng. 7. K.-T. 765.
Kowaržik Johann, Schmerlingstr. 12.
Steinbrecher Gustav, Zeile 38.

b) Behördl. autor. Bauingenieure.

Berger Alfred, Schmerlingstr. 37.
Buxbaum Berthold, Beischlägerg. 5.

c) Behördl. autor. Civilgeometer:

Freude Robert, Getreidemarkt 3.
Kallus Rudolf, Rudolfsg. 9.
Lang Franz, Eichhorng. 9.
Olberth Hubert, Thalg. 43.
Steiner Carl, Eichhorng. 67.
Zednik Julius, Getreidemarkt 3.
Zippelius Anton, Thalg. 35.

Insectenpulver-Dampfmühle.

Deutsch Eduard, Skenestr. 3. T. 160.

Inseraten-Bureaux.

Burkart W., Rennerg. 22/24. T. 81. (S. Ins.)
Ekstein S., Neuthorg. 5.
Irrgang Friedr., Ferdinandsg. 34. T. 188.
Reclame-Bureau, Gr. Platz 28. T. 965.
Zeitungs- und Inseraten-Bureau, Ferdinandsgasse 28. T. 218.

Installationsbureau für Elektrotechnik

Pelz Jos. W., Telephon- u. Telegraphenanstalt, Gr. Platz 23. (Siehe Inserat.)

Instrumenten-Erzeuger und -Händler

Beer Ignaz, Schwertg. 6. (Siehe Inserat.)
Drab Georg, Calvarieng. 2.
Gross Josef, Franz Josefstr. 110.
Kliment Josef, Dominikanerg. 3.
Kupský Jakob, Franz Josefstr. 65.
Lidl Josef, Adlerg. 7. T. 816.
Pleva Franz, Neug. 79.
Pozdischek & Kupsky, Krapfeng. 22.
Trawniczek Franz, Neug. 5.
Vojtěch Carl, Franz Josefstr. 1.

Isolierung.

Schottola Theodor, Zollhausgl. 13. T. 854. (Siehe Inserat.)

Kaffeehäuser.

Altbrünner Café, Just Julius (vorm. Kailer), Schreibwaldstr. 5.
Augarten, Café zum, Strnad Carl, Neug. 56.
„Bellevue" (Steiner Auguste), Giskrastraße 1.
Biber Otto, Neug. 1. T. 64.
Bidmann Sophie, Josefstadt 8.
Brandeis Franz, Kröna 70.
Café de l'Europe (Schopp Franz), Großer Platz 17/18 u. Sommer-Café-Pavillon in den Glacisanlagen. T. 850. (Siehe Inserat.)
Café Royal (Kohn M.), Ferdinandsg. 32. T. 555.
„Café Central" (Rock S.), Schmerlingstr. 20. T. 705.
Dania Franz **(„Austria"), Kröna 20. (Siehe Inserat.)**
Deutsches Haus (Piller Anton). T. 441. (Siehe Inserat.)

IGNAZ BEER

Erste Musik-Instrumenten-Erzeugung in Mähren

6 Schwertgasse ◈ **BRÜNN** ◈ Schwertgasse 6

empfiehlt seine Erzeugung von **Streich-** und **Blas-Instrumenten,** so auch **ausländische Saiten, Zieh-** u. **Mundharmonikas, Guitarren, Mandolinen, Tambourinen** und **Tambourizas, Trommeln, Cinellen, dreh-** und **selbstspielende Spielwerke.** — **Alle Reparaturen, auch die schwierigsten, werden unter Garantie ausgeführt. — Preis-Courante gratis.**

Dohnal Hugo, Rudolfsg. 1.
Filippi Johann, Bäckerg. 20.
„Grand Hôtel“, Bahnring 18/20. T. 348.
„Habsburg“ (Blümsrider Rob.), Jesuitengasse 27. T. 970.
Haimann Joh., Neug. 96.
Holub W., Zeile 32. T. 832.
Hoschek Franz, Carlsglacis 1, Ecke der Franz Josefstrasse.
„Kiosk“ (Uřidil Anton), Kiosk 1.
„Moravia“ (Virágh Siegm.), Falkensteinergasse 11. T. 293.
Naber Josef vorm. Redl, Franz Josefstr. 136.
Národní kavárna (Moravec Carl), Kaserng. 8. T. 136.
Neuhauser Emma, Ferdinandsg. 29. T. 223.
„Nordbahn“ (Wisinger Siegm.), Ferdinandsgasse 43.

Empfehlenswert

S. Wisinger



Café und Restaurant, gegenüber dem Bahnhofe. Kalte und warme Speisen zu jeder Zeit, vorzügl. Getränke. Geöffnet bis 4½ Uhr früh

Ein elektrisches Orchestrion

Padowetz Albin, Ferdinandsg. 34. T. 222.
Simon Carl, Bürgerg. 16.
Spranz (Antonie Kowařik), Rennerg. 14. T. 50.
„Stadt Wien“ Feldkirchner Julius, Brandstätte 1. (Siehe Inserat.)
Strompf Alois, Krautmarkt 2. T. 776.
Taussig Rosalie, Johannesg. 12. T. 289.
„Thonethof“ (Wetterschneider Leopold), Rennergasse 9. T. 56.
Wollner Louis, Josefsg. 2.
„Zum Stadttheater“ (August Jäger, vorm. Tomaschek) Krapfengasse 42. T. 614. (Siehe Inserat.)

Kaffee-Handlungen.

Meinl Julius (Wien), Filiale Brünn, Gr. Platz 16. T. 852. (Siehe Inserat.)
Kunz, Brüder, Rennergasse 19. (S. Ins.)
Rosenbaum Leo, Kircheng. 1.
Suchanek Alex. Nachf., Krautmarkt 6, Filiale Bürgerg. 27. (Siehe Inserat.)

Kaffeeröstereien.

Freund Hermann, Staatsbahn-Viaduct 37.
Kallina Fr., Kröna 41. T. 416.
Kunz, Brüder, Rennerg. 19. (Siehe Inserat.)

Brüder Kunz, Wien

Niederlage **Brünn**, Rennergasse 19.

Kaffee- und Thee-Import.

Kaffee-Gross-Rösterei.

Fabrication der Wiener Kaffeewürze.
Weinkellerei. Champagnerfabrik.
Generaldepôt von Chocolade-Imperial, Thee-Imperial und **Trappistin (Liqueur).**

Meinl Julius (Wien). Filiale Brünn, Gr. Platz 16. T. 852. (Siehe Inserat.)
Süss Josef, Kröna 17.
Wondrouschek Anton, Kröna 3.

Kaffee-, Thee- und Suppenschänken.

Alexander Josefa, Adlerg. 24.
Antel Anna, Altbrünnerg. 7.
Blažek-Malina Barbara, Kröna 28.
Blümel Josefine, Giskrastr. 51.
Czihaček Marie, Kröna 33.
Deutsch Sofie, Wawrastr. 2.
Dvořaček Clara, Jakobsg. 4.
Dwořáček Vincenz, Neug. 113.
Gallab Josefine, Krautmarkt 21.
Gödel Caroline, Schwertg. 10.
Hartmann Kath., Zeile 101.
Hauke Anna, Kröna 24.
Hoffmann Marie, Kapuzinerplatz 10.
Höfner Marie, Jesuiteng. 3.
Holik Julie, Dornichg. 16.
Holosch Marie, Kröna 7.
Holubička Theresia, Altbrünnerg. 1.
Hoschek Amalie, Dominicanerplatz 3a.
Jančura Aloisie, Schüttg. 3.
— Marie, Bürgerg. 25.
Janiček Rudolf, Kapuzinerplatz 13.
Jelinek Petronella, Neug. 105.
Kern Marie, Krautmarkt 11.
Klang Marie, Dominicanerg. 11.
Klein Amalie, Schlosserg. 7.
Koukal Marie, Wawrastr. 11.
Kornitzer Anna, Bäckerg. 37.
Kotzian Martha, Bäckerg. 51.
Krajiček Marie, Neug. 131
Kral Cyrill, Kröna 49.
Kramer Marie, Stredoniusg. 1.
Krbec Rosa, Dornichg. 3.
Kühn Francisca, Ugartestr. 3.
Kupka Agnes, Zeile 115.
Kusy Anna, Franz Josefstr. 37.
Mihal Anastasia, Fröhlicherg. 20.
Mucha Marie, Mühlg. 14.
Nejedly Adele, Fröhlicherg. 15.
Neumann Julie, Kröna, Schlachthaus.
Nopp Anna, Bürgerg. 9.

Peschke Josef, Jesuiteng. 9.
Plawina Caroline, Bürgerg. 40.
Přerowsky Sofie, Bäckerg. 34.
Prochaska Josefa, Bäckerg. 15.
Reif Ludovica, Dornichg. 3.
Schiebl Theresia, Neug. 35.
Schinzl Elise, Zollhausgl. 11.
Schlesinger Barbara, Bürgerg. 23.
Schneller Antonie, Krautmarkt 13.
Scholz Anna, Jesuiteng. 15.
Schwrtschek Anna, Zeile 83.
Singer Fanni, Giskrastr. 39.
Starha Anna, Postg. 4.
Stolba Marie, Wienerg. 32.
Tatzl Theresia, Frömelg. 8.
Twrznik Kath., Mühlg. 14.
Walter Francisca, Plankeng. 21.
Wenzliček Adele, Geißg. 13.
Wertinger Josefine, Flederwischg. 5.
Wikydal Anna, Flederwischg. 2.
Winczar Rudolf, Josefsg. 25/27.
Wojta Marie, Ferdinandsg. 45.
Zabrana Josefine, Zeile 39.
Zatloukal Marie, Fröhlicherg. 39.

Kalkerzeuger.

Julienfelder Kalkerzeugung (G. Zelniczek), T. 620. Kanzlei Ottg. 5. T. 84.
Maloměřitzer Kalk- & Ziegelbrennerei, Vertreter Czech Ignaz, Obrowitz. 12. T. 996.
Sedlak Anton, Blansko. Vertr. Plankeng. 21.

Kalligraph.

Schikl Adolf, Zeile 27.

Kaminfegermeister.

Bartosch Marie, Neug. 42.
Franke Eduard, Eichhorng. 9/11.
Frisch Anton, Jakobsg. 4.
Giugno Johann, Josefsg. 9.
— Martin, Altbrünnerg. 17.
Hübner Katharina, Kröna 4.
Jandik Therese, Klosterplatz 1.
Javůrek Franz, Kröna 47.
Krčil Johann, Binderg. 7.
Kulka Rudolf, Adlerg. 19.
Lochner Amalie, Zeile 45.
Martinoni Josef, Krautmarkt 10.
Nicora Franz, Franz Josefstr. 23.
Pelikan Franz, Fröhlicherg. 37.
Riedel Victor, Bürgerg. 15.
Zemann Franz, Adlerg. 26.

Kammacher.

Hiss Josef, Krapfeng. 10.
Pitterle Anton, Ferdinandsg. 7.
Schwarzer Wilhelm, Bürgerg. 42.

Käse-Erzeuger.

Altbrünner Molkerei, Ugartestr. 14/16.
Böhm Augustin, Grillowitzg. 16.
Brünner Molkerei, Josefstadt 45. T. 670. (Siehe Inserat.)
Central-Molkerei, Fleischmarktg. 3. (Siehe Inserat.)
Dostal Rosalie, Wienerg. 64.

Kautschuk-Stampiglien-Erzeuger.

Dittert Josef, Rennerg. 20. (S. Inserat.)

Kellerei-Artikel.

Indra Franz, Kröna 7, (Siehe Inserat.)
Lidel's Rob., Erben, Großer Platz 21. T. 145. (Siehe Inserat.)
Linka & Rosola, Adlerg. 7. T. 202. (Siehe Inserat.)

Kerzenfabrik.

Brünner Stearinkerzen- u. Seifenfabrik, k. k. priv., vormals Semmler & Frenzel,

Kautschukstempel in 6 Stunden lieferbar.



Erste mährische Kautschukstempel- und Typenerzeugung

Josef Dittert, Brünn

Rennergasse Nr. 20/M

liefert alle Arten Stempel in Kautschuk und Metall, Gummitypen-Druckereien zur Selbstherstellung kleinerer Druckarbeiten, Anfertigung von Gravuren, Petschaften, Schablonen, Siegel- und Paketverschlussmarken, Email-, Glas- und Messingtafeln etc.

Reichhaltiges Lager von Vordruckmodellen. Erzeugung und Engrosverkauf von Dauerkissen eigener Marke „Bruno“. Tadellose Ausführung.

Kumrowitz, Petersburgg. 10. T. 425. Detailgeschäft Markthalleng. 2.

Kerzenhandlungen und Niederlagen.

Fiša Marie, Adlerg. 2.
Kokora Melichar, Krautmarkt 1.
Pitsch Anton, Adlerg. 10.
Steinbrecher F. V., Hauptgeschäft Kröna 1. T. 564. Zweiggeschäft Gr. Platz 9. T. 112 (Siehe Inserat).
Suchanek Alex., Nachf., Krautmarkt 6. Filiale Bürgerg. 27. (Siehe Inserat.)
Wladika Carl, Ferdinandsg. 33.
Zbořil W. & Sohn, Dominikanerplatz 5.

Kesselschmiede.

Actien-Gesellschaft für Maschinenbau, vorm. Brand & Lhuillier, Neug. 83. T. 6.
Brünner Maschinenfabriks-Gesellschaft, Erste, Olmützerg. 7. T. 1024. Glockeng. 5. T. 335.
Indra Franz., Kröna 7. T. 369. (S. Ins.)
Krackhardt Ernst Nachf. (Glaser & Gessner), Kröna 58/60. T. 400.

Kleiderhandlungen.

a) Für Herren und Knaben:

Čadilek Adam, Bürgerg. 49.
Czech Emil, Ferdinandsg. 33.
Entler Ludmilla, Geisg. 19.
Grüner Gustav, Krapfeng. 34.
Hartmann Moriz, Gr. Platz 12/13.
Havíř Johann, Krapfeng. 33.
Hochwald David, Krapfeng. 35.
Hohenberg Simon, Krapfeng. 18.
Pelikan Franz (für Knaben), Ferdinandsgasse 9.
Schlesinger & Polnauer, Ferdinandsg. 23.
Sedlmayer Cyrill, Krapfeng. 2.
Stiasny Alois, Krautmarkt 1.
Stransky Wilibald, Ferdinandsg. 32. T. 862.
Zwicker Leopold, Krautmarkt 16.

b) Für Damen und Kinder:

Bardach Rosalie, Rudolfsg. 9.
Blum Rosa, Bäckerg. 51.
Brüll Rosa, Krautmarkt 16.
Jonasch Anastasia, Krapfeng. 8.
Krasek Anna, Josefstadt 26.
Kraus Carl (vorm. Infanger), Ferdinandsg. 8.
Kroupa Franz, Ferdinandsg. 10|12.
Longera Sophie, Minoriteng. 1 und Großer Platz 14. T. 893.
Malcher Anna, Krautmarkt 15.
Maresch Caroline, Nachf., Rathhausg. 7
Mašata Josef, Ferdinandsg. 9.
Mayer Marie, Johannesg. 10.
Nemetz Franz, Krautmarkt 14.
Pelikan Franz, Ferdinandsg. 9.
Plaček Heinrich, Ferdinandsg. 23. T. 929.
Richter Hedwig, Schmerlingstr. 2.
Rischanek Johann, Rathhausg. 5.
Salzmann Antonie, Minoriteng. 12.
Seidler Max, Bergg. 21.
Siegel Anna, Krautmarkt 17.
Singule Sid., Krapfeng. 19.
Stejskal Witwe, Rathhausg. 1.
Weiß Anna, Ferdinandsg. 18/20.
Wengraf Antonie, Rathhausg. 4.
Zinburg Josef, Herreng. 3.

Kleiderreiniger.

Klimsch Theodor, Ratwitplatz 1.
Wutschek Anna, Rathhausg. 15.

Knochenmehl-Erzeugung.

Eisenbach N., Julienfeld. Bureau: Krapfengasse 15.

Koaks-Niederlagen.

Gabrieli Adolf, Nordbahn-Kohlenhof. T. 191.
Gas- u. Elektricitätswerk, städt., Radlasgasse 18. Gasanstalt. T. 559.
Janotta Joh. A., Nordbahn-Kohlenhof. T. 343.

Koffer-Erzeuger.

Leser Isak, Josefstadt 26.

Kohlen-Briquets-Niederlage.

Fischer Jaroslav, Schreibwaldstr. 25. (Siehe Inserat.)

Kohlen-Briquets-Erzeuger.

Zweigenthal Moriz, Zeile 34.

Kohlenhändler.

Barvič Heinrich, Nordbahn. Kohlenbahnhof. T. 701.
Deycks & Wenig, Zeile 25. T. 615.
Freund Th., Plankeng. 43. T. 885.
Fischer Jaroslav, Kohlenbriquet, Schreibwaldstr. 25.
Friess Jakob, Kohlenbahnhof. T. 185.
Gabrieli Adolf, Nordbahn-Kohlenhof II. T. 191.

Florian Redl & Cie.

Holz- und Kohlenhandel

in **Schimitz,** Frachtenbahnhof, Telephon 444.
Bestellungs-Bureaux und **Detailverschleisse:**

Neuthorgasse	3, Telephon	444a.
Rudolfsgasse	11, „	444b.
Plankengasse	43, „	444c.
Eichhorngasse	38, „	444d.
Zeile	5, „	708

Gutmann Gebrüder, Nordbahn-Kohlenhof. T. 186.
Hübner A. Gomperzg. 2/4. T. 976.
Janik Bruno, Krapfeng. 33. T. 873.
Janotta Joh. A., Ferdinandsg. 45. T. 343a. Nordbahn-Kohlenhof II. T. 343b.
Löwy Robert, Lösselg. 4/5.
Pollak & Comp., Nordbahn-Kohlenhof. T. 336.
Redl F. & Cie., Bahnhof Schimitz. Bureau: Plankeng. 43. T. 444. (Siehe Inserat.)
Rossitz-Zbeschau-Oslawaner Gewerkschaften vereinigter Kohlenverschleiß, Plankeng. T. 418.
Schilhan Carl, Wawrastr. 24. T. 936.

Kohlen- und Koaks-Klein-Verschleißer.

Werden wegen des großen Wechsels nicht geführt.

Konserven-Erzeuger.

Kachlik Franz, Neugasse 109.

Korbflechter und Händler.

Eichler Emilie, Altbrünnerg. 10.
Frömmel Eduard, Tivolig. 17.
Gloza Franz, Krautmarkt 25.
Janka Wilhelmine, Adlerg. 6.
Kasimir Johann, Bergg. 37.
Korbflechterei und Niederlage des mähr. schles. Blinden-Institutes, Ratwitpl. 7.
Mazurek Franz, Johannesg. 11.
Nowak Carl, Meierhofgasse 6.
Sigmund Josef, Querg. 25.
Stricker Siegmund, Adlerg. 6.

Korkschalen f. Umhüllungen d. Dampfrohre.

Schottola Theodor, Zollhausgl. 13. T. 854. (Siehe Inserat.)
Schottola & Nowotny, Zeile 45. T. 562.

Kork-Stoppel-Erzeuger.

Hein M. S., Mühlg. 21.

Korkwarenhändler und -Niederlagen.

Gottlieb Carl, Josefstadt 14.
Landau Julius, Gerichtsg. 1.
Lehmann Josef & Co. Nachf., „zum schwarzen Hund", Ferdinandsg. 24. T. 207. (Siehe Inserat.)
Lidel's Rob. Erben, Gr. Platz 21. T. 145. (Siehe Inserat.)

Krämer.

Dworaczek Adele, Ferdinandsg.
Eber Anton, Geißgasse 19.
Fischer Katharina, Neug. 12.
Frisch Moritz, Josefsg. 2.
Hauska Francisca, Bürgerg. 38.
Hiss Hugo, Krapfeng. 10.
Kessler Adolf, Frömelg. 5.
Kirchner Franz, Postg. 4.
Klug Leop., Zeile 83.
Kral Philipp, Zehentgasse 6.
Kuda Veronika, Ferdinandsg. 8.
Kudrna Franz, Fröhlicherg. 31.
Kutschera Marie, Ferdinandsg. 5.
Mach Josef, Sonnenfelsg. 7.
Pollak Jonas, Kröna 73.
Reiner Franz, Bürgerg. 17.
Schafař Kath., Postg. 6.
Slama Wilhelm, Bäckerg. 3.
Šnajdr Josefa, Wienerg. 4.
Studeny Anna, Zeile 101.
— Gregor, Rathhausg. 1.
— Johann, Kröna 61.
Tribula Marie, Josefsg.
Žďárský Julie, Rudolfsg. 15.
Zehngut Antonie, Altbrünnergasse 11.
Zorn Rosalie, Krapfeng. 22.

Krankenpflege-Artikel.

Čihak Č., Gr. Platz 8.
Fockt's Leopold Nachf., Rennerg. 4. T. 758.
Hlavka J. S., Kircheng. 1. (S. Inserat.)
Lehmann Jos. & Co. Nachf., „zum schwarzen Hund", Ferdinandsg. 24. T. 207. (Siehe Inserat.)
Lidel's Rob. Erben, Gr. Platz 21. T. 145. (Siehe Inserat.)
Linka & Rosola, Adlerg. 7. T. 202. (Siehe Inserat.)
Martinek Franz, Großer Platz 6/7.
Wolf Franz, Krapfeng. 13.

Krankenpflegerinnen.

Chotěnovský Marie, Adlerg. 22.
Ernst Caroline, Franciscanerg. 7.
Franiek F., Wawrastr. 47.
Friede Caroline, Thalgasse 12.
Gonella Marie, Kaserng. 4.
Gruschka Marie, Rudolfsg. 23.
Matula Fanni, Gutenbergg. 26.
Mezulanek Margarethe, Josefstadt 11.
Müller Anna, Museumsg. 3.
Schindler Anna, Franz Josefstr. 17.
Stejskal Josefa, Ratwitg. 1.
Storch Josefa, Irrenanstaltsstr. 176.
Swirak Caroline, Rathhausg. 7.
Ujčik Marie, Schwarzfeldg. 7.

Kratzen-Fabriken.

Classen Ant. (Gierke Carl F.), Josefst. 4. T. 591.
Schmal Friedrich, Zeile 97. T. 617.
Struck & Beer Franzensglacis 6. T. 32.

Krebshändler.

Fiala Cyrill, Josefsg. 1.
Stern Lina, Krautmarkt 3. T. 462.
Wittreich Joh., Ferdinandsg. 19. T. 800.

Kuchenbäcker.

Pohl Anna, Josefstadt 11.
Zwatschek Marie, Lackerwiese 10.

Küchengeräthe-Händler.

Anisch Francisca, Bürgerg. 17.
Ellinger Victor, Rathhausg. 9.
Farnik Karl, Postg. 1.
Ftačnik Hugo, Adlerg. 18. T. 173. (Siehe Inserat.)

Gegründet 1845. Gegründet 1845.
HUGO FTAČNIK
(Ed. Brzesovsky's Nachf.)
Brünn, Adlergasse 18, im eig. Hause.
Fabriks-Niederlage von
Blech- und Guss-Email-Geschirr, schönes u. billiges Ausschussgeschirr, Marke „Austria".
Grösstes Lager von Küchengeräthen u. allen Haushaltungs-Gegenständen.
Complete Heirats-Küchen-Ausstattungen von K 40.— aufwärts.

Hnat Alois, Krapfeng. 12.
Kristek Ferdinand, Kröna 59.
Neuhauser's F. Nachfolg. (Kafka Josef), Ferdinandsg. 25|27. T. 205.
Pecher Ernst, Schwertg. 4.
Richtig Anna, Altbrünnerg. 5.
Špaček Josef, Schwertg. 2.
Swoboda Katharina, Bahnviaduct.
Till Eduard, Großer Platz 27. T. 209.
Waliček Marie, Bürgerg. 30.
Zimmer Rudolf, Josefsg. 6.

Kunstatelier „Plastigraph".

Schlesinger Leo, Gomperzg. 11.

Kunstblumen-Erzeuger und Händler.

Bendl Albine, Johannesg. 4.
Buchführer Rosa, Krapfeng. 19.
Fischer Francisca, Bäckerg. 28.
Grussl Ferdinand, Jakobsplatz 4.
Horčička Josefine, Josefstadt 38.
Kamensky Marie, Dörnrösselg. 27.
Kraus Antonie, Herreng. 9.
Křenek Anna, Plankeng. 67.
Mayer Wilhelmine, Thalg. 21.
Modřicky Fanni, Bergg. 24.
Polaček Veronika, Zeile 5.
Riemel Ign., Bürgerg. 15.
Rybař Charlotte, Adlerg. 9.
Schwarz Wilhelm, Josefsg. 4.
Springer Josef, Krapfeng. 10.
Studeny Johanna, Rathhausg. 1.
Zemann Josefine, Geißg. 19.

Kunstdünger-Erzeuger.

Lindner J. G. & Merz, Wannieckstr. 12. T. 376.

Kunsthändler.

Karafiat G. & R., Ferdinandsg. 21. T. 744
Winiker Carl, k. u. k. Hof-Kunsthandlung Ferdinandsg. 3. T. 109.
Winkler Carl, k. u. k. Hof-Kunsthandlung Rennerg. 2, grösstes Lager von Photographien, Stahlstichen, Gravuren und Oelfarbendruckbildern nebst entsprechenden Rahmen. Permanente Bilderausstellung. T. 124. (Siehe Inserate.)

Kunstdünger-Niederlagen.

Lichtenstern J. & Co., Bahnring 22. T. 878.
Zweigenthal Adolf, Zollhausglacis 27.

Kunstschätzmeister, beeideter.

Winkler Carl, k. u. k. Hof-Buchhändler, Rennerg. 2. T. 124.

Kunststickerinnen.

Anderle Marie, Franzensgl. 5.
Butschek Marie, Antonsg. 5.
Frischauer M., Dornichg. 18.
Hofmann Josefa, Rathhausg. 3.
Lotocky Emilie, Erzh. Rainerstr. 1.
Markel Emma u. Hermine, Krapfeng. 33.
Weiß Rosa, Johannesg. 12.
Zehmisch Emma, Krapfeng. 5.

Kunststopfer.

Hofmann Carl, Dörnrösselg. 19.
Klimsch Theodor, Ratwitplatz 1.
Kořinek Wenzel, Franz Josefstr. 19.

Kunstwollfabrik und Lohnfärberei.

Actiengesellschaft für Woll-Industrie vormals Schwarz M. E. und Berans M. Söhne, Mühlg. 24. T. 420.

Kupferschmiede.

Bradaczek Wenzel, Zeile 30.
Eder Johann, Dornichg. 29. T. 395.
Indra Franz, Kröna 7. T. 369. (Siehe Inserat.)
Kment Moriz u. Sohn, Wawrastr. 20. T. 252.
Krackhardt ErnstNachf. (Glaser & Gessner), Kröna 58|60. T. 400.
Ludwig Carl, Zeile 36.
Michliček Carl, Neug. 61.
Olejnik Josefine, Ugartestr. 11.
Prokop Johann, Bürgerg. 51.

Kürschner, Kappen-Erzeuger u. Händler.

Bolelouký Johann, Zeile 59.
Cuzydlo August, Großer Platz 23.

Czastek Josef, Zeile 42.
Czerny Johann, Neug. 14.
Draždil Martin, Kröna 40.
Grafnetter Johann, Ferdinandsg. 27.
Heider Johann, Kothg. 3|5.
Horaček Josef, Plankeng. 16.
Kotulan August, Kröna 53.
Lunner Anton, Ratwitplatz 1.
Martinek Josef, Josefstadt 6.
Němeček Anton, Fröhlicherg. 15.
Pavloušek Franz, Herreng. 8.
Pruša Lambert, Bahnring 10.
Schwerzel Carl, Bürgerg. 31.
Šmahel Const., Rudolfsg. 19.
Solnicky Johann, Ferdinandsg. 28.
Stiastny Anton, Neug. 19.
Špaček Josef, Neug. 28.
Trapl Leopold, Herreng. 24.
Waldhans Josef, Josefstadt 41.
Žák Franz, Krapfeng. 6.
— Vincenz, Krapfeng. 21.
Žilla Johann, Backhausg. 10.

Kurzwaren- und Putzwarenhandlungen.

(Siehe auch Pfaidlereien.)

Bauer Gustav, Krapfeng. 10.
Benedict Romeo, Ferdinandsg. 25.
Bloch Ignaz, Ferdinandsg. 32.
— Moriz, Herreng. 6.
Czuma Joh., Großer Platz 14.
Drexler, Brüder, Ferdinandsg. 33.
Feldmann Max, Altbrünnerg. 17.
Friedl Arnold, Rennerg. 1.
Hummel Carl, Adlerg. 2.
Jelinek Wilhelm, Ferdinandsg. 11/15.
Lustig Josef, Krapfeng. 23.
Mährischl Max, Ferdinandsg. 22.
Meisl Rudolf, Krapfeng. 4.
Pakfeiffer & Cie., Gr. Platz 22.
Roth Philipp (en gros), Herreng. 8.
Schön Stefanie, Kröna 43.
Seiler J. & Brüder Abelis (en gros), Rathhausg. 2.
Sinaiberger Julius, Kapuzinerpl. 11.
Steif Netty, Krapfeng. 12.
Sünek Anna, Kröna 61.
Swatek Johann, Wranauerg. 34.
Teller Leopold, Kapuzinerpl. 4.
Wengraf J. & Sohn, Altbrünnerg. 7.
Wertheimer J., Großer Platz 15/16.
Winter Moriz, Krapfeng. 33.
Wirwas Carl, Rennerg. 17.
Wrzal Josef, Adlergasse 18.
Zöllner Rudolf, Rudolfsg. 13. T. 411.

Lackierer.

(Siehe Anstreicher.)

Lack- und Firniss-Niederlagen.

Grossfeld Josef, Mühlg. 13. T. 607.
Lehmann Jos. & Co. Nachf., „Zum schwarzen Hund", Ferdinandsg. 24. T. 207. (Siehe Inserat.)
Steinbrecher F. V., Hauptgesch. Kröna 1. T. 564. Zweiggeschäft Großer Platz 9. T. 112. Niederl. der Fabriken: Nobles und Haase in London und Ludwig Marx in Wien. (Siehe Ins.)
Suchanek Alex. Nachf., Krautmarkt 6, Filiale Bürgerg. 27. (Siehe Inserat.)

Lampenhändler.

Deutsch Sigm. & Co., Gr. Platz 28. T. 243.
Dlask Ferdinand, Ferdinandsg. 28.
Farnik Carl, Postg. 1.
Fischer B., Grosser Platz 22. T. 241.
Keiner L. & Cie., Herreng. 15. T. 435.
Klar Berthold, Rathausg. 8.
Mišak Joh., Rudolfsg. 32.
Nawratil Johann, Rudolfsg. 18. T. 949.
Plitschka Franz, Krapfeng. 31.
Ratschke Adolf, Kröna 24. T. 318.
Stern Albert, Minoritengasse 10. T. 76. (Siehe Inserat.)
Sukup Johann, Gr. Platz 30. T. 414.
Theumann Ludwig, Adlerg. 6.

Lampen-Reparaturwerkstätten.

Brus Leop., Neug. 15.
Schlitt Wilhelm, Domnikanerplatz 9. (Siehe Inserat.)

Landesproductenhändler.

(Siehe Producten- und Colonialwarenhandlungen.)

Landwirtschaftliche Producte.

Felbinger, Ritter v., in Schöllschitz. T. 407. T. 676.

Lawn-tennis-Spielbedarf.

Lassmann Arnold, Großer Platz 9. T. 123.
Lidel's Rob. Erben, Gr. Platz 21. T. 145. (Siehe Inserat.)

Lebzelter und Wachszieher.

Aujezdsky Emanuel, Bürgerg. 26.
Dwořak Ottokar, Zeile 29.
— Thomas, Bürgerg. 19.
Fiša Marie, Adlerg. 2.
Pitsch Anton, Adlerg. 10.
Skalitzky Anna, Bergg. 22.
Wladika Johann, Ferdinandsg. 33.

Lederfabriken und Niederlagen.

Actiengesellschaft der k. k. priv. Brünner Lederfabrik, vorm. Grünfeld Maximilian, Dornichg. 70. T. 423.
Actiengesellschaft der Altbrünner Lederwerke, Lackerwiese 15. T. 260.

Bloch E. & Söhne, Fischerg. 11. T. 296.
Brünner Lederfabriks-Actien-Gesellschaft, vorm. Adalbert Laseker, Kröna 87. T. 398.
Flesch Alfred, Mondscheing. 4. (Feinlederfabrik.) T. 780.
Katscher's J. Sohn, Schüttg. 7. T. 382.
Sinaiberger Max & Söhne, Niederlage Schüttg. 5. T. 869.

Lederausschneider.

Abeles Heinr., Neuthorg. 1 u. Kröna 44.
— Siegfried, Zeile 57.
Čermák Em., Rudolfsg. 32.
Ellinger Anna, Josefstadt 4.
Fischer Jakob, Krapfeng. 29.
Gödel Anna, Krautmarkt 11.
Hannak Johann, Adlerg. 11.
Kirschner Alois, Kröna 14.
Klima Josef, Franzensglacis 3.
Manneles Hugo, Dornichg. 3.
Marschalek Anna, Altbrünnerg. 14.
Mautner Emanuel, Bürgerg. 38.
— Samuel, Bäckerg. 7. T. 836.
Nettl Theresia, Kröna 44.
Peroutka Josef, Johannesg. 12.
— Leopold, Kircheng. 5.
Schallinger Hermann, Bahnring 22. T. 963.
Schimetschek Max, Basteig. 20. T. 858.
Spitz Peter, Neug. 41.
Taussig Heinrich, Dominikanerg. 7.
Weininger Gabriel, Altbrünnerg. 4.

Lederhändler en gros.

Brüll's Josef Enkel, Zollhausgl. 41. T. 863.
Kirschner's Em. Söhne, Kröna 14. T. 391.
Kohn & Perlhefter Sal., Zollhausglacis 13. T. 602.
Rischawy Nathan, Neuthorg. 3.

Ledertuch-Niederlage.

Blum Leopold, Ferdinandsg. 17.

Leichenbestattungs-Anstalten.

„Asyl" (Vetter Arthur), Kircheng. 5. T. 101.
„Concordia" (Schmerda Carl), Adlerg. 4. T. 724.
„Pietät" (Wladika Cyrill), Rennerg. 22. T. 75.

Leihamt (Versatzamt).

Ratwitplatz 8.

Leih-Anstalten.

Bücher:

Epstein Bernhard, Johannesg. 20.
Karaflat G. & R., Ferdinandsg. 21. T. 744.

Claviere:

(Siehe Clavierhändler.)

Fahrräder:

Futter Joh. Bürgerg. 26.
Zimmer Emil, Zeile 19.

Masken:

Schubert Adolfine, Rathhausg. 10.
— Siegmund, Rudolfsg. 6.

Musikalien:

Winiker Carl, Ferdinandsg. 3.

Perücken:

Stenitzka Heinrich, Rudolfsg. 25.

Reitpferde:

Prukl Joh., Carlsglacis 1.

Leimhändler.

Blum Albert & Bruder, Zollhausglacis 27.
Käufler Bernhard, Neug. 99.
Steinbrecher F. V., Hauptgesch. Kröna 1. T. 564, Zweiggeschäft Gr. Platz 9. T. 112. (Siehe Inserat.)
Suchanek's Alex. Nachf., Krautmarkt 6. (Siehe Inserat.)

Leimsieder.

Eisenbach N. (Julienfeld.) Bureau: Krapfengasse 15.

Leinen- und Jutewaren-Fabriken.

Herold Josef, Fabrication technischer Gewebe, Zollhausglacis 23, Filiale Franz Josefstr. 133. T. 530.
Klazar Anton (Jute), Wannieckstr. 30. T. 355.

Leinen- und Jutewaren-Lager.

Langer Leopold, Zollhausgl. 7. T. 4.
Mukden Joachim, Fröhlicherg. 15.

Leinen- und Baumwollwaren-Fabriks-Niederlagen und -Handlungen.

Baderle Emil, Krapfeng. 19.
Blum Therese, Fleischmarktg. 10.
Brüder Czech, Altbrünnerg. 7. T. 913.
Donneh Antonie, Johannesg. 13.
Fröhlich, Brüder, Altbrünnerg. 17.
Fuchs Adolf, Kapuzinerplatz 3.
Gebhardt Franz, Herreng. 5.
Husserl Jeannette, Carlsglacis 21.
Jahn Antonie, Johannesg. 7.
Jelinek Moriz, Kröna 38.
Kappelmacher Aron, Fröhlicherg. 13.
Klimesch Johann, Grillowitzg. 40.
Klingenberger Berta, Neug. 7.
Knoll Josefa, Fröhlicherg. 21.
Kohn Lazar & Sohn, Rudolfsg. 6.
Kohn Siegmund, Neug. 23. T. 944.
Krätschmer Franz, Kircheng. 1.
Langer Leopold, Zollhausglacis 7. T. 4.

Liqueur-Erzeugern
und **jedermann,** der sich eine Existenz gründen will, empfehle ich aussergewöhnlich gute und gewinnbringende
ESSENZ-SPECIALITÄTEN.
Ich bin gerne bereit, meine Committenten in der Erzeugung von Liqueuren kostenlos zu unterweisen und wegen Zahlungscondition der Ware die möglichsten Erleichterungen einzuräumen. — Prospect und Preisliste franco.
J. WERICH, Fabrik ätherischer Oele u. Essenzen, **BRÜNN-SCHIMITZ.**
Solide Vertreter gesucht.

Liebig Joh. & Co., Stadthofplatz 1.
Löw Rosa, Neuthorg. 3.
Löwenstamm Marie, Großer Platz 29.
Maresch Clotilde, Bäckerg. 98.
Pick Ernst, Krapfeng. 26.
Schindler J., Adlerg. 7.
Schmiedl Alois, Ferdinandsg. 18/20. T. 204. (Siehe Inserat.)
Schwed Marie, Gomperzg. 7.
Sinderhauf F., Altbrünnerg. 9.
Spitzer Heinrich, Großer Platz 11. T. 246.
Taussik David & Sohn, Stadthofplatz 3/4. T. 486.
Tutsch Hermann Neffe, Altbrünnerg. 15.
Zöllner Rudolf, Rudolfsg. 13. T. 411.

Leistenschneider.

Grigar Julius, Neug. 32.
Ježek Martin, Altbrünnerg. 13.
Kříž Anton, Ratwitplatz 6.
— Josef, Franzensgl. 15.
Rziha Carl, Brunneng. 7.
Tschamler Anton, Dornichg. 19.

Linoleum-Niederlagen.

Bayer Ferd., Ferdinandsg. 33. (Siehe Inserat.)
Blum Leopold, Ferdinandsgasse 17.
Deutsch Sigm. & Co., Gr. Platz 28. T. 243. (Siehe Inserat.)
Lidel's Rob. Erben, Gr. Platz 21. T. 145. (Siehe Ins.)
Spitzer Heinrich, Gr. Platz 11. T. 246.

Liqueur- u. Rosoglio-Fabriken.

Eisenmann Leopold jun., Bäckerg. 76/78. T. 232.
Frisch D. & Sohn, Kröna 83. T. 811.
Isakiewicz Emil, Ferdinandsg. 45. T. 774. (Siehe Inserat.)
Löw Wilhelm, Olmützerg. 2.
Lustig Gottl., Wienerg. 6, Ober-Gerspitz 118. T. 721.
Schnabl M., Zeile 58. T. 577.
Suchanek Alexander, Zeile 113. T. 578.
Wägner J. N. & Sohn, Zeile 9. T. 626.
Werich J., Schimitz. (Siehe Inserat.)
Windholz B. & L., Kröna 69. T. 360.

Liqueur- u. Rosoglio-Erzeuger u. -Händler.

Bayer Johann (auch Essig), Zeile 57.
Bernhardt Nikolaus, Wranauerg. 24.
Czech Leo, Obrowitz 10.
Deutsch Eduard, Skenestr. 3. T. 160.
Eisler Leo, Neuthorg. 3.
— Max (Schulhof Sofie Pächterin), Neug. 3.
Findler Fil., Giskrastr. 39.
Fleischer Eduard, Jesuiteng. 21.
Gleisner Lotte, Josefstadt 34.
Hankam Samuel, Zeile 4.
Hartmann Max, Zeile.
Honig David, Bäckerg. 66.
— Berthold, Neugasse.
Hoppe Johanna, Wienerg. 1/3 (Pächterin).
Huschak Hermine, Schreibwaldstraße 76 (Pächterin).
Jeiteles A., Dornichg. 31.
Jellinek Maximilian, Kröna 22.
Karger & Comp., Kumrowitz 60. T. 403.
Kohn Arnold, Neug. 102.
Königsgarten Bernhard, Zollhausglacis (Viaduct) 28. T. 821.
Korngold Johanna, Zeile 47 u. Kapuzinerplatz 3.
Kral Josefine, Eichhorng. 40.
Krones Francisca, Altbrünnerg. 5.
Löw, Josef, Olmützerg. 4. T. 396.
— Leopoldine, Franz Josefstr. 47.
— Wilhelm, Kröna 37 u. Olmützerg. 2.
Lustig Theodor, (Inh. Philipp Schmiedl) Grillowitzg. 19.
Mandl A. M., Ferdinandsg. 2. T. 199.
— Otto, Zeile 25.
Pokorny's Erben, Eichhorng. 24.
Rosenberg G. J., Bürgerg. 20.
Rosenzweig Josef, Grillowitzg. 49.
Rössler Fil., Josefstadt 28.
Růža Heinrich, Dornichg. 4.
Scheib Katharina, Bürgerg. 28.
Schimaczek Franz, Franz Josefstr. 89.
Schmida Alois, Olmützerg. 11.
Schnabl Mathilde, Dornichg. 3.

Schostal Caroline, Kröna 3.
Schulhof Eduard, Zeile 19. **T.** 703.
Slawik Marie (Pächterin Kral Helene), Zeile 87.
Soffer & Bittner, Neug. 70.
Stefansky Leopold, Neug. 105.
Steiner Helene, Bäckerg. 35.
Wägner J. N. & Sohn, Großer Platz 4. **T.** 250.
Watterich Leo (Pächter Wolf W.), Neug. 31.
Willheim Bertha, Neug. 37.
— Therese, Wienerg. 1/3.
Winarsky Anna (Pächterin Mayer Sophie), Franz Josefstr. 21.
Windholz Jeannette, Kröna 33.
Wolf Charlotte, Zeile 49.
— Wilhelm, Neug. 89.

Liqueur- und Rosoglio-Verkauf in Bouteillen.

Eisenmann Leop. jun., Krautmarkt 26. **T.** 143.
Schulhof Ed., Zeile 19. **T.** 703. (Eigenth. Caroline Schostal.)

Lohnfuhrwerker.

a) Comfortabler (Einspänner.)

Nr. 1. **Holzer** Lorenz, Hussowitz 2.
„ 2. **Palacka** Franz, Standpl. Nordbahn.
„ 3. **Hejný** Carl, Wienerg. 31.
„ 4. **Hawlat** Franz, Franz Josefstr. 88.
„ 5. **Passinger** Josef, Waisenhausg. 12.
„ 6. **Kadletz** Josef, Kumrowitz.
„ 7. **Schlesinger** Franz, Sebrowitz.
„ 8. **Müller** Wenzel, Franz Josefstr. 62.
„ 9. **Wašiček** Ant., Standplatz Zollamt.
„ 10. **Passinger** Josef, Waisenhausg. 12.
„ 11. **Maier** Victor, Neug. 44.
„ 12. **Strauss** Josef, Plankeng. 17.
„ 13. **Passinger** Josef, Waisenhausg. 12.
„ 14. **Wrbka** Josef, Hussowitz 104.
„ 15. **Herz** Marie, Bäckerg. 92/94.
„ 16. **Scholz** Alexander, Josefstadt 31.
„ 17. **Steiger** Marie, Steinmühle.
„ 18. **Dostal** Franz, Schmalg. 38.
„ 19. **Doležal** Josef.
„ 21. **Vahalik** Josef, Neug. 44,
„ 22. **Wystrčil** Franz, Lauteng. 7.
„ 23. **Polaček** Franz, Kröna 4.
„ 24. **Steiger** Albert, Steinmühle 89.
„ 25. **Mayer** Emil, Dornichg. 46.
„ 26. **Wymetal** Thomas, Bürgerg. 52.
„ 27. **Mayer** Emil, Dornichg. 46.
„ 28. **Polawka** Anton, Kröna 53.
„ 29. **Schmachtl** Josef, Neug. 3.
„ 30. **Sklenař** Jakob, Jusag. 13.
„ 31. **Wiener** Albert, Bürgerg. 55.
„ 32. **Bastař** Josef, Bürgerg. 7.
„ 33. **Doležal** Josef, Standplatz Zollhaus.
„ 34. **Passinger** Anna, Waisenhausg. 12.
„ 35. **Potschka** Carl, Hussowitz.
„ 36. **Brnowiak** Franz, Zeile 119.
„ 37. **Passinger** Josef, Waisenhausg. 12.
„ 38. **Hammerschmied** Ferd., Hussowitz.
Nr. 49. **Doležal** Josef, Standplatz Zollhaus.
„ 40. **Skarda** Emanuel, Josefsg. 15.
„ 41. **Polawka** Anton, Kröna 53.
„ 42. **Nowotný** Franz, Zeile 77.
„ 43. **Rycyk** Johann, Bürgerg. 55.
„ 44. **Sklenař** Jakob, Jusag. 13.
„ 45. **Walenta** Wenzel, Waisenhausg. 19.
„ 46. **Polawka** Anton, Kröna 53.
„ 48. **Kravetzky** Franz, Schimitz 111.
„ 49. **Polawka** Anton, Kröna 53.
„ 50. **Wessely** Anton, Julienfeld 4.
„ 51. **Řehak** Reinhold, Julienfeld 128.
„ 52. **Schima's** Joh. Witwe, Hussowitz.
„ 53. **Žischka** Johann, Giskrastr. 10.
„ 54. **Matoušek** Joh., Franz Josefstr. 4.
„ 55. **Přikril** Johann, Spitalwiese 23.
„ 56. **Fillip** Franz, Wienerg. 3.
„ 57. **Kadlec** Josef.
„ 59. **Schmachtel** Josef, Neugasse 3.
„ 60. **Kozmich** Josef, Kröna 53.
„ 62. **Polawka** Anton, Kröna 53.
„ 63. **Kosel** Franz, Theresiengl. 7.
„ 64. **Dohnal** Johann, Hussowitz.
„ 65. **Lang** Josef, Franz Josefstr. 77.
„ 66. **Dwořak** Dominik, Gelber Berg.
„ 67. **Wellisch** Emil, Bürgerg. 49.
„ 68. **Passinger** Anna, Waisenhausg. 12.
„ 69. **Přikryl** Johann.
„ 70. **Zimmermann** Joh., Bürgerg. 55.
„ 71. **Wambera** Ignaz, Neug. 20.
„ 72. **Pokorný** Franz, Neug. 97.
„ 73. **Pawlik** Josef, Schmalg. 14.
„ 74. **Polawka** Anton, Kröna 53.
„ 75. **Fiegert** Eduard, Tivolig. 7.
„ 76. **Wambera** Ignaz, Neug. 20.
„ 77. **Hawliček** Anton, Bürgerg. 55.
„ 78. **Schmachtel** Josef, Neug. 3.
„ 80. **Palawka** Anton.
„ 82. **Passinger** Josef, Waisenhausg. 12
„ 83. **Polach** Anton, Steing. 13.
„ 84. **Pleský** Franz, Hussowitz.
„ 85. **Korčak** Carl, Bäckerg. 96.
„ 86. **Podsemny** Carl, Zuischg. 3.
„ 87. **Kolouch** Josef, Fabriksg. 9.
„ 89. **Schlesinger** Franz, Sebrowitz.
„ 90. **Schmachtel** Josef, Neug. 3.
„ 91. **Waňura** Emanuel, Franz Josefstr. 4.
„ 92. **Mehrwald** Carl, Giskrastr. 10.
„ 93. **Waltus** Josef, Köffillerg. 8.
„ 94. **Weigel's** Josef Witwe, Hussowitz.
„ 95. **Lang** Josef.
„ 96. **Hinscht** Johann, Dornichg. 4.
„ 97. **Schmerda** Carl, Eichhorng. 51. **T.** 724.
„ 98. **Swoboda** Lambert, Dornichg. 16.
„ 99. **Pekarek** Josef, Hussowitz.
„ 100. **Kapusta** Anton, Olmützerg. 13.
„ 101. **Wellisch** Clara, Bürgerg. 49.
„ 102. **Plesky** Franz, Hussowitz.
„ 103. **Skarda** Emanuel, Josefsg. 15.
„ 104. **Přikril** Veronika.
„ 105. **Žischka** Emilie, Giskrastr. 10.

b) Fiaker (Zweispänner).

Doleschal Josef, Schimitz.
Passinger Josef, Waisenhausg. 12.
Pekarek Josef, Hussowitz.
Schmerda Carl, Eichhorng. 51. **T.** 724.
Seckel Friedrich, Dörnrösselg. 14.
Skarda Emanuel, Josefsg. 15. **T.** 197.
Vetter Arthur, Kircheng. 5. **T.** 101.
Wladika Cyrill, Rennerg. 22. **T.** 75.

c) Lastenfuhrwerker.

(Siehe auch Speditionsgeschäfte.)

Aleixa Franz, Steing. 12.
Ballon Josef, Bäckerg. 55.
— Ignaz, Czechnerg. 3.
Baß Adolf, Eichhorng. 50.
— Berthold, Eichhorng. 50.
Bauer Rudolf, Zollhausglacis 15.
Bebar Paul, Rothg. 17.
Beran Anton, Wasserg. 3.
Bitschofsky Carl, Theresiengl. 13. **T.** 597.
Brazda Amalie, Zeile 5.
Chmelař Franz, Binderg. 3.
Deutsch Philipp, Neuthorg. 4. **T.** 314.
Dobesch Franz, Plankeng. 59.
Dosedla Albert, Schwarzfeldg. 4.
Drousky Johann, Binderg. 6.
Dwořak Johann, Lackerwiese 10.
Efran Alois, Kröna 12.
Fischnar Carl, Kothg. 8.
Friess Bernard, Bahnring 10. **T.** 344.
Frischauer Johann, Plankeng. 11.
Groß Rudolf, Binderg. 6.
Grydill Johann, Gabelsbergg, 32.
Hannak Johann, Kröna.
Hansel Alois, Josefstadt 16.
Heinze Carl, Fabriksg. 5.
Hoffmann Marie, Ferdinandsg. 43.
Horak Johann, Kröna 54.
Hruby Francisca, Wienerg.
Janiczek Jakob, Wranauerg. 34.
Janik Bruno, Krapfengasse 33. **T.** 873.
Jarosch Johann, Hussowitz, Untere Gasse.
Illek Caroline, Grabeng. 10. **T.** 234.
Jonak Ferdinand, Neug. 21.
Karpeles Carl, Zollhausglacis 33. **T.** 560.
Klucak Franz, Bahnring. 6.
Kopa Franz, Kröna 26.
Kosel Franz, Theresienglacis 7.
Kosta Rosa, Neugasse 109.
Kreutziger Josef, Theresienglacis 5.
Kutschera Carl, Neustiftg. 28.
Lažansky Josef, Spinnerg. 3.
Lhotetzky Franz, Grillowitzg. 20.
Liebschütz Hermann, Adlerg. 34. **T.** 328.
Löhner Josef, Franz Josefstr. 34.
Macku Vincenz, Rathhausg. 7.
Malik Josef, Schwarzag. 3.
Mandel N., Theresienglacis 3. T 906. (Siehe Inserat.)
Martinkowitsch Cyrill, Dörnrösselg. 20.
— Mathias, Glockeng. 3.
Mastalič Jakob, Plankeng. 25.
Nowotny Johann, Olmützerg. 5.
Paiger Carl, Kothgasse 1.
Petlach Johann, Zeile 28.
Pollak Jacques, Neuthorg. 14. **T.** 331.
Punčochař Franz, Franz Josefstr. 111.
Redlich Siegfried, Zollhausglacis 9. **T.** 678.
Řehak Hermine, Neug. 19.
Reif Friederike, Dörnrösselg. 6.
Schlesinger Adalbert, Kröna 71.
Schramek Anton, Dornichg. 40.
Schul Veronika, Bahnring 24. **T.** 319.
Sedlak Josef, Jusag. 9.
Siegl Anton J., Bahnring 22. **T.** 328.
Slawik Wilhelm, Wienerg. 5.
Stanzl Anton, Schimitz, Rösselg. 808.
Tlaskal Emanuel, Bürgerg. 48.
Volauf Johann, Dammg. 10.
Waňura Franz, Zwittag. 29.
Weinelt Eduard, Zeile 43.
Wilhelm Leopold, Spitalwiese 39.
Winkler Paula, Kröna 37.
Zerbst Wilhelm, Dornichg. 112.
Zoufal Franz, Schreibwaldstr

Lotto-Collecturen.

Adlerg. 11: Nimmerrichter Marie (Brünn, Wien, Triest).
Bäckerg. 18: Göttmann Pauline (Brünn, Prag).
Bürgerg. 39: Horky Joh. (Brünn, Wien, Linz).
Franciscanerg. 7: Huber Edmund (Brünn, Wien, Linz).
Franz Josefstr. 2: Löbl Rosine (Brünn, Linz).
Johannesg. 2: Fichna Albertine (Brünn, Wien).
Kirchengasse: Kania Marie (Brünn, Wien, Lemberg).
Krapfeng. 33: Jerson Elisabeth (Brünn, Prag).
Krautmarkt 12: Wobrowsky Francisca (Brünn, Prag).
Kröna 39: Woděra Josef (Brünn, Prag).
Kröna, Staatsbahnviaduct: Gewölbe Nr. 6. Schmerda Jos. (Brünn, Wien).
Neugasse 20: Hubel Ferd. (Brünn, Wien, Prag).
Ratwitplatz 1: Dressler Rosal. (Brünn, Linz).
Schlossergasse 1: Frank Jos. (Brünn, Prag).
Wawrastraße 10: Rodovsky Carl (Brünn, Prag, Graz).
Zeile 3: Malina Marie (Brünn, Wien).
Zeile 77: Krautschneider Hermine (Brünn, Wien, Prag).

Mahlmühlen.

Kossauer Josef, Kumrowitz. **T.** 308.
Lacina A. & Cie., Schimitz b. Brünn.
Lamatsch Rupert, Priesenitz. **T.** 342.

Majoliken-Niederlagen.

Deutsch Siegm. & Co., Gr. Platz, 28, T. 243,
Schütz, Gebrüder in Olomouczan, Minoriteng. 10. T. 76. (Siehe Inserat.)

Maler- und Zeichen-Lehrer.

Budař Wladimir, Prof., Augustinerg. 27.
Budil Marietta, Tivolig. 11.
Kindermann Karl, Tivolig. 22.
Kotzmann Josef, Waisenhausg. 4.
Kraus Anton, k. k. Prof., Schmerlingstr. 21.
Markl Friedrich, k. k. Prof., Rennerg. 19.
Mittendorf Heinrich, Offermanng. 11.
Morhammer Alois, Zeichner für Damenmoden und altdeutsche Handarbeiten, Franzensglacis 7.
Peyscha Anna, Schmerlingstr. 15.
Pirchan Emil, Prof. a. D., Neug. 91.
Přikril-Pirkhoff Victor, Krautmarkt 14.
Polaček Heinrich, Neug. 75.
Roller Marianne, Franz Josefstr. 6.
Rother Emma Winterhollerpl. 11.
Rupp Hans, Prof. an der k. k. Lehranstalt f. Textilindustrie, Eichhorng. 42.
Stolz Ernestine, Radwitg. 14.
Vorel Zdenka, Elisabethplatz. 7.
Wagner-Henning Anton, Körnerg. 7.
Weiner Engelbert, Pilgramg. 2.
Zenker Alois, k. k. Prof., Neug. 42.

Malzfabriken.

Actienbrauerei und Malzfabrik, Erste Brünner, Schreibwaldstraße 8. T. 259. Nennowitz, T. 424.
Feiwel & Briess, Hussowitz. T. 580.
Malzfabrik Schebrlle Ernst. Comptoir: d'Elvertstr. 10. T. 24.
Milchspeiser & Katscher in Wischau, Compt. Schwedeng. 6—8. T. 762.
Moravia-Brauerei u. Malzfabrik, Actiengesellschaft, Königsfeld, T. 3. Reicheltgasse 4, T. 66.
Morgenstern F. & Sohn, Reicheltg. 2. T. 719.
Redlich Adolf, Neug. 72. T. 8.
Ujezder Malzfabrik, Schindler & Stein, Comptoir: Neug. 37. T. 775.
Umgelter Wilhelm, Zieglerg. 11. T. 2.

Malz- und Gersten-Exportgeschäft.

Unter-Gerspitzer Malzfabrik.
Deutsch Carl, Zollhausglacis 37. T. 623.
Feiwel Josef, Zollhausglacis 19. T. 533.

Malzkaffee-Erzeugung.

Kallina F., Kröna 41, T. 426.

Mandoletti- u. Canditen-Erzeuger u. Händler.

Bernardo Anna, de, Rudolfsg. 18.
Tomea Antonie, Wawrastr. 26.

Telephon Nr. 393. Postsparcassa-Conto 820.555. Clearing-Verkehr. Telegramm-Adresse: Schliegl, Brünn.

Eduard Schliegl

Maschinen-Ingenieur und Besitzer der Maschinenbau-Werkstätte in

66 Dornichgasse Brünn Dornichgasse 66

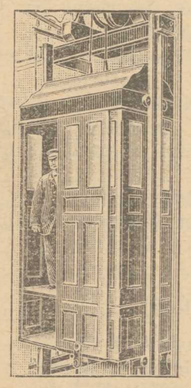

empfiehlt sich zur Anfertigung von **Aufzügen (Lifts)** mit Wasser-, Dampf-, Riemen- bezw. Transmissions- und Handbetrieb, insbesondere aber solchen mit unmittelbarem elektrischen Betrieb für Personen und Lasten (ebenso Speisenaufzüge) für Theater, Hotels, Wohnhäuser und industrielle Unternehmungen in eleganter Ausführung mit allem Comfort ausgestattet. Erzeugung von unmittelbar elektrisch getriebenen Steigbändern, Förderhaspeln, Ketten- und Seilbahnen für Massentransporte, besonders geeignet für Bergbau-Unternehmungen, Flussregulierungen etc.

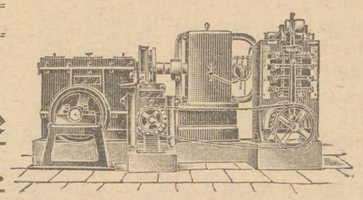

Prospecte, Kostenüberschläge und Projecte auf Verlangen.

Manufacturwaren-Händler.

Czech, Brüder, Altbrünnerg. 7. T. 913.
Eisenstein Josef & Sohn, Altbrünnerg. 4.
Feigl Siegmund, Altbrünnerg. 10.
Fuchs Adolf, Kapuzinerplatz 3.
Kirschner Adolf, Dominikanerplatz 12.
Liebig Johann & Cie., Niederl. (Vertreter Schiebl Anton) Bischofsg. 3.
Löffler Julie, Rathhausg. 16.
Pick Carl, Altbrünnerg. 21.
Stiassny & Schlesinger, Altbrünnerg. 7. T. 106.
Subak Em. Söhne, Kircheng. 2. T. 275.
Subak J. & Söhne, Altbrünnerg. 8. T. 288.
Taussik David & Sohn, Stadthofplatz 3/4. T. 486.
Witt Eduard, Großer Platz 26.

Maschinenfabriken.

Actien-Gesellschaft für Maschinenbau, vorm. Brand & Lhuillier, Neug. 83. T. 6.
Erste Brünner Maschinenfabriks-Gesellschaft vorm. H. A. Luz & Friedrich Wannieck & Co., Olmützerg. 7. T. 1024. Glockeng. 5. T. 335.
Fuß Gust., Kröna, 62. T. 397.
Hermann Raimund Nachf. Ad. Schwarz, Spitalwiese 15. T. 645.
Indra Franz, Kröna 7. T. 369. (S. Ins.)
Königsfelder Maschinenfabrik Lederer & Porges in Königsfeld bei Brünn. T. 26.
Königsgarten Ignaz, Dornichg. 37. T. 401.
Krackhardt Ernst, Nachfolger Glaser & Gessner, Kröna 58/60. T. 400.
Maschinenbau-Actiengesellschaft vorm. Breitfeld Daněk & Co. in Blansko. T. 692. Niederl. in Brünn, Kröna 22. T. 374. (Siehe Inserat.)
Nowitzky Math., Dornichg. 62. T. 402. (Siehe Inserat.)
Ohnheiser F. & Sohn, in Königsfeld. T. 65.
Schliegl Eduard, Dornichg. 66. T. 393. (Siehe Inserat.)
Wallauschek G. & Badjura, Czechnerg. 19. T. 389. (Siehe Inserat.)

Maschinen-Fabriks-Lager.

Hubaczy J., Kröna 44.
Umrath & Co., Kröna 64.

Maschinschreib- u. Vervielfältigungs-Bureau.

Kohn Berthold, Johannesg. 5. T. 464.

Maschinen- und Mineral-Oel.

Lehmann Jos. & Cie. Nachf., Ferdinandsgasse 24. T. 207. (Siehe Inserat.)
Schottola Theodor, Zollhausglacis 13. T. 854. (Siehe Inserat.)
Schottola & Nowotny, Zeile 45. T. 562.

Masseure.

Franiek Francisca, Wawrastr. 47.
Gonella Anna, Rathhausg. 7.
Hochmann Josef, Jusag. 10.
Priesnitz Carl, Krapfeng. 29.
Slaviczek Henriette, Tivolig. 29.
Soffer Josef, Jakobsplatz 1.
Steiner Marie, Geisg. 3.
Swoboda Joh. u. Anna, Jesuiteng. 15.
Vidal Therese, Adlerg. 28.

Materialwarenhändler.

Bittner F. L., Kröna 22. T. 367.
Grossfeld Josef, Mühlg. 13. T. 607.
Komarek F. J. Nachf., Foit & Paiker, Jakobsplatz 2. T. 499. (Siehe Inserat.)
Lehmann Jos. & Co. Nachf., Ferdinandsgasse 24. T. 207. (Siehe Inserat.)
Linka & Rosola, Adlerg. 7. T. 202. (Siehe Inserat.)
Schnabel Moriz, (Wilh. Weinberger), Zeile 58. T. 871.
Steinbrecher F. V., Hauptgeschäft Kröna 1. T. 564. Zweiggeschäft Gr. Platz 9. T. 112. (Siehe Inserat.)
Suchanek Alex. Nachf., Krautmarkt 6, Filiale Bürgerg. 27. (Siehe Inserat.)
Tlaskal Emanuel, Bürgerg. 50. T. 769.
Waeger & Eichler Nachf., Wasserg. 1a. T. 844.

Maurermeister.

Golda Anton, Thalg. 13.
Götz Thomas, Spinnerg. 3/5.
Lepka Anton, Erzherzog Rainerstr. 58.
Němec Wenzel, Binderg. 23b.
Nemetschek Thomas, Eichhorng. 93. T. 998.
Penias Emanuel, Schrammring 6.
Schmidt Adolf, Grillowitzg. 13/15.
Zipper Franz, Kröna 75.

Mechaniker.

Böhme Paul, Antonsg. 13.
Brazda M., Minoriteng. 6.
Czech Josef, Neug. 5.
Deckert & Homolka, Gr. Platz 10. T. 245. (Siehe Inserat.)
Dlask Anton, Ferdinandsg. 28.
— Wenzel, Postg. 2.

Ludwig Kuich

Mechaniker für Haustelegraphen, Telephone -- und Blitzableiter --

Brünn, Neustiftgasse 8.

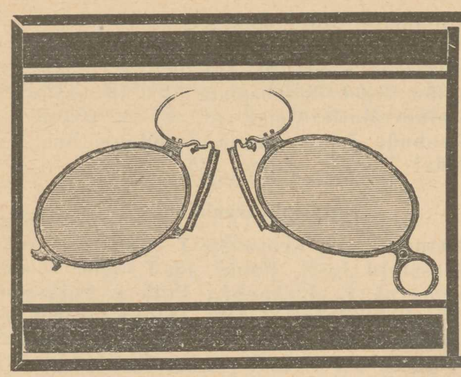

J. PAVEL

Optiker und Mechaniker

Brünn, Ferdinandsgasse Nr. 26

(Wladikahof).

Erzeugt seit 25 Jahren **Brillen, Zwicker, Lorgnons** mit Edelsteinen, echte Bergkristalle. — Sehr leichte **Staarbrillen** eigener Systeme. — **Brillen** und **Zwicker** sammt Ausprobieren der Augen reell von fl. —·**40 kr.** aufwärts. **Reparaturen** gleich, prompt u. billigst.

Indra Franz, Kröna 7. T. 369. (Siehe Ins.)
Klein Samuel, Krapfeng. 27.
Kličnik Arnold, Rudolfsgasse 16. T. 113. (Siehe Inserat.)
König Franz, Altbrünnerg. 9.
Kuich Ludw., Neustiftg. 8. (Siehe Inserat.)
Lachowitzer Franz, Neug. 4.
Neidlinger Gustav, Ferdinandsg. 31.
Pavel Johann, Ferdinandsg. 26. (Siehe Inserat.)
Pehal Jakob (Schwab's Josef Nachfolger), Krapfeng. 17. T. 820.
Pelz Josef W, Gr.-Platz 23. (Siehe Ins.)
Sonneck Josef, Sturmg. 6.

Medicinalkräuter-Händler.

Lehmann Josef & Co. Nachf., Ferdinandsg. 24. T. 207. (Siehe Inserat.)
Linka & Rosola, Adlerg. 7. T. 202. (Siehe Inserat.)
Waeger & Eichler Nachf., Wasserg. 1 a. T. 844.

Mehl-Niederlagen und -Handlungen.

(Siehe auch Dampfmühl-Vertretungen.)

Brück Brüder & Co., Niederlagen fast in jeder Gasse.
Engel David, Ferdinandsg. 45. T. 771.
Jedlička Friederike, Eichhorng. 25.
Julinek Johann, Comptoir Zeile 31. T. 568. Niederlagen fast in jeder Gasse.
Kratochwil Agnes, Fröhlicherg. 26.
Otisk Bartholomeus, Skenestr. 3.
Panowsky Carl (Eibenschitz). Niederlagen in verschiedenen Stadttheilen.
Pohl Carl, Zeile 40.
Pollak Max, Ferdinandsg. 43. T. 309.
Popper Leop., Kröna 16. T. 455.
Spitz Regina, Kröna 5.
Steinbrecher F. V., Hauptgeschäft Kröna 1. T. 564. Zweiggeschäft Großer Platz 9. T. 112. (Siehe Inserat.)
— Gustav, Rudolfsg. 28. T. 267.
Suchanek Alex. Nachf., Krautmarkt 6, Filiale Bürgerg. 27. (Siehe Inserat.)
Urban Martin, Fabriksg. 3.

Mehrungsräumer.

Hausner Franz, Binderg. 8.
Kroupa's Witwe, Strutz.
Kupka Eduard, Kapuzinerplatz 4.

Melassengeschäfte.

(Siehe Spiritus- und Melassengeschäfte.)

Messerschmiede und Schleifer.

Andresek Alfons, Schleifer, Postgasse 1.
Behlich Josef, Schleifer, Krautmarkt 13.
Fabers Fr., Nachf. Carl Katzer, Fischerg. 45.
Herold Anton, Rennerg. 4. (Siehe Ins.)

ERSTE BRÜNNER SCHLEIFEREI

mit elektrischem Betrieb des

Anton Herold

Messerschmied

Brünn, Rennergasse Nr. 4

empfiehlt ihr Lager in Specialitäten, als: aller Gattungen **Rasiermesser, Taschenmesser** und **Scheren** zu sehr soliden Preisen.

Alle Reparaturen werden promptest und billigst ausgeführt.

Knerowicz Andreas, Zollhausglacis 3.
Leonhardsberger Carl, Dominicanerg. 17. (Siehe Inserat.)
Meixner Franz J., Kapuzinerplatz 8.
Raus Carl, Zeile 23.
Zbořilek Franz, Dominicanerg. 11.
Zdrahal Elisabeth, Bahnviaduct.

Metalldrucker.

Haftel Leopold, Zeile 39. T. 924.

Metall- und Zinngießer.

Berkan Heinrich, Kröna 26.
Fiedler Ignaz, Franz Josefstr. 74. T. 879.
Hiller's Ad. Witwe & Sohn, d'Elvertstraße 8. T. 74. (Siehe Inserat.)
Indra Franz, Kröna 7. T. 369. (Siehe Inserat.)

Lachnit C., Jakobsg. 1.
Springer Carl, Neustiftg. 1.
Uxa Brüder, Plankeng. 45. T. 390.

Metallwarenhandlungen.

Adam F. J., Großer Platz 9.
Deutsch Moriz & Söhne, Kröna 1. T. 380.
Freyschlag Jos., Bürgerg. 49. T. 817. (Siehe Inserat.)
Ftačnik Hugo, Adlerg. 18. T. 173. (Siehe Inserat.)
Gitis Leon (Berndorfer Niederlage), Ferdinandsg. 11/15.
Horny & Zauner, Kröna 6. T. 304. (Siehe Inserat.)
Neuhauser's F. Nachf., Ferdinandsg. 25/27. T. 205.
Popper Julius, Kröna 10. T. 553.
Schiller Isidor & Bruder, Dornichg. 4. T. 385.
Schmidl J. und Sohn, Stephansg. 6. T. 364.
Till Eduard, Großer Platz 27. T. 337.

Metallwaren-Erzeuger.

Cwrček Leopold, Kröna 26.

Metallwaren-Fabriken.

Hiller's Ad. Witwe & Sohn, d'Elvertstraße 8. T. 74. (Siehe Inserat.)
Indra Franz, Kröna 7. T. 369. (Siehe Inserat.)
Königsgarten Ignaz, Dornichg. 37. T. 401.
Krackhardt Ernst Nachfolger Glaser & Gessner, Kröna 58|60. T. 400.
Ohnheiser F. & Sohn, Königsfeld b. Brünn. T. 65.
Schram Carl, Querg. 14.

Mieder-Erzeuger und Händler.

Cauwel Marie Nachfolger, Ferdinandsg. 41.
Fogl N., Fabr.-Niederlage, Gr. Platz 17.
Lebowitsch H., Ferdinandsg. 13.
Regner Jenny, Rennerg. 1.
Schneider Wilhelm, Johannesg. 7. (Siehe Inserat.)
Wallisch Louise, Johannesg. 23.

Milchhändler.

(Siehe Molkereien.)

Milchverschleißer werden wegen des großen Wechsels nur im Nachweis III geführt.

Militärtuch-Lieferungs-Gesellschaft.

Brünner Confections-Anstalt der Militärtuch-Lieferungs-Gesellschaften v. Quittner, Brdlik & Cons. und Offermann & Cons., Neug. 143. T. 5. (Director Eisler L.)

Militär-Vorbereitungs-Institut.

Fodermayer Jakobsplatz 4.

Mineralwässer-Depôts.

Frisch Max (Andersdorfer Sauerbrunn), Johannesg. 23. T. 325.
Gach Andreas, Rathhausg. 9. T. 200. (Siehe Inserat.)

Andreas Gach, Brünn

Rathhausgasse 9.

Special-Geschäft

für natürliche in- und ausländische

Mineralwässer und Quellenproducte.

Hradetzky A. (Fürst v. Metternich'sche Richardsquelle in Königswart, Böhmen.) Kanzlei Kircheng. 6. T. 114. Niederlage Tivolig. 22. T. 82. (S. Ins.)
Piskač Josef & Neffe, Giskrastr. 3. T. 10. („Krondorfer Sauerbrunn.") (Siehe Inserat.)
Steinbrecher F. V., Hauptgeschäft Kröna 1. T. 564. Zweiggeschäft Großer Platz 9. T. 112. (Siehe Inserat.)

Möbelfabrik.

Deutsch Siegm. & Co., Gr. Platz 28. T. 243. (Siehe Inserat.)
Rosenberg Edmund, Spinnerg. 30.
Waňura A. Franz, Plankeng. 22. T. 654. (Siehe Inserat.)

Möbelhändler und Möbelniederlagen.

Bäck Heinrich, Rennerg. 7. T. 545.
Butschek Marie, Jesuiteng. 9.
Centralverein d. mähr. Gewerbetreibenden, Giskrastr. 5. T. 59.
Chmeličeк Franz, Bahnviaduct 30.
Deutsch Siegm. & Co., Gr. Platz 28. T. 243. (Siehe Inserat.)
Dlabatsch Franz, Neuthorg. 12.
Eigel Johann, Neug. 33.
Greger Johann, Reitschulg. 14.
Hladky Adalbert, Zeile 39.
Koudelka Leopoldine, Schlosserg. 7.
Kratochwil Rud., Reitschulg. 12.
Lederer Carl, Zeile 18.
Leutner Carl, Kröna 24.
Ludwig Bernhard, Basteig. 18. T. 838.
Pegrisch Andr., Frömelg. 11.
Reichner Gustav, Josefstadt 8 u. 16. T. 846.
Rosenberg Edmund, Spinnerg. 30.
Rujber Franz, Plankeng. 49.
Schimek Alois, Dörnrösselg. 3.
Schubert Josef, Klosterpl. 2.
Sehnal Johann, Josefsg. 2.

Stabler Emil, Rennerg. 1.
Stein & Lauer, Zeile 4.
Steinschneider F. & Comp., Gr. Platz 12/13. T. 1045. (Siehe Inserat.)

Complete Wohnungseinrichtungen.

Wiener Kunst-, Tapezierer-, Tischler-, Messing- und Eisenmöbel,

Decorationsgegenstände, Uhren billigst bei

F. Steinschneider & Comp.

Brünn, Grosser Platz 12/13

Gerstbauersches Stiftungshaus. (Telephon 1045.)

Specialabtheilung für Nähmaschinen.

Swoboda Franz, Wawrastr. 69.
Thonet, Gebrüder (gebog. Möbel), Rennergasse 9. T. 58.
Verkaufshalle genossenschaftl. f. Wohnungs-Einrichtungen, erste Brünner, Gr. Platz 6/7. T. 899. (Siehe Inserat.)
Waňura A. Franz, Plankeng. 22. T. 654. (Siehe Inserat.)

Möbelstoff-Niederlagen.

Bayer Ferdinand, Ferdinandsg. 33. (Siehe Inserat.)
Haas Philipp & Söhne, Ferdinandsg. 33. T. 161.
Schmida Rudolf, Kircheng. 1.
Schmiedl Al., Ferdinandsg. 18. T. 204. (Siehe Inserat.)

Möbel-Transport- u. Uebersiedlungsgeschäfte.

Bauer Rudolf, Zollhausglacis 15.
Bitschofsky Carl, Theresienglacis 13. T. 596.
Deutsch Philipp, Neuthorg. 4. T. 314.
Deycks & Wenig, Zeile 25. T. 615.
Friess Bernhard, Bahnring 10. T. 344.
Gerstmann & Lindner, k. u. k. Hofspediteure, Pilgramg. 5. T. 100. (Siehe Ins.)
Hofmann & Co., Ferdinandsg. 43. T. 350.

Damen-Modewaren-Geschäft

W. ČTRNÁCT

Brünn, Grosser Platz Nr. 29.

Zu jeder Saison Neuheiten von Kleiderstoffen in Woll- und Waschware. Nur das Beste stets am Lager. — Musterversandt franco. — Nichtconvenierendes wird bereitwilligst umgetauscht.

Janik Bruno, Krapfeng. 33. T. 873.
Liebschütz Hermann, Adlerg. 34. T. 328.
Pollak Jacques, Comptoir Neuthorg. 14.
Schul V., Bahnring 24. T. 314. (S. Inserat.)

V. SCHUL

Speditions- u. Möbeltransport-Geschäft

Brünn, Bahnring 24

(vis-à-vis der Personenhalle Staatsbahn).

Möbeltransporte u. Verpackungen.

Transporte von Kesseln und sonstigen schweren Lasten.

Siegl Anton J., Bahnring 22. T. 346.

Modellbüsten-Erzeuger.

Zweigenthal Mor., Dammg. 2.
Singer S., Josefsg. 3.

Modellstecher.

Kien Emanuel, Johannesg. 23.

Modewarenhändler für Damen.

Adler Wilhelm, Kircheng. 1.
Bauer Josef & Co., Gr. Platz 28. T. 228.
Benedikt Romeo, Ferdinandsg. 25.
Čtrnact Wenzel, Gr. Platz 29. (S. Ins.)
Folta Julie, Herrng. 3.
Frisch A. & Sohn, Krautmarkt 17.
Fuchs Adolf, Kapuzinerplatz 3.
Gebhardt Franz, Herreng. 5.
Havranek Marie, Gr. Platz 12/13.
Krebs J., Ferdinandsg. 8.
Löffler Julius, Rathhausg. 16.
Matauschek Hans, Herreng. 3.
Oehler S. & Comp. Johannesg. 6/8 T. 162.
Strach Cornelius, Gr. Platz 19.
Witt Eduard, Gr. Platz 26.

Modistinnen.

Bendl Albine, Johannesg. 4.
Dlouhy Therese, Dominicanerplatz 6.
Dobrowolny Johanna, Zeile 59.
Foltin Caroline, Postg. 2.
Gardawsky Caroline, Linhartg. 6.
Gerlach Pauline, Johannesg. 12.
Gröger Anna, Thalg. 13.
Hajek Marie, Neug. 36.
Herrmann Anna, Josefstadt 71.
Hledik Emilie, Krapfeng. 12.
Hloužek Marie, Minoriteng. 4.
Jankowsky Pauline, Dominicanerg. 11.
Kerschbaum Therese Franz Josefstr. 11.
Kilian Ida, Krapfeng. 33.

Klein Emma, Herreng. 5.
Kliment Johanna, Fröhlicherg. 27.
Kopřiwa Hermine, Zeile 58.
Langer Louise, Kothg. 6.
Leitgeb Math., Adlerg. 12.
Luke Marie, Krapfeng. 22.
Meißl Amalie, Johannesgasse 1.
Měrinski Ottilie, Franz Josefstr. 34/36.
Nikodem Božena, Rathhausg. 14.
Palitschka Ludmilla, Fröhlicherg. 11.
Piowaty Mathilde, Krapfeng. 10.
Richter Friederike, Schwertg. 3.
Rosenzweig Bertha, Adlerg. 18.
Rudisch Marie, Bürgerg. 25/27.
Šárka Wilhelmine, Minoriteng. 14.
Schön Julie, Ferdinandsg. 22.
Schostal Henriette, Johannesg. 14.
Schubert Adolfine, Rathhausg. 10.
Schwarz Marie, Ferdinandsg. 37.
Sedlaček Anna, Zeile 49.
Stadt Christine, Grillowitzg. 30.
Stemberger & Holzer, Rathhausg. 7.
Strutzer Hermine, Johannesg. 18.
Tanzer Louise, Ferdinandsg. 16.
Thoř Marie, Wawrastr. 23.
Wacha Amalie, Krautmarkt 22.
Wertheimer Manfred, Rathhausg. 3.
Wrana Marie, Querg. 19.
Zwicker Josefine, Carlsglacis 19.

Molkereien.

Altbrünner Molkerei, Kupčik Fr., Ugartestrasse 14/16.

Gegründet 1879.

Brünner Molkerei

Josefstadt 43/45.

Telephon 670. Telephon 670.

Verkaufsstellen:

Eichhorngasse 28. Josefstadt 43/45. Jodokstrasse 1. Krautmarkt 25. Krapfengasse 32. Kröna 24 und 47. Neugasse 22 u. 90. Rudolfsgasse 15. Schmerlingstr. 1. Ugartestrasse 18. Winterhollerpl. 20 Zeile 91.

Adlerg. 19. Königsfeld, Oberring 3.

Erste in Oesterreich.

Brünner Molkerei, Central-Verkaufsstelle Josefstadt 43/45. T. 670. (Siehe Inserat.)
Central-Molkerei, Fleischmarktg. 3. T. 973. (Siehe Inserat.)
Gebirgsmolkerei, Stejskal Hub., Schlossergasse 1.
Molkerei zum rothen Kreuz, Antonsg. 9.

Molkerei-Maschinen.

Indra Franz, Kröna 7. T. 369. (Siehe Inserat.)

Molkereiproducte-Verkauf.

Central-Molkerei, Fleischmarktg. 3 und Filialen. (Siehe Inserat.)
Kupčik Franz, Ugartestr. 14/16.
Pavelka Justa, Rudolfsg. 26.

Monogramm-Stickerei.

Kowařik A., Rudolfsg. 26.
Kral Anna, Krautmarkt 14.
Markl Anna, Krapfeng. 33.
— Hermine Krapfeng. 33.
Watzek Bertha, Johannesg. 11.
Zehmisch Emma, Krapfeng. 5.

Mühlenbedarfs-Artikel.

Kubesch Adolf, Neug. 42.

Musikalienhandlung.

Winkler's C. k. k. Hof-Musikalienhandlung, Rennerg. 2. T. 124.

Musik-Kapellen.

Militär-Kapelle des k. u. k. 3. Inf.-Reg., Kapellmeister: Kandler Eduard, Ottg. sse 9.
Militär-Kapelle des k. u. k. 49. Inf.-Rgt., Kapellmeister: Kuhn Ladislaus, Falkensteing. 30.
Bürger-Schützen-Corps-Kapelle, Dirigent Fischer Franz, Ottg. 11.
Post-Kapelle, Kapellmeister: Opelt Josef, Wawrastr. 7.

Central-Molkerei *

registrierte Genossenschaft mit beschränkter Haftung

Fleischmarktgasse 3a.

Verkaufsstellen:

Altbrünnergasse 5, Eichhorngasse 49, Franz Josefstrasse 1 und 136, Johannesgasse 2, Josefstadt 2 und 34, Kirchengasse 2, Kröna 32, Neugasse 43 und 70, Neustiftgasse 49, Schmerlingstrasse 37/39, Thalgasse 13, Ugartestrasse 18, Wawrastrasse 6, Zollhausgacis 17.

Beamtenheim: **Lessinggasse 1.**
Kumrowitz: **Dornichgasse 83.**

Franz. Orchester „Bruna“, Kapellmeister: Jakubetz Ed., Grillowitzg. 21.
Franz. Orchester, Řadek F., Wranauerg. 23.
Franz. Orchester, Schwarz Ed., Krapfengasse 21.
Franz. Orchester, Wisinger Raimund, Dornichg. 13.
Veteranen-Capelle, Kapellmeister: Finsterle Josef, Backhausg. 10.
Národní kapela, Kapellmeister: Cepák Thomas, Bäckerg. 32.

Musiklehrer.

a) Lehrer:

Arnold Anton, Neuthorg. 18. (Harfe).
Ausspitzer Siegmund, Josefstadt 10.
Bauer Robert, Eichhorng. 47 (Clavier).
Bendl Carl, Lichtenauerg. 14 (Clavier).
Bozsany Gustav, Neug. 119.
Brandt H., Bäckerg. 11 (Gesang)
Burkert Otto, Eichhorng. 47. (Cl., Orgel Theorie).
Drichel Herm., Franz Josefstr. 5. (Violine).
Dvořáček Joh., Ritschelg. 9.
Fiala Carl, d'Elvertstr. 7 (Violine).
Finsterle Josef, Kapellmeister, Backhausgasse 10 (Violin, Clavier u. Violoncello).
Frotzler Carl, Musik-Ver.-Dir., Elisabethstrasse 8 (Gesang, Harmonielehre, Contrapunkt, Musikgeschichte u. Theorie).
Grimm Robert, Sterng. 10 (Violine).
Gylek Franz, Adlerg. 22 (Zither).
Hanaczek Heinr., Winterhollerpl. 21 (Clav. u. Violine).
Havlíček Ed., Franzensbergg. 8 (Clavier).
Heidl Franz, Ottg. 9 (Flöte u. Zither).
Horany Carl, Lichtenauerg. 14.
Hromádka Anton, Petersberg 9.
Jakubetz Eduard, Grillowitzg. 21 (Clavier).
Janáček Leo, Klosterpl. 2 (Clavier, Gesang, Theorie).
Janoch Heinrich, Franzensgl. 15 (Clavier u. Theorie).
Jemelik Josef, Johannesg. 7 (Zither).
Judex Carl, Kröna 46 (Clavier, Violine, Theorie).
Karnet August, Gerichtsg. 3.
Kitzler Otto, Ratwitplatz 3 (Gesang, Clavier, Theorie).
Klang August, Kiosk 9 (Clavier, Violine, Theorie, Gesang).
Klose Carl, Wawrastr. 5 (Clavier).
Kober Hans, Josefsg. 4 (Zither).
Koblížek Max, Bürgerg. 25.
Kolař Wenzel, Haberlerg. 6. (Clavier, Flöte).
Kompit Josef, Regenschori, Falkensteinergasse 2 (Cello u. Gesang).
Koretz Carl, Concertmeister, Musik-Vereins-Dir.-Stellv. u. Prof., Thalg. 31 (Violine).
Kotte Bernhard, Giskrastr. 31 (Clavier).
Krejči Friedr., Salzamtsg. 4., (Gesang).
Kreipl Rud., Eichhorng. 38 (Violine).
Kubrycht Anton, Ottg. 11 (Violine).
Kún A. J., Meierhofg. 3 (Clavier).
Künzel Robert, Neugasse 39 (Clavier und Violine).
Lazar Valent., Neuthorg. 4 (Gesang und Clavier).
Mayr Edm., Jesuiteng. 15 (Violine.)
Mraczek Franz, Rennerg. 17 (Violoncello).
— Josef, Rennerg. 17 (Violine).
Musil Franz, Organist an der Domkirche, Petersberg 3 (Orgel, Clavier u. Theorie).
Neumann Ferd. Carl, Krapfeng. 9 (Zither).
Niemetz Johann, Waisenhausg. 4 (Clavier, Gesang).
Oehn Franz Wilhelm, k. k. Musikprofessor, Winterhollergl. 17 (Clavier, Gesang, Theorie u. Orgel).
— Franz jun., Neug. 40 (Clavier, Gesang, Violin, Orgel u. Theorie).
Paleček Albin, Gutenbergg. 11 (Blasinstrumente, Violine, Theorie).
Pawlik Oswald, Stadtorganist, Neustiftg. 28 (Violine, Orgel, Theorie, Clavier, Gesang).
Pergler Vitus, Thalg. 59 (Clavier, Violine und Bratsche).
Perl Carl, Offermanng. 17 (Trompete).
Permann Carl, Josefstadt 38 (Violine).
Pfleger Emil, staatl. gepr. Musikprof., Eichhorngasse 22 (Clavier, Harmonielehre, Musikgeschichte, Gesang).
Poeschl Heinrich, Elisabethstr. 8 (Clavier, Violine und Theorie).
Pospich Rud., Falkensteinerg. 30 (Violine).
Prochaska Hugo, Körnerg. 13 (Oboe).
Regenfuss Carl, Frz. Josefstr. 40 (Waldhorn, Clavier).
Řehuřek Juventus, Plankeng. 22 (Clavier und Contrabass).
Reichmann Alex., Parkstr. 7 (Clavier).
Reissig Rudolf, Eichhorng. 31. (Violine).
Ryšánek Method, Parkstr. 2 (Clavier, Violine und Viola).
Šárka Emanuel, Backhausg. 10 (Clavier u. Contrabass, Theorie).
Sázavský Carl, Giskrastr. 51 (Clavier).
Schenner Ferd., Organist d. evang. Kirche, Falkensteinergasse 2. (Clavier, Gesang, Theorie).
Schiffner Johann, Sterng. 8 (Clarinette).
Schmidt Leopold, Dörnrösselg. 6 (Gesang),
Schubert Anton, Querg. 4 (Clavier, Violine. Cello).
Schubert Lewin, Frz. Josefstr. 3. (Clavier).
Schwarz Eduard, Krapfeng. 21 (Clavier).
Sersawy Rich., Steing. 2 (Clavier, Violine).
Shukowsky Iwan, Jodokstr. 2 (Gesang).
Sluga Edm., Kiosk 5. (Violine).
Steinwendner Victor, Neug. 59 (Clavier, und Gesang).
Streit Robert, Musikvereins-Professor, Bischofsg. 3 (Clavier und Violine).
Suchy Josef, Wawrastr. 45. (Violine).

Szanzer Emil, Rennerg. 4/6 (Clavier, Gesang, Theorie).
Trnka Anton, Nonneng. 20.
Tutschik Josef, Gr. Platz 23. (Zither).
Veit August, Ottg. 4 (Posaune, Tuba).
Wagner Wilhelm, Fischerg. 53 (Zither).
Weber Johann, Rathhausg. 2 (Zither).
Weger Johann, Josefstadt 21 (Zither).
Wickenhaußer Richard, Lažanskyplatz 2 (Clavier, Theorie und Musikgeschichte).
Wirwas Eduard, Falkensteinerg. 34 (Clavier und Harmonielehre).
Wölhelm Carl, Franzensglacis 1 (Clavier.)
Zdara Franz, Tivolig. 43 (Violine, Theorie).
Zöllner Ferd., Jakobsgasse 1 (Clavier und Theorie).

b) Lehrerinnen:

Adamczik Adele, Tivolig. 7 (Clavier).
Badstieber Leopoldine, Josefst. 23 (Clavier).
Beck Hermine, Meierhofg. 7 (Clavier).
Blanke Hedwig, Blinden-Institut.
Bondi Hermine, Neuthorg. 15 (Gesang).
Brenn Antonie, Altbrünnerg. 7. (Clavier u. Theorie).
Buchar Anna, Falkensteinerg. 15 (Clavier).
Charwat Barbara, Neug. 58 (Clavier).
Deutscher Caroline, Elisabethstr. 8 (Clavier).
Dubail Constanze, Meierhofg. 11 (Clavier).
— Helene, Meierhofg. 11 (Clavier).
Finger Caroline, Ratwitg. 8. (Clavier).
— Valerie, Ratwitg. 8 (Clavier).
Fischböck Olga, Lažanskypl. 3 (Violine)
— Rena, Lažanskypl. 3. (staatl. gepr.). (Clavier u. Theorie).
Foltas Marie, Franzensgl. 5. (Clavier und Harmonium).
Forner Grete, Hutterteich 6 (Clavier und Theorie).
Forster Bella, Thalg. 21 (Clavier).
Grußl Marie, Drascheg. 8 (Clavier).
Halwa Pauline, Kröna 16 (Clavier).
Janowitz Wilma, Jesuiteng. 23 u. Giskrastraße 51 (Gesang).
Kandus Paula, Eichhorng. 12 (Clavier).
Karlowsky Emilie, Arnoldg. 6 (Clavier).
Katholicky Marie, Musikvereins-Professorin) Neuthorg. 22 (Clavier).
Kewal Marie, Neug. 43 (Gesang u. Clavier).
Kirnig Jenny, Spielberg (Wasserw.), (Zither).
Koblischke Ottilie, Getreidem. 3 (Clavier).
Kollár Sophie, Altbrünnerg. 7 (Gesang).
Kotte Meta, Giskrastr. 31 (Clavier).
Kotulan Marie, Johannesg. 25 (Clavier).
Kreul Olga, staatl. gepr., Königsfeld, Augartenstr. 42 (Clavier).
Kuhl-Jelinek Marie, Altbrünnerg. 5 (Clav.).
Küttner Wilhelmine, Thalg. 24 (Clavier).
Leiter Louise, Falkensteinerg. 8 (Clavier).
Lesonitzky Gabriele, Haberlerg. 13 (Clavier).
Masur Auguste, Minoriteng. 6 (Clavier).
Max Bertha, Tivolig. 28 (Clavier).
Mück Adele, Bahnring 22 (Clavier).
Müller Marie, Eichhorng. 16.
Nowak Pauline, Neug. 5 (Clavier).
Pergler Ludmilla, Thalg. 59 (Clavier und Violine).
— Marie, Thalg. 59 (Clavier u. Orgel).
Pernicky Hermine, Giskrastr. 36 (Clavier).
Pollak Sofie, Tivolig. 38 (Clavier u. Theorie).
Pozorski Marie, Krautmarkt 4 (Clavier, Orgel, Harmonium).
Ptaček Adele, Thalg. 29 (Clavier).
Raabe Rosa, Neug. 40. (Clavier).
Raabl Adrienne v., Thalg. 12 (Clavier).
Schäfer Clotilde, Bahnring 6 (Clavier).
Schneller Marie, Rennerg. 17 (Zither).
Schrötter Helene v., Jodokstr. 3 (Clavier).
Schuberth Marie, Kiosk 9 (Clavier).
Sersawy Anna, Thalg. 9 (Clavier).
Slezak Emma, Neuthorg. 3 (Clavier).
Steiger Natalie, Giskrastr. 49 (Clavier).
Strejschek Marie, Elisabethstr. 6 (Zither).
Thiele Gabriele, Johannesg. 11 (Clavier).
Thums Marie, Rudolfsg. 10 (Clavier).
Tuček Ludmilla, Krautmarkt 10.
Tuschak Eugenie, Basteig. 20 (Clavier).
Vallazza Hermine, Rudolfsg. 10 (Clavier u. Theorie).
Walek Auguste, Krautmarkt 1 (Clavier).
Walter-Demartini Olga, Rudolfsg. 5 (Ges.).
Wawra Marie, Franz Josefstr. 107 (Clav.).
Werner Anna, Neug. 32 (Clavier, Zither u. Theorie).
Wünsch Libuša, Eichhorng. 29 (Clavier).
Zenker Paula, Neug. 42 (Clavier).
Zippelius Josefine, Grillowitzg. 19.

Musikreferenten.

Beamt Siegmund (Morgenpost u. Brünner Zeitung), Linhartg. 6.
Branczik Benno (Deutsches Blatt), Herringgasse 11.
Flögl Hans JUDr. (Tagesbote), Franz Josefstr. 4.
Koblížek Maximilian (Lidové Noviny), Bürgerg. 25.
Kowarzik Joh. (Correspondent), Schmerlingstraße 12.
Sázavský Carl (Mor. Orlice, Dalibor), Giskrastraße 51.
Wickenhausser R. (Deutsches Blatt), Lažanskyplatz 2.

Musikschulen

(siehe Nachweis II, Unterrichtsanstalten).

Musterzeichner und Modellstecher.

Kien Emanuel, Johannesg. 23.

Nadlermeister.

Litschmann Johann, Krapfeng. 6.

Nähmaschinen-Niederlagen und Nähmaschinen-Reparaturwerkstätten.

Brazda Moriz, Minoriteng. 6.

Deutsch Siegmund & Co., Großer Platz 28. T. 243.
Dlask Christine, Ferdinandsg. 28.
— Wenzel, Postg. 2.
Hluchaň Vinc., Altbrünnerg. 13.
Singer, Act.-Ges. (vorm. G. Neidlinger), Ferdinandsg. 31.
Stanka Julie, Rennerg. 19.
Stavíček Gustav, Salzamtsg. 8.
Steinschneider F. & Co., Gr. Platz 12/13. T. 1045. (Siehe Inserat.)

In- und ausländische **Nähmaschinen aller Systeme** auch gegen Ratenzahlungen unter Garantie billigst bei

F. Steinschneider & Comp.

Lieferanten des k. k. Staatsbeamtenverbandes
Brünn, Grosser Platz 12/13
Gerstbauersches Stiftungshaus. (Telephon 1045.)

Reparaturen werden angenommen und billigst und prompt ausgeführt.

Grosses Möbel-Lager.

Wenos Josef Alois, Eichhorng. 18.

Nickel-Waren (Geschirr).

Gitis Leon, Ferdinandsg. 11/15.

K. k. Notare.

Hanisch Ferd., Dr., Gr. Platz 14. T. 666.
Hummer Josef, Dr., Rennerg. 17. T. 842.
Kudielka Emil, Dr., Krautmarkt 10. T. 470.
Mader Franz, Dr., Krautmarkt 13. T. 698.
Přemyslovsky Carl, Kircheng. 2.
Windsor Franz, Dr., Gr. Platz 25. T. 254.

Notariats-Candidaten.

Basch Richard Dr. (Kanzlei Dr. Kudielka).
Eichen Eduard Dr. (Kanzlei Dr. Windsor).
Herdler Theod. (Kanzlei Dr. Hummer.)
Kallab Franz Dr. (Kanzlei Dr. Windsor).
Pacal Alois (Kanzlei Dr, Hanisch).
Pešera Wenzel Dr. (Kanzlei Dr. Mader).
Weiner Franz Dr.. (Kanzlei Dr. Windsor).

Notenschreiber.

Hejsek Johann, Goetheg. 4.
Stross Josef, Grillowitzg. 4.

Nürnbergerwaren-Händler.

(Siehe Galanterie- und Nürnbergerwaren-Händler).

Oblaten- und Waffelerzeuger.

Nowotny Franz, Franz Josefstr. 94.
Richter Hedwig, Franz Josefstr. 119.

Obst- und Gemüsehändler.

Deutsch Jeanette, Krautmarkt 5.
Eckl Ernst, Adlerg. 6.
Felbinger Fr., Ritt. v., Rennerg. 5. T. 676.
Lenardo Johann, Krautmarkt 10.
Renner Franz, Josefsg. 2.
Rett Brüder, Herreng. 8.
Stern Ignaz, Krautmarkt 3 u. 25. T. 462.

Obst, gedörrtes (en gros).

Käufler Bernhard, Neug. 103.
Suchanek's Alexander Nachf., Krautmarkt 6. T. 208. (Siehe Inserat.)

Obstwein.

Eckl Ernst, Adlerg. 6.

Ofen-Niederlagen (Eiserne).

Fleischer Isidor, Rennerg. 19.
Horny u. Zauner, Kröna 6. T. 304.
Lidel's Rob. Erben, Gr. Platz 21. T. 145. (Siehe Inserat.)
Maschinenbau-Actiengesellschaft, vorm. Breitfeld, Daněk & Co. in Blansko. T. 692. Niederlage in Brünn: Kröna 22, T. 374. (Siehe Inserat.),
Neuhauser's Nachf. (Kafka Jos.), Ferdinandsg. 27. T. 205.
Till Eduard, Großer Platz 27. T. 209.

Ofen- und Kachelöfen-Niederlagen.

Filipp Josef, Reitschulg. 8.
Kerschner Katharina, Giskrastr. 6.
Kohn G. & Sohn, Altbrünnerg. 7.
Lettowitzer Keramik-Thonwaren-Fabriks-Niederlage Rudolfsg. 32.
Mayer Carl's Söhne Nachf., Krapfeng. 29. T. 522.
Pomalisch Carl, Johannesg. 10.
Schmidt Franz, Bürgerg. 52.
Šveda Barbara, Eichhorng. 38.
Urbanek Marie, Bürgerg. 23.
Zaplatil Josef, Dominicanerplatz 7.

Oele- (ätherische) und Essenzen-Erzeuger und Händler.

Bittner F. L., Kröna 22. T. 367.
Ehrenreich Josef, Wienerg. 117. T. 733.
— Rudolf, Wawrastr. 2.
Horowitz & Witrofsky, Olmützerg. 1 a, Schüttg. 8. T. 384.
Karger & Comp., Kumrowitz 60. T. 403.
Lehmann Jos. & Co. Nachf., „zum scchwarzen Hund" Ferdinandsgasse 24. T. 207. (Siehe Inserat.)
Löw Moriz, Hussowitz.
Müller Brüder, Neug. 78. T. 25.
Schotz Eduard (Dittrich Emerich), Königsfeld. T. 825.
Skutezky Max, Neug. 90.

Steinbrecher F. V., Hauptgesch. Kröna 1. T. 564. Zweiggeschäft Gr. Ptatz 9. T. 112. (Siehe Inserat.)
Suchanek Alex., Nachf., Krautmarkt 6., Filiale Bürgerg. 27. (Siehe Inserat.)
Werich J., Schimitz. (Siehe Inserat.)

Oelfabriken.

Klepetař F. & Co., Cacowitz bei Hussowitz. T. 588.
Lindner J. G. & Merz, Wannieckstr. 12. T. 376.
Schottola Theodor, Zollhausg. 13. T. 854. (Siehe Inserat.)

Oelfarben-Erzeuger.

Benirschke Wilhelm, Offermanng. 17. T. 808.
Suchanek Alex., Nachf., Krautmarkt 6. Filiale Bürgerg. 27. (Siehe Inserat.)

Optiker.

Deckert & Homolka, Großer Platz 10. T. 245 a. (Siehe Inserat.)
Kličník A., Rudolfsg. 16. T. 113. (S. Ins.)
Pavel Johann, Ferdinandsg. 26. (Siehe Inserat.)
Sieder S. Leopold, Kircheng. 2.

Orgelbauer.

Čech Carl, Dornichg. 12.
Káš Adalbert, Neugasse 8.
Kominek Filipp, Kumrowitz 72.

Ornithologisches Atelier.

Schroll Johann, Dörnrösselg. 3.

Orthopädische Apparate-Erzeuger.

Hlavka J. L., Falkensteinerg. 17. (Siehe Inserat.)

Orthopädisch-ärztliches Institut.

Wiener Albert, Dr., Großer Platz 15.

Papierabfall-Händler.

Meixner Josef, Olmützerg. 11.
Toch Hermann, Offermanng. 7. T. 827.

Papierhändler.

Ascher & Redlich, Rudolfsgasse 1. T. 287. Ferdinandsg. 41.
Axmann Josef, Bürgerg. 50.
Baderle Julius, Krapfeng. 16.
Bauer Gustav, Großer Platz 17. T. 206.
Beer Lazar & Sohn, Johannesg. 13. T. 153.
Benedikt Anna, Bürgerg. 5.
Blum Ottilie, Czechnerg. 17.
Burget J., Kröna 9. T. 368.
Dittert Antonie, Rennerg. 20.
Engel Arthur, Zeile 33. T. 647.
Epstein Bernhard & Co., Johannesg. 20.
Friedmann Em. Jak. & Brüder, Rudolfsgasse 17. T. 132.
Friedmann Katharina, Neuthorg. 6.
Habermann Fanni, Lenaug. 13.
Hemala Marie, Schmerlingstr. 4.
Kalous Ed., Franz Josefstr. 9.
Kittner Anna, Bürgerg. 5.
Komita Ignaz, Ferdinandsg. 41.
Kompit Marie, Falkensteinerg. 2.
Kozáček Franz, Ugartestr. 18.
Kramolisch Fanni, Franz Josefstr. 119.
— Franz, Binderg. 6.
Lněníček Marie, Kröna 33.
Macku Hedwig, Giskrastr. 34.
Pernikař Wilhelm, Antonsg. 5.
Peschina Franz, Neug. 66.
Pinter Anton, Obrowitz 5.
Piller Marie. Kröna 34.
Pokorny Martin, Brückeng. 2.
Prachař Mathilde, Eichhorngasse 28.
Prochazka Johann, Rudolfsg. 9. T. 303.
Reich Olga, Gr. Platz, 30 u. Gr. Platz 8.
Ripper Siegm., Krapfeng. 9.
Rodowsky Leopoldine, Wawrastr. 10.
Schebek Francisca, Neug. 14.
Schebella Rudolf, Stadthofplatz 3.
Schmerda Josef, Staatsbahnviaduct 6.
Springer Josef, Krapfeng. 10.
Stein Stanislaus, Dominikanerpl. 5. T. 793.
Strauss David, Salzamtsg. 7 u. 14.
Stuna F. & Co., Rudolfsg. 22.
Trill Moriz, Rudolfsg. 8.
Vaněk Josefa, Franz Josefstr. 75.
Vojtěch Carl, Franz Josefstr. 1.
Weber Amalie, Bürgerg. 17.
Weiner Isidor, Ferdinandsg. 26. T. 484.
Weinwurm Franz, Jesuiteng. 3.
Welisch Anna, Kröna 18.
Winter Jakob, Rudolfsg. 7. T. 150.
— Magdalena, Neug. 9.
Wocel Francisca, Zeile 49.
Zedniček Philipp, Dominikanerplatz 12.
Zich Marie, Eichhorng. 50.

Papier-Niederlagen.

Elbemühl, Papierfabriks- und Verlags-Gesellschaft, Rennerg. 17. T. 497. (Siehe Inserat.)
Friedmann Em. Jak. & Brüder, Tassauer Papierfabrik, Rudolfsg. 17. T. 132.
Leykam-Josefsthal, Actien-Gesellschaft für Papier- u. Druckindustrie, Filiale, Jodokstr. 5. T. 118.
Riemer J., Niederlage der Theresienthaler Papierfabrik von Ellissen Roeder & Cie., Zeile 4. T. 133.

Paramenten-Handlung.

Krickel Ernst & Schweiger in Wien, Vertreter **Binder** Franz, Dominicanerg. 5.

Parfumerien-Händler.

Dibal Mathilde, Rennerg. 13.
Fluß Gisela, Gr. Platz 18.
Grolich Johann, Johannesg. 5.
Lehmann Jos. & Comp. Nachf., „zum schwarzen Hund", Ferdinandsg. 28. T. 207. (Siehe Inserat.)
Löw Theodor, Ferdinandsg. 10 u. Krapfengasse 6.
Werner Charlotte, Krapfeng. 39.
Wolf Franz, Krapfeng. 13.

Parquetten- und Eichenfries-Lager und Erzeugung.

Drucker D., Linhartg. 1. T. 23.
Engelmann Franz, Giskrastr. 28. T. 27.
Kordina Ed. & Co., Zuischg. 30. T. 818.
Lichtenstern J. & Cie., Bahnring 16.
Prochaska Emil, Josefstadt 35. T. 552. (Siehe Inserat.)

Parquetten-Leger.

Ondra Adolf, Neugasse 25 (Siehe Inserat.)

ADOLF ONDRA
NEUGASSE 25.
ERSTER BRÜNNER PARKETTEN-LEGER UND PARKETTEN-ERZEUGER, BAU- UND MÖBEL-TISCHLER.

Passepartout-Erzeuger.

Kousal Josef, Neug. 10.
Sedlaczek Franz, Elisabethstr. 3.

Patentbureau.

Schmolka M., ger. beeid. Patentanwalt, Ferdinandsg. 17. T. 430. (Siehe Inserat.)

Perlmutterknöpfe-Fabrik.

Beneš Josef, Neug. 88.
Gritzbach Anton, Frömelg. 1.

Petroleum-Handlungen.

Doht & Vette's Nachfolger, Johannesg. 10.
Hladky Anton, Parkstr. 4.
Keiner & Cie., Herreng. 15. T. 435.
Steinbrecher F. V., Hauptgesch. Kröna 1. T. 564. Zweiggeschäft Gr. Platz 9. T. 112. (Siehe Inserat.)

Ferdinandsgasse 17.
PATENT-BUREAU
M. Schmolka
BRÜNN
Beeideter
PATENT-ANWALT
Ferdinandsgasse 17.

Suchanek Alex. Nachf., Krautmarkt 6, Filiale Bürgerg. 27. (Siehe Inserat.)
Sukup Johann, Gr. Platz 30. T. 414.
Zamecznik Franz, Giskrastr. 34.

Pfaidler.

Bauer Hermann, Krautmarkt 11.
Beamt Emanuel, Neug. 5.
Beck Johann, Adlerg. 13.
Blaschka Caroline, Bürgerg. 32.
Čermak Josefa, Olmützerg. 13.
Černy Rudolfine, Neug. 121.
Čižinsky Bertha, Olmützerg. 18.
Czapita Antonie, Ratwitplatz 1.
Czoupek Julius, Olmützerg. 10.
Czottek Aloisie, Josefstadt 10.
Dobra Adalbert, Großer Platz 2.
Dostrašil Barbara, Falkensteinerg. 13.
Doubrawa Marie, Bürgerg. 33.
Drahokoupil Anna, Bürgerg. 43.
Exner Caroline, Thalg. 14.
Fiala Barbara, Krautmarkt 4.
Frankel Gisela, Zeile 11.
Friedmann Camilla, Kröna 69.
Glücklich David, Zeile 43.
Götzel Siegmund, Kröna 3.
Hanak J., Altbrünnerg. 2.
Herzog Max, Kapuzinerplatz 12.
Himmer Anna, Johannesg. 33.
Hlinensky Anna, Dornichg. 17.
Hochwald Therese, Dornichg. 3.
Hrabčik Sofie, Rudolfsg. 25.
Hrazdirek Josefine, Bürgerg. 45.
Hubeny Anna, Franz Josefstr. 44.
Jäckel Marie, Obrowitz 7.
Indra Marie, Wawrastr. 26.
Kaiser Kunigunde, Franz Josefstr. 47.
Kelichhaus Anastasia, Köffillerg. 16.
Kieswetter Rosa, Meierhofg. 7.
Klimesch Joh., Grillowitzg. 40.
Klingenberger Bertha, Neug. 7 und Kapuzinerplatz 7.
Klouda Julie, Franz Josefstr. 32.
Kollmann Kathar, Ferdinandsg. 34.
Kopetzky Francisca, Kapuzinerplatz 13.
Kopka Leop., Bürgerg. 10.

Kotzian Hedwig, Schmerlingstr. 2.
Kosel Luise, Neug. 22.
Krejči Adelheid, Binderg. 9.
Kudlaček Josefa, Zeile 103.
Kyzling Antonie, Adlerg. 19.
Lawetzky Leopold, Schwertg. 2.
Liptak Johann, Gerichtsg. 3.
Luniak Susanna, Adlerg. 14.
Markel Anna, Krapfeng. 33.
Mastalíř Francisca, Bäckerg. 18.
Melchert Katharina, Neug. 19.
Mikulaschek Victor, Zeile 82.
— Josefa, Eichhorng. 14.
Mollisch Marie, Rathhausg. 3.
Možný Matthias, Zwittag. 15.
Müller Caroline, Schwertg. 7.
— Gustav, Bürgerg. 23.
Münzer Jakob, Bürgerg. 31.
Nawratil Amalie, Neug. 17.
Nowaczek Francisca, Plankeng. 59.
Parille Leopold, Zeile 39.
Pech Agnes, Bäckerg. 38.
Perko Marie, Bäckerg. 42.
Perl Emma, Gr. Platz 14/16.
Pick Ernst, Krapfeng. 26.
Prachař Katharina, Kothg. 2.
Přerovsky Anna, Bäckerg. 94.
Prögler Julie, Krautmarkt 13.
Raimond Francisca, Franz Josefstr. 98.
Ramboschek Eduard, Eichhorng. 38.
Raus Marie, Kröna 44.
Rischanek Josefine, Rathhausg. 7.
Rodowsky Leopoldine, Wawrastr. 10.
Rosenberger Adolf, Wienerg. 37/39.
Rösner Leopoldine, Wawrastraße 18.
Ružička Agnes, Dominikanerpl. 7.
Rzehula Marie, Dominikanerpl. 6.
Sazny Anna, Thalg. 11.
Schilhan Rosa, Herreng. 9.
Schmidt Katharina, Zeile 99.
Schöller Bertha, Wienerg. 9.
Schwarz Albert, Bergg. 23.
Schwarzer Marie, Bäckerg. 24.
Sedlař Francisca, Zeile 42.
Seidler Bertha, Schwertg. 7.
— Johanna, Rathhausg. 12.
— Lina, Erzherzog Rainerstr. 14.
— Simon, Eichhorng. 18.
Skalnik Agnes, Neug. 97.
Stefan Josef, Adlerg. 10.
Stránský Francisca, Fröhlicherg. 28.
Streit Anastasia, Zeile 60.
Swatek Julie, Bürgerg. 19.
Swoboda Antonie, Kröna 48.
Vazula Marie, Josefstadt 39.
Völker Katharina, Leopoldshof 1.
Vošlajer Emilie, Josefstadt 56.
Waněk Barbara, Minoriteng. 12.
— Sofie, Franz Josefstr. 21.
Weiss Rosa, Johannesg. 12.
Wičar Antonia, Bäckerg. 86.
Wolf Marie, Schlosserg. 1.
Zachowal Barbara, Zeile 35.
Zankel Amalie, Dominicanerplatz 2.
Zelinger Christine, Dornichg. 114.
Ziak Marie, Josefstadt 5.
Zwicker Louise, Josefsg. 25/27.

Pflastermeister.

Ader Josef, Dornichg. 31.
Baier Josef, Neug. 126.
Beier Franz, Lösselg. 31.
Bulla Johann, Weinbergg. 30.
Hablin Franz, Wienerg. 37/39.
Hauer Caroline, Gomperzg. 3.
Klimesch Alois, Schreibwaldstr. 32.
Kokall Edmund, Schwarzag. 3.
Krist Eduard, Weinbergg. 28.
Přiklopil Gustav, Schreibwaldstr. 32.
Slawik Wilhelm, Wienerg. 5.
Waldsteiner Julius, Dominicanergasse 9.
Walka Johann, Flurg. 1.

Photographen und photographische Ateliers.

Aulehla Carl, Köffillerg. 11.
Fabian Leopold, Wannieckstr. 17.
Faden Michael, Carlsglacis 13.
Gratzer Joh. B., Neug. 23.
Heisler Wilhelm, Neuthorg. 9.
Hirsch Wilhelm, Franzensglacis 5.
Kunzfeld Josef, Carlsglacis 3.
Nedorost Richard, Neug. 20.
Pietzner Carl, k. u. k. Hof-Photograph, Franzensgl. 9. T. 34.
„Rafael", phot. Atelier (Klič Ottokar & Jaroslav), k. u. k. Hofphotographen, Neug. 4. T. 693. (Siehe Inserat.)
Sandalo de (J. Wildner's Nachf.), Krapfeng. 31. (Siehe Ins.)
Wech Anton, Wawrastr. 71.

Photographien auf Porzellan.

Pauscher Hans, Jesuiteng. 23. (S. Ins.)

Photographische Apparate und die dazu gehörigen Artikel.

Braun Gustav, Skenestr. 3.
Fockt's Leop. Nachf. (Mayer Ed.), Rennergasse 4/6. T. 758.
Kličnik Arnold, Rudolfsg. 16. T. 113. (Siehe Inserat.)
Lehmann Jos. & Co. Nachf., „Zum schwarz. Hund." Ferdinandsgasse 24. T. 207. (Siehe Inserat.)
Linka & Rosola, Adlerg. 7. T. 202. (S. Ins.)
Wolf Franz, Krapfeng. 13.

Placatierungs-Institut.

Kober Hans und **Swoboda** Emanuel, Fröhlicherg. 15.

Plattierer.

Richter Alois, Neug. 19.

Atelier de Sandalo

Krapfengasse 31 **Brünn,** Krapfengasse 31.

Kunstanstalt ersten Ranges

für Photographie, Kunstmalerei, Lichtdruck,

Specialist in Kinderaufnahmen.

○○○

Besondere Zweige:

Aufnahmen von industriellen Etablissements, Maschinen, Interieurs in höchster technischer Vollkommenheit.

○ ○ ○

Vergrösserungen (nur künstlerische Arbeiten von akademisch gebildeten Kräften) in **Schwarz, Platin, Kohle** und **Gummidruck, farbig** in **Pastell, Aquarell** und **Oel,** auch nach alten Photographien.

○ ○ ○

Aufnahmen täglich **bei jeder Witterung** von $^1/_2$9—6 Uhr abends, Sonntag von 9—5 Uhr abends.

○ ○ ○

Amateur-Arbeiten werden zur Aufführung übernommen und auf das **Gewissenhafteste** ausgeführt.

Plissier-Anstalt.

Hannak Marie, Jakobsg. 1.
Schmidt Ernestine, Stredoniusg. 1.

Porzellanmaler.

Pauscher Hans, Jesuiteng. 23. (Siehe Inserat).

Porzellan-Händler.

(Siehe Glas- und Porzellanhändler.)

Hans Pauscher

I. Brünner Porzellanmalerei und -Handlung,

Jesuitengasse Nr. 23.

Ergänzungen zu Servicen, Gast- und Kaffeehaus - Einrichtungen, Photographien a. Porzellan u. s. w. werden promptest ausgeführt. Complete Service stets lagernd. (Alleiniger Erzeuger am hiesigen Platz.)

Billigste Preise

Posamentierer.

Berka Friedrich, Herreng. 10.
Liepold Julius, Fröhlicherg. 3.
Teltscher Josef, Adlerg. 10.

Posamentierwaren-Fabrik.

Zerkowitz Max & Salomon, Obrowitz 21. T. 673.

Posamentierwaren-Händler.

(Siehe Band-, Posamentier- und Kurzwaren-Händler.)

Pottasche-Calcinierung.

Ernst Adolf, Obstg. 3. T. 321.

Presshefe-Erzeugung.

Müller Emanuel und Jakob, Dornichg. 18.

Presshefe-Händler.

Blaschek Martin, Kapuzinerpl. 6.
Fiša Marie, Adlerg. 2.
Häusler Albine, Krautmarkt 5.
Schmidt Wilhelm, Wawrastr. 15.
Schuster Josef, Gr. Platz 12/13.
— Moriz, Krautmarkt 19.
Suchanek's Alex. Nachf., Krautmarkt 6 und Bürgerg. 27. (Siehe Inserat.)

Presstoff-Fabriken.

Herold Josef, Zollhausglacis 23. T. 530.
Kreczy Theodor, Carlsglacis 19. T. 93.
Spitz Hermann, Zieglerg. 9. T. 7.

Producten- und Colonialwarenhandlungen.

Baß Ignaz & Berthold, Eichhorng. 50.
Blum Albert & Bruder, Zollhausglacis 25.
Deutsch Moritz Söhne & Popper, Kröna 1. T. 380.
Drucker Josef, Zollhausglacis 27. T. 624.
Enders Alois, Gr. Platz 25. (Siehe Ins.)
Frankl Alfred, Zeile 18. T. 584.
Gellner & Fassel, Obrowitz 23.
Grossheim Siegm., Theresienglacis 15.
Käufler Bernhard, Neug. 99.
Kellner Samuel, Adlerg. 1.
Kohn Ignaz, Bahnring 24. T. 177.
— Siegfried, Kröna 4.
Laufer Moriz Brüder, Mühlg. 17. T. 475.
Löwenthal Brüder, Dornichg. 1. (Siehe Inserat.)
Minich Brüder, Kröna 8. T. 933.
Pollak Max, Ferdinandsg. 43. T. 309.
Popper Leopold, Kröna 16. T. 455.
Schimmerling & Frei, Bahnring 16.
Schneider Isidor, Nordbahnstr. 3. T. 307.
Steinbrecher F. V., Hauptgeschäft: Kröna 1. T. 564. Zweiggeschäft: Gr. Platz 9. T. 112. (Siehe Inserat.)
Suchanek Alex., Nachf., Krautmarkt 6. Filiale: Bürgerg. 27. (S. Inserat.)

Pumpen-Erzeuger.

Indra Franz, Kröna 7. T. 369. (S. Inserat.)

Putzwolle-Erzeuger.

Lindner J. G. & Merz, Wannieckstr. 12.

Rahmen zu Photographien und Farbendruckbildern.

Winkler C., k. u. k. Hof-, Buch-, Kunst- und Musikalienhandlung, Rennerg. 2. T. 124. (Siehe Inserate.)

Rahmen-Leistenfabrik.

Stříž Adalb., Dörnrösselg. 46/48. T. 945. (Siehe Inserat.)

Rastrier-Anstalten.

Horaček Franz, Zeile 21.
Rzeha J., Salzamtsg. 4. (Siehe Inserat.)

Geschäfts- und Musterbücher-Erzeugung, Buchbinderei und Rastrieranstalt

CARL STREIT

vormals Josef Streit

BRÜNN

Rosengasse Nr. 6.

Telephon 525.

Streit Carl, Roseng. 6. T. 525. (Siehe Inserat.)

Rauchrequisiten-Erzeuger.

Faust Lad., Rudolfsg. 15 u. Giskrastr. 21. (Siehe Inserat.)
Trentin's Rom. Nachf., Popp Fr., Krapfengasse 34.
Veverka Josef, Ferdinandsg. 43.

Rauhwarenhandlung.

Troller's N. Söhne, Krapfeng. 44/46. **T.** 178.

Realitäten- u. Hypotheken-Bureaux.

(Siehe Hypothekar-Darlehen-Vermittlung.)

Reclame-Bureau

f. d. Waggons u. Wartehallen der Brünner elektrischen Straßenbahn-Gesellschaft in Brünn u. f. d. Telephon-Abonnenten-Verzeichnis für Mähren und Schlesien, Gr. Platz 28. **T.** 965.

Reinigungs-Institute.

Guttmann's D. Nachf., L. Ripper, Krapfengasse 13.
Hawranek Jos., Adlerg. 26. (S. Inserat.)
Nawratil Franz, Postg. 1 und Kröna 39.

Reisebureaus.

Eisenmann Moriz, Rennergasse 4/6. T. 1023. (Siehe Inserat.)
Mandel N., Theresienglacis 3. T. 906. (Siehe Inserat.)

Reisekörbe-Erzeugung.

Mähr.-schles. Blinden-Institut, Ratwitplatz 7.

Reise-Requisiten.

Chladek Josef, Ferdinandsg. 32.
Geitzenauer Josef, Johannesg. 1.
Kube's Nachf. Hackel & Wunsch, Jakobsplatz 6.
Lassmann Arnold, Gr. Platz 9. **T.** 123.
Zöllner Rudolf, Rudolfsg. 13. **T.** 411.

Reitlehrer.

Pawlowsky Franz, Reitschulg. 4.
Prukl Joh., Carlsglacis 1.

Restaurants.

Altbrünner Actienbrauerei, Restauration Schreibwaldstr. 1.
Aschenbrenner Josef, Schreibwald. **T.** 297.
Budweiser Bierhalle (Sacher Gustav) Adlergasse 7.
Deutsches Haus, Restauration u. Café. (Piller Anton.) T. 78. (Siehe Inserat.)
Essler's Restauration (Franz Essler), Franzensglacis 13.
Geitner Franz, Jesuiteng. 17.
Grand Hôtel Bahnring, 18/20. **T.** 348.
Hannak Leopold, Ferdinandsg. 16. **T.** 216.
Hôtel Neuhauser (Emma Neuhauser), Ferdinandsg. 29. **T.** 223.
Hôtel Padowetz, Restauration (Grabner Math.), Ferdinandsg. 34. **T.** 222.
Jauk Anton Neug. 56.
Nordbahn-Restauration (Lichtenstern Charlotte), Ferdinandsg. 36.
Pazourek Th., Bäckerg. 32.
Pilsner Bierhalle (Hanuschka Carl), Salzamtsgasse 3.
Prerauer Bierhalle (Prochaska Robert), Ferdinandsg. 32. **T.** 716.
Schwechater Bierhalle (Powondra Hugo), Lažanskyplatz u. Jakobsplatz 5.
Slavisches Vereinshaus (Besední dům), Elisabethstr. 18.
Staatsbahn-Restauration (Sauer Fanni), Ferdinandsg. 40.
„Zur großen Maß" (Palouda Johann) Rennerg. 15.

Riemenfabriken.

Gierke Carl, F., Josefstadt 4. **T.** 591.
Schmal Friedrich, Zeile 97. **T.** 617.
Struck & Beer, Franzensglacis 7. **T.** 32.

Riemenlager.

Kirschner's Em. Söhne, Kröna 14. **T.** 391.
Lidel's Rob. Erben, Gr. Platz 21. T. 145. (Siehe Inserat.)



Grösstes
Brünner Reinigungs-Etablissement „Bruna"
von
JOSEF HAWRANEK, BRÜNN
Adlergasse Nr. 26
empfiehlt sich zur **Reinigung von Wohnungen, Fensterputzen, Einlassen, Aufbürsten, besonders zur Vertilgung aller Arten Insecten durch ein neues Verfahren mittelst Dampf.**



Teppichklopfer aller Grössen. — Specialist in Fussböden-Einlassen.

Nettl F., Kröna 42.
Schottola und Nowotny, Zeile 45. **T.** 562.
Schottola Theodor, Zollhausgl. 13. T. 854. (Siehe Inserat).

Riemer.

(Siehe Sattler.)

Ringel- und Kettenschmiede.

Kreutz Anton, Thalg. 12.
Mach Rudolf, Grillowitzg. 6.
Mader Johann, Franz Josefstr. 12.

Rohlederhändler.

Bock Eugen, Spitalwiese 39.
Vogl Ignaz, Fleischmarktg. 12.

Rohproducte.

Deutsch Moriz Söhne & Popper, Krautm. 1. **T.** 380.
Kohn Adolf S., Kröna 16. T. 372. (Siehe Inserat.)
Popper Julius, Kröna 10.

Rohrklopfer-Erzeugung.

Mähr.-schles. Blinden-Institut, Ratwitplatz 7.

Rolladen-Fabrik.

Bilek Anton, Köffillerg. 23/25. **T.** 566.

Rosshaar-Spinnerei.

Deutsch Moriz Söhne & Popper, Zollhausglacis 41. **T.** 380.
Kohn Adolf S., Kröna 16. T. 372. (Siehe Inserat.)

Die erste
in Mähren prämiierte, behördlich concessionierte
Rosshaar-Spinnerei von
ADOLF S. KOHN BRÜNN Kröna 16
empfiehlt ihr grosses Lager von mittels Dampf gereinigten
ROSSHAAREN
für Matratzen und Kopfpölster
zu den billigsten Preisen unter Garantie der Echtheit.

Schiller Isidor & Bruder, Dornichg. 4. **T.** 385.

Sack-Händler.

Kron David, Mühlg. 4.
Pfeffer Heinrich, Dornichg. 5.

Säcke-Erzeuger.

Herold Josef, Zollhausglacis 23. **T.** 530.
Langer Leopold, Zollhausgl. 7. **T.** 4.

Samenhändler.

Ehrenreich Rudolf, Wawrastr. 2.
Enders Alois, Großer Platz 24. (Siehe Inserat.) T. 984.

Alois Enders
Grosser Platz 24
Erste u. älteste Samenhandlung Brünns.
Ein- und Verkauf sämmtlicher land- und forstwirtschaftlicher Gemüse- und Blumen-Sämereien.
En gros et en detail.
Preislisten gratis und franco.

Frankl Alfred, Zeile 18. **T.** 584.
Hecht Jul. Jos., Jakobsg. 3. **T.** 306.
Löwenthal, Brüder, Dornichg. 1. T. 345. (Siehe Inserat.)

BRÜDER LÖWENTHAL
Samenhandlung
Dornichgasse Nr. 1.
Ein- und Verkauf von Weissklee, Rothklee, Schwedenklee, Wundklee, Gelbklee, Luzernerklee, Incarnat, Esparsette, Timothe, Grassamen, Rübensamen aller Art, Anis, Fenchel, Coriander, Kümmel, Linsen, Erbsen etc.

Ludwig Anna, Krautmarkt 2.
Pollak Max, Ferdinandsg. 43. **T.** 309.
Steinbrecher F. V., Hauptgesch. Kröna 1. T. 564. Zweiggesch. Gr. Platz 9. T. 112. (Siehe Inserat.)

Sand- und Schotter-Niederlage.

Eiswerke Brünner, Jundorf, Comptoir Bäckerg. 80. **T.** 272.
Goldmann Josef, Weinbergg. 22.
Städtische Schotterbereitungsanlage.

Sarg-Niederlagen.

Leichenbestattungs-Unternehm. „Asyl", Kircheng. 5. **T.** 101.
Leichenbestattungs-Anstalt „Pietät", Rennerg. 24. **T.** 75.

Sattler und Riemer.

Blahaček Anton, Plankeng. 2.
Chladek Josef, Ferdinandsg. 32.

Geizenauer Josef, Johannesg. 1. T. 962.
Hawranek Johann, Lackerwiese 10.
Hofmann Alois, Bürgerg, 24.
Horaček Josef, Rathhausg. 1.
Jurda Johann, Grillowitzg. 7.
Karlitzky Josef, Cyrillsg. 6.
Kube's Carl Wwe. Nachf., Hackl & Wunsch, Jakobspl. 6.
Kučera Anton, Fabriksg. 3.
Kudim Anton, Binderg. 4.
Leser Isak, Josefstadt 26.
Mareček Jakob, Thalg. 14.
Možišek Johann, Bürgerg. 44.
Musil Josef, Zeile 5.
Nowak's Rudolf Witwe, Plankeng. 25.
Nowotny Heinr., Staatsbahn-Viaduct 10.
Pech Josef, Zollhausglacis 25.
Peizl Leop., Wienerg. 9.
Plechaczek Franz, Bürgerg. 51.
Pospišil Alois, Grillowitzg. 14.
Putna Josef, Neug. 30.
Schmidt's Eduard Witwe, Staatsbahn-Viaduct 26.
Skara Anton, Zeile 31.
Spausta Anton, Neug. 18.
Vik Anton, Zeile 82.
Wagner Isidor, Bürgerg. 52.
Zerbs Franz, Kröna 21.

Sauerkraut-Erzeugung.

Schück Jul., Erste mähr. Sauerkrauterzeugung in Mödritz.
Rudoletzky Franz in Priesenitz. T. 912.

Schächter.

Klein Moriz, Krapfeng. 33.
Kornitzer Salomon, Dörnrösselg. 6.
Zarkower Ascher, Annag. 5.

Schafwollwaren-Fabriken.

(Siehe Tuch- und Schafwollwaren-Fabriken.)

Schirm-Erzeuger und Händler.

Bardach Joachim, Ferdinandsg. 31.
Benischka Carl, Ferdinandsg. 8. (Siehe Inserat.)

Gegründet 1856. Prämiiert 1891.
Erste
prämiierte, grösste u. älteste Schirmfabrik Brünns
CARL BENISCHKA,
8 Ferdinandsgasse 8
(gegenüber der Conditorei Krinninger).
Verkauf en gros und en détail. — Reparaturen und neue Ueberzüge sauber, schnellstens und anerkannt billigst.

Fluss Gisela, Gr. Platz 18.
Lassmannn Arnold, Gr. Platz 9. T. 123.
Longera Sophie, Minoriteng. 1.
Osinsky Julie, Postg. 6.
Preising Carl, Gr. Platz 20.
Strach Adolf, Ferdinandsg. 17.
— Cornelius, Großer Platz 19.


Verkauf en gros et en detail.
Erste grösste prämiierte Brünner Schirmfabrik
Gustav Weiss
9 Johannesgasse Ferdinandsgasse 9
Reparaturen und neue Ueberzüge sofort und billigst.

Weiß Gust., Johannesg. 9 und Ferdinandsgasse 9. (Siehe Inserat.)
Zöllner Rudolf, Rudolfsg. 13.

Schleifsteine-Niederlage.

Kubesch Adolf, Neug. 42.

Schlosser.

Bartosch Thomas, Franz Josefstr. 15.
Bilek Anton, Köffillerg. 23/25. T. 566.
Bradač Franz, Klosterplatz 2.
Burkert Peter, Lazarethg. 3.
Daniel Josef, Josefstadt 39.
Dwořak Franz, Krapfeng. 25.
Fiala Carl, Eichhorng. 42.
Futter Johann, Bürgerg. 26.
Glaser Michael, Czechnerg. 7 u. Staatsbahn-Viaduct-Gew. 42. T. 310.
Gromus Wenzel, Franciscanerg. 17.
Habler Ludwig, Kapuzinerplatz 4.
Had Anton, Basteig. 3.
Hanak Hermann, Mühlg. 17.
Hawiger Anton, Winterhollerpl. 11.
Hetsch Josef, Dörnrösselg. 26.
Hrbanofsky Vincenz, Grillowitzg. 2.
Hudetz Franz, Waisenhausg. 21.
Jahoda Johann, Josefstadt 5.
Janaczek Emanuel, Bergg. 10.
Jeřabek Ferdinand, Bürgerg. 40.
Jonaš Franz, Bäckerg. 28. T. 495.
— Johann, Frömelg. 12.
Jurka Johann, Zeile 47.
Kallab Josef, Kröna 48.
Kaplan Johann, Obrowitz 18.
Kolesa's Franz, Witwe, Eichhorng. 14.
Königsgarten Johann, Kröna 15.
Kopřiwa Anton, Ottg. 6.
Kroupa Emanuel, Altbrünnerg. 12.
Lorenz Th. & **Peschl** Anton, Kröna 79.

Loskot Franz, Obrowitz 7.
Matěju Johann, Querg. 9. (Siehe Ins.)

JOHANN MATĚJU
Schlossermeister
9 Quergasse BRÜNN Quergasse 9
übernimmt alle
Bau-Schlosserarbeiten
sowie Reparaturen und alle in dieses Fach einschlägige Arbeiten.

Miksche Heinrich, Nonneng. 26.
Montag Carl, Querg. 27.
Neumann Johann, Neug. 14.

Johann Novák
Schlossermeister
Brünn, Dominicanerplatz Nr. 9.
Etablissement für Reparaturen feuerfester Kassen.
Alle in mein Fach einschlägigen Arbeiten werden prompt und billig ausgeführt. Kassen werden nach eigener Anleitung geöffnet.

Novák Johann, Dominicanerpl. 9. (Siehe Inserat.)
Nowotny Franz, d'Elvertstr. 30.
Oplustil Felix, Zeile 99. T. 694.
— Ferd. Nachf. (Kroupa Emanuel) Altbrünnerg. 12. T. 182.
— Rudolf, Kröna 49.
Ormianer Josef, Kröna 11. (Siehe Ins.)
Piwonka Anton, Geisg. 17.
Prochaska Josef, Lazarethg. 3.
Radosta Martin, Neug. 80.
Schall Josef, Zeile 32. T. 865.
Schalowsky Leopold, Eichhorng. 9/11.
Schembera Josef, Giskrastr. 14.
Schenk Franz, Zeile 34. T. 38.
Schimaček Johann, Neug. 118.
Schlitt Wilhelm, Dominicanerplatz. 9.
Schmidek Franz, Franz Josefstr. 21.
Schönauer Ernst, Offermanng. 7.
Schwetz Johann, Wawrastr. 23.
Segeta Josef's Witwe, Grillowitzg. 2.
Sliwka Carl, Neug. 39.
— Franz, Meierhofg. 7.
Vonka Jaroslav, Grillowitzg. 2.
Walisch Josef, Theresienglacis 11.
Walniček Ludwig, Franz Josefstr. 81.

Telephon 368
JOSEF ORMIANER
Schlossermeister
11 Kröna BRÜNN Kröna 11
Specialist in
Schaufenster-Einrichtungen
Spar- und Kochherd-Erzeugung
Übernahme sämmtlicher Reparaturen

Wrana Thomas, Wranauerg. 25.
Wrzal Josef, Zeile 30.
Zimmer Ottokar & Cie., Zeile 57.
Životsky Josef, Stiftgasse 6.
Zoufaly Andreas, Neug. 25.
Zouželka Johann, Adlerg. 23.

Schmalzhändler.

Hanzlik Valentin, Franciscanerg. 6.

Schmiede.

(Siehe Hufschmiede.)

Schnallen- und Eisenwaren-Fabrik.

Schram Carl, Querg. 14.

Schneider und Schneiderinnen.

D. = Damenschneider.

Adamek Alois, Rudolfsg. 9.
Ascher Regina, D., Ottg. 7.
Bachrach Charlotte, D., Schwedeng. 4.
Baier Carl, Eichhorng. 8.
— Josef, Geißg. 17.
— Wilhelm, Jesuiteng. 15.
Balzar Anton, Zeile 35.
Bansky Franz, D., Franz Josefstr. 17.
Barausch Josefine, Franz Josefstr. 15.
Bartonek Josef, Bergg. 21.
Bartosch Johann, Stiftg. 6.
— Franz, Krautmarkt 11.
Baschta Johann, Josefstadt 22.
Bauer Anna, D., Franz Josefstr. 13.
— Josef, Franz Josefstr. 28.
Baum Franz, Bürgerg. 23.
Bayer Franz, Josefstadt 27.
— Johann, Kaserngasse 1.
— Laura, Kapuzinerplatz 2/4.
Beck Hermine D., Neug. 18.
Bednař Cyrill, Adlerg. 9.
— Johann, Josefsg. 4.
Bělehrad Stefan, Thalg. 12.
Beran Anton, Jusag. 12.
Berka Thomas, Lauteng. 23.
— Thomas, Lauteng. 29.
Biberle Marie, Axmanng. 4.
Bienenfeld Josefine, D., Dammg. 2.

Blaha Ferdinand, Krapfeng. 11.
Blinder Julie, Carlsglacis 9/11.
Blum Hermine, D., Gr. Platz 26.
Bluma Alois, Dörnrösselg. 27.
Bondy Olga, D., Neug. 43.
Bonhardi Martha, Thalg. 3.
Boresch Anton, Wasserg. 15.
Božanek Marie, Zeile 30.
Božany Rudolf, Grillowitzg. 39.
Brachtel Marie, D., Krautmarkt 26.
Brandes Amalie, Krapfeng. 21.
Braun Katharina, Bäckerg. 37.
Breindl Eduard, Goldhanng. 5.
Brenner Sophie, D., Bäckerg. 58/60.
Bronner Therese, Elisabethstr. 8.
Břoušek Marie, Bürgerg. 35/37.
Brüger Marie, Bäckerg. 6.
Buček Johann, Parkstr. 4.
— Filomena, D., Ottg. 26.
Budin Josefa, Plankeng. 75.
Buliček Anton, Ugartestr. 3.
Buresch Wilhelm, Skenestr.. 3. (S. Ins.)

Diplom:
„D. Bekleidungs-Akademie, München."
Wilhelm Buresch
Herren- und Knaben-Kleidermacher
Skenestrasse 3
(Haltestelle der Elektr. Strassenbahn „Neustift").
Ausführungen nach neuesten Journalen, solid und anerkannt billig. Nach einem Versuch ständige Kunde.

Burget Marie, D., Waisenhausg. 9.
Burianek Anton, Bäckerg. 18.
Bydlo Heinrich, Basteig. 22. T. 500. (Siehe Inserat.)
Cajsl Anton, Schmerlingstr. 37.
Čaloun Leopold, Franz Josefstr. 92.
Čerhounek Josef, Neug. 16.
Čermak Josef, Linhartg. 5.
Černohorsky Martin, Schmerlingstr. 29.
Černy Andreas, Kröna 43.
— Anton, Spitalwiese 7.
Česawa Johann, Bäckerg. 51.
Chaloupka Johann, Sterng. 3.
Chalupa Franz, D., Franz Josefstr. 29.
— Josef, Hoffg. 12.
Chlup Clotilde, Josefstadt 34.
Čihula Johann, Theresienglacis 15.
Czech Emil, Ferdinandsg. 33.
Czernin Anton, Zollhausglacis 1.
Daubitz Adalbert, Fröhlicherg. 15.
David Josef, Neug. 35.
Demoulin Elisabeth, Jusag. 3.
Denk Anton, Wawrastr. 71.
Diwatzky Franz, Grillowitzg. 57.
Dobesch Aloisia, Spitalwiese 7.
Dobrowolny Wenzel, Adlerg. 26.
Dočkal Carl, Krapfeng. 19.
Dokulil Johann, Schmerlingstr. 9.
Doležal Wilibald, Franz Josefstr. 122.
Doležil Georg, Bürgerg. 49.
Dolniček Franz, Franz Josefstr. 109.
Döring Sofie, Franz Josefstr. 90.
Dorožinsky Josef, D., Adlerg. 12.
Dostal Anna, D., Gomperzg. 12.
— Marie, Zeile 35.
Dubsky Franz, Bäckerg. 94.
Duda Rudolf, Theresienglacis 13.
Duffek Anton, Bäckerg. 22.
Dukat Ludwig, Rudolfsg. 27.
Dwořaček Anton, Obrowitz 10.
— Johann, Fröhlicherg. 21.
Dwořak Caroline, Franz Josefstr. 13.
— Josef, Spitalwiese 16.
Ebner Franz, Spitalwiese 16.
Elbl Ferdinand, Ratwitplatz 4.
Emich Clementine, Brunneng. 1.
Exel Heinrich, Mühlg. 21/23.
Farnik Josef, D., Fröhlicherg. 31.
Feiler Alois, Schüttg. 14.
Fiala Henriette, D., Backhausg. 12.
— Johann, Josefstadt 39.
Fiedler Josef, Stefansg. 3.
Fink Josef, Czechnerg. 4.
Fischer Charlotte, D., Theresienglacis 11.
— Fanni, Franz Josefstr. 49.
— Franz, Franz Josefstr. 49.
— Josef, Wawrastr. 53.
— Rosa, Theresienglacis 7.
Fitzenez Ludwig, Nonneng. 4.
Flieger Gabriele, Haberlerg. 3.
Foukal Francisca, Kothg. 4.
Frank Marie, D., Theresienglacis 11.
Franz Josef, Adlerg. 26.
Frida Franz, Zeile 43.
Friedfertig Rosa, D., Josefstadt 1.
Friedrich & Hrosek, Ferdinandsg. 34.
Furch Johann, Sterng. 10.
Gabryš Stefan, Bürgerg. 55|57.
Geyer Theodor, Neug. 40.
Goppold Josef, Johannesg. 13.
Gottlob Regine, D., Gr. Platz 12/13.
Graumann Moriz, Krapfeng. 25. T. 91.
Greif Josef, Spitalwiese 16.
Groß Marie, Fröhlicherg. 37.
Gruschka Sophie, Carlsglacis 13.
Hajek August, Adlerg. 12.
— Johanna, Eichhorng. 45.
Häller Marie, Jodokstr. 1. T. 95.
Halva Adalbert, D., Kröna 16.
Hampl Marie, D., Franz Josefstr. 17.
Harapat Franz, Frz. Josefstr. 112.
Hartmann Max, k. u. k. Hoflieferant, Rennerg. 10. T. 121.
— Moriz, Johannesg. 10.
Hasil Johann, Neug. 18.
Haury Katharina, Neustiftg. 16.
Havliček Josef, Kröna 3.
Hawiř Franz, Fischerg. 3.

Hawiř Johann, Krapfeng. 33.
Hawlik Marie, Bergg. 19.
Hawranek Theresia, Sterng. 10.
Hedrich Antonia, Eichhorng. 26.
Hermann Anton, Adlerg. 12.
— Marie, Schmerlingstr. 31.
Hladik Franz, Eichhorng. 16.
Hobel Amalie, D., Jusag. 8.
Hoffmann Adalbert, Zeile 45.
Höfl Josef, Zeile 99.
Holubička Alois, D., Fröhlicherg. 23.
— Wenzel, D., Krautmarkt 15.
Hoppe Marie, Franciscanerg. 23.
Hoppert Josef, Tivolig. 52.
Horaček Barbara, Bäckerg. 17.
Horak Eduard, Krapfeng. 35.
— Leopoldine, D., verehel. Klinggraber.
Horčička Josef, Josefstadt 67.
Horniček Johann, Neug. 5/7.
Hornisch Johann, Neug. 7.
Hort Anton, Josefstadt 60.
Hoschek Alois, Bäckerg. 36.
— Ella, Ottg. 26.
Hovorka Carl, Arnoldg. 5.
Houžvička Emanuel, Frz. Josefstr. 66.
Hrachowina Jakob, Arnoldg. 12.
Hrbaček Theodor, Adlerg. 16.
Hrdliczka Johann, Giskrastr. 10.
Hromek Cyrill, Neug. 42.
Hruby Josef, Olmützerg. 5.
Hruza Marie, Neustiftg. 13/15.
Hübelbauer Alois, Adlerg. 26.
Huber Caroline, D., Schmerlingstr. 9.
Hulán Johann, Rudolfsg. 1.
Jakubetz Rudolf, Franz Josefst. 47.
Jančik Antonie, D., Giskrastr. 12.
Jančik Josef, Bürgerg. 35/37.
Janeček Wenzel, Thalg. 3.
Janku Leonhard, Fröhlicherg. 13.
Janosch Georg, Fröhlicherg. 29.
Janšta Franz, Lackerwiese 10.
Jarisch Laura, D., Schmerlingstr. 33.
Jarosch Ludwig, Gr. Platz 3.
Jaschke Josef, Herreng. 8.
Jedlička Wenzel, Herreng. 8.
Jelinek Adolf, Josefstadt 40.
— Henriette, Neug. 41.
Jeřabek Leopold, Neug. 21.
Ježek Louise, Thalg. 21.
Jira Franz, Hutterg. 18.
Julinek Carl, Gr. Platz 12/13.
Jungmann Amalie, D., Fröhlicherg. 13.
Jupa Franz, Kröna 4.
Juračka Marie, Fröhlicherg. 25.
Juranek Franz, Franz Josefstr. 104.
Jurda Methud, Lösselg. 33.
Kadleček Joh., Josefstadt 4.
Kahula Ignaz, Neug. 90.
Kalabus Marie, Dörnrössel 7.
Kalenda Gottlieb, Dornichg. 48.
Kalla Adolf, Kröna 53.
Kapal Josef, Kröna 40.
Kapr Franz, Ferdinandsg. 4.
Kauer Ernst, Antonsg. 5.
Kazda Paul, D., Gr. Platz 2.
Keinert Leopoldine, Winterhollerplatz 20.
Kessler Hermine, Adlerg. 16.
— Pauline, Jakobplatz 4.
— Salomon, Adlerg. 7.
Kisling Josef, Adlergasse 11.
Klang Agnes, Getreidemarkt 2.
Kličnik Franz, Franz Josefstr. 98.
Klouda Josef, Josefstadt 67.
Kludák Carl, Franz Josefstr. 27.
Knappe Marie, Getreidemarkt 2.
Knapek Anton, Winterhollerpl. 13.
— **Josef, Herreng. 10. (Siehe Inserat.)**

Josef Knapek
Herrenschneider
BRÜNN, Herrengasse 10
übernimmt alle in sein Fach einschlägigen Arbeiten.

Kneiser Mathilde, Kothg. 8.
Knoflíček Marie, D., Franz Josefstr. 40.
Kocourek Jakob, Annagrund 3.
Kodiera Rudolf, Cyrillsg. 3.
Kohn Antonie, Minoriteng. 12.
— Julius, Krapfeng. 30.
Kollmann Adolf, Zeile 5.
— Anna, Lichtenauerg. 14.
— Johann, Kröna 38.
Komarek Amalie, D., Augustinerg. 2.
Konečny Johann, Neug. 40.
Körbl Josef, Franz Josefstr. 70|72.
Korda Anna, Wawrastr. 63.
Kořinek Josef, Antonsg. 13.
— Wenzel, Franz Josefstr. 19.
Kos Franz, Bürgerg. 25|27.
Košabek Johann, Bürgerg. 17.
Kostečka Franz, Giskrastr. 10.
Koudela Mathias, Adlerg. 16.
Koumar Francisca, Arnoldgasse 11.
Kout Franz, Jusag. 13.
Kozourek Anna, Bahnring 22.
Kral Georg, Zehentg. 6.
Kraliček Franz, Neug. 53.
Krapl Josef, Josefstadt 71.
Krapsch Anton, Thalg. 33.
Krejči Martin, Stiftg. 6.
Krištof Franz, Frömelg. 3.
Křiwinka Adolf, Carlsgl. 9/11.
Kříž Anna, D., Jakobsplatz 4.
— Franz, Jusag. 10.
Kroupa Aloisia, Adlerg. 8.
Krupička Franz, Lösselg. 29.

Krzywon Paul, Dominicanerg. 2.
Kubat Wenzel, Neug. 71.
Kuben Wilhelm, Mühlg. 17.
Kubiček Johann, Dornichg. 7.
Kučera Heinrich, Wawrastr. 22.
— Johann, Wawrastr. 23.
Kulka Hermine, Ottg. 15.
Kullil Philomena, D., Jakobsg. 5.
Kuntscher Hubert, Franz Josefstr. 31.
Kutnohorsky Johann, Haberlerg. 9.
Kutschera Anton, Köffillerg. 19.
Landrock Heinrich, Kröna 40.
Lang Franz, Zeile 49.
Langer Elsa, Linhartg. 5.
— Franz, Grillowitzg. 19b.
Laufer Elise, Bahnring 8.
Launée Eduard, Franz Josefstr. 15.
Leidl Marie, Kröna 69.
Lengyel Samuel, Neuthorg. 22.
Lerch Stephan, Bäckerg. 86.
Leschinger Franz, Ferdinandsg. 14.
Lessek Hermine, Franz Josefstr. 97.
Libra Franz, Franz Josefstr. 104.
Löcker Marie, Franzensgl. 15.
Longera Sophie, D., Minoriteng. 1 und Gr. Platz 14. T. 893.
Loos Francisca, Fischerg. 4.
Lukas Franz, D., Czechnerg. 3.
Luniak Auguste, D., Adlerg. 11.
— **Sophie, D., Minoriteng. 1. u. Gr. Platz 14. T. 893. (Siehe Inserat.)**
— **Auguste, D., Adlerg. 11. (Siehe Inserat.)**
Lux Wenzel, D., Dornichg. 13.
Mačel Anton, Eichhorng. 19.
Majek Franz, Dornichg. 18.
Mašata Josef, Ferdinandsg. 9.
Maschek Heinrich, Lazarethg. 10.
Matzner Ernestine, D., Ferdinandsg. 7.
Mazak Franz, Sterng. 5.
Meder Ignaz, Bergg. 17.
Medřický Anton, Thalg. 45.
Meduna Johann, Neug. 112.
Mensa Franz, Neug. 94.
Mičanek Johann, Kröna 21.
— Josef, Krapfeng. 13.
Mikon Auguste, Fleischmarktg. 10.
Miksche Louise, D., Franciscanerg. 6.
Mildner Bertha, D., Johannesg. 9.
Minařik Leopold, Neustiftg. 4.
Mittnenzweig Emilie, Adlerg. 21.
Mlčoch Johann, Herreng. 7.
Monhard Christine, D., Ugartestr. 14/16.
Morawek Alois, Franz Josefstr. 30.
Morawetz Carl, Falkensteinerg. 12.
Morhammer Alois, Franzensglacis 7. (Siehe Inserat.)
Moudry Ign., Bergg. 37.
Mrňa Arnold, Ferdinandsg. 18/20.
Mück Anna, Bürgerg. 9.
Mühl Franz, Franz Josefstraße 47.
Müller Franz, Obrowitz 22.
— Jakob, Krapfeng. 2.

Prämiiert: Silb. Medaille 1888.
Prämiiert: Silb. Medaille 1890.

Alois Morhammer

Salon für Robes und Confection
concess. Lehranstalt

k. k. gerichtlich beeideter Sachverständiger

FRANZENSGLACIS 7.

Gegründet 1883.

Müller Josefine, Giskrastr. 51.
Munk Wilhelmine, D., Franz Josefstr. 6.
Muryc Johann, Querg. 10.
Musikant Victoria, D., Josefstadt 6.
Musil Emilie, Bürgerg. 23.
Nawratil Josef, Jakobsplatz 2.
— Johann, Krautmarkt 18.
Nečesanek Anna, D., Neug. 28.
Němetz Johann, Dornichg. 13.
Nepožitek Anton, Gutenbergg. 26.
Neufingerl Johann, Franz Josefstr. 90.
Nevim Josef, Olmützerg. 3a.
Nitschke Johann, Neug. 25.
Nowak Johann, Zwittag. 7.
Nunwař Antonie, D., Ugartestr. 13.
Obadalek Amalie, D., Steing. 11.
Odehnal Anton, Gr. Platz 25.
Oppelt Marie, Neug. 33.
Oral Franz, Bergg. 46.
Orliček Franz, Annag. 5.
Ošlejšek Anton, Bergg. 7.
Paletta Caroline, Neuthorg. 20.
Pařes Alois, Bäckerg. 12.
Paschek Cyrill, Zeile 49.
Patzek Franz, Neug. 10.
Pauker Josef, Schreibwaldstr. 1.
Pawelka Anton, Josefstadt 41.
— Marie, Neug. 43.
Pawlik Marie, Zeile 7.
— Martin, Franz Josefstr. 42.
— Wenzel, Franz Josefstr. 44.
Pawlowsky Marie, Franz Josefstr. 125.
Pechlaček Wenzel, Franz Josefstr. 22.
Pelikan Franz, Ferdinandsg. 9.
Peňas Anton, Neug. 37.
Penias Josefine, D., Schramring 6.
Penka Franz, Wienerg. 57.
Peřnikař Antonie, Neug. 9.
Peschka Marie, Anastasius Grüng. 6.
Pešek Josef, Nonneng. 9.
Petlach Anton, Roseng. 11.
Petrowsky Eugenie, Kapuzinerplatz 11.
Petzny Amalie, D., Neug. 22.
Pillarz Marie, Krapfeng. 27.
Pilnáček Carl, Drascheg. 8.
Piowartsi Josef, Studenteng. 4.
Piša Marie, Parkstr. 3.

Piwonka Emanuel, Querg. 6.
Plaček Heinrich, Ferdinandsg. 25/27.
Placzek Emilie, D., Gr. Platz 12/13.
Plawina Josef, Querg. 24/26.
Pobuda Vincenz, Jakobsplatz 7. (Siehe Inserat.)

V. Pobuda,
Uniform- und Civil-Schneider,
Kammer-Lieferant
Seiner k. u. k. Hoheit des Herrn Erzherzogs Otto,
Brünn, Jakobsplatz Nr. 7
(Ecke Rennergasse).

Podolsky Carl, D., Dornichg. 13.
Pohanka Cyrill, Herreng. 22.
Pollak Panla, Jakobsplatz 2.
Poldauf Anton, Querg. 17.
Polli Marie, Neug. 57.
Polnauer Jakob, Stadthofplatz 3/4.
Polzer Georg, Gutenbergg. 22.
Pospischil Johann, Lauteng. 3.
Potměšil Josef, Adlergasse 5.
Pražak Ignaz, Kröna 13.
Prchal August, Schmerlingstr. 31.
Preiß Ignaz, Carlsglacis 1.
Přepechal Louise, D., Großer Platz 21.
Přerovsky Anna, Bäckerg. 8.
Přidal Anton, Frömmelg. 3.
Přikryl Johann, Altbrünnerg. 21.
Prochaska Carl, Ottg. 3.
— Franz, D., Lackerwiese 6.
— Johann, Kröna 69.
— Josef, Salzamtsg. 8.
Psikal Josef, Radwitg. 1.
Pytlik Anton, Zollhausglacis 11.
Radda Wilhelm, Spitalwiese 16.
Rasch Anna, Franz Josefstr. 107.
Raus Carl, Wawrastr. 69.
— Carl, Zwittagasse 13.
Řehak Johann, Bürgerg. 14.
Reich Anton, Rudolfsg. 6.
Reichel Rudolf, Felsg. 4.
Řezanina Wilhelm, Ferdinandsgasse 22.
Řezniček Ferd. Bäckerg, 9.
Richter Hedwig, Schmerlingstr. 2.
Riedinger Fanni, Jakobsplatz 5.
Riesner Josef, Franz Josefstr. 127.
Riediger Francisca, Johannesg. 10.
Ripper Laura, Bahnring. 12.
Rischanek Johann, Rathhausg. 5.
Rohlena Johann, Giskrastr. 34.
Rössler Rosalie, Theresiengl. 13.
Rotter Marie, Neug. 30.
Rubasch Franz, D., Thalg. 17.
Rubin Gisela, D., Franz Josefstr. 13.
Rybař Franz, Czechnerg. 4.
Ryšanek Eduard, Olmützerg. 18.
Šamek Bertha, D., Johannesg. 7.
Šarapatka Josef, Jannowitzg. 10.
Schediwy Ernst, Krapfeng. 27.
Scheřčik Josef, Grillowitzg. 16a.
Scheig Auguste, Falkensteinerg. 18.
Schenkl Auguste, Theresienglacis 9.
Schilhan Marie, Gomperzg. 1.
Schimek Johann, Zeile 43.
— Josef, Plankengasse 21.
Schindler Hermine, Zeile 39.
— Caroline, Stiftg.
Schip Anton, Neuthorg. 5.
Schmarda Ferdinand, Franz Josefstr. 46.
Schmidt Rudolf, Krapfeng. 21.
Schmiedt Anton, Franz Josefstr. 42.
Schneider Josef, Franz Josefstr. 15.
Schönpflug Francisca, D., Wawrastr. 12.
Schule Marie, Adlerg. 18.
Schwarz Albert, Neuthorg. 5.
— Carl, Franz Josefstr. 5.
Šebek Anton, Franz Josefstr. 45.
Sedlak Alois, Josefstadt 18.
Sedlmayer Carl, Krapfeng. 4.
Senger Franz, Wawrastr. 40.
— Stephan, Geißg. 17.
Serbonsky Franz, D., Franz Josefstr. 7.
Šikula Franz, Theresiengl. 13.
Šimaček Leopoldine, D., Adlerg. 24.
Simon Anna, D., Bäckerg. 58.
— Marie, D., Eichhorng. 12.
Skřiwanek Josef, Josefstadt 71.
Skula Franz, Bischofsg. 6.
Skutezky Julie, Neug. 7.
Slama Franz, Franz Josefstr. 13.
Šlampa Methud, Quergasse 9.
Slanina Josef, Krapfeng. 23.
Slavětinsky Anton, Franz Josefstr. 7.
Slezak Christian, Wranauerg. 23.
Smital Anton, Schwarzfeldg. 5.
Smolik Anna, D., Kiosk 5.
Šnevajs Franz, D., Großer Platz 24.
Sobotka Julie, Franzensglacis 9.
Sokol Friedrich, Neug. 32.
Spaček Franz, Neug. 87.
Spička Josef, Josefstadt 71.
Šplichal Wenzel, Franz Josefstr. 56.
Spondr Michael, Plankeng. 73.
Starha Franz, Franz Josefstr. 73.
Steinbrecher Elsa, D., Neuthorg. 3
Stonn Franz, Dörnrösselgasse 29.
Stransky Ludwig, Dornichg. 11.
Streit Anton, Giskrastr. 17.
— Marie, Krapfengasse 19.
Strnad Alois, Rudolfsg. 5.
— Franz, Zeile 117.
— Marie, Körnerg. 13.
Studeny Franz, Jesuiteng. 9.
— Franz, Glockengasse 3.
Süßer Ferdinand, Zeile 92.
Švancara Franz, Großer Platz 26.

Switil Antonie, Köffillerg. 5.
Swoboda Marie, D., Fröhlicherg. 26.
Sykora Johann, Neugasse 87.
Taborsky Marie, Kröna 79.
Tajovsky Simon, Franz Josefstr. 28.
Tatzl Auguste, Franz Josefstr. 27.
Thomastik Anna, D., Schmerlingstr. 27.
Toman Georg, Haberlerg. 10.
Trawnik Gustav, Franz Josefstr. 34.
Trbola Matthias, Cyrillsg. 6.
Třeček Bertha, Bürgerg. 17.
Trey Anna, Neug. 61.
Trnka Ignaz, Kröna 51.
Tutschka Andreas Postg. 2. (Siehe Inserat.)

Bekleidungs-Academiker und Inhaber der ersten Brünner Zuschneiderschule

Andreas Tutschka

Brünn, Postgasse 2, vis-à-vis der Hauptpost

Schneider

für modernste Herren- und Knaben-Garderoben, sowie für Militär- und Beamten-Uniformen. — Für feinste Ausführung wird garantiert. — Günstige Zahlungsbedingungen. — Mässige Preise.

Uhlíř Leopold, Dornichg. 13.
Urbanczik Gisela, Lauteng. 45.
Vaněk Franz, Neug. 21.
Verovšek Anton, Salzamtsg. 8.
Veselý Anton, Ugartestr. 15.
Vesely Josef, Bäckerg. 30.
Vilim Carl, Ferdinandsg. 28.
Vošlajer Georg, Franz Josefstr. 7.
Vrzal Alois, Neug. 44.
Wallik Anton, Dörnrösselg. 7.
Walniček Engelbert, Franz Josefstr. 132.
Waniček Josef, Franz Josefsr. 126.
Waschak Francisca, Gomperzg. 15.
Watzek Marie, Franz Josefstr. 21.
Weiser Anna, Nonneng. 5.
— Hermine, Ferdinandsg. 45.
Weißkirchner Franz, Rudolfsg. 6.
Wertheimer Olga, Adlerg. 18.
Wessely Emilie, Salzamtsg. 9.
Wewoda Marie, Haberlerg. 10.
Wietrzny Josef, Josefstadt 8.
Windhopp Josef, Altbrünnerg. 6.
Winkler Anton, Bürgerg. 32.
Winkler Jetty, Leopoldshof 1.
Wittek Johann, Josefst. 71.
Wittula Franz, Thalg. 33.
Woděra Vincenz, Rudolfsg. 6.
Wolanek Emilie, Kröna 75.
Worliček Marie, Neug. 17.
Wykipil Sophie, Hutterg. 6.
Zahradniček Josef, Giskrastr. 17.
Žaloudek Methud, Krautmarkt 12.
Zechel Albertine, Kiosk 3.
Ženischek Anna, D., Eichhorng. 7.
Zezawa Johann, Bäckerg. 51.
Židek Franz, Meierhofg. 4.
Zwettler Andreas, Roseng. 9.
Zwicker Johanna, Neuthorg. 3.
Zwieb Franz, Bürgerg. 55|57.
Zwilling Leopoldine, Schwedeng. 12.

Schneider- u. Modistinnen-Zugehör-Artikel.

Arbter Josef, Großer Platz 26.
Bass Philipp, Herreng. 2.
Benedikt Romeo, Ferdinandsg. 27.
Beswalda Anna, Herreng. 12.
Čtrnáct W., Gr. Platz 29. (Siehe Inserat.

Damen-Modewaren-Geschäft

W. ČTRNÁCT

Brünn, Grosser Platz Nr. 29.

Zu jeder Saison Neuheiten von Kleiderstoffen in Woll- und Waschware. Nur das Beste stets am Lager. — Musterversandt franco. — Nichtconvenierendes wird bereitwilligst umgetauscht.

Czuma Johann, Großer Platz 14.
Deutsch Gustav, Zeile 18.
Deutsch & Wengraf, Herreng. 12. T. 274.
Drexler Brüder, Ferdinandsg. 33.
Friedl Arnold, Rennerg. 1.
Hahn Anton, Rennerg. 10.
Hummel Carl, Adlerg. 2.
Jelinek Wilhelm, Ferdinandsg. 11/15.
Kessler & Gross, Markthalleng. 2.
Kratochwil Paul, Johannesg. 11.
Lustig Josef, Krapfeng. 23.
Mährischl Max, Ferdinandsg. 22.
Nachod Ed. & Bruder, Gr. Platz 21.
Nowak Isidor, Krapfeng. (Dorethof.)
Pakfeiffer F. & Cie., Gr. Platz 22.
Polnauer Julius, Herreng. 7.
Wertheimer J., Gr. Platz 15/16.
Winter Moriz, Krapfeng. 30.
Wirwas Carl, Rennerg. 17.
Zöllner Rudolf), Rudolfsg. 13. T. 411.

Schnittwarenhändler.

Bauerschima Johann, Altbrünnerg. 3.
Beamt Emanuel, Neug. 5.
Bělohlawek Therese, Zeile 81.
Bergmann Josef, Neug. 3.
Bräuer Marie, Josefstadt 56.
Bubnik Emilie, Bäckerg. 52
Buchar Marie, Josefstadt 71.
Čermak Marie, Minoriteng. 1.
Consortium der Kleidergenossenschaft, erste mähr., Johannesg. 33.

Coupek Julie, Olmützerg. 10.
Dauber Itzig, Kröna 7.
Demoulin Emilie, Josefstadt 67.
Dohnalek Franz, Krautmarkt 5. (Siehe Inserat.) T. 983.

Franz Dohnalek

Brünn

Krautmarkt 5 (Redoutengebäude)

Telephon Nr. 983

empfiehlt sein reichassortiertes Manufacturwaren-Lager.

Dohnalek Leop., Markthalleng. 2.
Dostalik Anna, Grillowitzg. 16.
Filla August, Schlosserg. 11.
Friedl Fanni, Krautmarkt 22.
Fröhlich Jakob, Franzensglacis 5.
Fuchs Adolf, Kapuzinerplatz 2/4.
Geiger Arnold, Josefsg. 2.
Götzl Siegmund, Kröna 3.
Gutter Vincenzia, Schlosserg. 5.
Hanak Marie, Krautmarkt 14.
Hauska Josefa, Adlerg. 22.
Hawliček Anton, Schlosserg. 4.
Heimer Siegmund, Krautmarkt 19.
Husserl Jeanette, Carlsgl. 21.
Jakeš Francisca, Neug. 58.
Jedlička Adele, Adlerg. 26.
Kirschbaum Francisca, Schlosserg. 1.
Kirschner Adolf, Dominicanerplatz 12.
Klement Rudolf, Wawrastr. 73.
Kobylak Marie, Zeile 119.
Kohn Josef, Krautmarkt 23.
Koss Wenzel, Grillowitzg. 4.
Kröner Adolf, Dominicanerpl. 4.
Lang Bernhard, Zeile 3.
Löffler Josef, Krautmarkt 4.
— Josef jun., Dominicanerpl. 12.
— Julius, Krautmarkt 20.
Lorenz Marie, Wranauerg. 19.
Löwl Bohuslaw, Schlosserg. 1.
Matouschek Antonie, Franz Josefstr. 98.
Mautner Emilie, Adlerg. 18.
Mayer Theodor, Körnerg. 1.
Müller Johann, Minoriteng. 1.
Münzer Jakob, Bürgerg. 29.
Mužik Wenzel, Bürgerg. 21.
Orlet Caroline, Josefsg. 4.
Pakota Franz, Bürgerg. 2.
Pick Carl, Altbrünnerg. 21.
Poustka Antonie, Cyrillsg. 3.
Přihoda Anna, Czechnerg. 5.
Rabada Anton, Wienerg. 9.
Raschka Alois, Zeile 39.
Rujber Caroline, Bergg. 27.
Ryba Helene, Obrowitz 3.
Schenk Petronella, Tivolig. 14.
Schindler Francisca, Adlerg. 7.
Schmerek Julie, Franz Josefstr. 92.
Schmidl Franz, Hutterg. 3.
Schmidt Josefa, Flurg. 3.
Schmöger Francisca, Aruoldg. 15.
Schön Stefanie, Kröna 43.
Sochor Marie, Franz Josefstr. 98.
Stern Em., Zeile 17.
Sünek Anna, Kröna 61.
Suschny Marie, Offermanng. 19.
Synek Josef, Altbrünnerg. 8, u. Krautmarkt 14.
Vollner Leopold, Wienerg. 63.
Votupal Franz, Adlerg. 22.
Wassertrilling Abraham, Dominicanerplatz 10.
Weigler Marie, Wawrastr. 7.
Wengraf Antonie, Rathhausg. 4.
Wentruba Marie, Josefstadt 54.
Wirth Theresia, Flederwischg. 4.
Wlaschin Wilhelm, Ugartestr. 7.
Wrzal Josef, Rudolfsg. 8.
Wünsch Antonie, Zuischg. 30.
Žaloudek Anton, Jusag. 10.
Zemann Katharina, Kröna 75.

Schnittzeichnen- und Kleidernäh-Unterricht.

Bachrach Charlotte, Schwedeng. 4.
Bondy Olga, Neug. 43.
Farnik Josef, Fröhlicherg. 31.
Fischer-Steinschneider Charlotte, Theresiengl. 7.
Frauen-Erwerbverein, Schmerlingstr. 7
Haury Johanna, Jesuiteng. 21.
Holubička Wenzel, Krautmarkt 15.
Kapeller Gabriele, Annag. 8.
Kewal Marie, Neug. 43.
Longera Sophie, Minoriteng. 1 und Gr. Platz 14. T. 893.
Mildner Bertha, Johannesg. 9.
Morhammer Alois, Franzensglacis 7. (Siehe Inserat.)

Prämiiert: Silb. Medaille 1888.
Prämiiert: Silb. Medaille 1890.

ALOIS MORHAMMER

I. Brünner Schnittzeichen-Schule

* gegründet 1883 *
concess. Lehranstalt

k. k. gerichtl. beeideter Schätzmeister
FRANZENSGLACIS 7.

Peschka Marie, Anastasius Grüng. 6.
Schubert Berta, Rudolfsg. 23.

Prämiiert:

Goldene Medaille . Olmütz 1902 .

Silberne Medaille . . . . 1902 . . . .

. . Jubiläums- . . ausstellung 1888

o o o

Telephon Nr. 895 *Gegründet 1838*

Schriftenmaler-Atelier

Leo Watterich, Brünn

Theresienglacis 13

übernimmt alle in sein Fach einschlägigen Arbeiten auf Metall, Holz, Blech, Mauer etc. ***Specialist für Glasfirmen.***

Šimaček Leopoldine, Adlerg. 24.
Steinbrecher Elsa, Neuthorg. 3.
Titz Auguste, Jakobsplatz 4.
Vesna, Verein, Augustinerg. 7. **T.** 730.
Wlach Julie, Krautmarkt 18.

Schönschreibunterricht.

Kuhhaupt Heinrich, Adlerg. 9.
Z iskal Josef, Jakobsg. 4.

Schreibmaschinen-Verkaufs- u. Unterrichts-Bureau.

Kohn Berthold, Johannesg. 5, vom 1. Februar 1903 Ferdinandsg. 21. **T.** 464.

Schriftenmaler.

Doležal Josef, Bürgerg. 55/57.
— Raimund, Kröna 67.
Dworzak Raimund, Neug. 28. (Siehe Inserat.)

Erstes grösstes
Schriftenmaler-Atelier
R. DWORZAK
Neugasse 28
(prämiiert 1886)
empfiehlt sich zur besten Ausführung aller Schriften und Schildermalereien.

Musil A. Eichhorng. 71.
Prochaska Wilh., Kiosk 7.
Reidl Ant. Ad., Domstiege 1.
Watterich Leo, Theresienglacis 13. T. 895. (Siehe Inserat.)

Schuhmacher.

Da die Correctur von dem Genossenschaftsvorstand Joh. Volejnik verweigert wurde, kann für die Richtigkeit keine Verpflichtung übernommen werden.

Adamčik Johann, Flurg. 23.
Adamec Franz, Eichhorng. 9/11.
Audy Anton, Giskrastr. 17.
Auffart Franz, Cyrillsg. 6.
Antoš Johann, Neug. 112.
Aujesky Anton, Bürgerg. 3.
Balatin Rudolf, Neug. 53.
Baluch Gustav, Bürgerg. 29.
Bargl Josef, Bergg. 37.
Baron Franz, Fabriksg. 7.
Barta Johann, Thalg. 12.
Bartl Gottwald, Bürgerg. 11.
Bartoš Anton, Zuischg. 27.
— Josef, Josefstadt 8.
Bartosch Johann, Josefstadt 71.
Beranovsky Anton, Zeile 4.
Beschorner Josef, Dornichg. 40.
Bezděk Alois, Waisenhausg. 23.
Bezdiček Josef, Bäckerg. 56.
Biberle Franz, Fröhlicherg. 6.
Biegenheim Josef, Franciscanerg. 11.
Bilden Franz, Neug. 8.
Blaschek Carl, Flurg. 5.
— Julius, Mühlg. 23.
Blecha Johann, Bergg. 37.
Blesik Hugo, Neug. 97.
Bohata Franz, Schmerlingstr. 43.
— Martin, Grabeng. 8.
Bohatec Carl, Franz Josefstr. 13.
Böhm Alois, Franz Josefstr. 13.
— Johann, Dörnrösselg. 27.
Bojanovsky Cyrill, Querg. 8.
Borek Franz, Dornichg. 7.
Böß Josef, Geißg. 7.
Božanek Anton, Zeile 30.
Brabec Franz, Schreibwaldstr. 17.
Braun Bernhard, Cyrillsg. 6.
Brazda Franz, Bürgerg. 23.
Brim Franz, Spinnerg. 5.
Brothanek Johann, Josefstadt 22.
Brückner Johann, Czechnerg. 5.
Brumovsky Franz, Wienergasse 14.
Čech Jakob, Eichhorng. 19.
Čechmann Josef, Stiftg. 6.
Čermak Johann, Querg. 6.
Černy Josef, Tivolig. 43.
— Paul, Bäckerg. 23.
Charwat Franz, Dornichg. 30.
Chladek Johann, Dominicanerplatz 8.

Chlubna Franz, Zeile 35.
Chlup Franz, Bürgerg. 25/27.
Chwalek Anton, Adlerg. 16.
Chytil Franz, Bäckerg. 30.
Cibulka Anton, Altbrünnerg. 5.
Coufal Franz, Rothg. 33.
Cupak Anton, Dornichg. 7.
Dedek Franz, Antonsg. 13.
— Ignaz, Kröna 10.
Dittinger Andreas, Bäckerg. 18.
Dočkal Victor, Lauteng. 3.
Dokoupil Josef, Krapfeng. 27.
Doleček Emil, Bergg. 17.
Doležal Anton, Bergg. 21.
— Josef, Zeile 43.
Dortenwald Rudolf, Altbrünnerg. 13.
Dostal Heinrich, Neug. 44.
Dostalek Johann, Lauteng. 3.
Doušek Franz, Neug. 95.
Drapal Thomas, Josefstadt 41.
Dufek Johann, Annag. 5.
— Ludwig, Zeile 43.
Duffek Josef, Bergg. 9.
Dušek Johann, Eichhorng. 8.
Dusilek Anton, Bergg. 17.
Dvořáček Eduard, Jusag. 10.
Dvořák Wenzel, Plankeng. 22.
Eisenfest Josef, Skenestr. 3.
Emler Johann, Franz Josefstr. 114.
Emperger Franz, Hutterg. 18.
Exner Antonie, Annag. 7.
Fanta Johann, Franz Josefstr. 21.
Felgenbauer Johann, Lösselg. 5.
Fiala Johann, Rothe Mühlg. 9.
— Josef, Josefstadt 76.
— Melichar, Schüttg. 9.
Filipp Philipp, Schwertg. 3.
Filla Wenzel, Felsg. 2.
Fleck Franz, Erzh. Rainerstr. 4.
Florus Peter, Augustinerg. 17.
Frank Peter, Fabriksg. 3.
Friedrich Heinrich, Giskrastr. 27.
Frömmel Franz, Neug. 89.
Fronz Johann, Wannieckstr. 3.
— Josef, Sturmg. 17.
Gall Johann, Backhausg. 6.
Gavendta Vincenz, Grillowitzg. 35.
Gigal Adalbert, Winterhollerplatz 20.
Gold Franz, Altbrünnerg. 20.
Goldhammer Hermann, Herreng. 14.
— Julius, Rathhausg. 14.
Goppold Ignaz, Neug. 32.
Götz Anton, Neustiftg. 4.
Grappel Josef, Fischerg. 33.
Graumann Hermann, Postg. 4.
Hajek Franz, Kröna 15.
Hajny Josef, Grillowitzg. 24.
Handl Johann, Franz Josefstr. 112.
Hanig Josef, Ratwitplatz 1.
Hänsel Franz, Köffillerg. 21.
Hassmann Franz, Thalg. 5.
Hawranek Johann, Franz Josefstr. 44.
Hejna Franz, Köffillerg. 7.
Heinisch Ferdinand, Krapfeng. 15. **T.** 488.
Hejtmanek Vincenz, Obrowitz 11/15.
Helan Alois, Spielbergg. 23.
Hlavica Carl, Eichhorng. 39.
Hledik Johann, Bürgerg. 45.
Hobel Heinrich, Giskrastr. 10.
Hoffmann Josef, Franz Josefstr. 103.
Holanek Carl, Querg. 25.
Holub Franz, Nonneng. 5.
Holubař Josef, Zeile 60.
Holubetz Josef, Zeile 60.
— Julius, Eichhorng. 101.
Holzer Carl, Ugartestr. 5.
Holzner Johann, Mundyg. 5.
Hořinek Wenzel, Giskrastr. 15.
Hoschek Johann, Adlerg. 12.
— Simon, Kröna 10.
Hotowy Adolf, Zeile 49.
Howorka Wilhelm, Adlerg. 12.
Hrabal Adolf, Dornichg. 13.
— Eduard, Wawrastr. 22.
Hradečny Ferdinand, Salzamtsg. 5.
Hrnčiř Wenzel, Bäckerg. 24.
Hron Johann, Neug. 28.
Hudeček Franz, Altbrünnerg. 9.
— Josef, Altbrünnerg. 5.
Huss Anton, Lauteng. 1.
Hüttner Anton, Neug. 90.
Hvězda Wenzel, Arnoldg. 5.
Hylčner Josef, Nonneng. 7.
Jaburek Wenzel, Querg. 4.
Jakubetz Cyrill, Bergg. 22.
Jandik Julius, Waisenhausg. 21.
Janik Johann, Gutenbergg. 19.
Janoschek Ernst, Franz Josefstr. 18.
Janovsky Franz, Bergg. 29.
Jehlička Johann, Kröna 35.
Jelinek Anton, Jusag. 15.
— Heinrich, Bürgerg. 23.
— Peter, Franz Josefstr. 29.
Jewaczek Johann, Neug. 103.
Jiraut Josef, Zeile 23.
Jirku Mathias, Bäckerg. 32.
Ille Carl, Krapfeng. 10.
— Josef, Geißg. 5.
Jollet Ferdinand, Postg. 4.
Jünger Franz, Franz Josefstr. 7.
Jura Anton, Parkstr. 4b.
Juran Andreas, Jesuiteng. 7.
Juranek Franz, Dornichg. 114.
Kabelač Franz, Bergg. 37.
Kaferna Josef, Waisenhausg. 21.
Kalab Anton, Carlsglacis 9/11.
— August, Bürgerg. 3.
Kaňa Franz, Bäckerg. 30.
Kara Alois, Krapfeng. 36.
Kaspar Anton, Krapfeng. 27.
Keller Carl, Bürgerg. 17.
Keppert Anton, Franz Josefstr. 22.
Kern Johann, Fabriksg. 13.
Kinzl Carl, Dörnrösselg. 39.
Kirchhof Anton, Querg. 24/26.
Klang Fridolin, Spitalwiese 16.

Klecker Johann, Ferdinandsg. 43.
Kleineder Marie, Eichhorng. 39.
Klima Josef, Giskrastr. 10.
Klimesch Ignaz, Zeile 77.
Kloss Johann, Feldg. 15.
Klouda Fabian, Franz Josefstr. 32.
Klovač Carl, Querg. 10.
Kmetko Johann, Köffillerg. 19.
Knittel Wenzel, Kröna 3.
Koči Ferdinand, Zeile 42.
— Franz, Franz Josefstr. 69.
Kočka Vincenz, Zeile 66.
Kocourek Johann, Bergg. 31.
Konečny Johann, Dominicanerg. 7.
Kopečny Augustin, Klosterplatz 9.
— Johann, Bürgerg. 55/57.
Kopp's Josef Nachf., Adlerg. 16. **T.** 891.
Kopřiwa Eduard, Arnoldg. 3.
Kos Carl, Franz Josefstr. 74.
Košabek Wenzel, Bürgerg. 17.
Kosak Johann, Fröhlicherg. 25.
— Richard, Stadthofplatz 2.
Kotačka Carl, Bäckerg. 36.
Kotouček Franz, Franz Josefstr. 110.
Kotulan Rudolf, Obrowitz 15.
Koudelka Carl, Bürgerg. 44.
Koukal Franz, Franz Josefstr. 10.
— Johann, Bürgerg. 49.
Kowař Franz, Tivolig. 48.
— Franz, Falkensteinerg. 16.
Kozaček Josef, Köffillerg. 27.
Kozak Vincenz, Bergg. 29.
Kozanda Josef, Bürgerg. 25/27.
Kožischek Julius, Franz Josefstr. 5.
Krajiček Wenzel, Neug. 141.
Krampol Carl, Grillowitzg. 11.
Kratochwil Franz, Bäckerg. 12.
— Johann, Dörnrösselg. 6.
— Theodor, Köffillerg. 19.
— Wenzel, Krapfeng. 13.
Kraushaar Philipp, Neustiftg. 24/26.
Krčmař Mathias, Neug. 5.
Kreipel Ferdinand, Fröhlicherg. 21.
Křemenák Johann, Zeile 66.
Kreutz Josef, Neug. 32.
Kreuzinger Bernhard, Neug. 11.
Kříž Adolf, Thalg. 14.
— Amalie, Kröna 40.
— Anton, Ratwitplatz 6.
— Josef, Franzensgl. 15.
Kroužil Johann, Neug. 10.
Krška Josef, Neug. 17.
Kuba Ladislaus, Bäckerg. 11.
Kubat Mathias, Neug. 47.
Kubiček Anton, Zeile 5.
— Carl, Querg. 24/26.
Kučera Franz, Arnoldg. 12.
— Franz, Franz Josefstr. 134.
Kučirek Josef, Bergg. 37.
Kuhn Franz, Franz Josefstr. 27.
Kukla Mathias, Gutenbergg. 30.
Kümmel Josef, Franz Josefstr. 99.
Kundisek Josef, Neug, 15.
Kunesch Josef, Tivolig. 51.
Kupčik Johann, Bergg. 27.
Kwarda Franz, Ugartestr. 13.
Langer Franz, Dornichg. 14.
Lauda Johann, Wienerg. 43.
Lanžansky Joh., Spinnerg. 5.
Lehky Anton, Dornichg. 118.
Leitner Franz, Neug. 44.
Lekeš Martin, Plankeng. 67.
Lelek Carl, Flurg. 1.
Lepsch Josef, Franz Josefstr. 22.
Lischak Anton, Neug. 40.
Lorenz Ignaz, Hutterg. 10.
Löw Carl, Adlerg. 9.
Lukas Josef, Waisenhausg. 9.
Lux Franz, Franz Josefstr. 136.
Lžičař Josef, Franz Josefstr. 120.
Macalik Carl, Neug. 5.
Maňa Franz, Dornichg. 106
Masařik Emanuel, Bäckerg. 46.
Matzek Josef, Stefansg. 2.
Meduna Josef, Jusag. 10.
Melichar Johann, Bäckerg. 24.
Měštan Franz, Zeile 77.
Metzner Wenzel, Grillowitzg. 19.
Meznik Josefa, Krapfeng. 21.
Mičanek Carl, Falkensteinerg. 3.
Mihala Cyrill, Marktg. 11.
Mihola Josef, Stiftg. 6.
Mikesch Friedrich, Fröhlicherg. 31.
Mikulaschek Francisca, Theresienglacis 13.
— Sylvester, Wienerg. 52.
Mikulašek Rudolf, Franz Josefstr. 98.
— Wenzel, Köffillerg. 10.
Minařik Franz, Zeile 83.
Mischon Josef, Bischofsg. 6.
Mokry Vincenz, Josefstadt 10.
Moravec Mathias, Spielbergg. 6.
Morawetz Alois, Eichhorng. 28.
Mráček Franz, Bürgerg. 46.
Mucha Franz, Querg. 9.
Müller Anton, Ugartestr. 3.
Muric Constantin, Ratwitplatz 3.
Musil Anton, Kröna 71.
— Johann, Kröna 4.
Navratil Anton, Kröna 47.
Nawratil Franz, Josefstadt 80.
— Franz, Zeile 41.
— Josef, Neustiftg. 3/5.
— Stefan, Kröna 38.
— Wenzel, Adlerg. 19.
Němetz Leopold, Bürgerg. 24.
— Raimund, Neug. 21.
Nemluvil Ferdinand, Ottg. 11.
Nestarowitsch Carl, Bergg. 37.
Neugebauer Julie, Ferdinandsg. 43.
Neumann Josef, Bergg. 37.
Nevida Michael, Fröhlicherg. 27.
Nevim Ed., Neug. 96.
Nikolai Johann, Wienerg. 9.
Novak Johann, Kiosk 1.
Nowak Philipp, Josefstadt 29.
Nowotny Carl, Ugartestr. 3.

Olbrich Ernst, Neuthorg. 1.
Omasta Wilhelm, Gomperzg. 19.
Ondraček Ferd., Franz Josefstr. 114.
— Franz, Sterng. 7.
— Josef, Rudolfsg. 14.
Opatřil Johann, Bergg. 37.
Paatsch Anton, Altbrünnerg. 13.
— **Franz, Postg. 4. (Siehe Inserat.)**

Gegründet 1861.
Franz Paatsch
Herren- und Damenschuhmacher
Brünn, Postgasse
vis-à-vis der Hauptpost.

Pall Carl, Herreng. 15.
Panaček Thomas, Wienerg. 9.
Panek Jakob, Querg. 24/26.
Pařízek Johann, Josefstadt 21.
Pasternak Anna, Kröna 24.
Pawelka Alois, Olmützerg. 22.
— Joh., Schwarzfeldg. 22.
Pavliček Dominik, Neug. 32.
Pec August, Annag. 9.
Pelanek Franz, Bäckerg. 68.
Pelan Franz, Bürgerg. 23.
Pelikan Josef, Kröna 16.
Penas Franz, Neug. 25.
Petrželka Franz, Postg. 4.
Pilla Franz, Neug. 62.
Pinkas Wenzel, Meierhofg. 8.
Pipp Ferdinand, Barackenlager 167.
Pirnaček Franz, Franz Josefstr. 11.
Pišek Anton, Parkstr. 16.
Plch Cajetan, Franz Josefstr. 78.
Podal Josef, Franz Josefstr. 111.
Pohanka Eduard, Lauteng. 7.
Pokorny Johann, Franz Josefstr. 90.
— Josef, Josefsg. 7.
— Leopold, Bürgerg. 25/27.
Pollak Johann, Adlerg. 10.
Popelka Franz, Haberlerg. 3.
Pospischil Ferd., Jusag. 7.
— Franz, Josefstadt 27.
Pospíšil Franz, Giskrastr. 27.
Preiss Carl, Spinnerg. 3.
Přibil Anton, Bürgerg. 23.
Prič Anton, Schmerlingstr. 27.
Přikryl Johann, Wawrastr. 31.
Prochaska Anton, Josefstadt 35/37.
— Carl, Kafkag. 16.
— Franz, Josefstadt 31.
— Franz, Bleichwiese 4.
— Wenzel, Giskrastr. 14.
Prohaska Richard, Bäckerg. 50.
Provaznik Johann, Parkstr. 2.
Prudil Carl, Nonneng. 15.
Rafael Johann, Neug. 32.
Raschner Thomas, Spinnerg. 3.
Raschowsky Methud, Falkensteinerg. 4.
Raus Johann, Zeile 101.
Reichardt Johann, Bürgerg. 25/27.
Reichmann Ferdinand, Neug. 16.
Reinelt Gregor, Haberlerg. 13.
Riedl Rudolf, Bürgerg. 42.
Rieger Adalbert, Neug. 100.
Romatschke Franz, Kröna 29.
Rosol Albert, Neug. 26.
Rotter Josef, Wranauerg. 26.
Roučka Franz, Kröna 38.
Rubař Rudolf, Binderg. 23 c.
Ryva Johann, Obrowitz 15.
Sablik Johann, Fröhlicherg.37.
Schäfer Siegmund, Stiftg. 6.
Samek Anton, Eichhorng. 49.
Scharowetz Franz, Josefstadt 10.
Schatek Anton, Neug. 66.
Schiftař Ignaz, Geisg. 3.
Schikl Franz, Neug. 16.
Schimanek Mathias, Steing. 4.
Schindler Franz, Bäckerg. 4.
— Johann, Lauteng. 15.
Schleser Heinrich, Neustiftg. 47.
Schmarda Cyrill, Minoriteng. 8.
Schüller Ludwig, Mühlg. 19.
Schulz Johann, Ferdinandsg. 7.
Schustaček Anton, Wawrastr. 22.
— Johann, Franz Josefstr. 45.
Schuster Philipp, Fröhlicherg. 23.
Schwanda Adalbert, Grillowitzg. 13.
— Johann, Gabelsbergerg. 32.
Schwarz Albert, Gr. Platz 21.
— Leopold, Gomperzg. 11.
Šebela Simon, Wranauerg. 26.
Sedlaczek Alois, Franz Josefstr. 119.
— Peter, Bergg. 43.
Sedlak Franz, Neug. 46.
— Johann, Zeile 47/49.
Sedlařik Franz, Schulg. 13.
Semrad Hubert, Köffillerg. 14.
Sidlo Joh., Ritschelg. 5.
Siegel Johann, Bürgerg. 51.
Sikula Johann, Zeile 45.
Šindelař Anton, Waisenhausg. 5.
Singer Heinrich, Franz Josefstr. 29.
Skacel Franz, Neug. 102.
Skalnik Franz, Falkensteinerg. 38
Škarohlid Franz, Jakobsg. 5.
Sklenař Franz, Köffillerg. 32.
Škopetz Josef, Ferdinandsg. 7.
Slačik Johann, Zeile 37.
Sladek Dominik, Bürgerg. 23.
Sladký Jakob, Nonneng. 5.
Slaviček Josef, Neug. 79.
Šmahel Rudolf, Thalg. 9.
Smutny Franz, Bäckerg. 30.
Socha Thomas, Neug. 23.

Sodomka Anton, Neug. 15.
Sommer Wenzel, Bürgerg. 52.
Sosna Anton, Bergg. 37.
Špaček Anton, Tivolig. 17.
— Franz, Franz Josefstr. 28.
— Josef, Franz Josefstr. 47.
Starha Vincenz, Köffillerg. 7.
Stefan Adelheid, Kapuzinerplatz 4.
Stejskal Ignaz, Spinnerg. 5.
Stěpanek Franz, Querg. 4.
— Johann, Josefstadt 41.
Sterbik Franz, Thalg. 10.
Straka August, Franz Josefstr. 44.
Stulik Wenzel, Franz Josefstr. 15.
Suchanek Franz, Gutenbergg. 28.
Šustaček Josef, Bergg. 30.
Šustr Johann, Feldg. 5.
Světlik Johann, Kröna 56.
Swoboda Franz, Kröna 75.
— Franz, Dominicanerplatz 9.
— Josef, Thalg. 33.
— Johann, Giskrastr. 9.
— Ladislaus, Arnoldg. 3.
— Vincenz, Neug. 45.
Tesař Georg, Antonsg. 9.
— Julius, Köffillerg. 26.
Thin Robert, Josefstadt 37.
Tiefenbach Alois, Dornichg. 19.
Tinkel Alois, Binderg. 1.
Tomek Johann, Zeile 89.
Tosnar Andreas, Arnoldg. 9.
Trapl Thomas, Bäckerg. 25.
Travniček Anton, Erzherzog Rainerstr. 14.
Trefulka Franz, Franz Josefstr. 81.
Trojanek Alois, Theresienglacis 11.
Tugana Franz, Wawrastr. 36.
Tuma Franz, Linhartg. 1.
Tunger Johann, Dominicanerg. 13.
Turek Josef, Querg. 4.
Uher Ed., Meierhofg. 3.
— Josef, Zeile 90.
Uhl Mathias, Dornichg. 12.
Unzeitig Anton, Theresienglacis 11.
Urbanek Cyrill, Kröna 51.
Uxa Josef, Bäckerg. 58.
Valentin Franz, Lösselg. 15.
Vaněk Anton, Franz Josefstr. 87.
Vašiček Cyrill, Bergg. 27.
Venc Anton, Bergg. 10.
Vesely Franz, Schusterg. 6.
— Michael, Mühlg. 24.
Vitamvas Johann, Franz Josefstr. 125.
Vodak Max, Kröna 4.
Vojanec Franz, Thalg. 23.
Volejnik Johann, Fröhlicherg. 13.
Vyhnalek Gotthard, Linhartg. 3.
Vymětal Josef, Fabriksg. 13.
Vystrčil Franz, Körnerg. 17.
Walach Franz, Kröna 16.
Walenta Vincenz, Querg. 29.
Walka Franz, Bäckerg. 17a.
Waněk Ignaz, Neug. 137.
Waniček Josef, Ugartestr. 1.
Waschiček Franz, Bergg. 44.
Wasserbauer Johann, Bäckerg. 36.
Wdoleček Ferd., Franz Josefstr. 94.
Wejnar Ferdinand, Hutterg. 18.
— Franz, Wawrastr. 69.
Winkler Heinrich, Jesuiteng. 21.
— Vincenz, Jesuiteng. 21.
Winzor Josef, Krapfeng. 21.
Witt Josef, Kröna 50.
Wolf Johann, Franz Josefstr. 70.
Wrtěl Franz, Dornich 11.
Wykydal Anton, Jesuiteng. 19.
Zahora Georg, Franz Josefstr. 31.
Zaoral Franz, Arnoldg. 7.
Zastřeschek Thomas, Lessingg. 3.
Zawadil Josef, Frömelg. 6.
Zawřel Ignaz I., Adlerg. 12.
Zawřel Ignaz, II., Winterhollerpl. 9 und Schmerlingstr. 39.
Zedniček Eduard, Kafkag. 15.
Zelniczek Wenzel, Leopoldshof 1.
Zemann Ignaz, Josefstadt 67.
Zezula Ignaz, Franz Josefstr. 1.
Zimula Josef, Zwittag. 25.
Zwěřina Anton, Johannesg. 20.
Zwiebler Josef, Franz Josefstr. 69.

Schuhmacher-Zugehörhändler.

(Siehe auch Lederausschneider.)

Deutsch & Wengraf, Herreng. 12. **T.** 274.
Lustig Josef, Krapfeng. 23.
Manneles Hugo, Dornichg. 3.
Schwarz Anna, Minoriteng. 16.
Wengraf J. & Sohn, Altbrünnerg. 7.
Winter Moriz, Krapfeng. 33.

Schuhobertheil-Erzeuger und Händler.

(Siehe auch Lederhändler.)

Dortenwald Rudolf, Altbrünnerg. 13.
Hejtmanek Vincenz, Cyrillsg. 6.
Horak Francisca, Flederwischg. 4.
Peroutka Josef, Johannesg. 10.
Polnauer Julius, Herreng. 7.
Rybnicky Rudolf, Krapfeng. 31.
Sedlak Rudolf, Franciscanerg. 9.
Wengraf J. & Sohn, Altbrünnerg. 7.
Winter Moriz, Krapfeng. 33.

Schuhwaren-Erzeugung, Fabriks-Niederlagen und Schuhwarenhandlungen.

Fassel Richard & Comp, Zeile 57. **T.** 829.
Fränkel B., Ferdinandsg. 17.
Goldhammer Hermann, Herreng. 14.
— Julius, Rathhausg. 14.
Katscher Emil, Ferdinandsg. 25/27.
Kirschner Max, Großer Platz 17.
Kosak Richard, Stadthofplatz 2.
Macalik Carl, Neug. 5.
Mautner Gustav, Zeile 26.
Michelstädter S. E. & H., Ferdinandsg. 32.

Mödlinger Schuhfabriks-Niederl. (Fränkl Alfred), Großer Platz 15/16.
Münchengrätzer Schuhwaren-Fabriks-Niederlage (Reiner Gustav), Großer Platz 12/13. (Siehe Inserat.)

Schuhwichse-Erzeuger.

Osisla Alois, Czernowitz 219.
Quiquerez Moriz, Postg. 4.
Schmidt Emilie, Grillowitzg. 32.
Schneider Rud. u. Alois, Fischerg. 49/51.

Schürzen-Erzeugung und -Handlungen.

Beamt Emanuel, Neug. 5.
Fuchs Friedrich, Rathhausg. 1. **T.** 465.
Sinaiberger Julius, Kapuzinerplatz 11.
Wittal Brüder, Altbrünnerg. 10.
Zwicker Julius, Altbrünnerg. 3.

Seegras- und Rosshaar-Niederlagen.

Deutsch Moriz & Söhne, Kröna 1. **T.** 380.
Kohn Adolf S., Kröna 16. (Siehe Inserat.)
Schiller Isidor & Bruder, Dornichg. 4. **T.** 385.

Seifensieder.

Hogenauer Carl, Dornichg. 17.
Krassl Josef u. Carl, Josefstadt 19. **T.** 571.
Siebenschein Brüder, Plankeng. 31. **T.** 480.
Wejmann Franz, Zeile 8. **T.** 696.

Seifen- und Stärkehändler.

Blaschka Albert, Bürgerg. 32.
Fiša Marie, Adlerg. 2.
Häusler Albine, Krautmarkt 5.
Hübner Adolfine, Markthalle.
Karlo Josefa, Neug. 18.
Kokora Melchior, Krautmarkt 1.
Krieger Johann, Adlerg. 15.
Lehmann Jos. & Co., Nachf. „zum schwarzen Hund", Ferdinandsg. 24. T. 207. (Siehe Inserat.)
Steinbrecher F. V., Hauptgesch. Kröna 1. T. 564. Zweiggesch. Gr. Platz 9. T. 112. (Siehe Inserat.)
Suchanek Alex. Nachf., Krautmarkt 6. Filiale Bürgerg. 27. (Siehe Inserat.)
Zachalka Anna, Kröna 38.

Seiler.

Hirschl Ferdinand, Schlosserg. 2.
Kolinsky Johann, Kröna 56.
Kopetzky Franz, Plankeng. 28.
Mrkos Alois Erbe, Neug. 63 und Schlossergasse 4.
Plavina Joh., Zeile 60.

Seilerwarenhandlungen.

Kollek Julius, Krapfeng. 44/46. **T.** 822.

Selcher.

(Siehe Fleischselcher.)

Sieb- und Drahtwaren-Erzeuger.

(Siehe Drahtwaren-Erzeuger.)

Siegelmarken-Präger.

Schwanda Felix, Querg. 6.
Smejkal Franz, Krautmarkt 4.

Silberwaren-Händler.

Link Amalie, Spinnerg. 9.

Silber- und Bronzearbeiter.

Hysam Joh., Altbrünnerg. 20.
Maras Ferdinand, Annag. 18/20.

Sodawasser-Erzeuger.

Balcke Joh., Czechnerg. 19.
Bayer Johann, Zeile 57.
Genossenschaft der Gast- u. Kaffeehäuser, Zollhausglacis 33.
Sazawsky A., Neug. 20.
Vencálek & Honsa, Klosterplatz 2.

Specereiwaren-Händler.

(Siehe Gemischtwaren-Händler.)

Speditionsgeschäfte.

(Siehe auch Möbel-Transport und Uebersiedlungsgeschäfte.)

Alten Guido, Ottg. 15.
Bauer Rudolf, Zollhausglacis 15.
Bitschofsky Carl, Theresienglacis 13. **T.** 596.
Deutsch Philipp, Neuthorg. 4. **T.** 314.
Deycks & Wenig, Zeile 25. **T.** 615.
Frieß Bernhard, k. u. k. Kammer-Spediteur, Bahnring 10. **T.** 344.
Gerstmann & Lindner, k. u. k. Hofspediteure, Pilgramg 6. Lagerhaus. Offermanng. 6. Bureau: T. 100. (Siehe Inserat.)
Hofmann & Co., Ferdinandsg. 43. **T.** 350.
Janik Bruno, Krapfeng. 33. **T.** 873.
Karpeles C. F., Zollhausglacis 33. **T.** 560.
Koritschaner Julius, Rossitzer-Bahnhof.
Kreuzinger Josef, Theresienglacis 5.
Liebschütz Hermann, Adlerg. 34. **T.** 328.
Mandel N., Theresienglacis 3. T. 906. (Siehe Inserat.)
Neisser Hermann, Int. Transporte,-Tarifbureau, Bahnring 22. **T.** 567.
Pollak Jacques, Comptoir Neuthorg. 14. Lagerhaus Wawrastr. 37. **T.** 331.
Redlich Siegfried, Zollhausglacis 9. **T.** 678.
Rischawy Benj., Ferdinandsg. 26. **T.** 886.
Schul V., Bahnring 24. T. 319. (Siehe Inserat.)
Siegl Ant. J., Bahnring 22. **T.** 346.

Speisehäuser.

Ballmann Anna, Jakobsg. 1.
Breuer Emilie, Neugasse 99.
Březina Marie, Olmützerg. 6.
Buchführer Theresia, Reitschulg. 8.
Čincio Katharina, Flurg. 10.
Donat Amalie, Altbrünnerg. 20.
Dosedl Marie, Kröna 26.
Erdheim Philipp, Krautmarkt 8.
Felkl Eleonore, Rennerg. 7.
Flöschl Anna, Dominicanerg. 9.
Frisch Berta, Altbrünnerg. 9.
Horak Alois, Kröna 12.
Jelinek Ernestine, Geisg. 15.
Kalenda Caroline. Dornichg. 48.
Kolesa Moriz, Wienerg. 14.
Kostelecky Johanna, Johannesg. 7.
Krasensky Franz, Schüttg. 3
Křemel Mathilde, Bäckerg. 56.
Krystinek Marie, Dornichg. 12.
Landa Marie, Gr. Platz 25.
Lesser Therese, Kröna 16.
Mazourek Sophie, Weinbergg. 54.
Nejeschleb Adolf, Bürgerg. 41.
Pernitza Anna, Geisg. 17.
Piowaty Johanna, Kröna 20.
Reidl Eva, Kröna 16.
Richter Julie, Krautmarkt 24. (Vegetar. Küche „Freya").
Sazawsky Marie, Krapfeng. 30.
Schmerda Appolonia, Tivolig. 1.
Střeschinka Franz, Nonneng. 20.
Swěrak Caroline, Jusag. 10.
Volksküche, Brünner, Neuthorg. 11.
Wägner Cäcilie, Stiftg. 6.
Wawřin Anna, Wawrastr. 38.
Weselska Anna, Neug. 41.
Wolf Anna, Neug. 41.
Zemann Francisca, Bahnviaduct 31.

Spengler.

Blondiau Conrad, Ugartestr. 9. **T.** 857.
Čižek Mathias, Olmützerg. 18.
Doleček Valentin, Dornichg. 11. **T.** 812.
Doleschal Franz, Theresienglacis 11.
Duška Josef. Schüttg. 3.
Floder Ernst, Staatsbahnviaduct 25.
Friedrich Josef, Kaserng. 6. (Siehe Inserat.)
Gabriel Wenzel, Thalg. 11.
Ganzwohl Eduard, Lösselg. 15.
Gollerstepper Josef, Josefsg. 2.
Grünfeld Moriz, Zeile 36. **T.** 746.
Hackl Methud, Zeile 49.
Haftel Hermann, Johannesg. 18.
— Leopold, Josefstadt 38. T. 924. (Siehe Inserat.)
Hlouschek Anton, Adlerg. 5.
Janek Cyrill, Neug. 86.
Jelinek Moriz, Kröna 45.
Jilek Franz. Dornichg. 30.
Jordan Ambros, Grillowitzg. 16.
Jurenka Josef, Franz Josefstr. 55.
Kalous Rudolf, Josefstadt 67.
Kellnar Jos., Schwertg. 4.
Klein Samuel, Krapfeng. 27. u. 33.
Komarek Alois, vorm. Alois Böhm, Josefstadt 16. **T.** 667.
Korn Moriz, Bürgerg. 35/37.
Kratochwil Josef, Plankeng. 24.
Kroupa Carl, Zeile 7.
Moučka Julius, Köffillerg. 6.
Neumann Wilhelm, Schlosserg. 1.
Pokorny Johann, Zeile 5.
Rettschlags Gustav Nachf. **Michliczek** Franz u. **Tichy** Johann, Neug. 31. **T.** 14.
Rösser Josef, Zeile 27. **T.** 674.
Rujbar Ernst, Kröna 38.
Schamonil Wenzel, Köffillerg. 30.
Schilhan Raimund, Wawrastr. 31.
Schnaidar Johann, Kröna 45.

Die Bau- und Galanterie-Spenglerei

mit elektrischem Betrieb

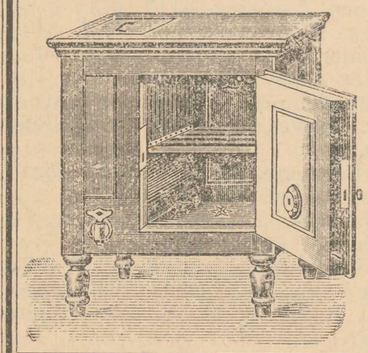

LEOPOLD HAFTEL

Brünn, Josefstadt 38

Telephon 924

empfiehlt sich für alle in dieses Fach einschlagenden Arbeiten in streng solider Ausführung zu den billigsten Preisen.

Badewannen und Eiskästen neuester und bester Construction sind stets lagernd.

Schotz Victor, Falkensteinerg. 1.
Schrogl Franz, Ottg. 4.
Schwanda Johann, Franz Josefstr. 22.
Seidl August, Kröna 79.
Špaczek Johann, Schwertg. 2.
Studeny Friedr., Binderg. 3.
Vesely Franz, Bäckerg. 51.
Wagner Carl, Zeile 76.
— Eduard, Grillowitzg. 78.
Walnoha Franz, Wawrastr. 36.
Wonka Anton, Ugartestr. 7.
— Johann, Bürgerg. 26.
Wybiral Anton, Olmützerg. 5.
Zahalka Josef, Giskrastr. 49.
Zdrahal Franz, Franz Josefstr. 15.

Spielkarten-Verschleißer.

Schömig Franz, Jakobsg. 7.
Steinbrecher F. V., Hauptgeschäft: Kröna 1. T. 564. Zweiggeschäft Gr. Platz 9. T. 267. (Siehe Inserat.)
Suchanek Alex., Nachf., Krautmarkt 6. Filiale Bürgerg. 27. (Siehe Inserat.)
Winter Jakob, Rudolfsg. 7. **T.** 150.

Spielwaren-Händler.

(Siehe Galanteriewarenhändler.)

Spinnereien.

Actiengesellschaft für Wollindustrie, vormals Schwarz M. E. & Beran Moriz Söhne, Obrowitz. **T.** 558a/b und Mühlgasse 24. **T.** 420.
Himmelreich & Zwicker, Neug. 61. **T.** 594.
Kammgarnspinnerei, Erste Brünner, Radlasg. 5. **T.** 646.
Schwarz Siegmund, Zeile 38. **T.** 606.
Skutezky F. & Co., Dornichg. 29. **T.** 408.
Strakosch Bruder, Kröna 25. **T.** 1025.
Stoklasek Rob. (Streichgarn), Obřan. **T.** 651.
Strakosch Brüder, Kröna 25. **T.** 1025.
Swoboda, Brüder, Hoffg. 2. **T.** 388. Filiale: Josefstadt 23/25. **T.** 531.
Teuber Josef & Söhne, Zeile 68. **T.** 633.

Spinnereimaschinenfabrik.

Herrmann Raimund, Nachf. **Ad. Schwarz,** Spitalwiese 15. **T.** 645.

Spiritus- und Melassegeschäfte.

Jellinek Josef, Kröna 8. T. 370.
Riesenfeld & Cie., Kumrowitz 35. **T.** 406.
Schäffer Edmund, Bahnring 22.
Schnürmann & Wittrofsky, Kröna 21 u. Olmützerg. 1. **T.** 357.
Steiner Robert, Wawrastr. 23.

Spodium-, Knochenmehl- u. Leimfabrik.

Eisenbach N., Krapfeng. 15. Fabrik: Czernowitz bei Brünn.

Sprachlehrer und Sprachlehrerinnen.

a) Lehrer:

„Berlitz School", Josefstadt 1. (Siehe Inserat.)
Detro Henry, Postg. 1 (moderne Sprachen).
Deutsch Abr., Leopoldshof, 1 (Hebräisch).
Guinand F., Eichhorng. 33 (Französisch).
Havlíček Ed., Franzensbergg. 8 (Böhmisch).
Heisler Alfred, Franz Josefstr. 29. (Spanisch).
Lecoultre Raoul, Linhartg. 15 (Franz.).
Petzl Heinrich, Thalg. 14 (Englisch).
Quinard Leon, Gr. Platz 2/3. (Französisch).
Russel J., Zollhausgl. 5 (Englisch).
Schmiedhofer Ferdinand, Getreidemarkt 8 (Englisch u. Französisch.)
Schoßberger Samuel, Wawrastraße 2 (Ungarisch).
Schwab Theodor, Fröhlicherg. 25.
Tyrell Heinrich, Neuthorg. 18 (Englisch u Italienisch).

b) Lehrerinnen:

Bauer Lina, Thalgasse 20 (Französisch).
Boczek Anna, Falkensteinerg. 18. (Franz.).
Bondy N., Anastasius Grüng. 5. (Franz.).
Brettschneider Emilie, Falkensteinerg. 34 (Französisch).
Brodmerkel Carol., Augustinerg. 6 (Engl.).
Brüll Laura, Elisabethstr. 16 (Frz. Engl.).
Buchar Anna, Falkensteinerg. 15. (Franz.).
Chamney Marie, Rudolfsg. 11 (Englisch).
Dobrawsky Gabriele, Jodokstr. 3 (Franz.).
Dobrowolny Josefine, Jakobspl. 7 (Ital.).
— Philomena, Adlerg. 20 (Italienisch).
Dubail Constanze, Meierhofg. 11 (Franz. u. Englisch).
— Helene, Meierhofg. 11 (Französisch).
Frey Henriette, Schmerlingstr. 15 (Englisch u. Französisch).
Gobat Louise, Neug. 87 (Französisch).
Greisinger Emilie, Anast. Grüng. 5 (Franz. u. Engl.).
Guyenet Louise, Haberlerg. 13 (Franz.).
Jeannot Antonia, Fröhlicherg. 15 (Franz.).
Karmann Caroline, Neug. 75. (Französisch).
Kaukal Hermine, Jakobsg. 7 (Deutsch u. Französisch).
Kewal Marie, Carlsglacis 15 (Franz.).
Koneczny Lina, Carlsglacis 7 (Franz.).
Kotulan Marie, Ferdinandsg. 4 (Franz.).
Legrand Valent., Minoriteng. 6 (Franz.).
Livingstone Mary Jane, Josefst. 3 (Engl.).
Max Bertha, Tivolig. 28 (Französisch).
Micklewright Mable, Hasnerg. 6 (Englisch).
Mrozowsky Emilie, Fröhlicherg. 31.
Müller Theresia, Krautmarkt 14 (Franz.).
Nahodil-Gavroy Marie, Thalg. 7 (Franz.).
Pazdirek Philippine, Jakobsg. 5 (Deutsch, Franz., Engl., Ital.).
Pierre Sylvia, Carlsgl. 7 (Französisch).
Piertot Louise, Adlerg. 7 (Franz.).
Pillmayer Henriette, Eichhorng. 49 (Franz.).

Pitterle Magdalena, Krapfeng. 31 (Französisch u. Englisch).
Ptaček Adele, Thalg. 29 (Französisch).
Reichenbach Angelica, Rudolfsg. 11 (Französisch).
Resch Wilhelmine, Basteig. 3 (Franz.).
Roller Marianne, Fr. Josefstr. 6 (Franz.).
Schlick Marie, Krapfeng. 9 (Franz.).
Schupbach Marie, Zeile 24/26.
Siegel Regine, Neuthorg. 18 (Französisch u. Englisch).
Skopetz Marie, Ferdinandsg. 7 (Franz.).
Slezak Emma, Neuthorg. 3 (Französisch).
Soxhlet Wilhelmine, Schmerlingstr. 23 (Französisch u. Englisch).
Stewart Blanca, Theresiengl. 7 (Englisch).
Thierry Marg., Johannesgasse 23 (Französisch).
Truelle Marie, Ottg. 11 (Französisch).
Tyrell Bertha, Bäckerg. 7 (Franz., Engl.).
Veverica Marie, Eichhorng. 5 (Russisch, Französisch).
Waage Olga, Franzensgl. 1 (Franz. und Englisch).
Weiss Emilie, Winterhollerplatz 21 (Französisch u. Englisch.)
— Louise (staatl. gepr.), Johannesg. 12 (Franz.).
Wrzal Pierre, Mad., Adlerg. 18 (Franz.).
Zimmermann Adrienne, Neugasse 17 (Französisch).
Zwicker Gisela, Neuthorg. 3 (Franz.).

Spritzenfabrik.

Hiller's Adalbert Witwe & Sohn, d'Elvertstraße 8. T. 74. (Siehe Inserat.)

Stampiglien-Erzeuger.

Dittert Josef Rennerg. 20. (S. Inserat.)

Steinbrüche.

Dwořák Em. in Vlkov, Niederl. Neug. 60. (Siehe Inserat.)
Dwořak Em. & **Lang** Rud. in Mrakotin bei Teltsch, Kanzlei Plankeng. 31.
Kokall Edm., Rother Berg.

Steingut-Niederlage.

Schütz, Gebrüder, Olomutschan, Niederlage, Minoriteng. 10.

Steinmetzmeister und Steinbruchbesitzer.

Doležel Franz, Giskrastr. 16.
Dressler Alfred, Ugartestr. 17.
Dwořak Em. in Křetin bei Lettowitz, Filiale Brünn, Neug. 60. (S. Inserat.)
Frank Anton, Neug. 15.
Glück Johann, Wienerg. 37/39.
Lang Rudolf, Plankeng. 31.
Loos Adolf Witwe, Giskrastraße 24. (Siehe Inserat.)
Müller Albert, Giskrastr. 16.

The Berlitz School

of languages (Sprachschule für Erwachsene)

Josefstadt 1, parterre.

Englisch, Französisch, Deutsch, Böhmisch, Ungarisch, Italienisch, Russisch, Spanisch von Lehrern der betreffenden Nationalität. Von der ersten Lection an wird ausschliesslich die zu erlernende Sprache gesprochen. **Prospecte franco.** Uebersetzungen in alle Sprachen.

165 Filialen.

Paris 1900, 2 goldene und 2 silberne Medaillen.

Probestunde gratis.

Swoboda Franz, Wienerg. 124 (nächst dem Centralfriedhofe).
Tomola Johann, Wawrastraße 21. T. 193. (Siehe Inserat.)
Uhlíř F. & Cie., Wawrastr. 14.

Stellenvermittlung.

(Siehe Dienstvermittlungs-Anstalten.)

Stenographie-Lehrer.

Brodmerkel Caroline, Augustinerg. 6.
Deutscher Stenographen-Hort „Gabelsberger," Johannesg. 4. (Briefl. Unterr.)
Dworzak Louise, Adlerg. 9.
Graf Anton, Eichhorng. 53.
Hannak Jakob, Gerichtsg.
Kostka Wilibald, Franz Josefstr. 92.
Kunz Bertha, Fleischmarktg. 4.
Motz Ignaz, Dornichg. 50. K-T. 466.
Pavlik Franz, Ferdinandsg. 9.
Perna Alois, Tivolig. 9.
Schlöger Edmund, Franz Josefstr. 41.
Schwab Amalie, Krapfeng. 32.
Sersawy Andreas, Neug. 41.
Stepan Albin jun., Herringg. 15.
Tonner Josef, Plankeng. 8.
Wlk Alois, Giskrastr. 51.

Strickwarenhändler.

(Siehe Wirkwarenhändler.)

Strickerei, mechanische.

Spausta Anna, Falkensteinerg. 4.
Weiß Rosa, Johannesg. 12.
Zweigenthal Adolf, Wawrastr. 26.

Strohhut-Händler und Strohhutputzer.

Bendl Albine, Johannesg. 6.
Brüchig's Marie Nachf., Grillowitzg. 30
Ebert Julie, Bürgerg. 19.
Ender's Ferdinand Witwe, Johannesg. 11. (Siehe Inserat.)
Leitgeb M., Adlerg. 12.
Preising Carl, Großer Platz 20.
Stemberger & Holzer, Rathhausg. 4.

Stroh- und Rohrmattenerzeugung.

Blinden-Institut mähr.-schles., Ratwitpl. 7.

Stuccateure.

Blatny Ignaz, Körnerg. 1.
— Josef, Thalg. 30
Frieß Anton, Arnoldg. 5.
Weiß Georg, Jusag. 13.

Stuhlflechterei.

Blinden-Institut mähr.-schles., Ratwitpl. 7.

Südfrüchten-Händler.

Kohn Ignaz M., Rathhausg. 6.
Lenardo Simon, Krautmarkt 10.
Palla Anton, Ferdinandsg. 10. T. 20.
Petsche Moriz, Brandstätte 2.
Rett, Brüder, Herreng. 8.
Stern Lina, Krautmarkt 3. T. 462.
Suchanek Alex. Nachf., Krautmarkt 6, Filiale Bürgerg. 27. (Siehe Inserat.)
Waegner J. N. & Sohn, Ferdinandsg. 41, T. 220, Zeile 9, T. 626 und Rennergasse 18, T. 19.
Wittreich Johann, Ferdinandsg. 19. T. 800 u. Rennerg. 10.

Tabak-Trafiken.

Adlergasse 11, Nimrichter Marie.
„ 19, Walchař Marie.
Arnoldgasse 11, Daller Eduard.
Bäckergasse 18, Göttmann Emilie.
„ 54, Witešnik Franz.
„ 82, Heblein Filomena.
Bahnhof (Nord-), Vörsmann Emilie.
„ (Staats-), Szinowatz Marie.
Basteigasse 1, Foukal Caroline.
Berggasse 1, Doleček Emil.
„ 19, Wertheimstein Ignaz.
Bindergasse 12, Nowak Marie.
Brückengasse 2, Pokorny Martin.
Bürgergasse 31, Strecker Ida.
„ 44, Olbrich Ferdinand.
„ 49, Kailer Julie.
Dominicanergasse 2, Danieck Marie.
Dominicanerplatz 4, Swoboda Elise.
Dornichgasse 13, Kurfürst Emile.
„ 17, Stoksa Marie.
„ 43, Flachser Anna.
„ 46, Palatka Anna.
Dörnrösselgasse 7, Menzel Josefine.
„ 27, PatikJohann.
Eichhorngasse 14, Slezak Regina.
„ 36, Beck Moriz.
„ 49, Ganay Anna, v.
„ 58, Wendy Lambert.
„ 75, „Zur schönen Aussicht"-Restaurat.: A. Vogelsinger.
Elisabethstraße 5, Pšenička Pauline.
d'Elvertstraße 1, Jedlička Johann.
Erzh. Rainerstr. 8, Malina Therese.
Ferdinandsgasse 2, Huß Mina.
„ 31, Mandl Emil, Hauptverlag.
„ 41, Manuel Jakob,
Fischergasse 45, Wojtek Anna.
Flurgasse 5, Činčio Katharina.
Franz Josefstraße 2, Löbel Rosina.
„ 7, Bobrovsky Ernestine.
„ 45, Grimm Marie.
„ 110, Röhrich Francisca.
„ 136, Hrdlička Johanna.
Fröhlichergasse 35, Pollak Friedrich.
Geißgasse 9, Hanak Marie.
Gelber Berg (Steinbruch), Konrad Julie.
Giskrastraße 25, Hein Helene.
Glacisanlagen (Pavillon), Katscher Rudolf.
Grillowitzgasse 80, Wuczkowski Mathilde.

Gutenberggasse 19, Janik Johann.
Herrengasse 13, Noe Francisca.
Huttergasse 8, Kudlich Anna.
Jesuitengasse 3, Helan Marie.
Johannesgasse 33, Juranek Anna.
Josefsgasse 8, Schmidt Marie.
Josefstadt 5, Nimrichter Marie.
„ 30, Zillich Carl.
„ 53, Neumann Regina.
„ 69, Meduna Marie.
Kirchengasse 1, Kania Petronella.
Köfüllergasse 11, Slawik Marie.
Krapfengasse 6, Schiffner Johann.
„ 24, Živuy Marie.
„ 39, Zollerndorf Therese v.
Krautmarkt 14, Purchard Adele.
Kröna 7, Olejniček Peter.
„ 6, Schmerda Josef.
„ 27, Schamann Anna.
„ 39, Woděra Josef.
„ 41, Kallina Ferdinand.
„ 79, Schmidt Marie.
Lackerwiese 10, Zeisel Max.
Lazarethgasse 3, Nezwal Josef.
Lösselgasse 13, Steiner Johanna.
Minoritengasse 1, Kotouczek Adolf.
Neugasse 11, Garkisch Florentine.
„ 14, Berger Josefine.
„ 31, Huttarsch Antonie.
„ 45, Maurer Josefine.
„ 69, Inquart Marie.
„ 82, Nohel Josef.
„ 86, Philipp Nikolaus.
„ 111, Paulhardt Marie.
Neustiftgasse 1, Stehliček Anton.
Nonnengasse 28, Hermann Therese.
Obrowitz 7, Deutsch Amalie.
Olmützergasse 13, Outrata Anna.
Plankengasse 73, Bidermann Anna.
„ Matysek Peter (Rossitzer Bahnhof).
Quergasse 7, Swoboda Johann.
Ratwitgasse 8, Schwarzer Philomene.
Ratwitplatz 1, Förster Josefine.
Rathhausgasse 13, Nowak F.
Rennergasse 4/6, Nelly Manuel
Rothgasse 41, Jedliczka Adalbert.
Rudolfsgasse 10, Wolf Marie.
Salzamtsgasse 7, Kotzian Martha.
Schmerlingstraße 29, Knobl Eduard.
Schreibwaldstraße 3, Branowitzer Josef.
„ 23, Nowak Anna.
„ 70, Wenzlowsky Sophie.
„ bei der Schwarzabrücke Juran Josef (Pavillon).
Schüttgasse 3, Langer Carl.
Spitalwiese 11, Huska Josef.
Steinmühle Bittner Andr.
„ 73, Schulz Wilhelm.
Thalgasse 28, Wilheim Jakob.
Tivoligasse 14, J. Jarosch.
„ 44, Löw Wilhelm.
Ugartestraße 5, Heblein Josefa.
Wawrastraße 22, Grams Marie.
„ 36, Hollefeld Rosalie.
„ 73, Hinner Therese.
Wienergasse 9, Kinter Heinrich.
„ 35, Biringer Marie.
„ 74, Bittner Josefine.
„ Schnuparek Caroline.
Winterhollerplatz 17, Weiß Heinrich.
Wranauerg. 5, Lehky Josef.
Zeile 3, Malina Marie.
„ 35, Herbert Fanni.
„ 49, Wocet Francisca.
„ 66, Paar Clara.
„ 77, Krautschneider Hermine.
„ 117, Bernhardt Nikolaus.
Zollhausglacis 3, Schwetz Johann.

Tabak- und Cigarren-Specialitätenhandlung.

Johannesgasse 4.

Tanzschulen.

Capita Dom., Fröhlicherg. 11.
Hirschler-Steiner Eduard, Johannesg, 21.
Hlinensky Anton, Spinnerg. 5.
Reingruber's Witw., Kapuzinerplatz 8.
Strengsmann F., Neuthorg. 6.

Tapeten-Niederlagen.

(Siehe auch Möbelhändler.)

Deutsch Siegm. & Cie., Gr. Platz 28. **T.** 243
Duchon Hugo, Plankeng. 39.
Kotzmann Josef, Jesuiteng. 25.
Zahn Anton, Basteig. 1.

Tapeten-Spalierer.

Kotzmann Josef, Jesuiteng. 25.
Sommer Wenzel, Van der Straßg. 3.
Zahn Anton, Basteig. 1.

Tapezierer und Decorateure.

Ballon Georg, Neug. 19.
Bauer Victor, Dörnrösselgasse 2.
Bedrawa Alois, Zeile 43.
Butschek Franz, Schwedeng. 5.

Josef Choděra,
Tapezierer und Decorateur,
Falkensteinerg. 12 BRÜNN Ecke d. Drascheg. 2.
Empfiehlt sich zur Uebernahme aller Arten Tapezierer- und Decorations-Arbeiten.
Spalierungen,
sowie sämmtliche in sein Fach einschlägige Arbeiten. Fertige Divans stets am Lager.
Für coulante und rasche Bedienung, sowie solide Ausführung wird garantiert.

Choděra Josef, Falkensteinerg. 12. (Siehe Inserat.)

LAURENZ MITSCH
Tapezierer und Decorateur
Brünn, Johannesgasse Nr. 21
empfiehlt sich zur Uebernahme aller in dieses Fach einschlagenden Arbeiten unter Zusicherung der geschmackvollsten und solidesten Ausführung.

Choděra's Witwe, Ratwitplatz 2.
Gelbkopf Julius, Wawrastraße 51. **T.** 937.
Greger Johann, Reitschulg. 14.
Grigar Anton, Franz Josefstr. 23.
— Johann, Thalg. 32.
Hickl Arnold, Schüttg. 4.
Holitsch Gustav, Dominicanerplatz 7.
Horaček Jakob, Dornichg. 7. **T.** 403.
Klein Anton, Jakobsg. 7.
Klimesch Vincenz, Schmerlingstr. 3. **T.** 847.
Köllner Josef, Dörnrösselg. 3.
Koretz Carl, Dörnrösselg. 7.
Korn Lazar, Stiftg. 6.
Kotzmann Josef, Jesuiteng. 25.
Kratky Franz, Zollhausgl. 11.
Kratochwil Rudolf, Reitschulg. 12.
Launee Emil, Fröhlicherg. 23.
— Eugen, Krautmarkt 8.
Lissy Raimund, Bäckerg. 13.
Michalek Ernst, Rathhausg. 7.
Mirna Josef, Franz Josefstr. 13.
Mitsch Laurenz, Johannesg. 21. (S. Ins.)
Mokry Franz, Adlerg. 15.
Nickmann Alois, Schmerlingstr. 29.
Nowak's Rudolf Witwe, Arnoldg. 5.
Pilny Johann, Kröna 21.
Pohanka Johann, Carlsglacis 5.
Prochaska Josef, Zeile 37.
Reichner Gustav, Josefstadt 8. **T.** 846.
Schlesinger Moriz, Radlasg. 14.
Singer Wilhelm, Zollhausglacis 33.
Tomanek Cyrill, Eichhorng. 10.

Alexander Urbach
Tapezierer u. Decorateur, Theresiengl. 3
Specialist in completen Heiratsausstattungen, Lager sämmtlicher tapezierter Möbel in solidester Ausführung. Uebernahme aller Reparaturen, sowie Tapezieren von Wohnungen

Urbach Alexander, Theresienglacis 1. (Siehe Inserat.)
Wawřinka Anton, Zeile 43.
Wychodil Josef, Neug. 22.
Zeibert Johann, Gr. Platz 26. (S. Ins.)

Johann Zeibert
Tapezierer und Decorateur
BRÜNN, Grosser Platz Nr. 26
empfiehlt sich zur Uebernahme aller in sein Fach einschlagenden Arbeiten, als:
Divans, Matratzen, Zimmertapezierungen etc.
Reparaturen aller Art werden zu billigsten Preisen ausgeführt,

Zillka Franz, Josefstadt 40.

Tapeziererzugehör-Händler.

Kohn Adolf S., Kröna 16. T. 372. (Siehe Inserat.)

Tapisserie-Handlungen.

Czuma Johann, Großer Platz 14.
Deutsch & Wengraf, Herreng. 12. **T.** 274.
Günther J. E., Ferdinandsg. 2.
Hahn Anton, Rennerg. 10.
Mestenhauser A, Postg. 2.
Preising Carl, Großer Platz 20.

Taschner.

Chladek Josef, Ferdinandsg. 32.
Hynscht Oswald Bleichwiese 4.
Kube's Carl Wwe. Nachf., Hackl & Wunsch, Jakobsplatz 6.
Leser Isak, Josefstadt 26.

Technische Artikel.

Kordina Ed. & Co., Giskrastr. 30. **T.** 90.
Koženy Cyrill (Commission), Tivolig. 19.
Kožišek Georg, Theresienglacis 3.
Schottola & Nowotny, Zeile 45. **T.** 562.
Schottola Theodor, Zollhausglacis 13. T. 854. (Siehe Inserat.)
Stancl J. & Cie., Bahnring 22. **T.** 772.

Technisches Bureau.

Oppenheim J., Zeile 3. **T.** 516.

Telephon- und Telegrapheneinrichter.

(Siehe auch Mechaniker.)

Klein Samuel, Krapfengasse 27.
Kuich Ludwig, Neustiftgasse 8.
Pelz Josef W., Gr. Platz 23. (Siehe Inserat.)
Peschek Josef, Giskrastr. 5.
Siemens & Halske, Act.-Ges. in Berlin, Josefstadt 1. **T.** 516.
Telephon-Gesellschaft, Deutsche Privat-, Fult H. & Co., Repräsentant Ludwig Donath, Bahnring 23.

Teppich-Fabrik.

Klazar Anton, Wannieckstr. 30. **T.** 355.

Teppich-Handlungen.

Bayer Ferdinand, Ferdinandsg. 33. (S. Ins.

Möbelstoffe-, Teppiche- und Decken-Fabriks-Nieder lage

Ferdinand Bayer

Brünn, Ferdinandsgasse 33

(Wladikahaus).

Leistungsfähigstes Haus in dieser Branche.

Deutsch Siegm. & Co., Gr. Platz 28. T. 243. (Siehe Inserat.)
Haas Philipp & Söhne, Ferdinandsg. 30. **T.** 161.
Kohn Siegm., Neug. 23. **T.** 944.
Müller Fritz, Zeile 60.
Oehler S. & Co., Johannesg. 8. **T.** 125.
Schmida Rudolf, Kircheng. 1.
Schmiedl Al., Ferdinandsg. 18/2. T. 204. (Siehe Inserat.)
Spitzer Heinrich, Großer Platz 11. **T.** 246.
Zöllner Rudolf, Rudolfsg. 13. **T.** 411.

Theater-Agentur.

Maurer Georg, Dornichgasse 118.

Theater-Schulen.

Denker-Brzezowsky Emma (dramatischer Unterricht), Elisabethstr. 16.
Eisner Hermann (dramat. Unterr.), Ottg. 11.

Thee- und Rum-Handlungen.

Frisch Max, Johannesg. 23. **T.** 325.
Gansel Josef, Dornichgasse 18.
Kunz Brüder, Rennerg. 19. (Siehe Inserat.)
Lehmann Josef & Comp. Nachf., Ferdinandsg. 24. T. 207. (Siehe Inserat.)
Mandl A. M., Ferdinandsg. 2. **T.** 199 a.
Meinl Julius, Wien, Filiale Brünn, Großer Platz 16. (Siehe Inserat unter Kaffee-Magazin.) T. 852.
Nowak Johann, Rudolfsg. 21.
Schnabl Mathias, Dornichg. 3.
Sonnenschein Julie, Dominicanerpl. 12.
Steinbrecher F. V., Hauptgesch. Kröna 1. T. 564., Zweiggeschäft Gr. Platz 9. T. 112. (Siehe Inserat.)
Suchanek Alex. Nachf. Krautmarkt 6, Filiale, Bürgerg. 27. (Siehe Inserat.)

Theer-Productengeschäft.

Kučera Thomas & Co. (Fr. Bokisch) in Kumrowitz.
Schostal Markus & Co., Königsfeld, Rothe Mühle. Bureau Neug. 7. **T.** 233.
Schottola & Nowotny Compt.: Zeile 45. **T.** 562.
Schottola Theodor, Zollhansgl. 13. T. 854. (Siehe Inserat.)

Thonwaren- und Ofenfabriks-Niederlagen.

Kohn G. & Sohn, Altbrünnerg. 7. **T.** 86.
Lettowitzer Keramik - Thonwaren - Fabriksniederlage, Rudolfsg. 32.
Mayer's Carl Söhne, Krapfeng. 29. **T.** 522.
Philippi Josef, Reitschulg. 8.
Schütz Gebrüder, Minoriteng. 10.
Tausch Thom., Bürgerg. 48.
Teplitzer Chamottewaren - Niederlage, Kapuzinerplatz 8. **T.** 239.
Weiss Rudolf (Fabrik in Friedek), Neug. 106.

Thier-Aerzte.

(Siehe Aerzte: Thier-Aerzte.)

Thier-Handlung.

Blimsrieder Clementine, Markthalleng. 1.

Tinten-Fabrik.

Schneider Rud. & Alois, Fischerg. 49/51.

Tischler.

Adler Josef, Köffillerg. 3.
Alexa Anton, Neug 10.
Baar Johann, Schreibwaldstr. 27.
Barak Franz, Czechnerg. 4.
Bednař Franz, Franz Josefstr. 47.
Beer Andreas, Mundyg. 5.
Beneš Franz, Theresienglacis 11.
— Peter, Augustinerg. 17.
Brabletz Johann, Wranauerg. 19.
Brazda Alois, Giskrastr. 35.
Bulanda Leo, Zollhausgl. 25.
Burian Johann, Neug. 104.
Čermak Clement, Thalg. 12.
Chmeliczek Franz, Bergg. 18.
Czerwinka Franz, Gomperzg. 3.
Diblík Franz, Fröhlicherg. 39.
Dirmoser Eduard, Fleischmarktg. 10.
Dobrowolny Carl, Zeile 59.
Dočekal Josef, Kröna 3.
Doležal Ferdinand, Augarteng. 4. **T** 18.
Doležel Moriz, Neug. 25.

Engelmann Franz, Giskrastr. 26. **T.** 26.
Gubath Max, Stiftg. 6.
Heger Rudolf, Zollhausglacis 21.
Heinz Anton. Neug. 25.
Heiter Wilhelm, Augarteng. 4. **T.** 18.
Hersan Franz, Reitschulg. 6.
Hrdliczka Thomas, Getreidemarkt 6.
Hrnčiř Anton, Bäckerg. 11.
Indra Franz, Franz Josefstr. 81.
Inwald Carl, Zollhausglacis 5.
Jaksch Josef, Wranauerg. 13.
Janaček Carl, Dörnrösselg. 3.
Jiraut Robert, Grillowitzg. 3.
Juraček Josef, Ottg. 14.
Kakač Josef, Binderg. 6.
Klaschka Johann, Neug. 53.
Klein Wilhelm, Ottg. 10.
Kotratschek Anton, Neug. 25
Kouřil Josef, Plankeng. 5.
Kubasek Franz, Neug. 25.
Kube's Anton Witwe, Krautmarkt 11.
Langer Josef, Ottg. 16.
Lehner Johann, d'Elvertstr. 33.
Liška Ignaz, Thalg. 10.
Luža Franz, Neug. 21.
Machala Johann, Hutterteich 2.
Maly Josef, Dornichg. 21.
Marek Wenzel, Neug. 42.
Maschek Brüder, Czechnerg. 9. T. 377. (Siehe Inserat.)

BRÜDER MASCHEK

TISCHLERWAREN-FABRIK

BRÜNN

CZECHNERGASSE Nr. 9.

Maudry Wenzel, Marktg. 3.
Mihola Johann, Thalg. 31.
Montag Carl, Tivolig. 51.
— Gustav, Adlerg. 15.
Obrowsky Friedrich, Fröhlicherg. 23. (Siehe Inserat.)
Ondra Adolf, Neug. 25.
Ondraček Josef, Glockeng. 2.
Ondriasch Anton, Franz Josefstr. 106.
Oschmera Franz, Adlerg. 13.
Palka Ladislaus, Neug. 25.
Pawlik Johann, Eichhorng. 13.
Pegrisch Andreas, Frömelg. 11.
Petter Heinrich, Wawrastr. 26.
Petran Wenzel, Bürgerg. 42.
Petrowský Eduard, Zeile 35.
Pinkas Adolf, Schreibwaldstr. 3.
Plutzar Dominik, Obrowitz 20.
Postolka Josef, Mühlg. 17.
Prochaska Emil, Josefstadt 35. T. 552. (Siehe Inserat.)
Rabinsky Wilhelm, Plankeng. 49.
Rössler Anna, Zeile 30.
Rujber Franz, Plankeng. 49.
Ružička Anton, Franz Josefstr. 32.
Samořil Wenzel, Querg. 24/26.
Schandera Josef, Neug. 47.
Schebek Josef, Sturmg. 7.
Schimek Alois, Dörnrösselg. 3.
Sedlak Anton, Neug. 25.
Sedlař Vincenz, Zeile 49.
Sklensky Emanuel, Eichhorng. 39.
— Michael, Schmerlingstr. 37.
Smilek Johann, Zeile 66.
Soukup Anton, Bürgerg. 55.
Spičak Jaroslav, Giskrastr. 30.
Stabler Emil, Thalg. 30 und Rennerg. 1.
Stein Marie, Haberlerg. 13.
Stěpanek Marie, Bürgerg. 9.
Stupka Josef, Czechnerg. 5.
Taborsky Jakob, Ugartestr. 13.
Verkaufshalle genossenschaftl., Erste Brünner, Großer Platz 6/7. T. 899. (Siehe Inserat).
Waňura A. F., Zehentg. 5. **T.** 654.
Weisz Julius, Zeile 18. T. 650. (Siehe Inserat.)
— August, Josefstadt 55. **T.** 855.
Weiß Heinrich, Franz Josefstr. 20.
Weleba Anton, Eichhorng. 11.
Wellan Franz, Antonsg. 7.
Wiesenberg Adolf, Johannesg. 20.
Winter Johann, Zollhausgl. 33.
Žak Emil, Bäckerg. 54.
— Franz, Zeile 36.
Zeleny Johann, Rothemühlg. 9.
Zerhak Wilhelm, Antonsg. 13.
Zimmer Johann, Kröna 75.

Tischlerwaren-Fabrik

Maschek Brüder, Czechnerg. 9. T. 377. (Siehe Inserat auf Seite 416.)

Treibriemen-Lager.

Lidel's Robert Erben, Gr. Platz 21. T. 145. (Siehe Inserat.)
Schottola & Nowotny, Zeile 45. **T.** 562.

Trödler.

Bartl Katharina, Bäckerg. 3.
Burianek Franz, Salzamtsg. 7.
Cikankowitz Anton, Geißg. 8.
Dubik Alex., Dornichg. 4.
Greif Josef, Staatsbahnviaduct 27.
Grüner Gustav, Krapfeng. 34.
Hajek Marie, Bürgerg. 26.
Hladky Adalbert, Zeile 39.

Hoor Johanna, Adlerg. 9.
Huschak Gabriel, Bahnviaduct 23.
Jellinek Eduard, Geißg. 19.
Klein Isidor, Josefsg. 2.
Koudela Emma, Sonnenfelsg. 3.
Kubat Anna, Krapfeng. 35.
Kubiček Emilian, Kothg. 1.
Kuchař Johann, Josefstadt 71.
Küttner Josef, Zeile 39.
Lawatsch Oswald, Johannesg. 35.
Löwy Rosa, Josefsg. 2.
Mastalíř Marie, Sonnenfelsg. 5.
Mautner Gustav, Zeile 30.
Meixner Amalie, Reitschulg. 14.
Městanek Johann, Bäckerg. 48.
Misliwetz Hugo, Krapfeng. 31.
Motel Johann, Johannesg. 33.
Pařiska Adelheid, Krapfeng, 39.
Renner Anna, Josefsg. 9.
Riegel Josefine, Sonnenfelsg. 1.
Rischawy Adolf, Schwertg. 7.
Slama Wilhelm, Ugartestr. 3.
Spielmann Salomon, Fröhlicherg. 25.
Steiner Siegmund, Postg. 4|6.
Strauss Vincenzia, Rudolfsg. 14.
Swoboda Amalie, Ugartestr. 1.
— Marie, Dominicanerg. 9.
Titze Franz, Bahnviaduct 11.
Wagner Emanuel, Bahnviaduct 3.
— Sophie, Bahnviaduct 22.
Weiß Jakob, Adlerg. 18.
Wlach Anna, Sterng. 10.
Zeisel Heinrich, Zeile 59.
Zerkowitz Amalie, Josefsg. 5.
— Sigm., Josefsg. 7.
Zwicker Bernhard, Altbrünnerg. 5.
— Jakob, Neug. 119.
— Johanna, Krautmarkt 16.
— Josef, Neug. 81.

Tropf-Oeler und Oel-Apparate.

Schottola Theodor, Zollhausglacis 13. T. 854. (Siehe Inserat.)

Tuch- und Schafwollwaren-Fabriken.

Actien-Gesellschaft für Woll-Industrie, vorm. M. E. Schwarz & Moriz Beran's Söhne, Mühlg. 24. T. 420. Obrowitz. T. 558.
Auspitz L., Enkel, Ugartestr. 10. T. 299.
Bauer & Ornstein, Zeile 16. T. 621.
Brück & Engelsmann, Zeile 32. T. 611.
Brück & Russo, Comptoir Carlsgl. 21. Niederlage Zeile 2, Fabrik Steinmühle. T. 914.
Fuhrmann Moriz, Zeile 72. T. 541.
Hecht D. (Tüchel u. Damenstoffe), Spitalwiese 10. T. 361.
— Emanuel (auch Modetüchel), Zeile 62. T. 586.
Jellinek, Brüder, Czechnerg. 6. T. 378.
Kohn Max (Richard Richards), Zeile 6. T. 356. K.-T. 537.
Kuhn Ignaz (auch Modetüchel) Zeile 95. T. 635.
— Otto & Co., Wawrastr. 34. T. 276.
Kürschner Adolf, Wollwarenfabrik, Zeile 24. T. 630.
Löw Adolf & Sohn, Zeile 76. T. 640.
Löw-Beer's Aron & Jakob Söhne, Ugartestraße 2. T. 277.
Löw-Beer Moses (Damenstoffe), Czechnergasse 20. T. 365.
Neumark Paul, Stiftg. 5. T. 386.
Offermann Johann Heinrich (Militärtuch), Dörnrösselg. 1. T. 339.
Pisko Heinrich, Zeile 55. T. 644.
Redlich Friedrich, Wawrastr. 42. T. 278.
Samek, Brüder, Zeile 70. T. 638.
Schiller Moriz, Zeile 79. T. 561.
Schmal Adolf, Zeile 64. T. 616.
Schoeller, Gebrüder, Zeile 48. T. 632.
Schönfeld S., Dornichg. 27. T. 798.
Schwarz Brüder, Kleiderstofferzeugung, Zeile 57.
— Siegmund, Wollwarenerzeugung, Zeile 38. T. 606.
Sternischtie C. & Co., Militärfeintuchfabrik, Bergg. 2/4. T. 189.
Stiaßny, Brüder (auch Modetüchel), Stiftgasse 3. T. 387.
Stössel Albert, Zollhausglacis 33. T. 551. Niederlage und Comptoir Bahnring 8. T. 682.
Strakosch, Sal. Söhne, Dornichg. 33. T. 416.
Weinberger Adolf, Zeile 10. T. 601.
Weiss & Hanak (Modetüchel und Damenstoffe), Zeile 68. T. 587.
Wollwaren-Industrie-Gesellschaft, k. k. priv., Zeile 105/107. T. 641.
Ziegler D., Zeile 44. T. 579.
Ziffer Adolf, Fischerg. 37, Niederlage Zeile 18. T. 477.

Tuch- und Schafwollwaren-Fabriks-Niederlagen und -Vertretungen.

(Auswärtige Firmen.)

Alschers Josef Söhne, bei Moriz Munk, Zeile 44.
Brück & Russo, bei Siegm. Wolf, Zeile 2. T. 932.
Fluß J., Freiberg, bei Max Samek, Zeile 38. T. 565.
Fritsch & Co., in Haindorf, bei Heinrich Schwarz, Zeile 32. T. 505.
Helenenthaler Niederlage, Adolf Löw & Sohn, Zeile 109.
Heß Carl sen., Biala, bei Alex. Tempes & Max Steidl, Bahnring 6. T. 326.
Hlawatsch & Isbary, Graslitz, bei Perschak u. Neumeister, Zeile 7. T. 527.

Hoffmann Fr., Jägerndorf, bei Max Samek, Zeile 38. T. 565.
Holfeld Robert, Georgswalde, bei Carl Förster, Zeile 27. T. 612.
Kahl Ferdinand, Reichenberg, bei Vincenz Weber, Zeile 21.
Kallab Ferdinand & Emil, Gr.-Meseritsch, bei Anton Kallab, Bahnring 10. T. 349.
Keil J. G., Reichenberg, bei H. Schwarz, Zeile 32. T. 592.
Klinger Ig., Theresienglacis 13. T. 538.
Kopetzky F., Teplitz, bei Adolf Brüll, Zeile 4.
auterbach W. T., Bielitz, bei Ludwig Reiter, Zeile 26 u. Heinrich Schwarz, Zeile 32.
Leubner Ferdinand, Reichenberg, bei Heinrich Schwarz, Zeile 32.
Liebig Franz, Reichenberg und Wien, bei Carl Förster, Zeile 27. T. 612.
Mayer & Biller in Graz, bei Carl Spitz, Offermanng. 15. T. 689.
Morgenbesser & Laufer, Zeile 2.
Moro, Gebrüder, Victring bei Klagenfurt, bei Carl Förster, Zeile 27. T. 612.
Neumann S. S., Reichenberg, bei A. Brüll, Zeile 4.
Nothdurft Heinrich jun., Aussig, bei Lažansky und Schenk, Dorethof. T. 554.
Richter Franz, bei Heinr. Schwarz, Zeile 32.
Schicketanz Anton Söhne, Niemes, bei A. Tempes & Steidl, Bahnring 6. T. 954.
Schmidt Florian & Sohn. Jägerndorf, bei Julius Fischl, Zeile 16.
Schmitt F.. Böhm.-Aicha und Wien, bei Julius Fischl, Zeile 16.
Siegmund Wilh., Reichenberg, Zeile 65/67. T. 608. Vertreter: Vincenz Weber.
Skene & Co., Alexowitz, Pilgramg. 6.
Steuer Jos., Jägerndorf, bei Perschak und Neumeister, Zeile 7.
Stosius Carl Eduard, Bielitz, bei Ignaz Tandler, Zeile 21.
Strenger Moriz, Bielitz, bei H. Schwarz, Zeile 32.
Strzygowski Carl, Biala, bei Leop. Herz, Zeile 42. T. 686.
Vogt Franz, Biala, bei Ignaz Tandler, Zeile 21. T. 622.
Vonwiller & Co., Senftenberg, Bahnring 8. T. 333.
Weigand C. & Co., Asch, bei H. Schwarz, Zeile 32.
Werber Josef, in Bielitz, bei Brüder Bauer, Zeile 18.
Zimmermann Jos., Reichenberg, bei Heinr. Schwarz, Zeile 32.

Tuch- und Schafwollwaren-Handlungen und -Commissionäre.

Budik Aug., Zollhausglacis 7.
Bernstein J., Bahnring 8. T. 682.
Brunner Friedrich, Zollhausglacis 17. T. 493.
Deutsch Moriz, Altbrünnerg. 18.
Eckstein Lazar, Zeile 14. T. 503.
Eckler Josef, Großer Platz 26.
Fischer Moriz, Fröhlicherg. 13.
Förster Carl, Zeile 27. T. 612
Frankl Franz, Zeile 18. T. 534.
Fritsch Carl, Josefstadt 47.
Fürth S., Theresiengl. 11.
Gropper Nathan, Zeile 18. T. 595.
Gürtler Moriz, Zeile 4. T. 520.
Herdan Hirsch, Zeile 14. T. 799.
Homa & Jank, Großer Platz 28. T. 814.
Jellinek Heinrich, Zeile 11.
Kallab Anton, Bahnring 10. T. 349.
Kallab & Haller, Zollhausglacis 19. T. 658.
König Hugo, Bahnring 14. T. 334.
Königsgarten Siegm., Pilgramg. 6. T. 302.
Kopřiwa J., Dominikanerplatz 6.
Kornfeld M. Söhne, Theresienglacis 13. T. 628.
Kubiček Carl, Krautmarkt 7.
Latzko Henry, Carlsglacis 9. (Export.) T. 88.
Laufer Hermann, Zeile 25. T. 652.
— Jakob, Zeile 11. T. 610.
— Josef, Theresienglacis 13. T. 540.
Lawatsch Osw. jun., Stadthofpl. 4. T. 927.
Lažansky & Schenk, Dorethof. T. 554.
Löffler, Brüder, Dorethof. T. 643.
Meiler Ludwig, Bahnring 16. T. 736.
Morgenbesser u. Laufer, Zeile 2.
Morgenstern Hermann, Neuthorg. 1.
Paczowsky L., Herreng. 3.
Pampusch & Jellinek, Dominicanerg. 7. T. 492.
Perschak & Neumeister, Zeile 7. T. 527.
Popper Leop , Zeile 27.
Samek Albert, Bahnring 16.
— Heinrich, Zeile 38. T. 979.
Sander & Cie., Zeile 16. T. 668.
Schick Ignaz, Zeile 4. T. 582.
Schwarcz Louis (Stammhaus Budapest), Jesuiteng. 4. T. 39.
Schwarz Heinrich, Zeile 32. T. 592.
Seliger Leop., Zeile 4. T. 438.
Siegel J. W. (Siegel-Imhof), Köffillerg. 18. T. 763.
Smutka Hugo, Großer Platz 25. T. 766.
Stein D., Krapfeng. 44. T. 504.
Stern & Adler, Zeile 13. T. 556.
Stikarofsky Johann, Rudolfsg. 6. T. 62.
Strasser Ludwig, Zeile 10.
Synek Josef, Altbrünnerg. 8. (Siehe Inserat.)
Tandler Gustav & Bruder, Pilgramg. 4.
Titl Franz, Großer Platz 19. T. 170.
Tugendhat & Meiler, Zeile 16. T. 517.
Ulmann Ludwig, Bahnring 12. T. 373.
Ulmer Amalie, Krapfeng. 15.
Vogel Julius & Cie., Leopoldshof. T. 442.
Willheim Moriz u. Sohn, Zeile 18. T. 535.
Winter Siegmund, Zollhausglacis 33.

Tuchhandlung
Josef Synek, Brünn
Altbrünnergasse 8.

Reichhaltiges Lager von modernen Anzug-, Hosen-, Ueberzieher- und Winterrock-Stoffen. Grosse Auswahl in schwarzer Ware. Höchst solide Bedienung. Muster gratis und franco.

Wolf Gustav S., Bahnring 6. T. 448.
— Siegmund, Zeile 2. T. 932.

Tuch- und Schafwollwaren-Appreteure.

Beyer Theodor, Zeile 7. T. 603.
Brodmerkel Theodor, Querg. 13. T. 557.
Daberger Ernst & Co., Querg. 29. T. 902. (Siehe Inserat.)
Kuhn Julius, Carlsglacis 21. T. 33.
Kürschner Adolf, Zeile 22/26. T. 630.
Schwab Aug. jun., Fischerg. 37/39. T. 256.
Schwab August & Söhne, Steinmühle. T. 282.
Suchy Heinrich, Zeile 28.

Tüchel-Händler.

Bartoschek Franz, Fröhlicherg. 22.
Kröner Adolf, Dominicanerplatz 4.

Tuch- und Wollabfall-, Garn- und Ausputz-Händler.

Beer Salomon, Augarteng. 4.
Danreiter Anna, Czechnerg. 4.
Fried Salomon, Ottg. 13.
Kohn Arnold, Herringg. 11.
Kral Carl, Zeile 30.
Landesmann Wilhelm, Zollhausglacis 15.
Löwy Babette, Reitschulg. 8.
— Carl, Zeile 11.
Munk Richard, Schwedeng. 4. T. 859.
Oppenheim Siegmund, Offermanng. 17.
Politzer Maximilian, Zollhausgl. 9.
Schulz Ignaz, Dornichg. 22. T. 753.
Wessely Anton, Gerichtsg. 1a.

Tuchresten-Handel.

Antel Francisca, Josefsg. 4.
Antosch Eduard, Josefsg. 6.
Beck Wilhelm, Franz Josefstr. 119.
Blesik Isabella, Josefstadt 13.
Bochner Theod., Gr. Platz 14. T. 358.
Breda Hermine, Offermanng. 19.
Broch Alb., Kröna 56.
Falter Leop., Zollhausgl. 15.
Fischer Moriz, Fröhlicherg. 13.
Flusser Leopold, Dominicanerplatz 8.
Fürth S., Theresiengl. 11.
Hartenstein J., Adlerg 32.
Heissfeld Alois, Neuthorg. 22.
Herzet Emilie, Schreibwaldstr. 84.
Hontschik Carl, Bischofsg. 5.
Hruška Franz, Spinnerg. 5.
Hybeš Jos., Meierhofg. 12.
Jurak Franz, Köffillerg. 8.
Kessler Samuel, Leopoldshof 1.
Klima Julie, Krautmarkt 3.
Kučera Antonie, Josefsg. 21.
Kühnel Marie, Spitalwiese 7.
Kuliček Carl, Adlerg. 10.
Kussy Carl, Frz. Josefstr. 37.
Lažansky Marie, Bäckerg. 72.
Lederer Hermann, Zeile 18.
Liptak Johann, Gerichtsg. 1a.
Mauthner Adolf, Kröna 5, Bahnviaduct.
Mazal Marie, Krapfeng.
Neuwirth Hermine, Gomperzg. 6.
Pacek Franz, Neug. 10.
Pivonka Alois, Zeile 60.
Pokluda Antonie, Kröna 70.
Politzer Mat., Gomperzg. 9.
Pollak Gisela, Theresiengl. 15.
Prosecky Marie, Dornichg. 112.
Roth Helene, Zeile 53.
Schmidt Heinrich, Schwarzfeldg. 7.
Sipser Sofie, Zollhausglacis 5.
Smažil Albert, Herreng. 14.
Soukup Marie, Kröna 70.
Spiegler Josef, Krapfeng.
Stark Marie, Spitalwiese 14.
Steiner Samuel, Kröna 18.
Strebinger Jella, Kröna 22.
Tausk Samuel, Adlerg. 12.
Taussig Caroline, Gomperzg. 6.
Ulmer Amalie, Krapfeng. 15.
Vogel Josef, Querg. 19.
Wassertrilling Daniel, Kapuzinerpl. 7.
Wilczer Osias, Zollhausglacis 27.
Zellwecker Anna, Kothg. 4.

Tuchscheermesser-Erzeuger.

Zipprath & Wirtz, Hussowitz.

Turnlehrer.

Degner Max, Anastasius Grüng. 3.
Hofmann Hermann, Tivolig. 31.
Kovačič Alois, Rudolfsg. 23.
Kučera Albin, Gomperzg. 18.
Lukas Eduard, Linhartg. 6.

Turngeräthe-Erzeuger.

Kollek Julius, Krapfeng. 44/46. T. 822.
Nowitzky Mathias, Dornichg. 62. T. 402. (Siehe Inserat).

Uebersetzungs-Bureau für alle Sprachen.

„The Berlitz School of languages", Josefstadt 1. (Siehe Inserat.)

Uhrenbestandtheile-Händler.

Kolčava Marie, Johannesg. 14. (Siehe Inserat.)
Sukowaty Constantin, Kapuzinerplatz 10.

Uhrenhändler.

Bachner Berth., Ferdinandsg. 2 u. 17. T. 192. (Siehe Inserat.)
Biskup Marie, Zeile 5.
Deutsch Siegm. & Cie. Gr. Platz 28. T. 243. (Siehe Inserat.)
Dlask Christian, Ferdinandsg. 28.
Dosedla Vincenz, Wranauerg. 34.
Foltin Ignaz, Kapuzinerplatz 14.
Janiczek Franz, Wawrastr. 12.
Jarosch Adalbert, Annag. 9.
Klein, Brüder, Großer Platz 18. T. 195. (Siehe Inserat.)
Link Amalie, Spinnerg. 9.
Lederer Carl, Zeile 30.
Swoboda Franz, Herreng. 4.
Tesař Josef in Sebrowitz.
Verkaufshalle genossenschaftliche Brünner, Großer Platz 6/7 T. 899. (Siehe Inserat.)
Zeinar Th., Rathhausg. 7.

Uhrgehäuse-Erzeuger.

Herzog Franz, Fröhlicherg. 28.
Kolčava's Josef, Witwe, Johannesg. 14. (Siehe Inserat.)

Erste Brünner Niederlage
in
Uhrenbestandtheilen u. Werkzeugen für Uhrmacher u. Goldarbeiter
von
Josef Kolčava's Witwe
Johannesgasse 14
empfiehlt sich, gestützt auf langjährige Praxis, zur besten u. billigsten Lieferung von Original-Schweizer-Werkzeugen u. Bestandtheilen, sowie aller anderen einschlägigen Artikel.

Uhrmacher.

Antel Johann, Schlosserg. 6. (Siehe Inserat.)
Bartl Anton, Theresienglacis 15.
Bojar Joh., Franz Josefstr. 67.
Čihak Rudolf, Krapfeng. 11. (Siehe Inserat.)
Czepek Johann, Neustiftg. 13/15.
Deutsch Siegm. & Co., Gr. Platz 28. T. 243. (Siehe Inserat.)
Dorazil Wenzel, Bürgerg. 2.
Doubek Michael, Fröhlicherg. 25.
Dyma Franz, Dornichg. 23.

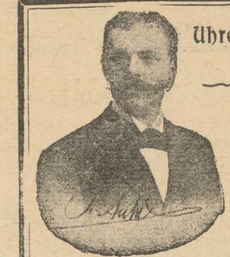
Uhren-Reparatur-Werkstätte
J. Antel
Uhrmacher
Brünn, Schlosserg. 6
(nächst dem grossen Platz).
Reparaturen sofort!
Eventuell darauf zu warten.
Gold- und Silberwaren billigst und in grosser Auswahl.


Hackl Johann, Jesuiteng. 11.
— Vincenz, Fröhlicherg. 6.
Hertan Richard, Neug. 26.
Hetterich Friedrich, Kapuzinerplatz 15.
Hromada Richard, Neug. 35.
Klement Egidius, Kröna 63.

Uhrmacher
RUDOLF ČIHAK
Brünn, Krapfengasse II.
Lager aller Gattungen Uhren. Nur beste Fabrikate. Specialwerkstätte für Erzeugung u. Reparaturen aller Gattungen Uhren.
3jähr. Garantie.

Kanka Josef, Rennerg. 12.
Koudelka Johann, Schlosserg. 2.
Krakowetz Anton, Bahnring 24.
Krechler Ernst, Rathhausg. 15.
Lochmann Anton, Zeile 45.
Löff Siegmund, Ferdinandsg. 41.
Luniak Otto, Krapfengasse 21. (Siehe Inserat.)

OTTO LUNIAK
UHRMACHER
Brünn, Krapfengasse Nr. 21.
Reparatur-Werkstätte für alle Arten Uhren, Musikwerke und Automaten.
Grosses Lager von Uhren, Gold- und Silberwaren.

Maier Carl, Salzamtsg. 11.
Mayr Heinrich, Ferdinandsg. 10/12.
Moravus Theodor, Großer Platz 6/7. (Siehe Inserat.)
Moravus' Stefan Witwe (Francisca Moravus), Kröna 17.
Neumann Johann, Johannesg. 20.
Niemtschik Rudolf, Ferdinandsg. 2.
Nierlich Josef, Herreng. 11.
Pech Carl, Bäckerg. 40.
Pekarek Franz, Eichhorng. 14.
Pitliček Vincenz, Ferdinandsg. 2.
Přikril Eduard, Neug. 88.
Prochaska Johann, Dornichg 15.
Püschner Carl, Bäckerg. 10.
Riesner Hugo, Franz Josefstr. 38.
Rother Marcus, Bürgerg. 49.
Šimeček Franz, Neug. 123.
Svět Chr., Neug. 31.
Wlach Franz, Rudolfsg. 20.
Wysloužil Anton, Zeile 39.
Zach Ferdinand, Krapfeng. 33.
Zigna Wilhelm, Cyrillsg. 6.

Ultramarin-Fabrik.

Schneider Rudolf & Alois, Fischerg. 49/51.

Uniformierungs-Anstalten.

Czerwinski Adele, Neug. 33.
Dukat Ludwig, Rudolfsg. 27.
Pobuda Vincenz, Jakobsplatz 7. (Siehe Inserat.)

Uniformsorten-Geschäfte.

Bloch Moriz, Herreng. 6.
Fischer D. H., Kircheng. 1.
Grafnetter Katharina, Ferdinandsg. 27.

Verbandstoffe.

Čihak Č., Gr. Platz 8.
Fockt's Nachfolger (Mayer Ed.), Rennergasse 4. T. 758.
Hlavka J. L., Kircheng. 1. (S. Inserat.)
Lehmann Jos. & Co. Nachf., „zum schwarzen Hund", Ferdinandsg. 24. T. 207. (Siehe Inserat.)
Lidel's Robert Erben, Gr. Platz 21. T. 145. (Siehe Inserat.)
Linka & Rosola „zum schwarzen Adler", Adlerg. 7. T. 102. (Siehe Inserat.)
Wolf Franz, Krapfeng. 13.

Vergolder.

Bäcke Ferd., Dominicanerpl. 7.
Černy Jakob, Kircheng. 2 u. Krapfeng. 19.
Dania Franz, Bürgerg. 23.
Deutsch Siegm. & Co., Gr. Platz 28. T. 243.
Flaxa Dominik, Eichhorng. 55.
Kohout Carl, Antonsg. 7.
Reidl Anton, Domstiege 1.
Nowak Fr. J., Minoriteng. 1.
Schmidt Alois, Bürgerg. 22.
Simm's Josef Wtw., Flederwischg. 3.
Střiž Adalbert, Dörnrösselg. 46/48. T. 945. (Siehe Inserat.)
— Josef Witwe, Jakobsg. 1.
Verkaufshalle, genossenschaftl., Erste Brünner, Gr. Platz 7. T. 899. (Siehe Inserat.)
Wirwas Moriz, Krautmarkt 25.

Vergolder- u. Rahmenleistenfabrik.

Střiž A., Ferdinandsg. 5 u. Dörnrösselgasse 48. T. 945, (Siehe Inserat.)

Vernickelung.

Hlavka I. L., Falkensteinerg. 17. (Siehe Inserat.)
Indra Franz, Kröna 7. T. 369. (Siehe Inserat.)
Kohout Peter & Cie., Wawrastr. 40. T. 710.
Leonhartsberger Carl, Dominikanerg. 17. Filiale Zeile 11. (Siehe Inserat.)
Schönhof & Schmidl, Ferdinandsg. 7. T. 494. (Siehe Inserat.)

Vernicklungen, Verkupferungen, sowie sämmtliche Metallüberzüge
Schönhof & Schmidl
BRÜNN
Ferdinandsgasse Nr. 7
Gerichtsgasse Nr. I.

Versicherungs-Anstalten.

(Siehe Nachweis II.)

Verkehrs-Kanzlei.

Schallinger Adolf, Gr. Platz 8. T. 669.

Verzinnung.

Indra Franz, Kröna 7. T. 369. (Siehe Inserat.)

Viehhändler.

Allerhand Aron, Ochsenhändler, Kröna 38.
Cisař Franz, Pferdehändler, Dornichg. 44.
Civin Johann, Schweinehdl., Olmützerg. 3.
Deutsch, Brüder Ochsenhändler, Skenestraße 3. T. 160.
Drescher Franz, Kröna 81.
Eisenstein Feiwel, Schweinehdl., Spitalwiese 17 a.
— Moses, Schweinehändler, Kröna 46.
Fischel Julius, Pferdehändler, Zollhausglacis 11.

Fischer Salom., Spitalwiese 39.
Haber Marcus Aron, Gomperzg. 6.
Haller Alois, Wranauerg. 22. T. 787.
Hochmann Sam., Jesuiteng. 21.
Heruc Stefan, Fleischmarktg. 4.
Matz Heinrich, Pferdehändler, Stiftg. 6.
Miklitz Johann, Dornrösselg. 24.
Mikolin Franz, Wienerg. 4.
Minař Anton, Pferdehändler, Neug. 125.
Moldauer Max, Ochsenhdl., Fleischmarktg. 6.
Pawelka Franz, Wienerg. 70.
Putna Josef, Pferdehändler, Spitalwiese 39.
Stein Max, Mühlg. 12.
Veith Leopold, Ochsenhändler, Nonneng. 5.
Willheim Johann, Fleischmarktg. 10.
Wilhelm Leopold, Pferdehändler, Spitalwiese 39.
Wodak Julius, Körnerg. 9.
Zwicker Heinrich, Pferdehändler, Rudolfsgasse 6.

Vogel- und Vogelfutterhandlungen.

Bitterle M., Josefsg. 4.
Blimsrieder Clementine, Markthalleng. 1.
Strnad Vincenz, Schlosserg. 5.
Wikidal Marie, Franciscanerg. 15. (Siehe Inserat.)

Vordrucker.

Bayerl F., Adlerg. 3.
Fischel Anna, Krapfeng. 11.
Jarosch Barbara, Krapfeng. 21.
Hrabčik Sophie, Rudolfsg. 25.
Kauf Joh., Grillowitzg. 59.
Kliment Katharina, Schwertg. 6.
Kopetzky Francisca, Dominicanerg. 13.
Mestenhauser Anton, Postg. 2.
Moller Rosa, Großer Platz 21.
Piller Marie, Bürgerg. 7.
Schwab Amalie, Johannesg. 9.
Suppanz Francisca, Krapfeng. 21.
Werner Anna, Stredoniusg, 1.

Vorhang- und Spitzen-Putzereien.

Bureš Eduard, Geißg. 5.
Daberger Ernst & Cie., Quergasse 27. T. 902. (Siehe Inserat.)
Ender's Ferd. Witwe, Johannesg. 11. (Siehe Inserat.)
Fluss Siegmund, Zeile 38. T. 575. Ferdinandsg. 28. T. 213. Neug. 13. Bürgerg. 34. (Siehe Inserat.)
Frauenerwerbvereinsschule, Schmerlingstraße 7.
Fritz Ladislaus, Schwertg. 4.
Fröhlich Auguste, Theresienglacis 9.
Janouschek Francisca, Franciscanerg. 6.
Matulka J., Nonneng. 22.
Schneider Wilhelm, Johannesgasse 7. (Siehe Inserat.)
Swoboda Hedwig, Franz Josefstr. 7.
Toman Marie, Neug. 5.
Tschörner R., Zeile 60, Färberg. 5. T. 619, Johannesg. 14. T. 323.

Wachszieher.

(Siehe Lebzelter.)

Waffenhändler.

Adam Franz, Großer Platz 9.
Bloch Alfred, Herreng. 6.
Lawatsch Oswald, Johannesg. 35.
Staubach Julius, Josefsg. 10.
Střitesky Romuald, Theresienglacis 13.
Till Eduard, Großer Platz 27. T. 209.

Wagfabriken.

Nowitzky Mathias, Dornichg. 62. T. 402. (Siehe Inserat.)
Trill Robert, Neustiftg. 3. T. 449.

Wagenfabrik.

Fischer Heinrich, Dornichg. 20. T. 600.
Hrček Th. & Joh. u. Ed. Neugebauer in Königsfeld.
Lepil Franz, Zollhausglacis 29. (Siehe Inserat.)
Pudlowski Franz, Ratwitplatz 4. T. 834.

Wagenfeder-Erzeuger.

Drlik Felix, Binderg. 5. (Siehe Inserat.)

FELIX DRLIK
geprüfter Huf- u. Wagenschmied u. Wagenfedern-Erzeugung mit eigener Wagnerei
Brünn, Bindergasse 5
übernimmt alle in sein Fach einschlägigen Arbeiten, sowohl die einfachsten als auch die schwierigsten mit der Versicherung der besten Ausführung.
Bestellungen und Reparaturen werden bestens ausgeführt und billigst berechnet.

Wagenräder mit Gummireifen.

Fischer Heinrich, Dornichg. 20. T. 600.
Lidel's Robert Erben, Gr. Platz 21. T. 145. (Siehe Inserat.)

Wagnermeister.

Dvořák Friedrich, Bürgerg. 51.
Krejčí Raimund, Lackerwiese 8/10.
Lepil Franz, Zollhausglacis 29. (Siehe Inserat.)
Mikesch Franz, Neug. 30.
Nemetz Franz, Bürgerg. 36.
Nowotny Franz, Zollhausglacis 35.
Skořepa Wenzel, Zeile 30.

Erste Brünner
maschinelle Wagenräder - Erzeugung
Franz Lepil
Wagenbauerei mit Dampfbetrieb
Brünn, Zollhausgl. 29.

Wacha Johann, Binderg. 3.
— Josef, Querg. 8.

Wärmeschutzmasse für Umhüllung.

Schottola Theodor, Zollhausglacis 13. T. 854. (Siehe Inserat.)
Schottola & Nowotny, Zeile 45. T. 562.

Waschanstalten.

Daberger Ernst & Cie., Querg. 27. (Siehe Inserat auf Seite 426.)
Tschörner R., Färberg. 5. T. 323. Niederlagen: Johannesg. 14, Eichhorng. 8, Bürgerg. 45.

Wäsche- und Weißwaren-Handlungen und Erzeugung.

Adler Wilhelm, Kircheng. 1.
Baderle Emil, Krapfeng. 19.
Bauer Gustav, Krapfeng. 8.
Bundalek Franz. Jos., Ferdinandsg. 12/14. (Siehe Inserat.)
Fiala Franz, Rudolfsg. 9.
Frank & Bauer (für Damen und Kinder), Krapfeng. 17.



Fried Moriz, Krapfeng. 29.
Fuchs Therese, Neug. 5.
Karg F., Zeile 21.
Kowařik Anna, Rudolfsg. 26.
Krätschmer Rosa, Kircheng. 1.
Lassmann Arnold, Gr. Platz 9. T. 123.
Löw Rosa, Neuthorg. 3.
Löwenstamm Marie (für Damen), Großer Platz 29.
Papesch Caroline, Neug. 80.
Pintner Otto, Adlerg. 2.
Převratsky Josef, Schlosserg. 1.

Gegründet 1856. Mehrfach prämiiert.
Mathias Nowitzky
Wag- u. Maschinen-Fabrik, Brünn, Dornichgasse 62
empfiehlt sich zur sorgfältigen Ausführung von
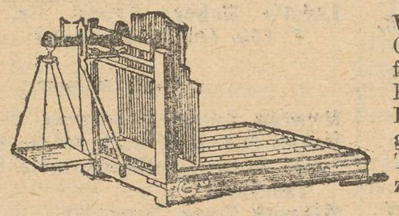
Wagen aller Art, Tafel-, Decimal-, Centesimal- u. Viehwagen. **Aufzüge** für Hand- u. Kraftbetrieb, Speisen-, Kohlen-, Waren- u. Ziegel-Aufzüge, **Feuerwehr-Requisiten** und **Turngeräthe. Appretur-Maschinen** für Tuche u. Stoffe. **Eisentheile** u. **Werkzeuge** für Mühlen. **Transmissionen.**
Preis-Courante auf Verlangen gratis u. franco.

Dampf-Waschanstalt und Putzerei
ERNST DABERGER & Co., BRÜNN
Quergasse Nr. 27. — Telephon Nr. 902.
Uebernahme von Wäsche aller Art. — Garantierter Ausschluss schädlicher Waschmittel. — Grösste Schonung sowie tadellose rasche Lieferung. Natürliche Lufttrocknung. — Eigene Vorhänge-Appretur. Kostenloses Abholen und Zustellen durch Wagen. — Bei Bedarf genügt Correspondenzkarte oder Telephon Nr. 902.

Schmiedl Alois, Ferdinandsg. 18/20. T. 204. (Siehe Inserat.)
Schneider Wilhelm (für Damen), Johannesg. 7. (Siehe Inserat.)
Skolud Ludwig, Großer Platz 20
Spitzer Heinrich, Gr. Platz 11. T. 246.
Steiner Samuel, Kröna 18.
Turetschek Eduards Nachf. Swoboda Joh., Adlerg. 4. T. 197.
Watzek Bertha, Johannesg. 11.
Wittrich, Brüder, Ferdinandsg. 4. T. 1.
Wolf Jacques, Herreng. 3.
Zöllner Rudolf, Rudolfsg. 13. T. 411.

Wäsche-Putzereien.

Brodt Therese, Zollhausglacis 11.
Bureš Eduard, Geißg. 5.
Černy Josef, Bürgerg. 40.
Christek Vincenzie, Spinnerg. 3/5.
Daberger Ernst & Cie. Querg. 27. T. 902. (Siehe Inserat.)
Dampfwaschanstalt des Carl Wilhelm Lange, Josefst 10. T. 590. (Siehe Inserat.)
Kotouč Johanna, Franz Josefstr. 94.
Lačinka Marie, Altbrünnerg. 10.
Neumann Joh., Ugartestr. 1.
Pally Philomena, Adlerg. 12.
Patočka Franz, Falkensteinerg. 1.
Ripper Lotte, Eichhorng. 6.
Schwetz Franz, Klosterg. 3.
Tihlař Therese, Köfüllerg. 6.
Trnka Josef, Frömelg. 10.
Trucalek Katharina, Altbrünnerg. 10.
Turetschek Ed., Thalg. 23. T. 841.
Tuschl Caroline, Eichhorng. 6.
Wagner Christine, Adlerg. 21.
Wittrich, Brüder Ferdinandsg. 4. T. 1.
Zöllner Rudolf, Rudolfsg. 13. T. 411.

Wäschereien und Carbonisieranstalten.

Bachmann Friedrich, Schimitz bei Brünn.
Daberger Ernst & Cie., Querg. 27. T. 902. (Siehe Inserat.)
Strakosch, Brüder, Kröna 25. T. 1025.
Wintersteiner Alph., Hussowitz, Walkergasse 16. T. 295.

Wäschereimaschinen.

Lidel's Robert Erben, Großer Platz 21. T. 145. (Siehe Inserat.)

Wasenmeisterei, städt. (Kafillerie).

Seyfried Marie, verlängerte Fleischmarktg. (Schlachthaus). T. 589.

Wasserleitungs-Werkstätten.

Dirmoser Ferdinand, Bischofsg. 1. T. 273. (Siehe Inserat.)
Engelhart Franz, Franz Josefstr. 108.
Homola Joh. & **Glaser** Franz, Fröhlichergasse 24. T. 457.

„ZUR BRAUT."


Die erste Brünner Bettwaren- und Wäsche-Erzeugung von
Wilhelm Schneider
7 Johannesgasse, **BRÜNN,** Johannesgasse 7,
empfiehlt ihre Erzeugnisse von
Damen- und Kinderwäsche und Bettwaren.
Lager von Weiss- und Damenputzwaren.


Kachlik Johann, Franz Josefstr. 7. **T.** 447.
Kaš Emil, Salzamtsg. 8. **T.** 980.
Klein Samuel, Krapfeng. 27. **T.** 483.
Krones & Gotz, Basteig. 3.
Langaschek Franz, Neug. 23.
Rettschlags G. Nachfolger Michliczek & Tichy, Neug. 31. **T.** 13.
Schalowsky Leop., Falkensteinerg. 9.
Schubert Josef, Jesuiteng. 11. **T.** 70.
Sonneck Josef, Sturmg. 6. (Siehe Inser.)

JOSEF SONNECK
BRÜNN
STURMGASSE Nr. 6.
MECHANISCHE WERKSTÄTTE FÜR ANFERTIGUNG VON WASSER- UND GASLEITUNGEN, CANALISIERUNGEN IN ÖFFENTLICHEN, FABRIKS- UND WOHNGEBÄUDEN, GÄRTEN.

Uher Ludwig, Josefstadt 40.
Wasserwerk städtisches, Wawrastr. 16. **T.** 184.
Wonka Anton, Ugartestr. 7, Johannesg. 10. **T.** 960.
Žofka Wenzel, Jakobsg. 4. **T.** 810.

Wasserwerk, städtisches.

Director: **Heinke** Gustav, Wawrastr. 16.

Watta-Erzeuger.

Drkosch Alois, Josefstadt 55.
Maschner Ferdinand, Neug. 25. (Siehe Inserat.)

Gegründet 1844
Erste Brünner
Watta- u. Steppdeckenerzeugung
A. MASCHNER
Brünn, Neugasse 25
Specialität v. Steppdecken billigster bis feinster Qualität

Valentini Anna, Kumrowitz.

Webereien.

Brodmerkel Theodor (Lohnweberei), Quergasse 13/15. **T.** 557.
Herold Josef, Fabrication technischer Gewebe, Zollhausglacis 23. **T.** 530. Filiale: Franz Josefstr. 133.

Ferdinand Dirmoser
Installation für Wasserleitungen
Ecke Altbrünnergasse 21 + Brünn + Eingang Bischofsgasse 1
Telephon-Nr. 278

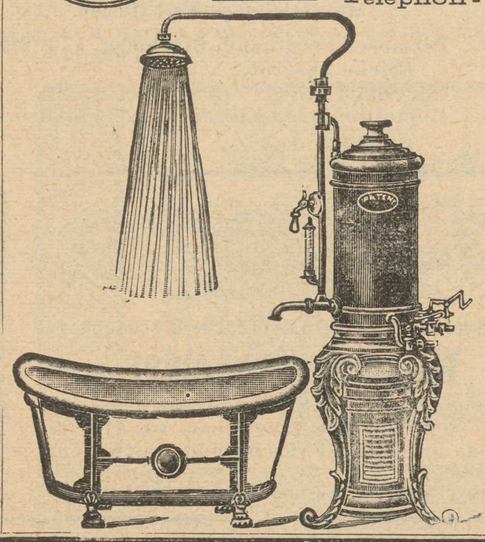

empfiehlt sich zur Ausführung und Einrichtung von:
Wasserleitungsanlagen für Haus- und Wirtschaftsbedarf, Fabrikszwecke etc. Brunnen- und Pumpenanlagen.
Herstellung von:
Badeeinrichtungen, Waschtisch- und Closetanlagen, von einfachster bis zur luxeriosesten Ausführung.
Gartenleitungen, Springbrunnen-Anlagen, Feuerleitungen, Hauscanalisierung und Abwässerungsanlagen.
Lager der verschiedensten
Badeöfen, Badewannen, Waschtische, Closets, Blei- und Eisenröhren, Messingwaren etc. etc.
Voranschläge stets prompt u. kostenfrei.
Billigste Preise. Beste Referenzen.

Hlawatsch & Isbary, Carlsglacis 21.
Kuhn Julius, Carlsglacis 21/23. **T.** 33.
Kürschner Adolf (Lohnweberei), Zeile 22/24 **T.** 630.

Webeblätter- und Webegeschirr-Fabriken.

Basch Moriz, Zeile 29.
Schwarz Arnold & Cie. (Inh. Berth. Kafka), Josefstadt 23. **T.** 604.
Waněk Carl, Zollhausglacis 33.

Webeschützen-Erzeuger.

Dobrowolny Carl, Zeile 59.
Walouschek Methud, Josefstadt 71.

Wechselstuben.

(Siehe Bank- und Creditinstitute, Wechsler- und Commissions-Geschäfte.)

Weinhändler (in Bouteillen u. Gebinden).

Back Edmund, Königsfeld. **T.** 436.
Böhm Eduard, Adlerg. 3. T. 166. (Siehe Inserat.)
Frisch Max, Johannesg. 23. **T.** 325.
Lehmann Jos. & Co. Nachf., „zum schwarzen Hund", Ferdinandsg. 24. T. 207. (Siehe Inserat.)
Löw Josef, Olmützerg. 1.
Mandl A. M., Ferdinandsg. 2. **T.** 199.
Palla Anton, Ferdinandsg. 10. **T.** 20.
Di Pauli Josef, Baron, Exc., (Tiroler Weine), Herreng. 5.
Streit Otto, Depots d. k. u. k. Hoflieferanten V. Liebl & Sohn in Retz und R. Schlumberger in Vöslau, Neuthorg. 14.
Toscani Giacomo, Neug. 97. (Siehe Inserat.)
Wägner J. N. u. Sohn, Zeile 9. **T.** 626. Ferdinandsg. 41. **T.** 220, Rennerg. 18. **T.** 19.
Wittreich Johann, Ferdinandsg. 19. **T.** 800 und Rennerg. 10.

Weingrosshändler.

Back Edmund, Königsfeld. **T.** 436.
Frisch D. & Sohn, Comptoir Kröna 83. **T.** 811 a. Kellereien Olmützerg. 5. **T.** 811 b.
Götz F., Franciscanergasse 7.
Helan Franz, Neustiftg. 7.
Koritschan M., Neug. 107. **T.** 831.
Löw Brüder Olmützerg. 4. **T.** 396.
Di Pauli Josef, Baron, Exc. (Tiroler Weine), Herrengasse 5.
Reißmann Alois, Schreibwaldstr. 56. **T.** 281.
Toscani Giacomo, Neug. 97. (S. Inserat.)

Weinhäuser.

Böhm Ed., Adlerg. 3. T. 166. (Siehe Inserat.)
Centralkellerei d. Südmährischen Winzergenossenschaft, Leiter Powondra Hugo, Rennerg. 4/6.

Giacomo Toscani
Neugasse Nr. 97
Händler italienischer Weine.
Empfiehlt sein reichhaltiges Lager von echt Natur-Weiss- und Rothweinen in Flaschen und Gebinden.
Specialität: Turiner Vermouthwein und Marsala.

Fritsch Ernst, Minoriteng. 6.
Kletter Anton, Jakobsg. 9.
Kocourek Josef (Marchard's Nachfolger), Eichhorng. 24.
Münster Thomas, Wranauerg. 7.
Pfeiffenberger J., Giskrastr. 17.
Polaček Josefine, Ferdinandsg. 28.
Swoboda Jacob's Nachfolger Rosenfeld Julius, Adlerg. 21. (Siehe Inserat.)
Wägner J. N. u. Sohn, Ferdinandsg. 41. **T.** 220.
Walter Anna, Stadthofplatz 7.
Wittreich Johann, Rennerg. 10.

Weißwaren-Handlungen.

(Siehe Wäsche- und Weisswarenhandlungen.)

Wildbret-Händler.

Bitterle Joh., Josefsg. 4.
Čech Jaroslaw, Dominicanerplatz 7.
Felzmann Anna, Kröna 46.
Koschtal Leop., Neug. 99.
Mathiasch Marie, Jakobsg. 7.
Strnad Vinc., Schlosserg. 10.
Urwalek Rosa, Josefsg. 2.

Wirk- und Strickwaren-Handlungen.

Blinden-Institut, mähr.-schles., Ratwitplatz 7.
Chobola Lambert, Dominicanerplatz 5.

Anton Markitan
BRÜNN
Herrengasse Nr. 20.
Grosses Lager in Strumpf- und feinen Wirkwaren, allen Sorten Schafwoll- und Baumwollgarnen und Sportartikeln.

Feldmann Max, Altbrünnerg. 17.
Glücklich David, Zeile 43.
Jelinek Wilhelm, Ferdinandsgasse 11/15.
Indra Marie, Wawrastr. 26.
Kittner Anna, Bürgergasse 5.
Lang Bernhard, Zeile 3.
Markitan Ant., Herreng. 20. (Siehe Ins.)
Mikesch Franz, Ferdinandsg. 2.
Müller Berthold, Krautmarkt 1.
Pakota Franz, Bürgergasse 1.
Sedlař Fanni, Zeile 42.
Seiler F. & Brüder Abelis (en gros), Rathhausg. 2.
Skacel Marie, Krautmart 22.
Taufar & Drapal, Kircheng. 2. (Siehe Inserat.)

Taufar & Drapal
BRÜNN
Kirchengasse Nr. 2
(Ecke Grosser Platz – Kirchengasse.)
Wirk-, Strickwaren-
und
Garnhandlung.

Teller Leopold, Kapuzinerpl. 4 (en gros).
Wirwas Carl, Rennerg. 17.
Wrzal Josef, Adlerg. 18.
Zöllner Rudolf, Rudolfsgasse 13. T. 411.
Zuisch & Heller, Rathhausgasse 11. (Siehe Inserat.)

Wohnungs-Einrichtungen.

Deutsch Siegm. & Cie., Gr. Platz 28. T. 243. (Siehe Inserat auf S. LVII).
Steinschneider & Comp., Gr. Platz 12/13. T, 1045. (Siehe Inserat.)
Verkaufshalle genossenschaftliche, für Wohnungs-Einrichtungen, Erste Brünner, Großer Platz 6/7. T. 899. (Siehe Inserat.)

Wohnungsreinigungs-Anstalt.

(Siehe Reinigungs-Anstalt.)

Wohnungs-Vermietungs-Bureaux.

Schallinger Adolf, Rennerg. 1. T. 354.
Verein der Hauseigenthümer, Großer Platz 28. T. 243.

Wollabfall-Händler.

(Siehe Tuch- und Wollabfallhändler.)

Woll-Händler.

Braß Hermann, Rennerg. 18. T. 79.
Schick Ignaz, Zeile 4. T. 582.
Wirth Oscar, Jesuiteng. 6. T. 599.

Zahn-Aerzte.

(Siehe Aerzte.)

Zeichenlehrer.

(Siehe Maler.)

Zeitungen.

(Siehe Nachweis II, Zeitungen.)

Zeitungs- und Inseraten-Bureaux.

Burkart W., Rennerg. 24. T. 81. (Siehe Inserat.)
Irrgang's Zeitungs- u. Inseratenbureau, Ferdinandsg. 34. T. 188.
Zeitungs- und Inseratenbureau (Wltžek Jakob und Max), Ferdinandsg. 28. T. 218.

Ziegelerzeugung.

Adam & Czerwinka, Thalg. 30.
Baraček Franz, Hussowitz.
Brodschek Heinrich, Obrowitz, Binderg. 25. T. 642. Comptoir Kaiserring 4. T. 512.
Czermak F. & Comp., Grabeng. 12/14. T. 300. Wohnung Schreibwaldstr. 60. T. 935.
Czerwinka C., Falkensteinerg. 40. Comptoir Thalg. 30. T. 139. Wohnung Thalg. 1. T. 731.
Deycks R., Lösselg. 12. T. 11 und Reicheltgasse 6. T. 46. Comptoir und Wohnung Schwedeng. 5. T. 72.
Ehrlich Ed. & Co., Königsfeld (außer Betrieb).
Fischer & Ehrenfest, Hohlwegg. 15. T. 258.
Illek Caroline, Grabeng. 10. T. 234.
Kohn G. & Sohn, Bohonitz. T. 262. Kanzlei: Altbrünnerg. 7. T. 86.
Lehký Josef, Ziegelei, Schimitz 51a b. T. 725.
Lustig Eduard & Schittek Friedrich, Kohoutowitz.
Mistelsteiger Marie, Weinbergg. 10.
Nassau Jakob in Königsfeld, Ugartestr. 9.
Pawlu Franz, Eichhorng. 75. T. 55.
Procházka Cyrill, Sebrowitz 27.
Schiml Franz, Gabelsbergerg. 32.
Schmerda Ferdinand, Eichhorng. 75. T. 51.
Ziegel- und Baumaterialien-Gesellschaft der Brünner Baumeister, Winterhollerplatz 17. T. 683.

Zimmermaler.

Ballon Franz, Neug. 16.
— Jakob, Neug. 32.
Bartoněk Anton, Bergg. 37.
Bauer Franz, Adlerg. 15.
Broža Franz, Zeile 85.
Chmelka Anton, Altbrünnerg. 12.
Činčio Josef, Bürgerg. 49.
Duchon Hugo Ignaz, Annag. 9.
Dwořák Carl, Fröhlicherg. 6.
Follner Josef, Wawrastr. 22. (Siehe Inserat.)

Grünwald Adolf, Weinbergg.
Herzig Carl, Kröna 16.
Holan Thomas, Grillowitzg. 19 a.
Indra Theodor, Franz Josefstr. 5.
Javurek Carl, Bergg. 43.
Konečny Alois, Bürgerg. 23.
Kopřiwa Ferdinand, Bäckerg. 24.
— Franz, Dornichg. 14.
Kopřiwa Heinrich jun., Kröna 35.
— Heinrich sen., Dornichg. 7.
Krejči Franz jun., Wranauerg. 28.
— Franz sen., Wranauerg. 21.
— Theodor, Zeile 60.
Lidwak Franz, Zuischg. 4.
Machalek Adolf, Neustiftg. 37.
— Julius, Roseng. 8.
Maier Franz, Josefstadt 41.
Million Ferdinand, Ferdinandsg. 2.
Neubauer Leopold, Zeile 49.
Nowak Ferdinand, Wienerg. 53.
Okurka Anton, Bäckerg. 12.
Pawelka Wenzel, Waisenhausg. 21.
Pokiser Franz, Zeile 42.
Pokorny Wilhelm, Zeile 60.
Pollak Carl, Neug. 31.
— Leonhard, Franz Josefstr. 7.
Pospischil Heinrich, Thalg. 55.
— Johann, Bäckerg. 34.
Prochaska Franz, Giskrastr. 17.
— Wilhelm, Kiosk 7.
Rabon Franz, Nonneng. 20.
Rušil Franz, Sturmg. 1.
Ruschka Maximilian, Johannesg. 10.
Saida Carl, Neug. 40.
Schiansky Adolf, Wienerg. 34.
— Johann, Bürgerg. 42.
Schlottring Jaromir, Krapfeng. 22.
Skolak Josef, Franz Josefstr. 57.
Spaček Eman., Bürgerg. 39.
Sperka Franz, Eichhorng. 39.
Tulla Johann, Annag. 7.
Vogel Franz, Wienerg. 18|22.
Wojta Josef, Schmerlingstr. 27.
Wymetal Johann, Jusag. 15.

Zimmermeister.

Chwatal Johann, Dornichg. 96. T. 437.

M. Polach & L. Ambros
Zimmermeister
Brünn, Spitalwiese 29
empfehlen sich
zur Anfertigung aller in ihr Fach einschlägigen Arbeiten.
Maschinenbetrieb.
Telephon 415.

Engelmann Franz. Giskrastr. 26 (mit Dampfbetrieb). T. 27.
Kletzl Theodor, Kröna 81/83. T. 399.
Nemetschek Thomas, Eichorng. 98. T. 998.
Polach M. & Ambros L., Spitalwiese 29. T. 541. (Siehe Inserat.)
Prochaska Emil, Josefstadt 35 (mit Dampfbetrieb). T. 552. (Siehe Inserat.)
Schipka Carl, Wawrastr. 41 (mit Dampfbetrieb). T. 261.
Weisz Julius, Inhaber Arthur Weisz, Zeile 18. T. 650. (Siehe Inserat.)
— Ludwig, Josefstadt 55. T. 855.
Zemanek Franz, Falkensteinerg. 30.
Žmol Joh., Neug. 145.

Zinkgießerei.

Indra Franz, Kröna 7. T. 369. (S. Inserat.)
Uxa Wenzel, Hutterg. 6.

Zinngießerei.

Indra Franz, Kröna 7. T. 369. (S. Inserat.)
Lachnit Constantin, Jakobsg. 1.

Zitherlehrer.

(Siehe Musiklehrer.)

Zuckerbäcker.

Babák Josef, Eichhorng. 16.
Binder Johann, Dammg. 3.
Brendl Gottfried, Schmerlingstr. 2.
Dräßler Anton, Giskrastr. 18.
Dvořak Ottokar, Zeile 29.
Florian Friedrich, Neug. 20.
Hampl Josef, Ferdinandsg. 34.
Haschek Heinrich, Bürgerg. 46.
Horniak Marie, Johannesg. 11.
Jaschke Franz, Postg. 4.
Kachlik Fanni, Neug. 109.
Koutny Friedrich, Neug. 111.
Krinninger Josef, Ferdinandsg. 11/13. T. 127. Filiale Rudolfsg. 23. T. 659. (Siehe Inserat.)
Kutschera Ferdinand, Krapfeng. 39 u. 44.
Linhart Josef, Franz Josefstr. 62.
Luif Michael, Rennerg. 13.
Matauschek Vincenz, Krapfeng. 33.
Nekuda Josef, Fröhlicherg. 13.
Nowotny Franz, Ratwitplatz 6.
Pfeiffer Moriz, Krapfeng. 27.
Pohl Anna, Josefstadt 11.
Polland Albert, Neug. 15.
Rille Rudolf, Gr. Platz. 12—13 Filiale Elisabethstr. 5.
Rössler Josef, Kröna 17.
Schuster Antonie, Eichhorng. 8.
Tesař Anton, Bäckerg. 74.
Tomea Clement, Dornichg. 60.
Vohrabal Emanuel, Eichhorng. 66.

Zuckerwerk- und Canditenhändler.

C. = Canditen, H. = Honig, L. = Lebzelt, Z. = Zuckerwerk.

Doubrava Marie, Rudolfsg. 12.
Faustino Olivo, C., Rudolfsg. 6.
Fiša Marie, L., Adlerg. 2.
Häusler Albine, L., Krautmarkt 5.
Kirchner Franz, Z., Postg. 4.
Kristić Spase Simon, H. u. Z., Krautmarkt 10.
Nowotny Franz, Z., Franz Josefstr. 94.

Zuckerfabriken und Comptoirs.

a) Comptoirs:

Altbrünner Zuckerfabrik (Raffinerie), M. Bauer, Schreibwaldstr. 39/41. T. 294. Comptoir Großer Platz 26. T. 212.
Dolloplaser Zuckerfabriks-Actiengesellschaft, Comptoir, Carlsglacis 11. T. 574.
Drahanowitzer Zuckerfabrik, Comptoir Kiosk 11. T. 22.
Hohenauer Zuckerfabrik der Brüder Strakosch, Comptoir Kröna 25. T. 371.
Mödritzer Zuckerfabriks-Actien-Gesellschaft, Comptoir, Basteig. 3. T. 548. Zuckerfabrik in Mödritz. T. 421.
Schlappanitzer Zuckerfabriks-Actien-Gesellschaft, Comptoir in Schlappanitz. T. 419a. Wohnung des Verwaltungsrathe, Alois Tauschinsky. T. 419 b.
Tischnowitzer Zuckerfabrik v. Offermann & Cie., Dir. und Procurist: Wenzlitzke Josef. Carlsglacis 1. T. 37.
Ungereigener Zuckerfabrik des Max Löw-Beer, Comptoir Cyrillsg. 20.

b) Vertretungen:

Anglo-österreichische Bank, Filiale der, für M.-Kromau, Hotzenplotz, T. 104.
Creditanstalt, Filiale der, für Altbrünn, Bedihoscht, Chropin, Czellechowitz, Drahanowitz, Göding, Holitz, Hullein, Leipnik, Lundenburg, Prerau, Raitz, Selletitz, Groß-Wisternitz (Rohzucker) u. Wrbatek, T. 1018.
Escomptebank, Mähr. k. k. priv., für Schlappanitz. T. 211. (Siehe Inserat.)
Wiener Bank-Verein, Filiale Brünn (f. Gr.-Kunzendorf). T. 1011. (S. Ins.)
Živnostenská banka, Filiale der, für Brodek und Freiheitsau. T. 108. (Siehe Inserat.)

Zuckerformen aus Eisenblech.

Actiengesellschaft für Maschinenbau, vorm. Brand & Lhuillier, Reicheltg. 5. T. 6.
Königsgarten Ignaz, Dornichg. 39. T. 401.
Ohnheiser F. & Sohn, Königsfeld. T. 65.

Zuckerhändler en gros.

(Siehe auch Gemischtwaren-Handlungen.)

Steinbrecher F. V., Hauptgesch. Kröna 1. T. 564. Zweiggeschäft Gr. Platz 9. T. 112. (Siehe Inserat.)

Zuckerrüben-Samen.

Kordina Ed. & Cie., Giskrastr. 30. T. 90.

Zündwaren-Niederlagen.

Gödel C. & Cie., Franciscanerg. 7.
Lehmann Jos. & Cie., Nachf., „Zum schwarzen Hund", Ferdinandsg. 24. T. 207. (Siehe Inserat.)
Schömig Franz, Jakobsgasse 7.
— Paul, Bäckerg. 2.
Steinbrecher F. V., Hauptgesch. Kröna 1. T. 564. Zweigg. Großer Platz 9. T. 112. (Siehe Inserat.)
Suchanek Alex. Nachf. Krautmarkt 6., Filiale Bürgerg. 27. (Siehe Inserat.)

Zwirn- und Wollhandlungen.

(Siehe auch Pfaidlereien.)

Charwat Marie, Neug. 31.
Chromec Francisca, Adlerg. 18.
Fuchs Wilhelm, Herreng. 2.
Jančik Marie, Fröhlicherg. 35.
Jelinek Wilhelm, Ferdinandsg. 11/15.
Langer A., Schwertg. 2.
Lidařik Ludmilla, Eichhorng. 7.
Markitan Anton, Herreng. 20. (Siehe Inserat.)
Mikesch Franz, Ferdinandsg. 2.
Mužatko Adalbert, Rudolfsg. 15.
Mužik Wenzel, Bürgerg. 21.
Rischanek Josefine, Rathhausg. 7.
Stefan Adelheid, Kapuzinerpl. 7.
Straka Amalie, Franz Josefstr. 19.
Taufar & Drapal, Kircheng. 2. (Siehe Inserat.)
Wertheimer J., Großer Platz 15/16.
Zellwecker Antonie, Wawrastr. 73.
Zöllner Rudolf, Rudolfsg. 13. T. 411.
Zuisch & Heller, Rathhausg. 11.

V. Nachweis.

Protokollierte Firmen von Brünn und den Vororten Czernowitz, Hussowitz, Julienfeld, Königsfeld, Kritschen, Kumrowitz, Ober-Gerspitz, Obrzan, Schimitz, Sebrowitz und Steinmühle.

Revidiert bis 20. November 1902.

Café Wien. **Brünn**
Brandstätte Nr. 2.
Im Centrum der Stadt.
Anerkannt **guten Kaffee**, sowie vorzügliche sonstige Erfrischungen.
Julius Feldkirchner, Cafétier.

K. u. k. Hof-Spediteure

GERSTMANN & LINDNER

Gegründet 1869 ✲ BRÜNN ✲ Telephon 100.

Speditions-Bureau der
k. k. priv. Kaiser Ferdinands-Nordbahn.

K. u. k. Staats-Spediteure, Spediteure des k. k. österr. Staatsbeamten-Verbandes.

Eillastgut-Verkehr in eigenen Waggons von und nach **Wien, Budapest, Prag, Reichenberg, Jägerndorf** und **Triest.** — **MÖBELTRANSPORTE** mittelst patentiert. durchaus gepolsterter Möbelwagen grösster Dimensionen billigst.

Internationales Tarif-Bureau.—Ueberseeische Transporte, Verzollungen, Einlagerungen, Reexpedition. Vertreter auf allen grösseren Handels- und Hafenplätzen.

Repräsentanz
der Actien-Gesellschaft der k. k. hydr. Kalk- u. Portland-Cement-Fabriken (vorm. Angelo Saullich) zu Perlmoos, Kufstein, Kirchbichl, Oberpiesting und Scheibmühl.

Verkauf von Szczakowaer und Golleschauer Ia. Portland-Cement-Marken.

Vertreter der Stahlpanzer-Cassen-Fabriken S. J. Arnheim, Budapest und Berlin.

Hauptlager in- und ausländischer **Gipse.**
Fabriksniederlage von feuerfesten und einbruchsicheren **Cassen** jeder Grösse.

Agentur der „Velocità" Internat. Gesellschaft zur Beförderung von Reisegepäck.

Bureau für technische Consultationen

Rudolf Bartelmus

Elektro-Techniker (concessioniert für elektrische Beleuchtung und Kraftübertragung), Feuerungs-Techniker und ständiger technischer Experte in- und ausländischer Etablissements

BRÜNN-KÖNIGSFELD

ΩΩ Brückengasse Nr. 5 ΩΩ

VERGOLDER UND RAHMENLEISTEN-FABRIKANT

A. STŘÍŽ, BRÜNN

DÖRNRÖSSELGASSE NR. 46/48

TELEPHON NR. 945

übernimmt jede Art **Vergoldung** und **Staffierung,** sowie **Reparaturen** zu möglichst billigen Preisen. — Ferner empfiehlt sich derselbe zur Anfertigung von allen Sorten **Rahmen** und für alle in sein Fach einschlagenden Arbeiten. — Ein assortiertes Lager von **Spiegeln, Heiligenbildern,** sowie **Landschafts-** und **Genre-Bildern** in passenden Rahmen hält derselbe stets am Lager.

V.

NACHWEIS.

Protokollierte Firmen von Brünn und den Vororten Bohonitz, Czernowitz, Hussowitz, Julienfeld, Königsfeld, Kritschen, Kumrowitz, Maloměřitz, Mödritz, Obergerspitz, Obrzan, Priesenitz, Schimitz, Sebrowitz und Steinmühle.

Revidiert bis 4. December 1902.

T. = Telephon, g. = gasse, str. = straße. — Um die Deutlichkeit des Alphabets nich zu beeinträchtigen, ist der Taufname dem Familiennamen nachgesetzt.

A.

Abeles Ludwig, Altbrünnerg. 7. T. 839. Agentie in Handelsartikeln.

Erste Brünner Actienbrauerei und Malzfabrik. I. Vorstand Siegmund Hayek; II. Vorstand Paul Hayek; Procuristen Julius Liebel und Richard Blau. Schreibwaldstr. 8. T. 259 a. u. b. Nennowitz. T. 424.

Actiengesellschaft der Altbrünner Lederwerke. Präsident Freiherr August von Phull; Verwaltungsräthe: Dr. Johann Jarolim, Fritz Königsgarten, Adolf Flesch, Jonas Löw-Beer, Ignaz Königsgarten, Victor Muntendorf, Dr. Friedr. Klob; Procuristen: Ferdinand Schwarz und Stanislaw Homola.

Actiengesellschaft Bad Luhatschowitz. (Auch in böhm. und franz. Sprache) Brünn, Krautmarkt 26. Präsident Otto Gf. Serenyi; Vicepräsident Dr. Wenzel Rubeška; Mitglieder des Verwaltungsrathes: Dr. Ant. Fleischer, Richard Ježek, Dr. Franz Přecechtěl, Dr. Al. Sickinger, Miloslav Souček, Dr. Anton Veselý, Dr. Franz Veselý, Dr. Josef Horn, Dr. Vinc. Návrat und Ludwig Svoboda.

Actiengesellschaft der k. k. priv. Brünner Lederfabrik, vormals Grünfeld Maxim. Dornichg. 70. T. 423. Präsident Arnold Grünfeld; Vicepräsident Ignaz Fleischer; Verwaltungsräthe: Wilhelm Grünfeld Heinrich Ehrenfest, Dr. Emil Putzker.

Actiengesellschaft der k. k. priv. Brünner Stearinkerzen- u. Seifen-Fabrik, vormals F. Semmler & H. Frenzel. Kumrowitz bei Brünn. T. 425. Es wird in der Art gezeichnet, dass dem vorgedruckten oder von wem immer geschriebenen Namen der Gesellschaft zwei Mitglieder des Verwaltungsrathes ihre Unterschrift beisetzen. Der Verwaltungsrath kann auch Beamten der Gesellschaft die Ermächtigung ertheilen, collectiv mit einem Mitgliede des Verwaltungsrathes die Gesellschaft als Procurist mitzuzeichnen. Die Procuristen haben ihrer Fertigung den Beisatz „per procura" beizufügen. Der gegenwärtige Verwaltungsrath besteht aus den Mitgliedern: Präsident Julius Blum; Vicepräsident Herm. Frenzel; Verwaltungsräthe: Ignaz Fleischer, Heinrich Ehrenfest, Victor Frenzel. Zur Mitzeichnung ermächtigte Procuristen: Theodor Polak, commercieller Director; Anton Bednarz, Oberbuchhalter.

Actien-Gesellschaft der Dolloplaser Zuckerfabrik. Carlsglacis 11. T. 574. Verwaltungsrath: Präsident Ignaz Löw-Beer; Vice-Präsident Dr. Gustav Haas, Verwaltungsräthe: Edwin Freih. v.

Offermann, Jul. Epstein, Franz Dobrawsky und Guido Bunzel. Inspector Jakob Spiegler. Central-Buchhalter Julius Senski. Die Firma wird collectiv vom Präsidenten oder dessen Stellvertreter und einem Verwaltungsrathe oder von zwei Verwaltungsräthen gezeichnet.

Actiengesellschaft der k. k. priv. Drahanowitzer Zuckerfabrik in Drahanowitz, Wien und Brünn. Präsident Dr. Hubert Freih. Klein v. Wisenberg; Vice-Präsident Alfred Freih. Klein v. Wiesenberg; Verwaltungsräthe: Franz Freih. Klein v. Wisenberg und Edmund Bochner jun. Edler v. Stražisko in Přemyslowitz, Friedrich Klein Freiherr. von Wisenberg in Zöptau; Vertreter in Brünn: Hugo Koczian, Kiosk 11. T 22.

Actiengesellschaft der österreichischen Filzfabriken in Brünn. Obrowitz 2/4. Comptoir T. 634. Präsident Johannes Hähnle, Commerzienrath, Stuttgart; Vice-Präsident Dr. Carl Freih. v. Offermann, Brünn; Verwaltungsräthe: Adolf Glatz, General-Director der vereinigten Filzfabriken, Giengen a/d. Brenz; Dr. Wilh. Goeppinger, Privatier, München; Robert Meebold, Commerzienrath, Heidenheim a/d. Brenz; Dr. Kilian v. Steiner, Commerzienrath, Stuttgart. Friedrich Payer, Landtags-Präsident in Stuttgart; Procuristen: Alfred Lemerz, Daniel Laubscher, zeichnen collectiv.

Actiengesellschaft der k. k. priv. Mödritzer Zuckerfabrik. Comptoir in Brünn, Basteigasse 3. T. 548. Präsident August Weiß; Vice-Präsident Dr. Gustav Haas. Verwaltungsräthe: Hardt-Stummer Albert Baron, Hermann Frenzel in Mödritz 421. Procurist: Carl Meindl, commerzieller Director.

Actiengesellschaft für Maschinenbau vorm. Brand & Lhuillier in Brünn. Fabriks-Bureaux Brünn, Reicheltg. 5. T. 6. Präsident Luitpold Brand, Großindustrieller, Brünn; Vice-Präsident Dr. Carl Freih. v. Offermann, k. k. Commercialrath nud Rechtsanwalt, Brünn. Verwaltungsräthe: Josef v. Flesch-Brunningen, Brünn; Hugo Herzfelder, Großindustrieller, Brünn; Dr. Siegismund Pick, Director der I. österr. Ammoniak-Sodafabrik in Szczakowa; Hugo Landau, Banquier, Berlin; Anton Melzer, Vice-Präsident der mähr. Westbahn, Wien; Moriz Stern. Director: Oberingenieur u. Procurist Josef Robert Kloger, Wilhelm Sigmund. Die Firma wird collectiv gezeichnet.

Actiengesellschaft für Wollindustrie, vormals M. E. Schwarz & Moriz Berans Söhne in Brünn. Obrowitz, Lazarethgasse 5. T. 558 a, b. Filiale, Mühlg. 24. T. 420 a, b, c. Mitglieder des Verwaltungsrathes: Präsident Edmund Gustav Schwarz; Vice-Präsident: Alois Beran. Verwaltungsräthe: Dr. Richard Wolf, Samuel Beran und Siegfried Strakosch; Prokur. Max Mukden. Die Firma wird collectiv gezeichnet.

Adam F. J., Inhaber Franz Eduard Adam, Handel mit Artikeln, die an keine Concession gebunden sind. Großer Platz 9.

Adam & Czerwinka, öffentl. Gesellschafter Carl Czerwinka u. Mathilde Adam, Ziegelerzeugung, Thalg. 30.

Akciová moravská knihtiskárna v Brně, Kaserng. 3. Präsident Dr. Otokar Baron Pražák; Vice-Präsident Julius Zedník, Verwaltungsräthe: Dr. Kosef Koudela, Dr. Frz. Kameníček, Vincenz Nebovidský, Jobann Miša, Dr. Josef Dolansky. Die Firma zeichnen zwei Verwaltungsräthe collectiv. T. 128.

Akciová společnost cukrovaru rolnického v Šlapanicích. Präs.: Alois Tauschinsky; Vice-Präsident: Siegm. Hayek. Verwaltungsräthe: Baumeister Ant. Jelinek, Richard Kollinger, Luitpold Brand, Ed. Urban. Zweigniederlassung in Brünn, Großer Platz 11. T. 419.

Alt L., Inhaber Löwi Alt, Gemischtwarenhändler, Neug. 8.

Altbrünner Molkerei, Inhaber Franz Kupčik. Ugartestr. 14/16.

Altbrünner Zuckerfabrik M. Bauer, Inhaber Victor Ritter v. Bauer. Procurist Jos. Mikulaschek, commerzieller Director. Fabrik Schreibwaldstr. 42. T. 294. Comptoir Großer Platz 26. T. 212.

Anglo-österreichischen Bank, Filiale der, in Brünn. Die Firma zeichnen gemeinschaftlich die zwei Directoren Wilhelm Mallner und Leopold Weinberg oder ein Director und ein Procurist oder die Procuristen Arthur Wodiczka und Hugo Lindner, Krapfeng. 4. T. 104.

Arbeiter-Consumverein „Solidarität“, registrierte Genossenschaft m. beschränkter Haftung: Joh. Skaroupka Vorstand; Johann Zdražil, Obmann-Stellvertreter; Cassier Joh. Zemann und 12 Vorstandsmitglieder.

Arbter Jos., Kurz- u. Modewaren, Gr. Pl. 26.

Ascher & Redlich, Papierhandl., Rudolfsg. 1. Oeffentl. Gesellschafter Adolf Ascher und Alois Redlich. Jeder zeichnet selbständig. T. 287.

Ascher Hermann, Gemischtwarenhändler in Königsfeld bei Brünn.

— Wilh., Agentie in Eisenwaren, Schmerlingstr. 23.

Auspitz L., Enkel, öffentl. Gesellsch. Max und Julius Ritter v. Gomperz. Procurist: Dr. Philipp Ritter v. Gomperz, Schafwollwarenfabrik. Ugartestr. 6. T. 299.

B.

Bacher Baumeister. Inhaber Adolf Bacher, Baumeistergewerbe, Lichtenauerg. 14.

Bachner Berthold, Juwelier, Ferdinandsg. 2. T. 192.

Back Edm., Inhaber Edmund Back, Weingroßhdlg., Königsfeld, Herreng 2. T. 436.

Bäck Heinrich, Hauptniederlassung Wien, Zweigniederlassung Brünn und Pressburg, Möbelhandlung, öffentl. Gesellsch. Norbert Bäck, Heinrich Bäck und David Soffer, Rennergasse 7. Jeder zeichnet selbständig. T. 545.

Balcke Johann, Inhaber Joh. Balcke, Sodawasserfabrikant, Czechnergasse 19.

Bank-Verein, Wiener, Filiale Brünn, wird collectiv gezeichnet. Dirigent Franz Dobrawsky, August Poisson Emil-Friedmann, Procurist Rennerg. 16 und Jesuiteng. 1. T. 1009.

Bartelmus, Donát & Co., Gesellschafter Robert Bartelmus, Josef Donát und ein Commanditist, Elektrotechnische Fabrik, Neug. 63. Zeichnen collectiv. T. 68.

Barvič Heinrich, Kohlengeschäft, Franzensberggasse 8.

Barvič J., Inhaber Jože Barvič, Buch-, Antiquariat-, Kunst- und Musikalienhandlung, Rudolfsg. 4. T. 901.

Basch & Co., Handel mit Bau-u. Brennholz, Plankeng. 47, öffentl. Gesellschafter Josef Piowaty & Emilie Basch. Zeichnet nur Josef Piowaty. T. 404.

Basch Moriz, Maschinen-, Webeblätter und Webegeschirr-Fabrik, Dessin-Karten-Ausschlägerei, Zollhausglacis 7.

Bass Filip, Handel mit Schneiderzugehör und Verkauf von Stoffhandschuhen, Herreng. 2.

Baß Ignaz u. Berthold, öffentl. Gesellsch. Ignaz Baß u. Berthold Baß, Händler mit Heu, Stroh und Hafer, Eichhorng. 50. Jeder zeichnet selbständig.

Baß Max, Productenhändler, Dominicanerplatz 4.

Bauer Brüder, Tuchagentur, öffentl. Gesellschafter Max u. Arnold Bauer, Zeile 18. Jeder zeichnet selbständig,

Bauer Gustav, Inhaber Max Bauer, Papier-, Schreib- u. Zeichen-Requisitenhandlung nebst lithograph. Anstalt und Druckerei. Großer Platz 17. T. 206.

Bauer Isidor, Garnerzeugung, Thalg. 20.

Bauer Josef & Co., Inhaber Josef Bauer, Damenmodew.-Geschäft, Gr. Platz 6/7. T. 229.

Bauer & Ornstein, Gesellschafter Leopold Bauer und Max Ornstein, Schafwollwarenfabrik, Zeile 16. T. 621.

Bayer Johann, Essig- u. Liqueurerzeugung, Zeile 57.

Beamtenheim, Brünner Wohnungsgenossenschaft, registrierte Genossenschaft mit beschränkter Haftung. Der Vorstand besteht aus 12 Mitgliedern und 3 Ersatzmännern. Obmann Wenzel Schaner, Stadtrath, Lessingg. 4; Obmann-Stellvertreter Josef Zelenka. Zeichnen collectiv.

Beer Latzar & Sohn, Inhaber Siegmund L. Beer, Papier-, Schreib- und Zeichen-Requisitenhandlung, Johannesg. 13. T. 153.

Bellak S., Inhaber Siegfried Bellak, Weiß- und Futterwaren, Bahnring 22. T. 341.

Benedikt Romeo, öffentliche Gesellschaft, Romeo, Max und Sigmund Benedikt. Kurz- und Modewarenhandel. Romeo Benedikt zeichnet allein, Sigmund und Max collectiv. Ferdinandsg. 25/27.

Benediktiner Raigener päpstliche Buchdruckerei, vide Päpsti. Buchdruckerei.

Beneš Jos., Inhaber Jos. Beneš, Perlmutterknopf-Fabrikant, Neug. 88.

Benirschke Wilhelm, Lackierer und Anstreicher, Offermanng. 17. T. 808.

Bergel Ignaz, Schnittwarenhandlung, Kapuzinerplatz 8.

Bermann D. (David), Apotheker, Bürgerg. 49.

Bernstein J., Inhaber Jakob Bernstein, commissionsw. Tuchhandel, Bahnring 8.

Betonbaunternehmung J. Plachetka Brünn. Siehe Plachetka Inserat.

Beyer Theodor & Sohn, öffentl. Gesellschafter Theodor Beyer u. Eugen Beyer, beide zeichnen selbst. Appretur u. Stückfärberei, Hussowitz, Walkerg. 38. T. 603.

Biber Otto, Kaffeehaus, Neug. 1. T. 64.

Biberle Carl, Baumeistergewerbe, Winterhollerplatz 20. T. 73.

Bitschofsky A., Inhaber Aug. Bitschofsky, Gemischtwarenhandlung, Johannesg. 4.

Bittner F. L., Inhaber: Hugo Bittner, Droguerie und Vegetabilien-Handlung, Kröna 22. T. 367. Wohnung Königsfeld, Ugartestr. 17. T. 947.

„Blahobyt“, občanská záložna v Brně, registrierte Genossenschaft mit beschr. Haftung. Vorstand: Christian Žáček; Vorstand-Stellvertreter: Arnold Klíčník. Vorstandsmitglieder: Johann Jaroš, MUDr. Miloš Valníček, Franz Srp, Josef Wacha, Ignaz Zezula. Buchh.: August Tesař, Cassier: Franz Kopecký. Rudolfsgasse 9. T. 459 u. 725.

Bloch E. & Söhne, öffentl. Gesellschafter August, Johann und Leopold Bloch, Jeder zeichnet. Lederfabrik und Confection von Fußbekleidung und Riemenerzeugung (Heeresrüstung), Fischergasse 11. T. 296.

Bloch Ignaz, Current- und Herrenmodewarengeschäft, Ferdinandsgasse 32.

Bloch Moriz, Inhaber Alfred Bloch, Uniformierungssorten-, Kurz-Galanterie- u. Spielwarenverkauf, Herreng. 6.

Blum Albert & Bruder, Öffentl. Gesellsch. Irene Blum, Heinr. Blum, Productenhandel, Ferdinandsg. 43.

Bock Otto, Agenturgeschäft in Garnen u. Wolle, Parkstr. 7. T. 526.

Böhm Alexander, Gemischtwarenhandlung, Hauptgeschäft Zeile 37/39, Zweiggeschäft Schmerlingstr. 29.

Böhm Eduard, öffentl. Gesellschafter Eduard und Victor Böhm, Jeder zeichnet. Wein-, Delicatessen- u. Colonialwarenhandlung, Adlerg. 3. T. 166.

Böhm Josef, Bierhändler in Hussowitz, Palackygasse 8. T. 751.

Böhmische Industrial Bankfiliale in Brünn, (auch in böhm. u. franz. Sprache) Dirigent der Filiale Cyrill Ronek, Vorstand der Filiale: Richard Ježek und Dr. Cyrill Seifert.

Brabetz Moriz, Schnittwaren - Handlung, Krautm rkt 22.

Braß Hermann, Procuristin Ida Braß, Commissionsgeschäft in Wolle u. Wollabfällen, Rennerg. 18. T. 79.

Brauner J. & E., Inhaber Julius Brauner, Brauerei, Bäckergasse 80. T. 272.

Brauner Julius, Jundorf, Brünner Eiswerke, Bäckerg. 80 u. Fröhlichergasse 11. T. 272.

Brecher L. & A., Inhaber Alois Brecher, Buchhandlung u. Antiquariat, Johannesgasse 4. T. 756.

Breda Gutmann, Gemischtwarenhandlung Falkensteinerg. 12.

Breinek Josef, Gemischtwaren-Handlung, Neug. 98.

Brick Ignaz & Sohn, Handlung mit Eisen- u. Metallwaren, Staatsbahnviaduct, öffentliche Gesellschafter Ignaz und Adolf Brick, Jeder zeichnet.

Brie Wilhelm in Maloměřitz bei Brünn, Deckpappe-, Asphalt-, Isolierplatten- und Holzcement-Fabrication, Comptoir Zeile 18. T. 454.

Brodmerkel & Glaser, „Erste Brünner Glasschleiferei, Sandgebläse- und Glasdecorations-Anstalt mit elektrischem Betrieb„, öffentl. Gesellschafter Heinrich Brodmerkel & Eduard Glaser. Zeichnet Glaser allein. Zeile 34. T. 431.

Brodmerkel Theodor, Lohnweberei und Appretur, Querg. 13/15. T. 557.

Brodschek Heinrich, Ziegelei- u. Incassogeschäft, Kaiserring 4. T. 512.

Brück & Engelsmann, öffentliche Gesellschafter Heinrich Brück und Gustav Engelsmann, Schafwollwarenfabr., Zeile 24/26. Jeder zeichnet. T. 611.

Brück & Russo, öffentl. Gesellschafter Ignaz Brück & Alfred Russo, Schafwollmodewarenfabr., Hauptniederlassung Steinmühle, Zweigniederlassung Krautmarkt 1. T. 914.

Brüll's Josef Enkel, öffentl. Gesellschafter Max und Josef Steiner, Lederhändler, Zollhausgl. 41. Jeder zeichnet selbstständig. T. 863.

Brunner Friedrich, Tuchhandlung, Zollhausgl. 17. T. 493.

Brünner Creditbank für Gewerbe und Handel, Haupt - Niederlassung Brünn, Actiengesellschaft. Präsid. Paul Hayek; Vice-Präsid. Wilhelm Heiter. Verwaltungsräthe: August Berger, Dr. Ludwig Ernst, Eugen Heinisch, Carl Hussak, Anton Kartaš, Wenzel Koller, Leopold Lustig, Ferdinand Oplustil, Moritz Schiller Großer Platz 11.

Brünner Dampfbrauerei A. Schebrlle, Inhaber Ernst Schebrlle, d'Elvertstr. 10. T. 24.

Brünner Dampfmühle Brüder Brück & Comp., öffentl. Gesellschafter Berthold Brück, Alois Brück und Isidor, Ignatz u. Moritz Sinaiberger in Eibenschitz, Mühlg. 26. Zeichnen collectiv. T. 381.

Brünner Kammgarn-Spinnerei, Präsid. Gustav Ritt. v. Schoeller; Vice-Präsid. Carl Mühlinghaus. Verwaltungsräthe: Schoeller Philipp Ritt. v., Teuber Moriz Edl. v., Miller zu Eichholz Heinr. Ritt. v., Ignaz Löw-Beer. Proc. Carl Trostorff u. Emil Bütterlin. T. 646.

Brünner Kammgarn-&Presstücherfabrik Hermann Spitz, öffentl. Gesellschafter Alexander, Richard und Hugo Spitz, Zieglerg. 9. Jeder zeichnet. T. 7.

Brünner Leichenbestattungs - Unternehmung „Asyl" — Arthur Vetter in Brünn, öffentlicher Gesellschafter Arthur Vetter in Brünn und Fr. Bumbala in Troppau, Kircheng 5/7. Jeder zeichnet T. 101.

Brünner Local - Eisenbahn-Gesellschaft Präsident: Offermann Carl, Freih. v., Dr., k.k. Commerc.-Rath, Rechtsanw. in Brünn. Vicepräsident: Landau Hugo, Geheimer Commerz.-Rath, Berlin, Hans Schuschny in Wien, Dr. Gustav Fiedler in Mähr.-Ostrau. Procurist Moriz Erber. Central-Bureau: Rennerg. 5. T. 110.

Brünner Molkerei, reg. Genossenschaft m. beschr. Haftung. Obmann Gustav Skutezky in Wischau; Obmann-Stellvertr. Justin Robert in Seelowitz und 2 Vorstandsmitglieder. T. 670.

Brünner Wohnungsgenossenschaft „Moravia", registrierte Genossenschaft mit beschränkter Haftung. Obmann: Hugo Kranz, d'Elvertstr. 3; Obmann-Stellvertreter: Anton Jelinek und 3 Vorstandsmitglieder.

Brychta Johann, Apotheker, Bäckerg. 6.

Bundalek Franz Josef, Wäsche- u. Herrenmodewarenartikel, Ferdinandsg. 10/12.

Burian F., Gemischtwarenhändler, Falkensteinerg. 16.

Burkart's W. Buchdruckerei, Ig. Burkart. Oeffentliche Gesellschafter Ignaz und Eduard Burkart, Rennergasse 24. Jeder ist zur selbständigen Firmazeichnung berechtigt. T. 81.

C.

Čech J. Inhaber Jaroslav Čech, Handel mit Wildbret, Geflügel, Fleisch und Kitzfellen, Dominikanerplatz lit. Z/2.

Centrale der vereinigten Streichgarnspinnereien Teuber, Swoboda & Consorten in Brünn. Zeile 68. T. 460.

Offene Gesellschafter sind die Firmen: „Jos. Teuber & Söhne" mit dem Allein-Inhaber Josef Edlen v. Teuber; „Brüder Swoboda" mit dem Allein-Inhaber Carl Swoboda; „Siegmund Schwarz" mit dem Allein-Inhaber Siegmund Schwarz; „F. Skutetzky & Co." mit den öffentl. Gesellschaftern Friedrich Skutetzky und Max Hirsch und „Himmelreich & Zwicker" mit den öffentl. Gesellschaftern Heinrich Himmelreich und Julius Zwicker, sämmtliche Spinnfabrikanten in Brünn.

Centralverband der deutschen gewerblichen Erwerbs- und Wirtschaftsgenossenschaften Mährens u. Schlesiens, reg. Genossenschaft mit beschr. Haftung in Brünn. Präsident: Alex. Suchanek, Edler von Hassenau jun., Kapuzinerpl. 6; Vicepräsident: Leopold Lustig und 10 Vorstandsmitglieder.

Central - Verband der deutschen landwirtschaftlichen Genossenschaften Mährens und Schlesiens, registrierte Genossenschaft mit beschr. Haftung. Präsident: Josef Luksch, Wirtschaftsbesitzer, Reichsraths- und Landtagsabgeordneter in Lodenitz und 17. Mitglieder T. 783.

Chobola Lambert, Handel mit Wollwaren, Strick- und Wirkwaren und Cravatten, Dominicanerplatz 5.

Čihák Č. Inhaber Čenek Čihak, Handel mit chirurg. Instrumenten, Großhandel mit Gummi- u. chirurg. Waren, Großer Platz 8.

Civin J., Inhaber Wilhelm Civin, Borstenviehhandel, Olmützerg. 3.

Cohn Adolf & J., Inhaber Franz Herzog, Farbwarenhandel, Kaiserring 4. T. 550.

Cohn Ignaz, Galanterie - Spielwarenhandel (Magazin zum Wiener), Großer Platz 14.

„Concordia", Leichenbestattungs-Anstalt, Schmerda Carl, Adlerg. 4. T. 724.

Confectionsanstalt, Brünner, der Militär-Tuchlieferungs-Gesellschaften v. Quittner, Brdlik & Cons., Offermann & Cons. Director Leopold Eisler, Neugasse 143. T. 5.

Consortium der Gast- und Kaffeehaus-Inhaber in Brünn, registrierte Genossenschaft mit beschr. Haftung. Vorstand Maximilian Mazanek, Gastwirt, Dornichg. 13, u. 8, Vorstandsmitglieder. T. 884.

Consumverein „Selbsthilfe" in Schimitz, registrierte Genossenschaft mit beschr. Haftung. Director Adolf Opletal; Cassier Georg Doležal u. Geschäftsführer Josef Janhuber, alle in Schimitz.

Credit-Anstalt, Filiale der k. k. priv. Oesterreichischen Credit-Anstalt für Handel und Gewerbe in Brünn. Zeichnungsberechtigt Dirigent Ignaz Fleischer; Direktor: Julius Nossal, Mitglied des Verwaltungsrathes: Fuhrmann Moriz, Director-Stellvertreter, Heinrich Ehrenfest. Procuristen: Gustav Hellmann, Dr. Putzker Moriz und Julius, Honsig Edler v. Jägerhain, Carl Geiduschek und Martin Mayer. Erstere zeichnen collectiv oder je einer mit einem der Procuristen. Großer Platz 28. T. 247.

Cyrillo-Methodějský dům v Brně, zaps. spol. s ruč. obmez. Obmann: P. Alois Slovák Augustiner-Ordens. Priester in Altbrünn, Obmannstellvertreter: Bohuslav Koukal und 6 Vorstandsmitglieder.

Čtrnáct V., Inhaber Wenzel Čtrnáct, Handel mit Damenmodewaren, Gr. Platz 29.

Cyrillo-Methodějská záložna v Brně, reg. Genossenschaft m. beschränkter Haftung. Präsident: Hodr Jakob, Dr. Theol., Domherr. Vicepräsident: Vlk Alois, k.k. Prof. Für die Firma zeichnet der Präsident oder Vicepräsident u. einer der 7 Verwaltungsräthe. (Für die Kanzlei in laufender Correspondenz der Ober-Buchhalter event. sein Vertreter.) Die eingeklammerte Bemerkung ist nicht registriert. Krautmarkt 4. T. 102.

Czech Brüder, öffentl. Gesellschafter: Adolf und Otto Czech. Manufactur-Engroshdlg., Altbrünnerg. 7. Jeder zeichnet. T. 913.

Czep Franz J., Gemischtwarenhdl., Wawrastaße 26.

Czepek Joh., Uhrmacher, Neustiftg. 13/15.

Czermak F. & Cie., öffentl. Gesellschafter August, Leopold und Ernst Bloch und ein Commanditist, Ziegel-, Dachfalz- u. Verblendsteine-Erzeugung Jeder zeichnet selbständig. Grabeng. 12/14. T. 300.

Czernowitz, Deutsche Pferdezucht-Genossenschaft. (Siehe Deutsche Pferdezucht-Genossenschaft).

Czerwinka C., Inhaber Carl Czerwinka Procurist Hönig Bruno. Ziegelerzeugung Falkensteinergasse 40, Comptoir Thalg. 30. T. 139.

Czuma Joh., Kurzwarenhandlung, Großer Platz 14.

D.

Daberger Ernst & Co., Offene Gesellschaft zum Betriebe der Gewerbe der Tuchpresse und Decatur, Gesellschafter Ernst Daberger gestorben, Schafwollwaren-Appreteur und Gustav Kohn, Decateur,

Deckert & Homolka, Gesellschafter Wilh. Deckert und Eduard Homolka, jeder zeichnet selbständig. Erzeugung optischer Gegenstände in Wien und Brünn, Großer Platz 10. T. 245.

Dělnický potravní spolek „Budoucnost" v Brně, reg. Gen. m. beschränkter Haftung. Dir. Josef Černy u. 2 Vorstandsmitglieder.

Deutsch Brüder, öffentl. Ges. Heinrich Deutsch, Anton Deutsch, Ochsenhändl., Skenestraße 3. T. 160.

Deutsch Carl, Inh. Carl Deutsch, Procurist Berthold Deutsch, Gemischtwarenhandel mit Ausschluss von Zucker, Caffé und Petroleum, Zollhausgl. 37. T. 623.

Deutsch D., Inhaber David Deutsch, Gemischtwarenhändler, Winterhollerpl. 19.

Deutsch Eduard, Mode- und Spielwarenhändler, Krapfeng. 2.

Deutsch Eduard, Liquer-Erzeugung, Inh. Eduard Deutsch, Skenestr. 3. T. 160.

Deutsch Moriz Söhne & Popper, öffentl. Gesellschafter Julius Popper, Julius und Siegfried Deutsch, Rohproductenhandel, Kröna 1. Jeder zeichnet.

Deutsch's Philipp Witwe, Inh. Samuel Deutsch, Holzhandel, Zeile 39. T. 433.

Deutsch Siegm. & Co., alleiniger Inhaber Siegm. Deutsch, Fabrication von Möbel-, Kunsttischler- u. Holzbildhauer-, Holzdrechsler-, Vergolder- u. Tapeziererwaren, sowie Handel mit allen im freien Verkehr stehenden Waren. Gr. Platz 28. T. 243.

Deutsch & Wengraf, öffentl. Gesellschafter Wilhelm und Moriz Wengraf, Futterwaren- und Schneiderzugehör-Geschäft, Herreng. 12. Jeder zeichnet. T. 274.

Deutsche Central-Molkerei in Brünn, registrierte Genossenschaft mit beschr. Haftung. Präsident: Ostermayer Adolf, Wanderlehrer in Brünn; Präsident-Stellvertr.: Fischa Joh. in Rohrbach und 13 Vorstandsmitglieder.

Deutsche Pferdezucht-Genossenschaft zu Czernowitz bei Brünn, registrierte Genossenschaft mit beschr. Haftung. Obmann: Johann Bartl in Czernowitz; Obmann-Stellvertreter: Johann Rudolezky in Priesenitz und 4 Vorstandsmitglieder.

Deycks R., Inhaber Rich. Deycks, Ziegel-Erzeugung, Lösselgasse 12. T. 11. und Reicheltg. 6. T. 46. Comptoir Schwedengasse 5. T. 72.

Deycks & Wenig, alleiniger Inh. Edmund Wenig, Speditions-, Commissions-, Holz- und Kohlengeschäft, Zeile 25. T. 615.

Diamant S., Inhaber Samuel Diamant, Commissionsg. in Wolle, Carlsglacis 27. T. 679.

Dienstmänner-Vereinigung „Courier" in Brünn, registrierte Genossenschaft mit beschränkter Haftung. Obmann: Vogt Constantin, Gomperzg.; Obmann-Stellv., Nitsche Franz; Cassier: Jellinek Joh. und 2 Vorstandsmitglieder.

Dirmoser Ferdinand, Wasserleitungs-Installateur, Bischofsgasse 1. T. 273.

Dittmar E., Inhaber Eberhard Dittmar, Baumwollfärberei, Cyrillsg. 8. T. 392.

Dobrowolny Joh., Gemischtwarenhandlung, Franz Josefstraße 49.

Drasal Carl, Inhaber Carl Drasal, Schnittwarenhändler, Kumrowitz.

Drescher Franz, Viehhandel, Kröna 81.

Drexler Brüder, öffentl. Gesellschafter Heinrich und Jakob Drexler, Weiß- u. Modewarenhandlung, Ferdinandsg. 41. Jeder zeichnet.

Drucker's D. Dampfsägewerke u. Holzwarenfabriken. Hauptniederlassung in Brünn. Holzfabriken. Zweigniederlassung in Raitz und Butschowitz. Oeffentliche Gesellschafter Julius Drucker, Fabrikant in Brünn, Otto Drucker, Fabrikant in Raitz, Richard Drucker, Fabrikant in Butschowitz, Arthur Drucker, Fabrikant in Butschowitz, und ist jeder zur selbständigen Vertretung der Gesellschaft und Firmazeichnung berechtigt. Ludwig Rosenfeld, Geschäftsdisponent und Procurist. Holzhandlungs-Centrale Linhartgasse 1. T. 23.

Drucker Josef, Inhaber Drucker Gustav, Handel mit Knoppern und rohen Häuten, Zollhausglacis 27. T. 624.

Drucker Max, Gemischtwarenhändler, Frz. Josefstr. 17.

Družstvo „Hlasu" v Brně, registrierte Genossenschaft mit beschr. Haftung. Obmann: Serényi Otto, Graf, und 6 Vorstandsmitglieder.

Družstvo českých rolníků moravských v Brně, registrierte Genossenschaft mit beschr. Haftung. Dir.: Skopalík Anton in Zahlinitz und 3 Mitglieder. T. 849.

Družstvo „Moravské Orlice" v Brně, registrierte Genossenschaft mit beschr. Haftung. Vorstand Žáček Johann, Dr., und 6 Mitglieder.

Družstvo oděvníků pro nákup surovin a výrobu oděvů, První moravské, eingetragene Genossenschaft mit beschränkter Haftung. Dir.: Starý-Peschke Ferd., Schneider, Rennerg. 8; Cassier: Stransky Ludwig, Dornichg. 11; Controlor: Kostička Franz, Giskrastr. 10.

Dubail & Koffer, öffentl. Gesellschafter Adolf Dubail und Carl Koffer, Agentur für Colonial- und Materialwaren, Gr. Platz 19. Jeder zeichnet. T. 322.

Dückert Albert, Commissionshandel mit Farbwaren und Chemikalien, Ammoniakfabrication, Franzensglacis 15. T. 69.

Dvořáček Fr., Inhaber Franz Dvořáček, Apotheke, Josefstadt 6.

Dwořak Franz A., Baumeister, Van der Straßgasse 6.

Dworzak R., Schilderwerkstätte, Inhaber Raimund Dworzak, Neugasse 28.

E.

Eckler Josef, Tuchhändler, Gr. Platz 26.

Ehrlich W. & Cie., Dampfziegelei, Königsfeld, Rothe Mühle (außer Betrieb).

Ehrnreich Josef, Fabrik ätherischer Oele, Wienerg. 117. T. 733.

Eisenbach N., Inhaber Julius Eisenbach, Spodium-Erzeuger, Czernowitz.

Eisenmann Leopold jun., Inhaber Jos. W. Eisenmann, London, Spiritus-, Liqueur- u. Rosoglio-Erzeugung und Verschleiß, Bäckerg. 78. T. 232.

Eisenstein Josef & Sohn, Inhaber Alois Eisenstein, Schnittwarenhandel, Stadthofplatz 2.

Ekstein Lazar, Commissionshandel in Tuchwaren, Zeile 12/14. T. 503.

Elisenthaler k. k. priv. Spinnfabrik von Aron & Jakob Löw-Beer's Söhne, öffentl. Gesellschafter Jonas und Arnold Löw-Beer. Hauptniederlassung Elisenthal, Zweigniederlassung Ugartestr. 2. Jeder zeichnet. T. 277.

Ellinger Victor, Eisen- und Geschirrwarenhandlung, Rathhausg. 9.

Enders Alois, Inh. Richard Enders, Kaufmann, Großer Platz 24.

Engel A., Inhaber Arthur Engel, Buch- und Steindruckerei und Papierhandlung. Zeile 33. T. 647.

Engelmann Franz, Zimmermeister und Holzhändler, Giskrastr. 26. T. 27 a/b.

Epstein Bernhard & Comp., öffentl. Gesellschafter Bernh. Epstein und Bertha Pick, geb. Epstein, Buchhandlung, Antiquariat und Leihbibliothek, Johannesg. 20.

Epstein Paul, Malzfabrik in Kritschen bei Brünn, Inhaber Paul Epstein in Kritschen.

Ernst Adolf, Inhaber Heinrich Wilh. Ernst, Pottasche-Calcinierung, Comptoir Obstg. 3. T. 321.

Erste Brünner Eisendraht-, Drahtstiften- u. Nieten-Fabrik Eduard Till & Ant. Heider, öffentl. Gesellschafter Eduard und Methud Till, Nordbahnstr. 5. Procurist Eduard Breyer. T. 317.

Erste Brünner Maschinenfabriks-Gesellschaft. Olmützergasse 7. T. 1024 a/b. Glockengasse 5. T. 335. Die Firma wird vom Präsidenten oder dessen Stellvertreter und einem Verwaltungsrathe oder von einem Verwaltungsrathe mit einem Procuristen gezeichnet. Verzeichnis der zur Firmierung der Ersten Brünner Maschinen-Fabriks-Gesellschaft berechtigten Personen: Verwaltungsrath: Carl Luz, Realitätenbesitzer, Präsident; Josef Lehmann, kaiserl. Rath, 1. Vicepräsident; Siegmund Ritter v. Bauer, Bankier, Rudolf Grimus Ritter v. Grimburg, k. k. Hofrath, Generaldirector der priv. österr.-ungar. Staats-Eisenbahn-Gesellschaft, Aug. Hnevkovsky, Centraldirector, Ludwig Aug. Lohnstein, Director der k. k. priv. österr. Länderbank, Carl Mühlinghaus, Theilhaber der Firma Gebrüder Schoeller, Victor Freiherr v. Offermann, Grossindustrieller u. Herrschaftsbesitzer, Robert Priebsch, Fabriksbesitzer, Carl Stern, Director der Böhm. Escomptebank in Prag, Carl Sulzer-Schmidt, Theilhaber der Firma Gebrüder Sulzer, Winterthur, Friedrich Wannieck, Grossindustrieller, Präsident der Prager Eisenindustrie-Gesellschaft, Herrschaftsbesitzer etc., II. Vicepräsident; Procuristen: Carl Bräunlich, Leop. Kliment, Hans Weinerth.

Erste Brünner genossenschaftl. Verkaufshalle für Wohnungs-Einrichtung, reg. Genossenschaft mit beschr. Haftung, Gr. Platz 3/4. Director Heinrich Brodmerkel, Cassier Heinrich Leger und Vorstandsmitglied Hubert Wychodil.

Erste Brünner Zeitungs-Genossenschaft, reg. Genossenschaft mit beschr. Haftung, in Liquidation. Lipuidatoren: Dr. Johann Brüll, Arthur Engel u. Clemens Ottel.

Erste Königsfelder Emailgeschirr- und Metallwarenfabrik Bollmann & Co., persönl. haftender Gesellschafter Herm. Bollmann in Brünn, Procurist u. Commanditist Paul Bollmann. T. 49.

Erste mährische Fahrradwerke Peter Kohout & Cie., Inhaber Peter Kohout, Wawrastr. 40. T. 710.

Erste mähr. schles. Handschuhfabrik Theodor Löw, Inhaber Theodor Löw, Fischerg. 19.

Erste mähr. Sauerkrauterzeugung und Gemischtwaarenhandlung Jul. Schück vorm. Vogel, in Mödritz bei Brünn, Inhaber Julius Schück.

Erste mährische Sparcasse in Brünn. Oberdirector Dr. Emil Pozorný, Oberdir.-Stellvertreter Joh. Reibhorn. Firmierungsberechtigte Directionsräthe Carl Wawra, Heinrich Schreinzer, Franz Schaukal u. Anton Jelinek. Zeichnung collectiv. Johannesg. 4, 6, 8. T. 169.

Erste Werks-Genossenschaft der holzverarbeitenden Gewerbe in Brünn, reg. Genossenschaft mit beschr. Haftung

Director Johann Winter, Tischlerm., Zollhausglacis 33, Cassier Heinr. Petter, Tischlerm., Wawrastr. 26 und Controlor Franz Hersan, Tischlerm., Reitschulg. 6.

Erste Wiener Productiv-Genossenschaft der Hutarbeiter und -Arbeiterinnen, reg. Genossenschaft mit beschr. Haftung. Zweigniederlassung Brünn, Krapfeng. 40.

Escomptebank, Mährische, k. k. priv. Verwaltungsrath: Präsident: Schoeller Gustav, Ritter v. Mitglieder: Bauer Victor, Ritter v.; Hayek Siegmund; Klob Friedr., JUDr.; Löw Beer Jonas; Lehmann Josef, kais. Rath; Mühlinghaus Carl; Phull August, Freih. v.; Staehlin G. A., kais. Rath; Teuber Moriz, Edl. v. Directoren: Muntendorf Victor, Turetschek Wilhelm. Procuristen: Hussak Carl, Roeder Eugen, Wrbik Franz. Die Firma zeichnen collectiv je zwei Verwaltungsräthe oder ein Verwaltungsrath mit einem Procuristen oder einer der beiden Directoren mit einem Procuristen. Großer Platz 11. **T.** 1008.

Escompte-Gesellschaft, mähr.-schles., reg. Genossenschaft mit beschr. Haftung Obmann Carl Mühlinghaus; Obmann-Stellvertreter Victor Ritter v. Bauer; August Freiherr v. Phull, Rudolf M. Rohrer jun., Dr. Friedrich M. Klob und Wilhelm Turetschek, Josef Nebehosteny, Salomon Perlhefter, Philip Porges Adolf, Jahn, Nathan Lichtenstern, Robert Primavesi Vorstandsmitglieder.

Eßler Eduard Ernst, Agent in Handelsartikeln, Theresienglacis 7. **T.** 583.

Exner Eduard, Baumeister, Schmerlingstraße 17. **T.** 660.

Export Sauerkrautfabrik Franz Rudolezky in Priesenitz.

F.

Fabrication alkoholischer, aromatischer u. ätherischer Producte Eduard Schotz. Sitz der Firma: Commerzielles Bureau: Brünn-Königsfeld, Ugartestr. 11. Fabrik und Warenräume: Medlanko bei Königsfeld. Alleininh. der Firma: Emerich Carl Dittrich. Procurist: Heinr. Křiwanek.

Fassel Richard & Co., Inhaber Richard Fassel, Schuhwarenerzeugung, Zeile 57.

Feigel Siegmund, in Brünn, Schnittwarenhändler, Altbrünnerg. 10.

Feiwel & Briess, Malzerzeugung in Hussowitz 341, öffentl. Gesellschafter Jakob Feiwel, Geschäftsmann, Zeile 32 u. Rud. Briess. Jeder zeichnet. **T.** 580.

Feiwel Josef, öffentl. Ges. Julius u. Josef Freiwel, Rohproductenhandel, jeder zeichnet. Zollhausgl. 19. **T.** 533.

Feldmann Max, Galanterie-, Kurz- u. Wirkwarenhandel, Altbrünnergasse 17.

Fischer Albert, Kaufmann, Neug. 76. **T.** 764.

Fischer B., Inhaber Leopold Fischer, Porzellan-Galanteriewaren, Großer Platz 22. **T.** 241.

Fischer D. H., Inhaber Friedr. Abeles, Handel mit allen im freien Verkehre gestatteten Waren, Kircheng. 1.

Fischer H., Inh. Heinrich Fischer, Thierarzt und Wagenfabrikant, Dornichgasse 24. **T.** 600, Prokur. Rosa Dworzak.

Fischer & Ehrenfest, Inhaber Max Fischer u. Therese Ehrenfest, Ziegel-Erzeugung, Hohlwegg. 15. Jeder zeichnet. **T.** 258.

Fischmann B. & Co., öffentl. Gesellschafter Carl Pollak und Josef Reimann. Beide zeichnen. Cementwaren-Erzeugung und Betonbau, Sterng. 6. Franz Josefstr. 121. **T.** 585.

Fleischer Alois, Gemischtwarenhandlung, Jesuiteng. 25.

Flesch Alfred, Inhaber Alfred Flesch, Lederfabrik, Mondscheing. 4. **T.** 780.

Fluss Gisela, verehel. Ritschl, Handel mit allen Waren etc., Großer Platz 18.

Fluss Siegmund, Färberei, chem. Wäscherei, Zeile 38. **T.** 576.

Fogl N., Inhaber Nathan Natus, Miedererzeuger, Großer Platz 15/16.

Fockt's Leopold Nachfolger **Mayer** Eduard, Rennerg. 4. **T.** 758.

Förster Carl, Schafwollwarenhandel., beeid. Sachverst. in Schafwollwaren, Zeile 27. **T.** 612.

Frankl Alfred, Hdl.m. Sämereien u. Landesproducten in Brünn, Zeile 18. **T.** 584.

Frankl Bernhard, Schuhwarenhändler, Ferdinandsg. 17.

Frankl Franz, Tuchhändler, Zeile 18. **T.** 534.

Freiberger Jakob, Inhaber Adolf, recte David Frankfurter, Schnittwarenhandlung, Krautmarkt 13.

Freyschlag Jos., Inhaber Josef Norbert Freyschlag, Handel mit allen Waren deren Verschleiß an eine Concession nicht gebunden ist, Bürgerg. 49, **T.** 817.

Friedl F. & Füchsel, Inh. Adalbert Füchsel, Agentei i. Textilartikeln, Schmerlingstr. 23.

Friedmann Em. Jac. & Brüder, öffentl. Gesellschafter Alois u. Otto Friedmann. Papierhdl., Rudolfsg. 17. Jeder zeichnungsberechtigt. **T.** 132.

Frieß B., öffentl. Gesellschafter Therese und Eduard Frieß, Speditionsgeschäft, Bahnring 10. Jeder zeichnet. **T.** 344.

Frieß Jakob, Kohlendepot, Nordbahnhof. **T.** 285.

Frisch A. & Sohn, Inhaber Hermann Frisch, Baumwoll- und Schafwollwarenhandlung, Krautmarkt 17.

Frisch D. & Sohn, öffentl. Gesellschafter David und Moriz Frisch, Weingroßhandlung und Liqueurfabrik, Kröna 83. Jeder zeichnet. **T.** 811.

Ftačnik Hugo, Colonialwaren-, Küchengeräthe u. Emailgeschirr-Handlung, Adlergasse 18. **T.** 173.

Fuchs Rudolf, Nachfolger Franz Pudlowski, Wagenfabrikant, Ratwitplatz 4.

Fuchs Friedrich, Schürzenerzeugung, Rathhausg. 1. **T.** 465.

Fuhrmann Moriz, Schafwollwaren-Fabrik, Zeile 72. **T.** 541.

Fürth S., Inhaber Siegfried Fürth, Tuchrestenhandel, Theresienglacis 11.

Fuss Gustav, Maschinenfabrik und Eisengießerei, Kröna 62. **T.** 397.

G.

Gabrieli Adolf, Steinkohlenhandel in Brünn, Nordbahn-Kohlenhof. **T.** 191.

Gach Andreas, Inhaber Jos. Lehmann, Kaufmann, Rathhausg. 9. **T.** 200.

Gans M., Schafwollwarenhändler, Inhaber Markus Gans, Zeile 12.

Gardulski Ant., Hornviehhandel, Kröna 18.

Gebhardt F., Inhaber Fr. Gebhardt, Damen Modewarenhändler, Herreng. 5.

Gellner Gottlieb, Verkauf von Bier in verkorkten Flaschen, Obrowitz 23. **T.** 625.

Gellner & Fassel, öffentl. Gesellschafter Gottlieb Gellner und Ludwig Fassel, Obrowitz 23, Handel mit allen Waren.

Gellner & Austerlitz, Inhaber Salomon Austerlitz, Chocolate- und Canditenerzeugung, Procurist Gustav Austerlitz, Neug. 89. **T.** 40.

General-Agentur d. Ung.-Französischen Vers.-Actien-Gesellschaft, Zweigniederlassung Brünn, der in Budapest bestehenden Hauptniederlassung. Repräsentant ist Carl Mühlinghaus, öffentl. Gesellschafter der Firma Gebr. Schoeller. Procuristen Friedrich Czinczala, Victor Leitner. Zeile 46. **T.** 699.

Genossenschaft d. öster. ungar. Zuckerfabriken, reg. Gen. m. beschr. Haftung. Zweigniederlassung Brünn, Hauptniederlassung Wien.

Gerstmann & Lindner, Inhaber Samuel Gerstmann, k. u. k. Hof-Speditionsgeschäft, Krapfengasse 36. **T.** 100.

Gesellschaft der Brünner elektrischen Straßenbahnen, Direct.-Bureau Basteigasse 22. **T.** 265. Die Firma wird in der Weise gezeichnet, dass den vorgedruckten oder von wem immer geschriebenen Worten „Gesellschaft der Brünner elektr. Straßenbahnen" collectiv entweder zwei der von der Generalversammlung gewählten oder statutenmäßig cooptierten Mitglieder des Verwaltungsrathes oder ein solches Mitglied desselben und ein mit der Procuraführung betrauter Gesellschaftsbeamter, letzterer mit einem die Procura andeutendem Zusatze, ihre Unterschrift beisetzen. Verwaltungsrathsmitglieder: Hugo von Noot, Fabriksbes. in Wien, Rudolf Rohrer Vicebürgermeister in Brünn, Dr. Friedrich Klob, Advocat in Brünn, Dr. Richard Foregger, Hof- u. Gerichtsadvocat in Wien, Alfred Hochstetter, Fabriksbesitzer in Brünn, Samuel Kocherthaler, Director der Gesellschaft für elektrische Unternehmungen in Berlin, Rudolf Menkhoff, Director u. Regierungsbaumeister in Berlin, Otto Bohlmann, Kaufmann in Berlin. Procurist Egon von Lenz, Betriebsdirector.

Geßler Carl & Singer, Agentur in Baumwolle u. Wollgarne, öffentl. Gesellschafter Carl Geßler u. Emil Singer, Hutterteich 4. Jeder zeichnet selbständig. **T.** 657.

Gierke Carl F., Inhaber Anton Classen, Kratzen- und Riemenerzeugung, Josefstadt 4. Procurist Cornelius Büngens. **T.** 591.

Gitis Leon, Inhaber Leon Gitis, Metallwarenhandel, Ferdinandsg. 11.

Glaser Michael, Schlosserei-, Messing- und Eisenwarengeschäft, Czechnerg. 5. Proc. Ernestine Glaser. Niederlage Staatsbahn-Viaduct, Gewölbe Nr. 42. **T.** 310.

Glassner's A. Witwe, Apotheke „Zum heil. Geist", Inhaber Pawel Eugen, Franzensglacis 1.

Goldschmidt M. & Sohn, Inhaber Heinr. Goldschmidt, Galanteriewarenhandlung, Großer Platz 19.

Gomperz Philipp, öffentl. Gesellschafter Julius u. Max Gomperz in Brünn, Schafwollwarenfabrikant, Verwechslungsgesch. von Staats- u. sonstigen Wertpapieren. Das Gewerbe ruht seit 1898.

Gottlieb Brüder & Brauchbar, Brünner Email-, Eisen- und Blechwaren-Fabrik, öffentl. Gesellschafter Ignaz u. Rudolf Gottlieb und Wilhelm Brauchbar. Flussbettg. 6. Jeder zeichnet. **T.** 253.

Gottlob Brüder, Inhaber Siegmund Gottlob, Weberei und Handel mit neuen Kleidern und Wäsche, Krautmarkt 11.

Grafnetter Johann, Kürschner u. Händler mit Filz- und Strohhüten, Ferdinandsgasse 13/15.

Grand Hôtel, Commandit-Gesellschaft. Ant. J. Siegl und Arnold Grünfeld zeichnen collectiv u. zwei Commanditisten. Bahnring 18/20. **T.** 348.

Graupner C. F., vormals Theodor Leidenfrost, Kunst- u. Schönfärberei, Inhaber Carl F. Graupner. Obrowitz 16/24. **T.** 637.

Greger Thomas, Gemischtwarenhandlung, Thalg. 13.

Gröger Emil, Handelsagent, Zollhausgl. 17. **T.** 536.

Grolich Joh., Droguenhandlung „Zum weißen Engel", Johannesg. 5.

Gropper N., Inhaber Nathan Gropper, Tuchhandel, Zeile 18. T. 595.
Groß Bernhard, Inhaber Ludwig Groß, Handelsagentur, Zeile 17. T. 253.
Grossfeld Josef, Handel mit allen Waren, Mühlg. 13. T. 607.
Günther J. E., Inhaber Hans Günther, Spitzen- u. Damenputzwarenhdl., Ferdinandsg 3.
Gürtler Moriz, Inhaber Alois Gürtler, Tuchhandlung, Krapfengasse 37. T. 520.
Gutmann Gebrüder, Hauptniederlassung Wien. Kohlendepot in Brünn, Nordbahnhof. T. 186.

H.

Haas Philipp & Söhne, Zweigniederlassung Brünn, Ferdinandsg. 30 der in Wien bestehenden Hauptniederlassung. Inhaberin ist die Actiengesellschaft der k. k. priv. Teppich- u. Möbelstoff-Fabriken vorm. Phillipp Haas & Söhne in Wien. Je zwei Procuristen zeichnen die Firma. Dir. Eugen Uhl; Proc.: Hans Zelenka, Franz Müller. T. 161.
Habiger Franz, Inhaber Franz Habiger, Gemischtwarenhändler in Brünn, Eichhorng. 24.
Häller Therese, Damenkleiderhandel. Inhaberin Therese Häller †. (Hiervon ist ein Concurs), Procuristin Jenny Häller, Ferdinandsg. 6.
Hankam S., Inhaber Samuel Hankam, Rosoglio-, Liqueur- und Rum-Erzeugung, Zeile 4.
Hartmann Max, Inhaber Julius Hartmann, k. u. k. Hoflieferant, Schneider, Rennergasse 10. T. 121.
Hartmann Moriz, Kleidererzeuger, Johannesgasse 10.
Hauer Carl, Handschuhmacher, Herreng. 4.
Hauser Moriz, Gemischtwarenhändler, Kröna 12.
Hauszer Hugo J., Inhaber Hugo Ignaz Hauszer, Handel mit Waren, die an eine Concession nicht gebunden sind. Obrowitz 14.
Hecht D., Inh. Hugo Hecht, Schafwollwarenfabrikant, Spitalwiese 10. T. 361.
Hecht Emanuel J., Gesellschafter Emanuel, Max, Siegfried u. Victor Hecht. Jeder zeichnet selbständig. Schafwollwaren-Erzeugung, Zeile 62. T. 586.
Hecht Jul. Jos., Inhaber Johann Mrkos, Handel mit Sämereien, Landesproducten, Jakobsgasse 3. T. 306.
Hegner Isid. & Co., Inhaber Nathan Seidl, Tuchfabrik, Czechnerg. 6. T. 378.
Heimer Siegmund, Baumwollwarenhändler, Krautmarkt 19.
Hein M. S., Inhaber Moriz Hein, Korkstoppel-Erzeuger, Mühlg. 21.
Heinisch Ferdinand, Inhaber Eug. Heinisch, Schuhwaren-Geschäft, Krapfengasse 15. T. 488.
Heiter Wilh., Tischler, Augarteng. 4. T. 18.
Herber L., Bank- u. Großhandlungshaus, Inhaber Leopold Herber v. Rohow. Collectiv-Procuristen: Anton R. Březa, Hugo Přihoda und Ignaz Demoulin, Großer Platz 3. T. 115.
Herber Laur. jun., Bank- und Wechselgeschäft, Inhaber Robert Schütz. Collectiv-Procuristen: Karl Habesser, Leop. Kowarcz, Otto Ruth, Wawra Ed. Großer Platz 10. Zweigniederlassungen: Neutitschein, Mähr.-Schönberg und Zwittau. T. 1004.
Herdan H., Commissionshändler in Schafwollwaren, Adolf Herdan, Proc., Zeile 14. T. 799.
Herold Jos., mechanische Leinen- Jute- und Wollwarenfabrik, öffentl. Gesellschafter Josef Herold, Carl Herold, Franz Wenzlowsky und Leopold Himmelreich, Joset Herold zeichnet allein, die übrigen Gesellschafter collectiv. Zollhausglacis 23. T. 530.
Herrmann's Raimund Nachfolger Ad. Schwarz, Brünner Spinnereimaschinenfabrik, Spitalwiese 6 u. 15. T. 645.
Hess Carl, öffentl. Gesellschafter Gustav u. Rud. Hess, Schafwollw.-Fabrikanten, Biala. Niederlage Brünn, Bahnring 6.
Heumann J., Inhaber Isak Heumann, Gemischtwarenhdl., Bürgerg. 46.
Hiller's Ad. Wwe. & Sohn, öffentl. Gesellschafter Adalbert u. Richard Hiller. Glockengießerei, Metallwaren- u. Feuerlöschgeräthe-Fabrik, d'Elvertstr. 8. Jeder zeichnet. T. 74.
Himmelreich & Zwicker, Streichgarnspinnerei, öffentl. Gesellschafter Heinrich Himmelreich und Julius Zwicker. Neug. 61. Jeder zeichnet selbständig. T. 594.
Hirsch S. & Co., öffentl. Gesellschafter Salomon Hirsch u. Victor Kinzl, zeichnen collectiv, Bank- u. Commissionsgeschäft, Neug. 30.
Hirsch F. J., Inhaber Franz Josef Hirsch, Hauptrepräsentant d. Allgemeinen Assecuranz in Triest (Assicurazioni generali) und General-Agentschaft der Ersten österr. allgem. Unfall-Versicherungs-Gesellschaft in Wien. Procuristen: Johann Strauß und Rudolf Hirsch, Theresienglacis 3. T. 575.
Hladky Carl, Gemischtwarenhandlung, Neugasse 16.
Hlava Carl, Gemischtwarenhandel, Gomperzgasse 19 u. Wawrastr. 22.
Hnat Alois, Haus- und Küchengeräthehdl., Krapfeng. 12.
Höchsmann & Cibulka, Blechgeschirr- u. Emailwaren-Fabrik „Moravia", öffentl. Gesellschafter Eduard Höchsmann und Anton Cibulka, Hussowitz. Jeder zeichnet. T. 629.
Hochstetter & Schickardt, öffentl. Gesellschafter Justine und Alfred Hochstetter und August v. Phull. Jeder zeichnet. Fabrication chem. Producte, Dornichgasse 47. Procurist Rich. Kollisch. T. 409.
Höckl J., Inhaber Josef Höckl, Gemischtwarenhandlung, Dornichg. 13.
Hoffmann C., Inhaber Carl Hoffmann, Gemischtwarenhandlung, Neustiftg. 29.
Hoffmann L. J., Inhaber Leopold Josef Hoffmann, Gemischtwarenhdl., Bahnring 22. T. 754.
Hofmann & Co., Inhaberin Marie Hofmann. Procurist Josef Hofmann, Speditionsgeschäft, Bahnring 24. T. 350.
Hofmann Rudolf, Apotheker, Eichhorng. 26.
Hofner Math., Apotheker, Zeile 7. T. 919.
Holzer Louis, Inhaber Louis Alois Holzer. Färberei, Obrowitz C.-Nr. 157. T. 636.
Homa & Jank, öffentl. Gesellschafter Edmund Homa und Adolf Jank. Tuch- u. Modewarenhandlung, Jeder zeichnet. Großer Platz 28.
Honig D., Inhaber David Honig, Brantwein- und Rosoglio-Ausschank, Bäckergasse 64/66.
Horký Alois, Inhaber Alois Horky, Gemischtwarenhandlung, Bürgerg. 39.
Horný & Zauner, öffentl. Gesellschafter Rudolf Horný und Mathias Zauner, Eisenhandlung, Kröna 6. T. 304.
Horowitz & Witrofsky, öffentl. Gesellschafter Philipp Horowitz, Otto und Alois Witrofsky. Erzeugung äther. Oele, Essenzen u. Couleurs, Schüttg. 8. Jeder zeichnet. T. 384 a/b.
Hospodářský potravní spolek „Svornost" v Maloměřicích, reg. Gen. m. beschr. Haftung. Director Johann Srba in Maloměřitz Nr. 160; Cassier Jakob Kura, Geschäftsführer Josef Bednař in Maloměřitz.
Hôtel Neuhauser, Inhaberin Emma Neuhauser, Hôtel u. Kaffeehaus, Ferdinandsgasse 29. T. 223.
Hradetzky A., Inh. Adolf Hradetzky, Einzelnproc. Victor und Ernst Hradetzky, Bier-Exportgeschäft, Kirchengasse 4. T. 114 u. Tivolig. 22. T. 82 u. 92.
Hrček Th. & Joh. u. Ed. Neugebauer, Haupt-Niederlassung Mařatitz, Zweig-Niederlassung Königsfeld bei Brünn zum Betriebe der Wagenfabrication, öffentl. Gesellschafter Johann und Thomas Hrček und Eduard Neugebauer. Jeder zeichnet selbständig.
Hubáczy J., Inhaber Josef Hubáczy, Erzeugung landwirtschaftlicher Maschinen u. Verleihung von Dampfdreschmaschinen und Dampfpumpen, Czechnerg. 1 a.

Hubel F., Inhaber Ferdinand Hubel, Gemischtwarenhändler, Neug. 12.
Huber Ludwig, Kurz- u. Modewarenhändler, Ferdinandsg. 10/12.

J.

Jahn Franz, Wollabfallhandel, Franz Josefstraße 61.
Jančik F., Inhaber Franz Jančik, Gemischtwarenhändler, Königsfeld.
Janik Bruno, Speditionsgeschäft u. Kohlenverkauf, Krapfeng. Nr. 33. T. 873.
Janotta Joh. A., Gemischtwaren, Kohlen und Brennholz, Ferdinandsg. 45. T. 343.
Jelinek Anton, Baumeister, Basteigasse 7. T. 549.
Jelinek Jos., Baumeister, Basteig. 7. T. 549.
Jelinek Josef, Buchdruckerei in Brünn, Inhaber: Josef Jelínek, Fröhlicherg. 17.
Jelinek Wilhelm, Handel mit Schneiderzugehör, Ferdinandsg. 11/13.
Jellinek, Brüder, öffentl. Gesellschafter Leopold und Edmund Jellinek, Schafwollwaren- und Tricotagen-Erzeugung. Jeder zeichnet. Czechnerg. 6 T. 378.
Jellinek Josef, Handel m. Spiritus, Zucker und Melasse, Kröna 8. T. 370.
Jellinek Simon, Agent in Wolle u. Baumwolle, Theresienglacis 11. T. 671.
Irrgang Friedr., Gesellschaftsfirma: Buchdruckerei u. Buchhandlung, öffentl. Gesellschafter: Rud. Rohrer jun. und Friedrich Irrgangs Nachlass, Ferdinandsgasse 34. T. 188.
Isakiewicz Ig., Inhaber Emil Isakiewicz, Liqueur- und Rum-Fabrik, Ferdinandsgasse 45. T. 774.
Julienfelder Kalkerzeugung G. Zelniczek, Inh. Gottfried Zelniczek in Brünn, Ottgasse 5. T. 620.
Julinek Joh., Firmainhaber Johann Julinek, Haupt-Niederlassung in Bilowitz, Zweig-Niederlassung in Brünn, Kunstmühle, Brettsäge und Schwarzbrotbäckerei in Brünn, Zeile 31. T. 568.
Jury Richard E., Gemischtwarenhandlung, Zeile 103.

K.

Kaff Isidor, Mühlenvertreter, Kaiserring 6.
Kallab Anton, Commissionshandel in Tuch- und Schafwollwaren aus der Fabrik Ferdinand und Emil Kallab in Groß-Meseritsch, Bahnring 10. T. 349.
Kallab & Haller, Inhaber Victor Kallab, Tuchausschnitt, Zollhausglacis 19. T. 658.
Kallina F., Inhaber Theodor Kallina, Kaufmann, Kröna 41. T. 426.
Karafiat Leopold & Kucharz, öffentl. Gesellschafter Leopold Karafiat und

Leopold Kucharz, Buchdruckereibesitzer, Lažanskyplatz 3. Beide zeichnen. T. 15.

Karafiat G. & R., Inhaber Rich. Karafiat, Buchhandlung, Ferdinandsg. 21. T. 744.

Karafiat & Sohn, Inhaber Georg Karafiat, Verlagsbuchhandlung, Großer Platz 29.

Karafiat & Winter. Siehe Winter & Karafiat.

Karg J., Inhaber Johann Karg, Blousen, Schürzen und Wäscheerzeugung Zeile 21.

Karger & Co. in Kumrowitz, Inhaber Rudolf Karger, äther. Oele und Liqueur-Fabrik, Kumrowitz 60. T. 403.

Karpeles C. F., Inhaber Carl Karpeles, Spediteur, Vertretung der Firma Schenker & Cie., Zollhausglacis 33. T. 560.

Katscher's J. Sohn, Inhaber Heinrich Katscher, Ledererzeugung, Schüttg. 7. T. 382.

Käufler Bernhard, Gemischtwarenhändler, Neugasse 99, öffentl. Gesellschafter Bernhard Käufler u. Emil Käufler. Jeder zeichnet.

Keiner L. & Co., Inhaber Hans Hannakampf, Lampenhandlung und Petroleum, Herreng. 15, Schwertg. 2. T. 435.

Kellner S., Inhaber Samuel Kellner, Getreide- und Futterhändler, Adlerg. 1.

Kessler & Gross, öffentl. Gesellschafter Julius Kessler und Siegm. Gross, Kurz-, Galanterie-, Schnittwaren- und Damenmodewarenhandlung, Ferdinandsg. 18/20.

Kindl Anton, öffentl. Gesellschafter Victor Stenitzka und Johann (Jean) Kopřiva. Zeichnen collectiv. Buchdr., Neustiftg. 3/5. T. 194.

Kinter H., Inhaber Heinr. Kinter, Gemischtwarenhandlung, Wienerg. 12.

Kirschner's Em. Söhne, Inhaber Eduard Kirschner, Lederhandlung, Kröna 14. T. 391.

Kirschner Max, Inhaber Max Kirschner, Handel mit Schuhwaren und Leder, Großer Platz 17/18.

Klar Berthold, Glas- und Porzellanwarenhändler, Rathhausg. 6.

Klazar Anton, Hauptniederlassung Königinhof, Zweigniederlage Brünn, Erzeugung von Jutewaren; öffentl. Gesellschafter Franz u. Heinr. Klazar. Wannieckstr. 30. Jeder zeichnet. T. 355.

Klein Brüder, Inh. Hugo Klein, Juweliergeschäft, Gr. Platz 17/18. T. 195.

Klepetař F. & Co., öffentl. Gesellschafter Friedrich Klepetař, Walter Klepetař und Berthold Klepetař. Jeder zeichnet. Rüböl-Fabrik, Hussowitz 41. T. 588.

Kletzl Theodor, Holzhändler und Zimmermeister, Kröna 81/83, T. 399 und Kumrowitz.

Klič Brüder, k. u. k. Hof-Atelier Rafael, öffentl. Gesellschafter Ottokar und Jaroslaw Klič, photographisches Atelier, Neug. 4. Jeder zeichnet. T. 698.

Kličník Arnold, Optiker, Rudolfsg. 16. T. 113.

Klinger Ig., öffentl. Gesellschafter Oskar u. Ottomar v. Klinger, beide in Neustadtl, Bez. Friedland. Jeder zeichnet. Proc.: Albert Speyer, Josef Krause, Robert Eder, Klinger Oskar Edler v. und Wilhelm Rosenberg. Hauptniederlassung in Neustadtl, Zweigniederlassung Wien u. Brünn, Theresiengl. 13. T. 538.

Kment Moriz & Sohn, öffentl. Gesellschafter Moriz Kment sen. u. jun., Kupferschmied, Wawrastr. 20. Jeder zeichnet selbständig. T. 252.

Knauthe's R., Buch-, Kunst-, Musikalien- u. Antiquariatshandlung, Inhaber Aug. Bartel, Rennergasse 9. (Thonethof.)

Kohn Berthold, Commissionshandel mit Schreibmaschinen etc., Johannesgasse 5.

Kohn Adolf, Bau-, Brennholz- und Kohlenhandlung, Wawrastr. 37. T. 283.

Kohn G. & Sohn, Inhaber Max Kohn, Ziegelei u. Erzeugung von Thonwaren in Bohonitz. T. 262.

Kohn Ignaz, Spiritus- u. Landesproducten en gros, Bahnring 24. T. 177.

Kohn Ignaz M., Gemischtwarenhandel, Rathhausg. 4.

Kohn's Lazar Sohn, Leinwandhandel, Inhaber Nathan Kohn, Rudolfsg. 6.

Kohn Max, Inhaber Richard Richards, Schafwollwaren-Fabrik, Zeile 6. T. 356. Comptoir T. 537.

Kohn Max, Bauunternehmung, Inhaber Max Kohn, Altbrünnerg. 7. T. 86.

Kohn & Perlhefter, Inhaber Salomon Perlhefter, Lederhandlung en gros, Zollhausglacis 13. Procurist Karl Stiaßný, T. 602.

Komarek's F. J. Nachf. **Foit & Paiker,** Specerei-, Farb- und Materialwarenhandlung, Brünn, öffentl. Gesellschafter Wenzel Foit u. Emil Paiker, Jakobsplatz 2. Zeichnen collectiv. T. 499.

König Hugo, Tuchh., Bahnring 14. T. 334. Einzelproc. Charlotte König, Collectiv-Proc. Moriz Braun.

Königsgarten Bernhard, Handel mit gebr. geistigen Getränken, Zollhausgl. (Staatsbahn-Viaduct) 28. T. 821.

Königsgarten Ig., öffentl. Gesellschafter Ludwig, Ignaz und Fritz Königsgarten, Blechfabrik, Dornichg. 37. Jeder zeichnet selbständig. T. 401.

Königsgarten Sigmund, Tuchhandlung, Pilgramg. 6. T. 302. Procur. Ida Königsgarten.

Kopřiva J., Inhaber Johann Kopřiva, Tuchrestenhandel, Dominicanerplatz 6.

Kordina Ed. & Co., öffentl. Gesellschafter Eduard Kordina, Christian Záček und Ferd. Haas, Handel mit Artikeln für industrielle Unternehm., Giskrastr. 30. Jeder zeichnet collectiv. T. 90.

Koritschan M., allein. Inhaber Edmund Koritschan, Weinhandlung, Neug. 107.

Koritschoner J., Inh. Julius Koritschoner, Speditionsgeschäft, Rossitzer Bahnhof.

Kornfeld M. & Söhne, öffentl. Gesellschafter: Leopold und Ignaz Kornfeld, Commissions-Geschäft in Tuchwaren, Theresienglacis 15. T. 628. T. 831.

Korngold S., Inhaberin Johanna Korngold, Erzeugung, Verschleiß und Ausschank von Rosoglio und Liqueuren, Zeile 47.

Kossauer Josef, Inhaberin Cyrilla Žalud, vereh. Motička, Mahlmühle, Kumrowitz. T. 308.

Kotouczek Adolf, Gemischtwarenhandlung, Minoritengasse 1.

Kotouczek Wilhelm, Specerei- und Colonialwarenhändler, Altbrünnerg. 1.

Kowařik Carl, Hüttenwerksvertreter, Agentie in Eisen, Rennerg. 12. T. 96.

Krackhardt's Ernst Nachf. **Glaser & Gessner,** Metallwaren- und Maschinenfabrik, Kupfer- und Kesselschmiede, Brünn (Commanditgesellschaft) öffentl. Gesellschafter Carl Glaser und Eduard Gessner, Kröna 60. Jeder zeichnet. T. 400.

Kraßl Josef, öffentl. Gesellschafter: Carl Kraßl u. Rudolf Kraßl, Seifensiederei, Josefstadt 19. T. 571.

Kraus Carl, Confection. Ferdinandsg. 8.

Kreczy Theodor siehe Presstoff-Fabrik.

Krenes & Gotz, öffentl. Gesellschafter: Julius Franz Krenes, Heinrich Gotz, Ausführung von Gas, Wasserleitungen, Beheizungs- und Lüftungsanlagen. Basteig. 3. Julius Franz Krenes. Zeichnet allein.

Kreuziger Josef, Speditions-Geschäft, Theresienglacis 5.

Krickl Ernst & Schweiger, Gesellschafter: Ferdinand Kiss, Carl August Kaube, Heinrich Wrschtiala, Béla Prinner und Julius Schmarda; Hauptniederlassung Wien, Seiden- und Paramentenhandlung. Zeichnen collect. Vertreter in Brünn Franz Binder, Dominikanerg. 5.

Krinninger Josef, Conditorei, Ferdinandsgasse 11/15. Inh. Josef Krinninger. T. 127.

Krükl Franz, Commissionswaarenhandel, Neug. 5, Zweigniederlassung der in Wien bestehenden Hauptniederlassung.

Kubesch, Gebrüder, öffentl. Gesellschafter: Adolf, Heinrich und Julius (†) Kubesch, Mühlsteinhandlung und Erzeugung von Maschinen für das Müllergewerbe, Neugasse 42. Jeder zeichnet.

Kubiček Carl, Inh. Carl Kubiček, Tuchrestenhandel, Krautmarkt 7.

Kučera Thomas & Co., Inhaber Franz Bokisch, Theer-Productengeschäft in Kumrowitz, Plankeng. 55.

Kuhn Ignaz, Wollwarenerzeugung, Zeile 95. T. 635.

Kuhn Julius, Appretur, Carlsglacis 21/23. T. 33.

Kuhn Otto & Co., Wollwarenerzeugung, Wawrastr. 34, persönlich haftender und zur Zeichnung der Firma allein berechtigter Gesellschafter ist Otto Kuhn, Fabrikant in Brünn, Wawrastr. 34. T. 276.

Kürschner Adolf, öffentl. Gesellsch. Adolf, Karl und Dr. Richard Kürschner, jeder zeichnet. Lohnweberei, Zeile 22/26. T. 630.

L.

Lacina A. & Co., Schimitz, Mahlmühle, öffentl. Gesellschafter Albin Lacina & Joh. Spaček. Jeder zeichnet.

Lamatsch H., Inh. Hermine Lamatsch, Müllerei in Priesenitz 26. Prokurist Ruprecht Lamatsch.

Landes-Verband d. deutsch-mähr. Herdebuch-Genossenschaften, registr. Gen. mit beschr. Haftung in Brünn, Präsident Josef Springer, Wirtschaftsbes. in Pirnik, Präs.-Stellvertr. Franz Staffe in Klantendorf u. 4 Vorstandsmitglieder.

Lang Rudolf, Hauptniederlassung in Brünn, Steinmetzmeister, Plankeng. 21.

Lange Carl Wilh., „Erste Brünner Dampfwaschanstalt u. Charlottenbad", Josefstadt 10. T. 590.

Lassmann Arnold, Inh. Ferdinand Haschke. Handel mit allen Waren, deren Verschleiß an eine Concession nicht gebunden ist, Großer Platz 9. T. 123.

Latzko Henry, Exportgeschäft in Textilwaren, Carlsglacis 9/11. T. 88.

Laufer Hermann, Commissionshändler in Wollwaren, Zeile 25. T. 652.

Laufer Jakob, Schafwollwarenlager, Zeile 11, Prokur.: Elise Laufer. T. 610.

Laufer Josef, Inhaber Josef Laufer, Schafwollw.-Commissionsgeschäft, Theresienglacis 13, Procur.: Bertha Laufer. T. 540.

Laufer Moriz, Brüder, öff. Gesellschafter Julius Laufer, und Max Laufer. Mühlgasse 17. Jeder zeichnet. T. 475.

Lažansky & Schenk, öffentl. Gesellschafter: Daniel Lažansky & Siegmund Schenk, Tuchausschnitt, Dorethof. Jeder zeichnet. T. 554.

Lebowitsch K., Inhaber Wilhelm Sonderling, Miedererzeugung, Ferdinandsgasse 13.

Lederer Hermann, Tuchrestenhandlung, Zeile 18.

Lederer & Porges, Brünn-Königsfelder Maschinenfabrik, öff. Gesellschafter Aug.: Lederer und Philipp Porges in Königsfeld. Zeichnen collectiv. T. 26.

Lederfabriks-Actiengesellschaft, Brünner, vormals Adalbert Laseker. Präsident Gerhardus Hermann, Commerzienrath, Fabrikant in Wien. Verwaltungsräthe: Ehren-

feld Adolf in Wien, Ernst Ludwig, Dr., Pinkas Moriz, Wien, Ruber Joh., Fabriksdirector und Procurist, welcher die Firma collectiv mit einem Verwaltungsrathe zeichnet. Kröna 87. T. 398.

Legath Franz, Galanteriewaren-Händler, Inhaberin Fanni Legath, Ferdinandsg. 8.

Lehmann Jos. & Co. Nachf., „Zum schwarzen Hund“, Inhaber Franz Schaukal, Droguerie und Chemikalienhandlung en gros und en détail. Comptoir und Verkauf: Ferdinandsg. 24. T. 207. Lagerhaus: Dominicanerg. 15. T. direct 207.

Leidenfrost Theodor, vide Carl Graupner, Kunst- u. Schönfärber, Obrowitz 24. T. 637.

Lettowitzer Keramik-, Chamotte-Ofen-Fabrik, registrierte Genossenschaft mit beschr. Haftung in Brünn. Vorstand: Dr. Franz Dvorsky, Prof., Carl Kepka, Prof., Vincenz Vencálik, Dr. Theodor Andrle, Advocat, Josef Poláček, Landes-Ingenieur in Brünn und Franz Pescider Verwalter in Lettowitz.

Leykam-Josefsthal, Actiengesellschaft für Papier- u. Druckindustrie in Wien, Niederlage Brünn, Jodokstr. 5. Die Stammfirma wird collectiv gezeichnet von zwei Verwaltungsräthen oder einem Verwaltungsrath und einem Procuristen.

Lichtenstern J. & Comp., öffentl. Ges. Hugo und Jaroslav Lichtenstern, Baumaterialienhdl., Bahnring 22. Zeichnen collectiv. T. 878.

Lidel's Rob. Erben, Inhaber Paul Robert Lidel, Gummiwarenhandlung, Commissionsgeschäft in allen Handelsartikeln, Großer Platz 21. T. 145.

Lidl Josef, Musik-Instrumentenhandlung, Adlergasse 7.

Liebesny Leopold, Inhaber Leopold Liebesny, Agentur in Handelsartikeln, Herreng. 6.

Liebschütz Hermann, Speditions- u. Commissionsgeschäft, Adlerg. 34. T. 328.

Lindner J. G. & Merz, öff. Gesellschafter Johann Georg Lindner und Josef Merz, Fettextraction für Wolle und Wollabfälle, Wannieckstr. 12. Jeder zeichnet. T. 376.

Linka & Rosola, Inhaber Anton Linka, Droguen-, Chemikalien-, Giftstoffe-, Medicinalkräuter-Handlung, Verbandstoffe, chirurgische Gummiwaren, Feuerwerkskörper, Adlerg. 7. T. 202.

Localbahn Auspitz, Offermann & Bauer in Brünn, öffentl. Gesellschafter Dr. Carl Freiherr v. Offermann und Victor Ritter v. Bauer, Rennerg. 5. Firmieren collectiv. T. 110. Den Betrieb führt die k. k. pr. Kaiser Ferdinands-Nordbahn.

Löffler, Brüder, Tuchrestenhandel, öffentl. Gesellschafter Moriz und Alois Löffler. Krapfengasse 44/46 (Dorethof). Jeder zeichnet selbständig, T. 643.

Löffler Josef, Schnittwarenhandlung, Krautmarkt 4.

Löffler Julius, Schnittwarenhandlung, Krautmarkt 20.

Löw Adolf & Sohn, Inhaber Carl Löw, Collectiv-Procura: Carl Lemerz und Carl Wild, Tuchfabrik, Zeile 76. T. 640.

Löw Moriz, öffentl. Gesellsch. F. Löw und Moriz Stern, ätherische Oele, Hussowitz.

Löw Theodor, vide „Erste mähr.-schles. Handschuhfabrik“.

Löw Wilhelm, Inhaber Wilhelm Löw, Fabrication gebr. geist. Getränke u. Weingroßhandel Kröna 37 und Černowitz.

Löw-Beer Mos., Gesellsch. Alfred, Rudolf und Benno Löw-Beer. Schafwollwaren-Fabrik, Hauptniederlassung in Zwittawka. Zweigniederlassung in Brünn, Czechnerg. 20. Zur Zeichnung berechtigt die 3 vorgenannten Gesellsch. und der Procurist Leopold Weiß. T. 365.

Löw-Beer Sam., Inhaber Ignaz Löw-Beer, Grosshändler, Carlsglacis 9/11. T. 572.

Löwenthal, Brüder, Handel mit Sämereien, öffentl. Gesellschafter Julius und Emil Löwenthal und Filipp Spiegel, Dornichgasse 1. T. 345, jeder zeichnet.

Ludwig Bernh., Hauptniederlassung in Wien, Möbelfabrik, Niederlage in Brünn, Basteigasse 18. T. 838.

Luhatschowitz, Bad, vide „Actiengesellschaft Bad Luhatschowitz“.

Lusar L., Inhaber Leopold Lusar, Apotheker, Ferdinandsg. 1. T. 291.

Lustig Gottlieb, Inhaber Anna und Leopold Lustig, Liqueurfabrik u. Ausschank, Wienerg. 6. T. 721.

M.

Mährischl Max, Kurzwarenhandlung, Ferdinandsg. 22.

Mähr.-schles. Escomptegesellschaft, registr. Genosseuschaft mit beschränkter Haftung. Obmann Carl Mühlinghaus, Obmannstellvertr. Victor Ritter v. Bauer und 10 Vorstandsmitgl. (Vide „Escomptg. mähr.-schles.“)

Mandl A. M., Inhaber Hugo Otto Mandl, Thee- und Rumhandlung, Ferdinandsg. 2. T. 199.

Mandel N., Inhaber Nathan Mandel, Speditionsgeschäft u. Reisebureau, Theresienglacis 3. T. 906.

March, Mauri, Manresa & Co., öffentl. Gesellschafter Juan March u. Juan Mauri, Korkwarenhandel, Augustinerg. 8. Letzterer zeichnet allein. T. 98.

Markitan Anton, Handel mit Wollgarnen, Wirk- u. Strickwaren, Großer Platz 20.

Maschek Brüder, Tischlerei, öffentl. Gesellschafter Josef und Carl Maschek. Jeder zeichnet. Czechnergasse 9, T. 377.

Maschinenbau-Actien-Gesellschaft vorm. Breitfeld, Daněk & Co., in Prag, Filiale in Blansko. Director Eduard Steckl in Blansko. T. 692. Niederlage Brünn, Kröna 22. Anton, Krumpholz Bevollmächtigter. T. 374.

Matauschek Hans, Gemischtwarenhändler, Herreng. 3.

Matzenauer Carl, Baumeister, Inhaber Max Matzenauer, Czechnerg. 13. T. 747.

Matzner Ignaz, öffentl. Gesellschafter Ignaz Matzner und Arthur Perlmann. Jeder zeichnet. Juwelen, Gold-, Silberwaren und Taschenuhren, Ferdinandsg. 13/15. T. 190.

Mautner Adolf, Handel mit Tuchresten und Trödlerei, Bahnviaduct 4.

Mayer's Anton Neffe, Inh. Conrad Lintner, Gemischtwarenhdl., Krapfeng. 5. T. 105.

Mayer's Carl Söhne Nachf. in Brünn, Inh. Carl Mayer, Erzeugung von Thonöfen u. Hafnergew. Niederl. Krapfeng. 29. T. 522.

Meiler Ludwig, Inh. Ludwig Meiler, Tuchhändler en gros, Bahnring 16. T. 736.

Meinl Julius, öffentl. Gesellsch. Julius Meinl sen. & jun. u. Alois Floderer, Gemischtwarenhdl. in Wien, Zweigniederlassung in Brünn, Gr. Platz 16, T. 852.

Meisl Rudolf, Modewarenhändler, Krapfeng. 4

Mikesch Franz, Comanditgesellschaft, Handel mit Wollgarn-, Strick- und Wirkwaren, zur Firmazeichnung berechtigte Gesellschafterin Rosa Mikesch, Ferdinandsg. 2.

Minich Brüder, offene Gesellsch. Eduard u. Max Minich, Handel mit Colonialwaren und Landesproducten. Jeder zeichnet. Kröna 8.

Mödritzer Kunst- und Walzmühle, Gustav Steinbrecher, Procurist Friedrich Steinbrecher in Mödritz.

Mödritzer landw. Sauerkraut Gen. für Mödritz und Umgebung, reg. Gen. m. besch. Haftung. Obmann: Josef Pohnitzer, Obmannstellvertreter: Heinr. Weithofer, und 8 Vorstandsmitgl.

„Moravia“, Brauerei- u. Malzfabriks-Actien-Gesellschaft, Bierbrauereien in Brünn Reicheltg. 4, T. 66 und Jehnitz, T. 36; Malzfabrik Königsfeld. T. 3. Verwaltungsrathsmitglieder: Bernhard Popper, Paul Schiff, F. Dobrawsky, S. Schindler, F. Czermak und A. Löw. Director: Verwaltungsrath Adolf Löw. Proc. Jakob Kellner. Die Firma wird entweder durch zwei Verwaltungsräthe oder einen Verwaltungsrath und einen Procuristen gezeichnet.

Moravia Brünner Wohnungsgenossenschaft. Siehe Brünner Wohnungsgenossenschaft Moravia.

Morgenbesser & Laufer, öffentl. Gesellsch. Josef Morgenbesser und Max Laufer, Handel mit Tuch- und Schafwollwaren, Zeile 2. Jeder zeichnet.

Morgenstern F. & Sohn, Inhaber Albert Morgenstern, Malzfabrik, Reicheltg. 2. T. 719.

Morgenstern Heinr., Zuckeragent, Rudolfsgasse 28. T. 135.

Möwes Julius, Gemischtwarenhandlung und Honigverschleiß, Ratwitplatz 5.

Müller Franz Albert, Steinmetzerei, Proc. Anna Netopil, Giskrastr. 16.

Müller, Brüder, öffentl. Gesellsch. Adolf, Jos. u. Arthur Müller. Jeder zeichnet. K. k. priv. Dampffabrik äther. Oele, Essenzen, Sirupe und Couleure in Ober-Gerspitz. Materialwarenhandlung, Niederlagen und Comptoirs: Brünn, Neug. 78, T. 25

Müller J., Inhaberin Julie Sonnenschein, Spitalwiese 11, Specereiwarenhandlung, Dominicanerplatz 12.

Munk Leopold & Sohn, öffentl. Gesellschafter Leopold Munk u. Hugo Munk, Agentie in Mehlproducten, Schwedeng. 4. T. 859.

N.

Nachod Eduard & Bruder, Inhaber Eduard Nachod, Handel mit Schneiderzugehör-Artikeln, Großer Platz 21.

Národní spořitelna a záložna v Brně, registrierte Gen. m. beschr. Haftung; Director Bruno Janík, Spediteur in Brünn und 10 Vorstandsmitglieder, Adlergasse 21. T. 732.

Nawratil J., Agentie in Mehlproducten und Fettwaren, Inhaberin Jenny Nawratil, Czechnerg. 17.

Nawratil Joh., Inhaberin Aloisie Nawratil Gemischtwarenhandlung in Kumrowitz

Nebehosteny Josef, Architekt und Stadt Baumeister, Kröna 68. T. 353.

Neisser Hermann, Inhaber Hermann Neisser, Speditionsagentur, Bahnring 22. T. 567.

Neruschil Johann, Gemischtwarenhandlung und Petroleumverschleiß, Eichhorng. 32.

Nettl T., Inhaberin Therese Nettl, Handel mit Leder und Schuhmacherzugehör, Kröna 44. Procurist Emanuel Nettl.

Neugröschl B., Inhaber Bernhard Neu gröschl, Agentie in Manufacturwaren Anastasius Grüng. 2.

Neuhauser's F. Nachfolger, Inhaber Jos. Kafka, Proc. Anna Kafka, Eisen-, Metall-, Schlosserwaren- und Küchengeräthe; Handlung en gros und en détail, Ferdinandsg. 25/27. T. 205.

Neumann's H. Witwe, Inhaberin Julie Neumann, Bierexport, Kröna 31.

Neumann R., Inhaberin Regina Neumann, Gemischtwarenhandl., Josefstadt 53.

Neumark Paul, Wollwarenfabrik, Stiftg. 5. T. 386.

Nitsche Josef, Gemischtwarenhandl., Franz Josefstr. 6.

Nowak Gustav, Tuch- und Schafwollwaren-Fabriks-Niederlage, Zeile 20. **T.** 532.
Nowak Isidor, Inhaber Isidor Nowak. Handel mit Schneiderzugehör u. Futterwaren, Dorethof.
Nowak Joh., Inhaber: Johann Nowak, Gemischtwarenhandlung, Fröhlicherg. 39.
Nowitzky Mathias, öffentl. Gesellschafter Hugo und Robert Nowitzky, Wag- und Maschinenfabrik, Dornichg. 58. **T.** 402.

O.

Občanská záložna v Králově Poli, reg. Gen. m. beschr. Haftg., Dr. Emil Dluhoš, Director und 2 Vorstandsmitglieder.
Občanská záložna v Židenicích, regist. Genossenschaft mit beschr. Haftung. Obmann: Johann Fišnar, Fleischhauer; Johann Zapletal und 7 Vorstandsmitglieder.
Obchodní zádruha v Brně, reg. Gen. m. beschr. Haftg., Director Dr. Paul Vychodil, Director der Benedictiner-Druckerei und 11 Mitglieder. **T.** 131.
Öhler S. & Co., öffentl. Gesellsch. Samuel und David Öhler. Schnitt- u. Currentwarenhandel, Johannesg. 8. **T.** 152.
Offermann Joh. Heinr., k. k. priv. Militär-Feintuchfabrik. Persönlich haftende Gesellschafter JUDr. Carl Freiherr v. Offermann, Edwin Freiherr v. Offermann und drei Commanditisten. Procuristen: Kaiserlicher Rath Theodor Romig und Isidor Butschowitzer, jeder mit der Berechtigung der Firmazeichnung per procura. Dörnrösselg. 1. **T.** 339.
Ohnheiser F. & Sohn, Eisen-, Blech- und Metallwarenfabrik in Königsfeld bei Brünn, offene Gesellschaft. Gesellschafter Ferd. Ohnheiser sen. und Ferdinand Ohnheiser jun., wohnhaft in Brünn. **T.** 65.
Olberth H., Inhaber Hubert Olberth, Baumeister, beh. aut. Civilgeometer, Thalg. 43.
Oppenheim I. (Isidor), techn. Bureau in Vertretungen von Maschinen und Elektricitätswerken Zeile 3. **T.** 955.
— P., öffentl. Ges. Max u. Victor Oppenheim. Jeder zeichnet. Canditenfabrik, Josefstadt 12. **T.** 539.
Ostrauer Bergbau - Actiengesellschaft, vormals Fürst Salm in Brünn. Präsident Fürst Hugo zu Salm-Reifferscheidt. Vice-Präsident Ludwig Vollheim. Verwaltungsräthe: Dr. Jul. Pfeiffer, Jul. Blum, Ign. Fleischer. Proc. Dr. Moriz Putzker. Die Firma wird collectiv von zwei Verwaltungsräthen, von einem Verwaltungsrathe und einem Procuristen oder von zwei Procuristen gezeichnet. Großer Platz 28. **T.** 1031.

P.

Paczowsky L., Inhaber Johann Rösser, Tuchhandel, Herreng. 3.
Padowetz Albin, Hôtel- und Kaffeehausbesitzer, Ferdinandsg. 34. **T.** 222.
Pakfeiffer F. & Co., Commanditgesellschaft zum Kurzwarenhandel, Großer Platz 22, persönlich haftender Gesellschafter Friedrich Pakfeiffer, Commanditist Josef Edelbauer.
Palla Anton Specerei-, Wein- und Delicatessen-Handlung, Ferdinandsg, 10. **T.** 20.
Pampusch & Jellinek, Inhaber David Jellinek, Tuchrestenhandel, Dominicanerg. 7. **T.** 492.
Päpstliche Buchdruckerei der Raigener Buchdruckerei, Inhaber Kloster der Benedictiner in Raigern vertreten durch den Abt P. Benedict Korčian, Procur. P. Dr. Paul Vychodil, Dominicanerg. 4.
Paral Josef, Gemischtwarenhandl., Neug. 25.
Pawlu Franz, Baumeister, Eichhorng. 73. **T.** 55.
Pekarek Anton, Gemischtw.-Hdl., Neug. 24.
Pelikan Clara, Neugasse 13. Hdl. m. rohem Fleisch und Fleischselcherei.
Pelikan Franz, Kleidererzeuger, Ferdinandsgasse 9.
Perschak & Neumeister, Commissionswarenhandel in Tuch- und Wollwaren, öffentl. Gesellschafter Heinrich Perschak und Max Neumeister, Jeder zeichnet selbständig. Zeile 7. **T.** 527.
Pick Carl, Schnittwarenhandel, Altbrünnergasse 21.
Píša A., Buch-, Kunst- und Musikalienhandel und Antiquariat, Rudolfsg. 13.
Piskač Josef & Neffe, Agentur- und Commission. Gesellschafter Josef Piskač & Josef Funtan, Giskrastr. 3. **T.** 10.
Pisko Heinrich, Inhaber Arthur Pisko, Schafwollwarenfabrik, Zeile 55. **T.** 644.
Pittel & Brausewetter. Inhaber Victor Brausewetter, Hauptniederlassung in Wien, Bauunternehmer und Cementwarenhandel. Filiale in Brünn. Proc. Attilio Rella. General-Bevollmächtigter Venier Valeriano, Ratwitgasse 12. **T.** 547a.
Plaček Heinrich, Handel mit fertigen Damenkleidern, Ferdinandsg. 23.
Plachetka J. Betonbauunternehmung, Brünn, Inh. Johann Plachetka, Betonbauunternehmung und Baumaterialienhandlung, Holzcement und Dachpappeeindeckungen, Asphaltierungen u. Holzstöckepflasterungen, Thalg. 1.
Plitschka Franz, Glaser und Glashändler, Krapfeng. 31.
Pollak Jacques, Speditions- u. Möbeltransportgeschäft. Comptoir Neuthorg. 14, Lagerhaus Wawrastr. 37. **T.** 331.

Pollak Max, Handel mit Getreide, Hülsenfrüchten, Samen u. Mehl. Ferdinandsg. 43. **T.** 309.
Pollak & Comp., öffentl. Gesellsch. Heinrich Pollak und Alfred Pollak Kohlenhandel Nordbahn-Kohlenbahnhof, Dornichg. 3. **T.** 336. Jeder zeichnet.
Polnauer Julius, Kurzwaren-Handlung, Herreng. 7.
Popper Adolf, Export- und Importgeschäft, Adlerg. 16. **T.** 201.
Popper Carl, Kaffeehaus, Bäckerg. 1.
Popper Jules, Inhaber Eugen Popper, Export- u. Commissionsgeschäft, Ferdinandsgasse 11/15. **T.** 63.
Popper Leopold, Inhaber Leopold Popper, Mehl und Landesproducten, Handel m. Colonial-Fettwaren, Kröna 16,
Popper Otto, Commissionsgesch. in Zucker, Franz Josefstraße 1.
Potměšil Eduard, Inhaber Heinr. Potměšil, Fleischselcher, Zeile 63.
Potravní spolek „Mírumil“, reg. Gen. m. beschr. Hftg. in Obrzan. Director Joh. Král; Cassier Wenzel Havliček.
Potravní spolek „Svornost“ v Židenicích, Taborstraße, reg. Gen. m. beschr. Hftg. Director Anton Brzobohaty; Cassier Joh. Hlaváček; Controlor Josef Krkavec alle in Schimitz.
Potravní spolek v Obřanech, reg. Gen. m. beschr. Hftg. Director Anton Bubla; Cassier Franz Hlaváč, Geschäftsführer Carl Fritz in Obrzan.
Preising Carl, Kaufmann, Inhaber Leopold Preising, Seiden- und Kurzwarenhandel, Großer Platz 20.
Presstoffabrik für industrielle Zwecke von **Theodor Kreczy,** Inhaber Theodor Kreczy, Carlsglacis 19. **T.** 93.
Prochaska Emil, Inhaber Hugo Prochaska Holzindustrie, Bau- und Zimmermeister, Josefstadt 35. **T.** 552.
Procházka Cyrill, Ziegelerzeugung in Sebrowitz 72.
Procházka J., öffentl. Gesellsch. Johann Procházka u. Anton Urban. Jeder zeichnet. Handel mit Papier, Schreib- und Zeichenrequisiten, Rudolfsg. 9. **T.** 303.
Productiv-Genossenschaft der deutschen Schuhmacher in Brünn und Umgebung, (zum Einkaufe von Rohstoffen und Erzeugung von Schuhwaren), registrierte Genossenschaft mit beschränkter Haftung. Director Julius Blaschek, Schuhmachermeister, Theresienglacis 16, Cassier Ad, Kříž, Kröna 93. und Controlor Ignaz Zawřel jun., Adlerg. 12; Zeichnen collect.
Productivgenossenschaft der Sattler und Riemer in Brünn, registr. Genossensch. mit beschränkter Haftung. Director Josef, Geitzenauer Johannesg. 1; Cassier Josef Karlitzky, Cyrillsg. 6.
Prudky & Klima, Inhaber: Alexander Prudky, Fahrradhandlung, Offermanng.
První čcské výrobní družstvo pro výrobu obuvi a nákup surovin v Brně, reg. Gen. m. beschr. Hftg. Director Johann Volejník, Fröhlicherg. 39, Cassier Alois Helan, Spielbergg. 23. u. Controlor Vinzenz Kozák, Skenestr. 3.
První tkalcovské soukennické družstvo výrobní v Brně „Svépomoc“, reg. Gen. m. beschr. Hftg. Director Thomas Strakrle, Spinnergasse 3, Director-Stellv. Anton Ripp, Querg. 8, u. 10 Vorstandsmitglieder.
První Brněnské výrobní družstvo obuvníků, sedlářů, řemenářův a brašnářů v Brně a okolí, reg. Gen. m. beschr. Hftg. Director Leopold Švarz, Gomperzgasse 11; Cassier Franz Šafář, Fröhlicherg. 13, Contr. Anton Schustaček, Wawrastr. 22.
Putzker Max, öffentl. Gesellschafter, Emanuel Zelený und Victor Putzker, Zuckeragentur. Jeder zeichnet. Gr. Platz 14. **T.** 1012.

R.

Raigerner Benedictiner päpstl. Buchdruckerei. Siehe Päpstliche Buchdruckerei.
Ramert Franz Jos., Apotheker, Ferdinandsgasse 14.
Redl Florian & Co., Holz- u. Kohlenhandel in Schimitz, Frachtenbahnhof, und in Brünn, Zeile 5, Inhaber Florian Redl, Franz Josefstr. 136, Proc. Fr. Skutezky, **T.** 444.
Redlich Adolf, Malzfabrikant, Neug. 72. **T.** 8.
Redlich Friedrich, Inhaber Friedrich Redlich jun., Proc. Eduard Borkowsky, Schafwollwarenfabrik, Wawrastraße 42. **T.** 278.
Regel Felix, Agentur- und Commissions-Geschäft in Kunst- und Baumwolle, gerichtlich beeideter Sachverständiger beim k. k. Landesgerichte, Zeile 40. **T.** 542.
Reibhorn Johann, Schafwollwarenfabrik, Zeile 67/69. **T.** 608.
Reichner Gustav, Tapezierer u. Decorateur, Verkauf von completen Wohnungseinrichtungen, Josefstadt 8. **T.** 846.
Reißmann Alois, Weinhandlung, Inhaberin Adele Reißmann, Procurist Alfred Reißmann, Schreibwaldstr. 56. **T.** 281.
Reitter Ludwig, Agentur- u. Commissionsgeschäft, Zeile 36.
Rett Brüder, öffentl. Gesellschafter Luigi und Francesco Rett, Gemischtwarenhandlung, Herreng. 8.
Rettschlag's Gustav Nachfolger Michliczek & Tichy, öffentl. Gesellschafter Fr. Michliczek und Joh. Tichy, Fabrik

für Wasserleitungen und Bauspenglerei, Neug. 31. Zeichnen collectiv. T. 13.

Riemer J., Papierniederlage, Inhaber Ignaz Riemer, Hauptniederlassung in Prag. Proc. Albert Taußig. Niederlage in Brünn, Zeile 4. T. 133.

Riesenfeld & Co., Inhaber Max recte Marcus Riesenfeld, Handel mit Spiritus und Melasse in Kumrowitz 35. Comptoir Kumrowitz 35. T. 406a/b.

Rischawy Nathan, Lederhändler, Inhaberin Josefine Rischawy, Neuthorg. 3.

Ritter J., Inhaber Jakob Ritter, Mehlagent, Ferdinandsg. 43.

Rohrer Rudolf M., öffentl. Gesellschafter Rudolf Maria Rohrer sen. und Rudolf Maria Rohrer jun., Buch- und Steindruckerei und Verlags-Buchhandlung, Franzensbergg. 6. Jeder zeichnet. T. 221.

„Rolnické mlékařské družstvo v Brně“, reg. Genossenschaft m. beschr. Haftung, Director Johann Kostelka in Lultsch, Cassier Eduard Orator in Gurein und Controlor Franz Bakeš in Kl.-Urhau.

Rosauer J., Inhaber Jak. Rosauer, Handelsagent, Augustinerg. 17. T. 85.

Rosenberg Gustav, Gemischtwarenhändler, Erzeugung und Ausschank von gebrannten geistigen Getränken, Schreibwaldstr. 1.

Rosenberg Wilhelm, Inhaber Wilh. Rosenberg, Wollwarenagent, Theresiengl. 13.

Rosenberg Edmund, Möbel-Handel, Spinnergasse 30.

Rosenzweig & Comp., öffentlicher Gesellschafter Jakob Rosenzweig und Max Eckstein, Handel mit allen Waren, die an eine Concession nicht gebunden sind, Neuthorgasse 5. Jeder zeichnet.

Rössler Leopold, Gemischtwarenhandlung, Dornichg. 48.

Roth Max, Inhaber Max Roth, Hadernsotiererei und Reißerei, Marktg. 4.

Roth Philipp, Kaufmann, Herreng. 8.

Rudoletzky Franz, Exportsauerkrautfabrik in Priesenitz.

S.

Samek A. & Co., Inhaber Albert Samek, Kleinausschnitt von Tuchstoffen, Bahnring 16.

Samek Brüder, Fabrik hochfeiner Modestoffe, Commanditgesellschaft, öffentlicher Gesellschafter R. Samek, Procur. Sofie Samek. Zeile 70. T. 638.

Samek Heinrich, Inhaber Heinrich Samek, Agentur in Tuchwaren, Zeile 38.

Samek Max, Inhaber Samek Max, Agentur in Tuchwaren, Zeile 36.

„Samostatnost“, spolek pro stavění rodinných domků dělnických v Brně, reg. Genossensch. mit beschr. Haftung, Dir. August Tichý, Querg. 19; Director-Stellvertreter Laurenz Melichar, Zeile 49. Cassier Johann Odvárka, Grillowitzg. 57 und 6 Vorstandsmitglieder.

Sander & Comp., Tuchhandlung, Zeile 16. T. 688. Oeffentlicher Gesellschafter Ed. Sander, Brünn, Ludw. Kraut und C. Kraut, wohnhaft in Reichenberg.

Sazawsky A., Inhaberin Anna Sazawsky, Sodawasser-Erzeugung, Neugasse 20. T. 874.

Schallinger Moriz, Handelsmann, Adlergasse 24. T. 354.

Schebanek Anton, Vertretung in Mahlproducten, Schmerlingstr. 10.

Schebanek Arnold & Co., Inhaber Arnold Schebanek, Holz- u. Kohlengeschäft, Erzeugung von Holzproducten, Glockengasse 2. T. 338.

Schereda Joh., Fleischer, Minoriteng. 14.

Schick Ignaz, Tuchrestenhändler, Zeile 4.

Schicketanz Anton Söhne, Zweigniederlassung, öffentl. Gesellschafter Anton & Ludwig Schicketanz, Tuchniederlage in Brünn, Bahnring 6. T. 954.

Schiller Josef, Inhaber Eugen Schiller, Tucherzeuger, Zeile 34.

Schiller Isidor & Bruder, öffentl. Gesellschafter Siegm. und Johanna Schiller, Handel mit Alteisen, alten Metallen, Wagen u. Maschinen, Dornichg. 4. T. 385.

Schiller Moriz Fr., Inhaber Moriz Schiller, Schafwollwarenerzeugung, Zeile 79. T. 561.

Schimetschek Max, Lederhändler, Basteigasse 18. T. 858.

Schimmerling J. & Frei, Inhaber Moriz Frei, Handel mit Colonialwaren und Landesproducten, Bahnring 16.

Schipka Carl, Zimmerergeschäft, Dampfsäge und Holzhandlung, Proc. Wilhelm Schipka, Wawrastr. 41. T. 261.

Schischak F. & Sohn, Inh. Ad. Schischak, Buchdruckerei, Basteig. 3. T. 172.

Schlesinger Moriz, Erzeugung gebrannter geistiger Getränke und Gemischtwarenhandlung, Königsfeld bei Brünn.

Schlesinger S., Inhaber Siegm. Schlesinger, Commissions- u. Agenturgeschäft in Wolle, Kammgarn etc. und gerichtlich beeideter Sachverständiger für Wolle und Kammgarne, Pilgramg. 1.

Schlesinger & Polnauer, öff. Gesellschafter Ludwig Schlesinger und Jakob Polnauer, Schneider und Handel mit Herren- und Knabenkleidern, Ferdinandsgasse 23. Jeder zeichnet.

Schliegl E., Inhaber Eduard Schliegl, Ingenieur. Maschinenbauwerkstätte, Dornichg. 66. T. 393.

Schmal Adolf, Schafwollwaren-Erzeuger, Zeile 64. T. 616.

Schmal Franz, Schafwollfärberei, Obrowitz 76. T. 648.

Schmal Friedrich, Inhaber Friedrich Schmal, Procurist Oswald Frank, Kratzen- und Riemenfabrik, Zeile 97. T. 617.

Schmidl Is. & Sohn, öff. Gesellschafter Israel u. Siegfried Schmidl, Maschinengeschäft. Stefansgasse 6. Jeder zeichnet. T. 364.

Schmidt Aug., Apotheker, Kröna 2. T. 911.

Schmidt Josef & Comp., öffentl. Gesellschafter Josef Schmidt und Markus Kral, Buchdruckerei Flößg. 3. Zeichnen collectiv.

Schmidt's Nachf. Robert Slawik, Gemischtwaren- und Kleinverschleiß gebrannter Flüssigkeiten, Bäckergasse 82. T. 452.

Schmiedl Alois, Leinwand- u. Leinenwarenhändler, Erste Brünner Wohnungs-Confection, Ferdinandsg. 18/20. T. 204.

Schnabl M., Inhaberin Mathilde Schnabl, Bäckerei und Erzeugung gebr. geistiger Flüssigkeiten, Zeile 58. T. 577.

Schnabl Moriz, Inh. Wilhelm Weinberger, Gemischtwaren-Hdlg., Zeile 58. T. 871.

Schnabl Siegmund J., Inhaber Salomon Schnabl, Gemischtwaren-Hdl., Zeile 3.

Schnabl S., Inhaber Siegmund Schnabl, Getreide- u. Mehlhandel, Johannesg. 10. T. 168.

Schneider Isidor, Agent in Getreide- und Hülsenfrüchten, Sämereien, Proc. Berth. Strebinger, Wawrastr. 2. T. 307.

Schneider Rudolf & Alois, öff. Gesellschafter Engelbert, Rudolf und Alois Schneider. Proc. Marie Schneider, chemische Farben- und Producten-Erzeug., Fischerg. 49/51.

Schneider Wilhelm, Kaufmann, Wäsche- und Bettwarenerzeuger, Johannesg. 7.

Schnürmann & Witrofsky, öff. Gesellschafter Hermann Witrofsky, Heinrich Schnürmann, Spiritus en gros-Geschäft und äther. Oelhandlung, Kröna 21. T. 357 a/b.

Schoeller, Gebrüder, Feintuchfabrik, öff. Gesellsch. Gust. Ritter v. Schoeller in Brünn, Philipp Ritter v. Schoeller in Czakowitz und Carl Mühlinghaus in Brünn, Procurist Gustav Handschuh, Zeile 48/50. Jeder zeichnet. T. 632 u. 453.

Schönberger Paul, Gemischtwarenhandlung, Bäckerg. 2.

Schönfeld S., Inhaberin Josefine Schönfeld, Procurist Leopold Schönfeld, k. k. priv. Feintuchfabrik, Dornichg. 27. T. 798.

Schönhof & Schmidl, öff. Gesellschafter Max Schönhof u. Josef Klauber, Gewerbsmäßige Herstellung von Anlagen zur Erzeugung u. Leitung von Elektricität zum Zwecke der Beleuchtung u. Kraftübertragung. Ferdinandsgasse 7. Jeder zeichnet. T. 494.

Schostal Markus & Cie., Dachsteinpappe-Erzeugung, Asphalt, Farben und Decktücher, öff. Gesellschafter Friedrich und Ludwig Pollak. Collectiv-Zeichnung. Königsfeld. T. 17. Bureau Neug. 7. T. 233.

Schottola & Nowotny in Schimitz, öffentl. Ges. Math. Schottola u. Anton Nowotny. Zeichnet nur Anton Nowotny. Brünn. Erzeugung von Holz-, Cement-, Asphalt-, Mastik-, Dachpappe und Wärmeschutzmasse und Verkauf von techn. u. chem. Artikeln. Zeile 45. T. 562.

Schotz Eduard, Königsfeld, s. Fabrication.

Schram Carl, öff. Gesellschafter Eduard Schram u. Carl Schneider, Schnallen- u. Eisenwarenfabrik, Quergasse 14. Jeder zeichnet.

Schuberth Josef, mechanische Werkstätte für Wasserleitungen, öff. Gesellschafter Victor Brzesowsky und Albert Sommer, Jesuiteng. 11. Die Firma wird von jedem selbständig gezeichnet. T. 70.

Schück Julius in Mödritz. Siehe Erste mähr. Sauerkrauterzeugung.

Schul V. (Veronika), Procurist Leopold Schulz, Spedition und Möbeltransport, Bahnring 24. T. 319.

Schuldes Aug., Inhaber August Schuldes, Agentie in allen Waren, Augustinergasse 8. T. 98.

Schütz, Gebrüder, offene Gesellsch. Wilh. Julinek u. dessen Gattin Francisca, Alfred Basch, Boskowitz, Emil Mandl in Brünn. Alleinzeichnung Wilh. Julinek. Hauptniederl. in Olomouczan, Thonwaren-Fabrik.

Schwab Aug. jun., Brünner Tuchmodewaren-Appretur. Fortführung des Geschäftes für Rechnung der Verlassenschaft durch den Curator Augustin Reymann, Fabrik. in Wien, VI. Bez., Linieng. 33. Fischergasse 39. T. 256.

Schwab August & Söhne, Inhaber Carl Schwab., Appretur u. Färberei, Steinmühle. T. 282.

Schwarz, Brüder, Zweigniederlassung in Brünn, Zeile 36, Garnverarbeitung. — Hauptniederlassung Boskowitz, öffentl. Gesellsch. Josef & Leopold Schwarz.

Schwarcz Louis, Detailtuchausschnitt, Jesuiteng. 4. T. 39.

Schwarz Arnold & Co., alleiniger Inhaber Berthold Kafka, (Webeblätter-Erzeugung und Dessinkartenschlägerei), Josefstadt 23. T. 604.

Schwarz Franz, Hutfabrikant, Fabr.-Niederlage, Ferdinandsg. 37.

Schwarz Heinrich, Agentur-Commission in Wollwaren, Zeile 36. T. 592. Oeffentliche Gesellsch. Heinrich u. Josef Schwarz. Jeder zeichnet.

Schwarz M. E., Wollhandel (wird jedoch nicht ausgeübt), Inhaber Edmund Gustav Schwarz in Brünn, Schreibwaldstr. 122. Einzeln-Procuristen Therese Schwarz, Dr. Richard Wolf. Collectiv-Procuristen

Emanuel Michalek, Eduard Fischer. Bureau Mühlg. 24. T. 238.

Schwarz Siegm., Spinnfabrik, Zeile 38. T. 606.

Schweiz, Allgemeine Versicherungsgesellschaft in Zürich. Hauptrepräsentanz für Mähren u. Schlesien, Zweigniederlassung Brünn. Repräsentant Gustav Staehlin, kais. Rath, Theresiengl. 5. Zeichnet allein.

Sedlmayer Bertha, Herrenkleider-Handel, Krapfengasse. 2.

Seiler J. & Brüder Abelis, öff. Gesellsch. Alfred und Hugo Abelis, Nürnberger Warenhandel, Rathhausgasse 2. Jeder zeichnet.

Selb Adolf, öffentl. Gesellschafter Adolf und Paul Selb, Kunst- und Schönfärber, Ugartestr. 4. T. 738.

Seliger Leopold, Inhaber Leopold Seliger, Tuchfabriksniederlage, Zeile 4. T. 438.

Šich J., Inhaber Georg Šich, Handel mit Waren, die an keine Concession gebunden sind, Josefstadt 41.

Siebenschein A., Inhaber Adolf Siebenschein, Agent in Colonialwaren und Handelsartikeln. Adlerg. 3. T. 164.

Siebenschein, Brüder, Seifen- u. Margarin-Erzeugung; öffentlicher Gesellschafter Leopold und Edmund Elias Siebenschein. Plankeng. 27/29. Jeder zeichnet selbständig. T. 480.

Siegel Ant., J., Inhaber Anton J. Siegel, Commissions- und Speditions-Geschäft, Kröna 21. T. 627.

Siegel-Imhof, Inhaber Joh. Wenzel Siegel, Tuchhändler, Köffillerg. 18. T. 763.

Sinaiberger Julius, Schnitt- u. Kurzwarenhandel u. Schürzenerzeugung, Kapuzinerplatz 11.

Sinderhauf J. Jakob, Schnittwarenhändler, Altbrünnerg. 9.

Singer Moriz, Inhaber Ignaz Weinberger, Schafwollhandel, Johannesg. 13.

Singer-Nähmaschinen-Act.-Ges., Hauptniederlage Wien, Zweigniederlage Brünn, Ferdinandsg. 31. Verkauf von Orig.-Singer-Nähmaschinen. Die hiesige Firma wird von dem Repräsentanten Heinrich Horn oder dem Procuristen Carl Linstädt gezeichnet.

Sitte Ladislaus, Handweberei, Sterng. 8.

Skarda B., Kunstanstalt für Glas-Malerei, Aetzerei und Schleiferei, Inhaber Eugen Skarda, Bergg. 39. T. 251.

Skene & Co., Inhaber Louis v. Skene. Hauptniederlassung in Alexowitz, Schafwollwarenfabrik, Niederlage in Brünn, Pilgramg. 6. T. 675.

Skene Gebrüder, k. k. pr. Prerauer Zuckerfabriken, Inhaber Alfred v. Skene jun., Procur: Louis Pawlik u. Johann Schwarz. (Zweigniederlassung in Brünn, Großer Platz 28. Filiale der Creditanstalt.)

Skutezky & Gerstmann, öffentl. Gesellsch. Eduard Skutezky und Samuel Gerstmann, Gemischtwarenhandel Kröna 22. Jeder zeichnet.

Skutezky F. & Co., öffentl. Gesellschafter Friedrich Skutezky und Max Hirsch, Lohnspinnerei Dornichgasse 29. Jeder zeichnet. T. 408.

Skutezky Max, Handel mit Thee, Rum und äth. Oelen, Neug. 90.

Slawik Marie, verehel. Wachtl, Gemischtwaren-Handlung, Köffillerg. 11.

Smutka Hugo, Inhaber Hugo Smutka, Tuch-, Schafwoll- und Modewarengeschäft, Gr. Platz 25. T. 766.

Sochor Carl, Fleischhauer, Kröna 54.

Soffer & Bittner, öffentl. Gesellschafter Julius Soffer und Franz Bittner, Rum- und Rosoglio-Erzeugung. Neug. 70. Jeder zeichnet selbständig.

Solnitzky Franz, Inhaber Franz Solnitzky, Agenturgeschäft in Colonialwaren, Franz Josefstr. 34.

Sonnenschein Rosa, Specereiwarenhandel, Proc. Hermann Sonnenschein, Dornichgasse 7.

Sonnenschein & Comp., Nachfolger B. Weißkopf, Agentur und Commissionsgeschäft in Landesproducten, Südfrüchten und Fettwaren, Inhaber Benjamin Weißkopf, Dornichg. 7. T. 405.

Sontag Carl, Apotheker, Großer Platz 1. T. 920.

Sorer Lazar & Söhne, öff. Gesellschafter Emil Sorer und Siegmund Sorer, Wechselescomptierung, Schmerlingstr. 26. Jeder zeichnet. T. 543.

Spaniel Franz, Kaufmann, Fröhlicherg. 29.

Sparcassa, Erste mährische. (Siehe Erste mährische Sparcassa).

Spar- und Darlehens-Verein der Genossenschaft der handelsgerichtlich nicht protokollierten Handelsleute der Landeshauptstadt Brünn. Vorstand Anton Cikankowitz. Vorstand-Stellvertreter Samuel Gerstmann; Dir. Josef Greif, Spitalwiese 16. und 6 Vorstandsmitglieder.

Spar- und Darlehenscassenverein für Czernowitz, registr. Genossenschaft mit unbeschränkter Haftung in Czernowitz. Obmann Jakob Lang. Obmann-Stellv. Johann Bartl und 3 Vorstandsmitglieder.

Spar- und Darlehenscassenverein für Kumrowitz, registrierte Genossenschaft mit unbeschränkter Haftung. Obmann Georg Lang Nr. 19; Obmannstellvertreter Georg Lang Nr. 65; Johann Drasal, Johann Lang und Anton Abbrecher, Vorstandsmitglieder in Kumrowitz.

Spar- und Darlehenscassenverein für deutsche Gewerbetreibende des Baufaches, reg. Genossensch. mit beschr. Haftung in Brünn. Obmann: Theodor J. Indra, Franz Josefstr. 5; Obmannstellvertreter: Adolf Bacher; Vorstandsmitglieder: Martin Giugno, Heinrich Towarek und Johann Winter.

Spar- und Darlehenscassenverein für Bekleidungsgewerbe in Brünn, reg. Genossenschaft mit beschr. Haftung. Obmann: Alois Morhammer, Franzensglacis 7; Obmannstellvertreter: Arnold Holubetz; Vorstandsmitglieder: Josef Goppold, Joh. Chladek, Carl Vysloužil.

Spar- und Darlehenscassenverein für die Gewerbetreibenden der Nahrungsgewerbe, reg. Genossenschaft mit beschränkter Haftung in Brünn. Obmann: Carl Matějka, Franz Josefstr. 35/37. Obmannstellvertreter: Anton Cikankowitz; Vorstandsmitglieder: Moriz Soffer, Markus Wodák, Hugo Bulka.

Spar- und Darlehenscassenverein für Metall- und Fellverarbeitende Gewerbe und Angehörige der Handelsgewerbe, reg. Genossenschaft mit beschr. Haftung in Brünn. Obmann: Theodor Zeinar, Rathhausgasse 7; Obmannstellvertreter: Franz Sedlaček; Vorstandsmitglieder: Emanuel Škarda, Carl Novák und Anton Jäger.

Spar- und Vorschuss-Cassa der Beamten der k. k. priv. österr. Creditanstalt für Handel und Gewerbe, registrierte Genossenschaft mit beschränkter Haftung. Vorstand Alfons Hellmann; Vorstand-Stellvertreter Carl Geiduschek; Vorstands-Mitglieder: Eduard Leidenfrost, Franz Schmuttermayer, Anton Wildner und Alfred Blau. Großer Platz 28. T. 247.

Spar- und Vorschussverein der Mitglieder des Vereines der Bankbeamten in Brünn, registrierte Genossenschaft mit beschränkter Haftung. Obmann Alfons Hellmann; Obmannstellvertreter Eduard Wawra, beide Creditanstaltsbeamte und 7 Vorstandsmitglieder.

Spar- und Vorschuss-Consortium des I. allgemeinen Beamten-Vereines der öst.-ungar. Monarchie, registrierte Genossenschaft mit beschränkter Haftung.

Spar- und Vorschussverein des Bundes der Deutschen Nordmährens für Königsfeld u. Umgebung, registrierte Genossenschaft mit beschränkter Haftung. Obmann Friedrich Koch; Obmannstellvertreter Hans Baeran in Königsfeld.

Spiegler J., Inhaberin Julie Spiegler, Gemischtwarenhändlerin, Krapfeng. 6.

Spitz Hermann (siehe Brünner Kammgarn- und Presstücherfabrik).

Spitz Heinrich, Gemischtwarenhändler und Brantweinverkauf, Neug. 94.

Spitzer Heinr., Leinen- und Teppichwaren-Händler, Großer Platz 11. T. 246.

Spořitelní a záložensky spolek v Žabovřeskách, registrierte Genossenschaft mit beschränkter Haftung. Vorstand Martin Bartoněk; Vorstandstellvertreter Josef Pokorník und 4 Vorstandsmitglieder, alle in Sebrowitz.

Spranz Antonie, Inhab. Antonie Kowařik, Kaffeehaus, Rennerg. 14. T. 50.

Springer Wilh., Kunst- und Schöntärber, Inhaber Gustav Springer, Dornichg. 31. T. 677.

Springer Raimund & Co., Handel mit Clavieren, Pianos u. Harmoniums, Inhaber Raimund Springer, Jodokstr. 7.

Štancl & Cie., Handel mit allen Waren, deren Verschleiß an eine Concession nicht gebunden ist, Bahnring 22. Inhaber Wlad. Štancl (wohnt Ottg. 6), zeichnet allein (im Concurs).

Stauss' Josef Nachfolger Stein & Sohn, öffentl. Gesellschafter Jakob und Leo Stein. General-Repräsentanz des Pilsner bürgerlichen Brauhauses, gegr. 1842, für Mähren. Verkauf von Flaschenbier, Fröhlicherg. 17. Transito-Kellereien Binderg. 17. T. 137.

Stavební družstvo Besedního domu v Králově Poli, registrierte Genossenschaft mit beschränkter Haftung. Director Andreas Sekora, Lehrer in Königsfeld, Directorstellvertreter Stefan Schimmer, Bürgermeister in Königsfeld und 4 Vorstandsmitglieder.

Steif Julius, Mode-, Galanterie-, Wirkwaren- und Hutverkauf, Krapfeng. 12.

Stein D., Inhaber Friedrich Singer, Tuchhandel, Krapfeng. 44. T. 504.

Stein Stanislaus, Inhaber Stanislaus Stein, Handlung mit Papier und Ultramarin, Dominikanerplatz 5. T. 793.

Stein & Lauer, Möbelhandlung, Inhaber Adolf Stein, Reitschulgasse 10.

Steinbrecher F. V., Inhaber Gilbert und Alexander Steinbrecher. Jeder zeichnet. Gesellschafter und Procurist Felix Steinbrecher, Colonial-, Material- und Farbwarenhandlung, Mineralwasser-Hauptniederlage, Salz-Hauptverschleiß, Hauptgeschäft Kröna 1. T. 564. Zweiggeschäft Großer Platz 9. T. 112.

Steiner S., Inhaberin Helene Steiner, Gemischtwarenhändlerin, Bäckerg. 35.

Steinschneider F. & Comp., öffentl. Gesellschafter Felix, Paul und Charlotte Steinschneider in Brünn, Großer Platz 11/12. Handel mit allen Artikeln, deren Verschleiß keine besondere Concession erfordert. Jeder zeichnet. T. 1045.

Stemberger & Holzer, öffentl. Gesellschafter Josef, Stemberger, Melchior Mellitzer, Virgil Stemberger jun., David Stemberger, Gabriel Prast, Georg u. Leop. Mellitzer, Strohhuthandel, Rathhausg. 4.

Stern Albert, Glas-, Porzellan- u. Lampenhändler, Inhaber Emil Stern, Minoritengasse 10.
Stern Ig., Inhaber Ignaz Stern, Handel mit Obst Gemüse und Fische, dann Ein- und Verkauf von Ganslebern, Krautmarkt 3. T. 462.
Stern & Adler, Inhaber Max Stern, Commissionsgeschäft in Schafwollwaren, Zeile 13. T. 556.
Sternischtie C. & Co., Inhaber Carl von Sternischtie, Schafwollwaren-Erzeuger, Bergg. 2/4. T. 189.
Stiaßny, Brüder, Inhaber Josef Stiaßny, Procuristin Friederike Stiaßny, Schafwollwarenfabrik, Stiftg. 3. Jeder zeichnet. T. 387.
Stiaßny & Schlesinger, öffentl. Gesellschafter Siegmund Stiaßny u. Wilhelm Schlesinger, Handel mit Manufacturwaren, Altbrünnerg. 7. T. 106.
Stikarofsky Joh., Procurist, Karl u. Norbert Stikarofsky, Tuch- u. Schafwollwarenhändler, Rudolfsg. 6. T. 62.
Stöger Carl, Anstreicher, Neug. 93.
Stoklasek Robert, Inh. Ed. Ernst Essler, Lohnspinnerei in Obřan. T. 651.
Storek Ignaz, Inhaber Heinrich Storek. Eisengießerei, Wannieckstr. 7. T. 359.
Stössel Albert, Schafwollwaren-Erzeugung, Zollhausglacis 33. T. 551. Comptoir Bahnring 8. T. 682.
Strach Cornelius, Schirmerzeugung, Großer Platz 19.
Strakosch, Brüder, öffentl. Gesellschafter Felix und Siegfried Strakosch. Jeder zeichnet. Schafwollwarenfabr., Kröna 25. T. 1025.
Strakosch Rud. & Co., Inhaber Isidor Rudolf Strakosch, Schafwollwarenfabrik, Zeile 32. T. 631.
Strakosch Sal. Söhne, Inh. Carl Strakosch. Collectiv-Procuristen Moriz Huber und Siegmund Patak. Schafwollwarenfabrik, Dornichg. 33. T. 416.
Stransky Wilibald, Kleiderhdl., Ferdinandsgasse 32.
Straßer Ludwig, Commissionshändler mit Modewaren. Zeile 10.
Stricker Siegmund, Kinderwagen- u. Korbwarenerzeuger, Adlerg. 6.
Stříž A., Inhaber Adalbert Stříž, Vergolder, Ferdinandsg. 5. Comptoir und Fabrik Dörnrösselg. 48. T. 945.
Struck & Beer, Inhaber Raimund Nejeschleb, Maschinenriemenfabrik u. Leder en gros, Franzensglacis 7. T. 32.
Stuna F. a spol., Papierhandlung etc., Inhaber Franz Stuna, Rudolfsg. 22.
Stursa Josef, Specereiwarenhdl., Neug. 77.
Subak J. & Söhne, Inhab. Leopold und Jos. Subak, Altbrünnergasse 8. Beide zeichnen. T. 288.
Subak's Em. Söhne, öffentl. Gesellschafter Alois und Heinrich Subak, Manufacturwarenhdl., Schwertg. 2. Jeder zeichnet. T. 275.
Suchanek Alexander, Inhaber Alexander v. Suchanek, Liqueur- und Rosogliofabrik, Zeile 113. T. 578.
Suchanek Alex., Inhaber Alex. Suchanek sen., Procuristen: Alex., Suchanek jun. und Victor Suchanek, Edle v. Hassenau, Bank- und Wechselgeschäft, Ferdinandsgasse 39. T. 224.
Suchanek's Alex. Nachf., öffentl. Gesellsch. Alexander Suchanek jun. und Victor Suchanek, Edle v. Hassenau, Specerei- u. Colonialwarengeschäft, Krautmarkt 6. Jeder zeichnet. T. 208.
Suchanek Rudolf, Gemischtwarenhandlung, Giskrastr. 33.
Suchy Heinrich, Appreteur, Zeile 28.
Sukup Johann, Inhaberin Ernestine Sukup, Procurist Hermann Sukup, Glaswaren- und Mineralölhandlung, Großer Platz 30. T. 414.
Suschitzky Josefine, Inhaberin Josefine Suschitzky, Gemischtwarenhdlg., Neug 60
Sv. Josefská spořitelna a záložna na Starém Brně, reg. Genossenschaft mit beschr. Haftung. Director P. Alois Slovák; Directorstellvertreter Josef Slez, Schreibwaldstr. 60 und 5 Mitglieder.
Swoboda Brüder, Inhaber Carl Swoboda, unter Curatel-Curator Dr. Carl Reissig jun. Procurist Leopold Peilinger, Schafwollspinnerei, Czechnerg. 23. T. 388. Filiale Josefstadt 23/25. T. 531.

T.

Tandler Ignaz, Agentie in Bielitzerwaren, Zeile 21.
Tandler Gustav & Bruder, öffentl. Gesellschafter Gustav und Jakob Tandler, Commissionshandel in Schafwollwaren, Pilgramg. 4. Jeder zeichnet.
Tandler W., Inhaber Wilhelm Tandler, commissionsweiser Holzhandel, Zeile 28.
Taufar & Drapal, öffentl. Gesellschafter Josef Taufar u. Josef Drapal, Kirchengasse 2, Handel mit allen im freien Verkehre gestatteten Waren.
Taußik David & Sohn, Leinen- u. Baumwollmanufactur, Inhaber Taußik Max, Stadthofplatz 3/4. T. 486.
Taußik Moriz, Commissionsgeschäft, Adlergasse 16. T. 163.
Teller Leopold, Nürnbergerwaren-Händler, Kapuzinerplatz 4.
Tesař Josef, Uhrenhandel im Grossen in Sebrowitz.
Teuber Jos. & Söhne, Inhaber Josef v. Teuber, Spinnfabrik, Proc. Franz Josef Hecht und Hubert Hecht, Zeile 68. T. 633.

Thonet Gebrüder, öffentl. Gesellschafter August, Theodor, Alfred, Jakob, Carl, Julius u. Victor Thonet. Procurist Carl Andreae. Jeder zeichnet. Zweigniederlassung Brünn, Rennerg., Thonethof.
Ticho Bernhard, Schnittwhdl., Krautmarkt 18.
Ticho Philipp, Schnittwarenhdl., Escompteur, Krautmarkt 21. T. 474.
Till Eduard, Eisengeschäft, öffentl. Gesellschafter Eduard u. Methud Till, Proc. Eduard Breyer, Gr. Platz 27. T. 209.
Tischnowitzer Zuckerfabrik v. Offermann & Co. Director und Procurist: Wenzlitzke Josef, Carlsglacis 1. T. 37.
Titl Franz, Inhaber Eugen Titl, Kaufmann, Großer Platz 19. T. 170.
Tlaskal Em., Gemischtwarenhdl., Bürgergasse 48/50. T. 769.
Tomola Joh. E., Steinmetz u. Bildhauer, Wawrastr. 21. T. 193.
Tramer Ludwig, Inhaberin Fanni Tramer, Proc. Ignaz Tramer, Gemischtwarenhdl., Adlerg. 14.
Troller's N. Söhne, Hauptniederlassung in Prag. Hutfabr., Hutfourniturengeschäft und Rauhwarenhdl. in Brünn, Fabr. Zeile 53. T. 544. Krapfeng. 44/46. T. 178.
Tschörner R., Erste Brünner chemische Waschanstalt und Färberei, Inhaberin Rosalie Tschörner, Färbergasse 5. T. 619.
Tugendhat & Meiler, öffentl. Gesellschafter Moriz Meiler, Schafwollwarenhdlung, Zeile 16. T. 517.
Turetschek Eduard, Nachfolger Johann Swoboda, Inhaber Johann Swoboda Wäschererz. und Herrenmodewarenhdl. Adlerg. 4. T. 197.
Turistické družstvo pro Moravu, (Touristen-Verein), registrierte Genossenschaft mit beschränkter Haftung. Director. Karl Pětník Ingenienr in Brünn, Controlor Franz Černý, Cassier Josef Ron und 4 Vorstandsmitglieder.
Tuschak Josef, Gemischtwarenhdl., Wawrastraße 71.
Tutschka J. B., Kaufmann, Kumrowitz.

U.

Uhlíř F. & Co., öffentl. Gesellschafter Fr. Uhlíř und Josef Stejskal. Grabmalerzeuger, Wawrastr. 14. Ersterer zeichnet.
Ujezder Malzfab. Schindler & Stein, öffentl. Gesellsch. Samuel Schindler und Alexander Stein, Zweigniederlassung in Brünn, Neug. 37. T. 775.
Ulmann Ludwig, Commissionshdl. in Schafwollwaren, Bahnring 12. T. 373. Procur.: Carl Ernst Sommer und Jakob Hecht.
Umgelter Wilhelm, Mährische Gerstenmalzfabrik, öffentl. Gesellschafter Ernst und Heinrich Umgelter, Zieglerg. 11. T. 2. Jeder zeichnet.
Umrath & Co., Inhaber Wilhelm Umrath. Collectiv-Procuraführer Gustav Watzke u. Albert v. Stieber. Hauptniederlassung Prag, Bubna. Maschinenfabrik, Gießerei und Kesselschm. Niederl. Brünn, Kröna 64.
Unionbank, k. k. priv. Böhm., Filiale Brünn, Ferdinandsg. 33. T. 918. Die Firma zeichnen gemeinschaftlich die beiden Directoren Adam und Burstein per procura oder ein Director mit einem der beiden bevollm. Beamten Wiener u. Deutsch, letztere mit dem Beisatze: i. V.
Urban Eduard, Procurist Eduard Urban jun., Wechselstube und Escomptegeschäft, Großer Platz 25. T. 242.
Úsporní a zásobní jednota „Svépomoc" v Černovicích u Brna, reg. Gen. m. beschr. Haftung. Dir. Ignaz Jeřábek in Brünn, Ritschelgasse 3. Dir.-Stellvertr. Josef Kapal in Brünn, Kröna 40.
Ústřední jednota českých hospodářských společenstev úvěrních pro Moravu a Slezsko, reg. Gen. m. beschr. Haftung. Obmann P. Dr. Franz Bulla, Regens im Seminar, Obmann-Stellvertr. P. Johann Holba, Kaplan in Lettowitz u. 6 Vorstandsmitglieder. Altbrünnerg. 21. T. 953.
Ústřední svaz českých hospodářských společenstev v markrabství moravském, reg. Gen. m. beschr. Haftung. Dir. Johann Rozkošný in Křenowitz bei Kojetein, Oberdirector Carl Pětník, Oberdirector-Stellvertreter Dr. Wenzel Šílený in Brünn. Cassier Jos. Bělohříbek in Gaya, Controlor Dr. Wenzel Perek in Prossnitz. Bureau: Gr. Platz 22. T. 982.
Uxa Brüder, öffentl. Gesellschafter Wenzel, Josef und Adalbert Uxa. Zur Zeichnung berechtigt Wenzel und Josef Uxa, Eisengießerei, Plankeng. 41. T. 390.

V.

Verkaufshalle, genossenschaftliche siehe Erste Brünner genossenschaftl. Verkaufshalle.
Vogel Julius & Co., öffentl. Gesellschafter Julius Vogel u. Heinrich Tatzl, Tuch- und Schafwollwarenhdl., Zollhausglacis, Leopoldshof. Jederzeichnet. T. 442.
Výpomocná pokladnice, potravní spolek v Brně, reg. Gen. m. beschr. Haftung. Vorstand Johann Páral, Fr. Srbowský Vorstandstelvertreter Josef Večerka, Carl Drimml, Anton Horáček, Anton Hromek, Wenzel Purer, Johann Fogl, Fr. Švancer, Friedrich Kos, Franz Srp, Em. Julinek, Carl Walla, Carl Hoférák, Ausschussmitglieder.
Výpomocná pokladnice, potravní spolek v Husovicích, reg. Gen. m. beschr. Haftung. Dir. Franz Černý u. 11 Vorstandsmitglieder.

Výrobní družstvo dělnické pekárny v Brně v policejním obvodu brněnském, reg. Gen. m. beschr. Haftung. Vorsitzender Emil Faltis Bergg. 33, Cassier Anton Nekola, Wranauerstr. 30 und Controlor Josef Sládek, Neuthorg. 18.

W.

Wachsberger Gustav, Gemischtwarenhdl., Minoriteng. 2 u. Neug. 4.

Waeger & Eichler Nachf., öffentl. Gesellschafter Franz Eichler & Anton Raž, Procurist Roman Eichler, Droguen- und Darmhdl., Wasserg. 1a. T. 844.

Wägner J. N. & Sohn, Inhaber Wilhelm Leopold Wägner, Procurist Franz Stoček. Specereiwarenhdl., Liqueur-, Rosoglio- u. Essigfabr., Zeile 9. T. 626.

Wägner J. N. & Sohn, Essigfabr. in Kumrowitz bei Brünn. T. 422.

Waldmann Moriz & Bruder, öffentl. Gesellschafter Otto, Ernst und Therese Waldmann. Jeder zeichnet. Proc. Siegm. Gelbkopf. Eisenhandel, Nordbahnstr. 3. T. 337.

Wallauschek G. & Badjura, Inhaber Gustav u. Carl Wallauschek, Maschinenfabrik Czechnerg. 19. T. 389.

Wawra's Josef Erben, Königsmühle bei Brünn, öffentl. Gesellsch. Carl Wawra (†) u. Marie Lacina. Jeder zeichnet selbst.

Waschitz A. W., Nachfolger S. Kaufmann, Inhaber Simon Kaufmann, Handel mit allen Waren, die an keine Concession gebunden sind, Kröna 8.

Wedrich Wenzel, Hauptniederlassung in Böhm.-Leipa, Kattundruckfabrik, Niederlage in Brünn, Elisabethstr. 2.

Weigl Max, Colonialwaren u. Landesproducte, Inhaber †. Wird von der Marie Weigl auf Rechnung der Verlassenschaft fortgeführt. Procurist Samuel Weigl, Ferdinandsg. 43.

Wejmann's Wenzel Witwe, Inhaberin Francisca Wejmann, Kerzen- u. Seifenerzeugung, Verkauf von Soda, Stärke, Borax und Ultramarinblau, Procurist Carl Wejmann, Zeile 8.

Weinberger Adolf, öffentl. Gesellschafter Adolf und Alfred Weinberger, Schafwollwarenerzeugung, Zeile 10. T. 601. Jeder zeichnet.

Weinberger Alois, Agentie mit Farbwaren und Wollabfällen, Zeile 33.

Weiner Isidor, Schreib-, Zeichen-Requisiten u. Papierhdlg, Ferdinandsg. 26. T. 484.

Weinsberg Leopold, Inhaber Dr. Leopold Weinsberg, Gemischtwarenhandel. Anastasius Grüngasse 3.

Weiss & Hannak, Inh. Max Weiss, Proc. Leo Körner, Erzeugung von Modetüchel und Damenstoffen, Zeile 68. T. 587.

Weisz August, öffentl. Gesellsch. August Weisz, Baumeister und Ludwig Weisz, Absolvent der Hochbauschule. Zeichnen collectiv. Josefstadt 55.

Weiss Em., Inhaber Emanuel Weiss, Apotheke, Neugasse 113.

Weiß Heinr., Gemischtwarenhändler, Winterhollerplatz 17.

Weiss J., Inhaber Oskar Weiss, Handlung mit Scherhaaren, Kröna 38. T. 175.

Weisz Julius, Bauunternehmung, öffentl. Gesellschafter Arthur Weisz, Stadtbau- und Zimmermeister und Alois Pancíř, Architekt u. Stadtbaumeister, Zeile 18. T. 650.

Wengraf J. & Sohn, Inhaber Isak Wengraf, Kurzwarenhandel, Altbrünnerg. 7.

Werich J., Inh. Josefine Werich, Spirituosen-Erzeugung in Schimitz Nr. 2, Procurist Franz Werich.

Wertheimer J., Inhaberin Jeannette Wertheimer, Kurzwarenhdl., Gr. Platz 15/16.

Widhalm Carl, Inhaber Carl Ignaz Widhalm, Gemischtwarenhandlung, Altbrünnerg. 4.

Widhalm Friedr., Inhaber Friedr. Widhalm, Gemischtwarenhändler, Eichhorng. 36.

Widhalm Marie, Gemischtwarenhandel, Wienerg. 46.

Widhalm Wilhelm, Gemischtwarenhandlung, Bürgerg. 29.

Wilcke Carl, Wollagent, Schwarzfeldg. 7. T. 43.

Willheim Ernst, Gemischtwarenverschleiss, Geflügelmastanstalt, Krapfeng. 44/46.

Willheim Jakob, Handel mit Waren, die an keine Concession gebunden sind, Thalg. 27.

Willheim Lazar, Inhaberin Therese Willheim, Liqueurerz., Wienerg. 1.

Willheim Moritz & Sohn, öffentl. Gesellschafter Moritz und Johann Willheim, Schafwollwarenhandel, Zeile 18. Jeder zeichnet. T. 535.

Windholz B. & L., Inhaber Josef, Philipp und Jeannette Windholz, Rosoglio-, Liqueur-, Rum- u. Essigerzeugung, Kröna 69. Jeder zeichnet. T. 360.

Winiker Carl, öffentl. Gesellsch., Herm. Winiker u. August Berger, k. u. k. Hofbuchhandlung, Musikalien-Leihanstalt u. Buchdruckerei, Ferdinandsgasse 3 und Ratwitpl. 5. Jeder zeichnet. T. 109.

Winiker Fr. & Schickardt, Allein-Inhaber Oscar Schickardt, k. u. k. Hofbuchdr., Salzamtsg. 4. T. 111.

Winkler's C. Buchhandlung, Inhaber Carl Winkler, Proc. Ludvine Winkler, k. u. k. Hof-Buch-, Kunst- und Musikalienhandlung, Rennerg. 2. T. 124.

Winter Jakob, Inhaber Alfred Winter, Papierhändler und Inhaber einer Druckpresse, Rudolfsg. 7. T. 150.

Winter Ignaz, Galanteriewarenhandlung, Krapfeng. 32.

Winter & Karafiat, Inhaber Georg Karafiat, Buchdruckerei, Großer Platz 29.

Winter Moriz, Kurzwaren- und Schneider-Zugehörhandlung, Krapfeng. 33.

Winter Siegmund, Tuchrestenhandel, Zollhausglacis 33.

Wirth Osk., Inhaber Oskar Wirth, Agent in Schafwolle, Jesuiteng. 6. T. 599.

Wirwas Carl, Modewarenhändler, Rennergasse 17.

Wischauer & Posořitzer Brauereien, Malzerzeugung, Milchspeiser u. Katscher mit der Hauptniederlassung in Brünn, öffentl. Gesellsch.: Therese Milchspeiser u. Eduard A. Katscher. Collectiv-Proc. Johann Katscher und Robert Tachau. Schwedengasse 6/8. T. 762.

Wittal Brüder, öffentl. Gesellsch.: Adolf und Johann Wittal, Schürzen-Erzeugung, Altbrünnergasse 5.

Wittreich Johann, Gemischtwaren- und Delicatessenhändler, Adlerg. 2. T. 800.

Wittrich Brüder, öffentl. Gesellschafter: Leopold und Bernhard Wittrich, Wäscheerzeugung, Neug. 12. T. 1b. Niederlage Ferdinandsgasse 4. T. 1a. Jeder zeichnet.

Wladika C.. Inhaber Cyrill Wladika, Leichenbestattungsanstalt „Pietät", Rennergasse 22. T. 75.

Wladika Joh., Wachszieher, Kapuzinerplatz 2.

Woděra Josef, Inhaber Josef Woděra, Gemischtwarenhändler, Kröna 57.

Wolf Gustav S., Commissionshandlung in Schafwollwaren, Bahnring 6. T. 448.

Wolf S., Inhaberin Charlotte Wolf, Ausschank geistiger Getränke und Brantweinerzeugung. Zeile 49.

Wolf Siegmund, Agent in Tuchw., Zeile 2.

Wolf Wilhelm, Ausschank gebr. geist. Getränke, Neug. 89.

Wollwaren-Industriegesellschaft, k. k. priv., in Brünn. Präsident: Teuber Moriz, Edler v., sen., Großgrundbesitzer. Vicepräsident: Offermann Carl, Freiherr v., JUDr. Verwaltungsräthe: Teuber Jos. Edler v.; Russe Hugo, JUDr.; Winter Adolf, JUDr. Prokur. August Mährischl u. Heinr. Suchanek. Die Firma wird von zwei Mitgliedern d. Verwaltungsrathes oder von einem Mitgliede des Verwaltungsrathes collectiv mit einem Procuristen gezeichnet. Zeile 105/107. T. 641.

Z.

Zámečnik Franz, Handel mit Oel und Petroleum, Giskrastr. 34.

Zeinar Theodor, Goldarbeiter- und Uhrenhändler, Rathhausg. 11.

Zeisel Alfred, Baumeistergewerbe, Neug. 94. — Nathan, Gemischtwarenhandlung, Josefstadt 11.

Zelenka J., Inhab. Josef Zelenka, Gemischtwarenhändler, Dornichg. 24. T. 794.

Zelinka Antonín, Gemischtwarenhandel u. Flaschenbierverkauf in Königsfeld 191.

Zemský svaz živnostenských a potravních společenstev v markrabství moravském, reg. Gen. m. beschr. Haftung. Dir., Johann Pospíšil, Reichsraths- und Landtagsabgeordneter in Groß-Osslawitz; Cassier Josef Krčka in Rakwitz; Controlor Ernst Dussík in Nesslowitz.

Zerkowitz Max & Salo, öffentliche Gesellschafter: Maximilian und Salomon Zerkowitz, Posamentierwaren-Fabrik, Obrowitz 21. Jeder zeichnet selbständig. T. 673.

Ziegel- und Baumaterialien-Gesellschaft Brünner Baumeister, registrierte Genossenschaft mit beschränkter Haftung, Winterhollerplatz 17. T. 683. Obmann, Franz A. Dvořak, Obmannstellvertreter, Eduard Exner, beide Baumeister.

Ziegler D., Inhaber David Ziegler, Schafwollwarenfabrik, Zeile 44. T. 579.

Ziffer Adolf, Fabrikant von Schafwollwaren, Zeile 18. T. 477.

Zinburg Jos., Kinderconfection, Herreng. 2.

Zipprath & Wirtz, öffentl. Gesellschafter Peter Zipprath und Matthias Wirtz, Erzeugung von Tuchschermessern, Hussowitz. Jeder zeichnet.

Židenice občanská záložna. Siehe občanská záložna v Židenicích.

Živnostenská banka pro Čechy a Moravu v Praze, Filiálka v Brně, Verwaltungsräthe in Brünn: Theodor Kletzl, Ottokar Baron Pražák und Dirigent Emanuel Tužil. Proc. Carl Kettner, Ivan Hajek, Großer Platz 6/7. T. 108.

Živnostenský spolek „Mírumil" v Juliánově, reg. Gen. m. beschr. Haftung. Director Josef Paták, Cassier August Holeček in Julienfeld.

Živnostenský spolek v Židenicích, reg. Gen. mit beschr. Haftung. Dir. Theodor Kodár, Cassier Johann Vacl, Controlor Johann Fluss, alle in Schimitz.

Zöllner Rud., Gemischtwarenhdl., Rudolfsgasse 13. T. 411.

Zoufal Joh , Baum., Eichhorng. 31. T. 149.

Zuisch & Heller, öff. Gesellschafter Adolf und Hermine Ripka, Edle von Rechthofen, Strick- u. Wirkwarenhandlung, Rathhausg. 11.

Gegründet 1864

Telephon Nr. 693

Kunst-Anstalt

ersten Ranges für Photographie, Malerei und Vergrösserungen

K. u. k.

Hof-Atelier Rafael

4 Neugasse - BRÜNN - Neugasse 4

erlaubt sich dem P. T. Publicum **sämmtliche in das photographische Fach einschlägige Arbeiten** in empfehlende Erinnerung zu bringen. Insbesondere

Platinotypien

in künstlerischer Ausführung in ausgesprochener Unvergänglichkeit.

Vergrösserungen vom kleinsten Bild bis Lebensgrösse

in allen Verfahren bei garantierter Aehnlichkeit zu mässigen Preisen.

Im Interesse des P. T. Publicums wird ersucht, mit Kindern nur in der Zeit von 10 bis 2 Uhr zu kommen, und grössere Aufnahmen, von Budoirformat angefangen, gütigst im vorhinein anzusagen.

Vergrösserungen nach jeder Photographie in der Grösse 63/79 sammt Rahmen *K* 50.—, in der Grösse 45/56 sammt Rahmen *K* 28.—.

Hochachtungsvoll ergeben

K. u. k. Hof-Atelier Rafael.



VI. Nachweis.

Häuserschema 1903 nach grundbücherlichen Aufzeichnungen

bis Ende November.

„The Gresham"

Lebensversicherungs-Gesellschaft

unter der Controle der österreichischen und englischen Regierung stehend.



Das Depot der Gesellschaft bei der k. k. Staats-Centralcassa in Wien zur Sicherstellung der in Oesterreich Versicherten betrug am 1. Februar 1902: *K* **23,037.438·10.**

Prospecte und neue Tarife liefert gratis die

Filiale für Oesterreich, Wien, I., Giselastr. 1,

sowie die Subdirection in Brünn, Basteig. 3.

(Eigenthum der Gesellschaft).

Die Gesellschaft wird gerne gegen gute Bedingungen mit solchen Personen in Verbindung treten, die sich zu Acquisiteuren von Lebens-Assecuranzen eignen.

Gegründet 1868 Gegründet 1868

IG. ISAKIEWICZ

Liqueur- und Rumfabrik

45 Ferdinandsgasse BRÜNN Ferdinandsgasse 45

gegenüber den Bahnhöfen

empfiehlt

Amsterdamer Kümmel-Liqueur, Doppel-Kümmel, Jamaika-Rum, Cognac und Franzbrantwein.

Gegründet 1868 Gegründet 1868

Zahnarzt

MUDr. FR. ŠPAČEK

Ferdinandsgasse 28

(gegenüber der Finanzdirection).

Künstliche Zähne.

Plomben aller Art schmerzenlos.

Zubní lékař

MUDr. FR. ŠPAČEK

Ferdinandova tř. 28

(proti finančnímu ředitelství).

Umělé zuby.

Plombyvšeho druhu bezbolestně.

Gegründet im Jahre 1852.

Hauptniederlage

der

Münchengrätzer Schuhfabrik

Gustav Reiner, Brünn, Grosser Platz Nr. 12 u. 13 Gerstbauer'sches Stiftungshaus.

Weltausstellung Paris: Goldene Medaille.

Der Verkauf von Münchengrätzer Schuhwaren findet ausschliesslich in meinen Geschäftslocalitäten, Grosser Platz, statt.

VI.

NACHWEIS.

Häuserschema 1902 nach grundbücherlichen Aufzeichnungen mit Angabe der betreffenden Pfarrbezirke und ein Verzeichnis jener Häuser des I. Bezirkes, deren Neubau aus öffentlichen Assanierungs- oder Verkehrsrücksichten nothwendig erscheint.

Anmerkung. In der Rubrik „Einlagezahl" L = Landtafel, E = Eisenbahnbuch in Wien.

Orientierungs-Nr. der Häuser	Orientierungs-Nr. in den Gassen und Plätzen	Pfarr-Bezirk	Namen der Eigenthümer	Conscr.-Nr.	Katastral-Gemeinde und Grundbuchsbezeichnung	Einlagezahl
1	Adlergasse	St. Johann	Strach Adolf und Moriz	483	Stadt	383
2	„	„	Wittreich Johann	484	„	427
3	„	„	Böhm Francisca	482	„	426
4	„	„	Turetschek Adolfine, Hedwig und Emma	485	„	428
5	„	„	Pensionsinstitut d. I. mähr. Sparcassa	481	„	425
6	„	„	Pelikan Franz u. Francisca	486	„	429
7	„	„	Linka Anton	480	„	424
8	„	„	Jiraut Leopold	487	„	430
9	„	„	Falkenst. Valent., Stiftung	479	„	423
10	„	„	Stefan Josef und Anna	488	„	431
11	„	„	Dr. Med. Bisenz David	478	„	422
12	„	„	Ruth Otto und Eduard	489	„	432
13	„	„	Stern Emil und Ida	477	„	421
14	„	„	Tramer Fanni, Ignaz, Anna, Oskar u. Theodor	490	„	433
15	„	„	Pakfeiffer, Ignaz	476	„	420
16	„	„	Welzig Adele	491	„	434
17	„	„	Minoritenkloster	469	„	413
18	„	„	Ftačnik Hugo u. Josefine	492	„	435
19	„	„	Richter Francisca	522	„	464
20	„	„	Ursulinenkloster St. Josef	516	„	458
21	„	„	Rosenfeld Julius	523	„	465
22	„	„	Slawik Marie	517	„	459
23	„	„	Brünn, Stadtgemeinde	524	„	466
24	„	„	Schallinger Adolf	518	„	460
25	„	„	Richter Francisca	525	„	467
26	„	„	Colombo Anna	519, 520	„	461, 462
27	„	„	Wintersteiner F. u. Bertha	542	„	479
28	„	„	Wodak Markus u. Josefine	521	„	463
29	„	„	Richter Gottfr. u. Caroline	614	„	539

Revidiert bis 30. November 1902.

Orientierungs-Nr. der Häuser	Orientierungs-Nr. in den Gassen und Plätzen	Pfarr-Bezirk	Namen der Eigenthümer	Conscr.-Nr.	Katastral-Gemeinde und Grundbuchsbezeichnung	Einlagezahl
30	Adlergasse		Demoliert	—	Stadt	565
32	„	St. Peter	Samek Max	618	„	542
34	„	„	Weiß Bertha	619	„	543
1	Altbrünnerg.	„	Slawik Marie u. Seidl Marie	331	„	291
2	„	„	Sylvester Ad. u. Ernestine	330	„	290
3	„	„	Ftačnik Hugo u. Josefine	344	„	294
4	„	„	Putzker Caroline und Janiczek Josef	335	„	295
5	„	„	Kuhl Josef und Marie	333	„	293
6	„	„	Reiter Martin u. Filomene	336	„	296
7	„	„	Kohn Gustav, Karl u. Anna dann Brenner Elsa	289	„	250
8	„	„	Hager Irma, Müller Carl, Dr., Bujatti Eugenie u. Schlu Olga	337	„	297
9	„	„	Krčma Anna	288	„	249
10	„	„	Postolka Josef	338	„	298
11	„	„	Krčma Anna	287	„	248
12	„	„	Oplustil Caroline	339	„	299
13	„	„	Bauer Max	386	„	247
14	„	„	Brünn, Stadtgemeinde	340	„	300
15	„	„	Steinhauer Robert	285	„	246
16	„	„	Brünn, Stadtgemeinde	348	„	308
17	„	„	Giugno Martin Georg	284	„	245
18	„	„	Brünn, Stadtgemeinde	341	„	301
19	„	„	K. k. Aerar	283	„	244
20	„	„	Brünn, Stadtgemeinde	342	„	302
21	„	„	Vincenz Freih. v. Maly, Ida Freiin Mayerhofer-Grünbühel, Wavreczka Marie u. Josefine u. Krocker Lina	282	„	243
22	„	„	Walter Anna	343	„	303
1	Anast. Grüng.	St. Thomas	Abelis Hugo	296	Große Neug.	319
2	„	„	Dvořak Franz A.	271	„	266
3	„	„	Fleischhacker Sofie	286	„	322
4	„	„	Dvořak Franz A.	272	„	365
5	„	„	Kletzl Eugenie	292	„	324
6	„	„	Dvořak Franz A.	242	„	264
1	Annagasse	Altbrünn	Olberth Hubert	51	Bäckeng.	46
2	„	„	Reserviert	—	—	—
3	„	„	Olberth Hubert	129	Bäckeng.	124
4	„	„	Reserviert	—	—	—
5	„	„	Olberth Hubert	130	Bäckeng.	125
6	„	„	Olberth Hubert	6	Lackerwiese	11
7	„	„	Prügler Adolf	126	Bäckeng.	129
8	„	„	Zeisel Max und Caroline	3	Lackerwiese	3
9	„	„	Tulla Johann	127	Bäckengasse	128
10	„	„	Mucha Josef	133	„	133
11	„	„	Mucha Josef	128	„	134
12	„	„	Stabler Josef	19	St. Annagrund	12
13	„	„	Besteht nicht	—	„	—

Orientierungs-Nr. der Häuser	Orientierungs-Nr. in den Gassen und Plätzen	Pfarr-Bezirk	Namen der Eigenthümer	Conscr.-Nr.	Katastral-Gemeinde und Grundbuchsbezeichnung	Einlagezahl
14	Annagasse	Altbrünn	Buchtel Josefa	18	St. Annagrund	11
15	„	„	Markgrafschaft Mähren (Allgem. Krankenhaus)	1, 2, 3	„	1
16	„	„	Czech Franz	17	„	10
18	„	„	Pawelka Francisca u. Carl	16	„	9
20	„	„	Černy Rosalie, Otahal Francisca	15	„	8
22	„	„	Plesch Johann	14	„	7
24	„	„	Swoboda Carl u. Katharina	13	„	6
26	„	„	Kinder nach Maras Ferd.	12	„	5
28	„	„	„ „ „ „	11	„	4
1	Annagrund	Altbrünn	Walter Franz und Marie	30	Bäckengasse	26
2	„	„	Jedlička Wenzel	28	„	24
3	„	„	Kotzourek Jakob	29	„	25
5	„	„	Katolitzky Johann	9	St. Annagrund	9
7	„	„	Urz Adele	10	„	3
1	Antonsgasse	St. Thomas	Mähr. Religionsfond	48	Große Neug.	484
2	„	„	Hauck Marie	71	„	66
3	„	„	K. k. Aerar	157	„	480
5	„	„	Schenk Franz und Anna	285, 98	„	361
7	„	„	Prochaska Ernestine	289, 290	„	364
9	„	„	JUDr. Liertzer Ludwig	287, 288	„	359, 360
11	„	„	Großer Carl	124	„	118
13	„	„	Čipa Adalbert, Stefanie Malvine u. Royt Hermine	70	„	65
1	Arnoldgasse	St. Magdal.	Städt. Kindergarten	127	Dörnrössel	204
2	„	„	Maleczek Rosalia	83	„	75
3	„	„	Hudec Franz	155	„	384
4	„	„	Unverbaut	—	„	—
5	„	„	Steiner Ludmilla	156	„	383
6	„	„	Schmidt Franz	153	„	357
7	„	„	Schmerda Jos. u. Barbara	154	„	382
8	„	„	Keibl Johann	141	„	373
9	„	„	Richter Katarina	144	„	375
10	„	„	Fritz Raimund und Julie	138	„	371
11	„	„	Daler Eduard u. Antonie	145	„	374
12	„	„	Schier Marie	137	„	368
13	„	„	Fuchs Johanna	148	„	379
14	„	„	Mach Agnes	146	„	367
15	„	„	Waňura Alois	33	„	381
1 u. 3	Augarteng.	St. Thomas	Land Mähren	36	Große Neug.	35
2	„	„	Schandl Emma	35	„	34
4	„	„	Heiter Wilhelm	364	„	481
4a	„	„	Wetterschneider Leop.	360	„	458
6	„	„	Wilh. Edl. v. Wenin-Paburg	251	„	339
8	„	„	Bezděk Marie	231	„	300
10	„	„	Thomann Ernst	232	„	299
12	„	„	von Pötting und Persing, Graf, Josef	197	„	271
14	„	„	K. k. Aerar (deutsche Lehrerbildungsanstalt)	156	„	149

Orientierungs-Nr. der Häuser	Orientierungs-Nr. in den Gassen und Plätzen	Pfarr-Bezirk	Namen der Eigenthümer	Conscr.-Nr.	Katastral-Gemeinde und Grundbuchsbezeichnung	Einlagezahl
16	Augarteng.	St. Thomas	Löw Henriette	249	Große Neug.	312
18	„	„	Michalek Emanuel u. Rosa	281	„	311
20	„	„	Käufler Josef, Emil u. Carl	278	„	310
22	„	„	Kletzl Eugenie	321	„	378
24	„	„	Fleischhacker Martin	328	„	379
1	Augustinerg.	„	Bareš Anna und Valerie	25	Schwabeng.	44
2	„	„	Prošek Wenz., Dr. u. Antonie	61	Kleine Neug.	52
3	„	„	Habel Sofie	24	Schwabeng.	45
4	„	„	Prošek Wenzel, Dr., und Antonie	39	Kleine Neug.	89
5	„	„	Stoklaska Jeanette	31	Schwabeng.	49
6	„	„	Bittner Oscar	75	Kleine Neug.	99
7	„	„	Verein „Vesna“	51	Schwabeng.	47, 53
8	„	„	Mayer Karl	74	Kleine Neug.	100
9	„	„	Verein „Vesna“	—	Schwabeng.	48
10	„	„	Eichler Johanna	72	Kleine Neug.	101
11	„	„	Čupr Anna	48	Schwabeng.	52
12	„	„	Makas Adele	70	Kleine Neug.	98
13	„	„	Hübner Amalia	49	Schwabeng.	55
14	„	„	Sobek Johann und Marie	71	Kleine Neug.	22
15	„	„	Dr. Fischel Alfr. u. Octavia	50	Schwabeng.	38
16	„	„	Čupr Anna	18	Kleine Neug.	103
17	„	„	Kuhn Robert und Fritz	47	Schwabeng.	51
18	„	„	Koudela Josef Dr. und Adele	115	Kleine Neug.	97
19	„	„	Thoman Ernst	46	Schwabeng.	46
20	„	„	Swoboda Franz u. Aurelie	98	Kleine Neug.	92
21	„	„	Stuchly Ignaz u. Adolfine	260	Kreuzgasse	581
22	„	„	Schmid H. und Alber G.	191	„	518
23	„	„	Rentél Rudolf	259	„	624
25	„	„	Sigmund Karl Wilh. und Antonie	255	„	557
27	„	„	Lury Josef Med.-Dr. und Johanna	249	„	556
29	„	„	Teubel Paul	228	„	591
31	„	„	Raynoschek Bertha	229	„	592
33	„	„	Alber Rosalia	235	„	554
1	Axmanngasse	„	Čupr Carl	365	Große Neug.	479
2	„	„	dto.	369	„	490
3	„	„	Unverbaut	—	„	—
4	„	„	Žofka Barbara	371	„	491
5	„	„	Unverbaut	—	„	—
6	„	„	Freytag Wilhelm. u. Hans	372	„	492
1	Bäckergasse	Altbrünn	Popper Carl	251	Stadt	232
2	„	„	Bobretzky Amalie Edle v. Arvenau	250	„	231
3	„	„	Popper Carl	570	„	645
4	„	„	Petříček Marie	4, 8	Spielberg	7
5	„	„	Popper Carl	570	Stadt	645
6	„	„	Höckl Anna	7	Spielberg	8
7	„	„	Wieland Moriz Dr., August Dr. u. Petzival Josefine	99	Bäckeng.	90

Orientierungs-Nr. der Häuser	Orientierungs-Nr. in den Gassen und Plätzen	Pfarr-Bezirk	Namen der Eigenthümer	Conscr.-Nr.	Katastral-Gemeinde und Grundbuchsbezeichnung	Einlagezahl
8	Bäckergasse	Altbrünn	Eudel de Thouron Ernst	116	Bäckeng.	107
9	„	„	Haupt Leopold Erben	100	„	91
10	„	„	Hauer Carl	117	„	108
11	„	„	Springer Josef	101	„	92
12	„	„	Augenthaler Anna, Knoll Johann, Alfred u. Moriz, Wachhold v. Werthenstrauch Caroline und Liedermann Caroline	118	„	109
13	„	„	Heiter Wilh. u. Heinrich	102	„	93
14	„	„	Forgatsch Caroline und Rudolfine, Baroninnen	119	„	110
15	„	„	Kastanek Otto und Iwo sowie Sophie Seybold	103	„	94
16	„	„	Sedlmayer Bertha	120	„	111
17	„	„	Fiedler Josef und Anna	104	„	95
18	„	„	Křiwsky Carl	2	„	1
19	„	„	Wrana Marie	105	„	96
20	„	„	Skácel Julie und Eugenie	3	„	2
21	„	„	Popek Anton und Sophie	106	„	97
22	„	„	Wobratansky Wilibald und Marie	4	„	3
23	„	„	Klukaček Franz u. Josefa	107	„	98
24	„	„	Radkowsky Franz u. Marie	5	„	4
25	„	„	Schaf Marie	108	„	99
26	„	„	Widhalm Wilhelm u. Rosa	6	„	5
27	„	„	Fehlt	—	„	—
28	„	„	Jonaš Anna	7	„	6
29	„	„	Bochner Theodor	110	„	101
30	„	„	Koudela Adele	8	„	7
31	„	„	Bochner Theodor	111	„	102
32	„	„	Bohaček Francisca	9	„	8
33	„	„	Greiner, Geschwister	112	„	103
34	„	„	Kretschmer Heinrich	10	„	9
35	„	„	Winter Ignaz	113	„	104
36	„	„	Firkusny Antonie	11	„	10
37	„	„	Gegens. Feuerw.-Brandschaden-Versicherungsverein (Böhm.) in Brünn	114	„	105
38	„	„	Powolny Josef und Franz	12	„	11
39	„	„	Wenig, Edmund und Anna, Vollgold Betti	34, 35	„	30
40	„	„	Koudela Adele	13	„	12
41	„	„	Raidl Josef und Theresia	33	„	29
42	„	„	Ripper Laura	14	„	13
43	„	„	Mišak Johann	32	„	28
44	„	„	Wetzel Caroline	15, 16	„	14
45	„	„	Klimesch Josefa	3	„	27
46	„	„	Potáč Antonie	17	„	15
47	„	„	Walter Franz und Marie	30	„	26
48	„	„	Městanek Joh. u. Francisca	18	„	16
49	„	„	Jedliczka Wenzel	28	„	24
50	„	„	Klang Marie	19	„	17
51	„	„	Koritschoner Gustav	26, 27	„	23
52	„	„	Ftačník Josefine	20	„	18

Orientierungs-Nr. der Häuser	Orientierungs-Nr. in den Gassen und Plätzen	Pfarr-Bezirk	Namen der Eigenthümer	Conscr.-Nr.	Katastral-Gemeinde und Grundbuchsbezeichnung	Einlagezahl
53	Bäckergasse	Altbrünn	Markgrafschaft Mähren (Allgem. Krankenhaus)	1, 2, 3	St. Annagrund	1
54	„	„	Mauthner Sam. u. Rosalie	21	Bäckeng	19
55	„	„	Markgrafschaft Mähren .	17	Kreuzgasse	648
56	„	„	Mauthner Samuel . . .	22	Bäckeng.	20
57	„	„	Back Ernst	16	Kreuzgasse	15
58	„	„	Olberth Hubert	23	Bäckeng.	21
59	„	„	Back Ernst	15	Kreuzgasse	14
60	„	„	besteht nicht	—	—	—
62	„	„	Olberth Hubert	25	Bäckeng.	22
64, 66	„	„	Honig David und Sofie .	1, 2	Kreuzgasse	1, 2
68	„	„	Erben nach Eheleuten Schwetz	3	„	3
70	„	„	Pelikan Johann, Richard u Josefine, Hartl Johann	4	„	4
72	„	„	Radkowsky Fr. u. Marie	18	„	16
74	„	„	Kupetz Franz	19	„	17
76, 78	„	„	FirmaEisenmannLeop.jun. und Eisenmann Josef .	63, 20	„	56, 18
80	„	„	Brauner Julius	5	„	5
82	„	„	Schmidt Ferdinand . . .	6	„	6
84	„	„	Kretschmer Therese . .	7, 8	„	7, 8
86	„	„	Makas Adelheid	9	„	9
88	„	„	Swoboda Katharina, Wenzel, Adele, Emilie und Bailoni Rosa . . .	10	„	10
90	„	„	Funtan Johann	11	„	11
92, 94	„	„	Urban Eduard	12, 13	„	12
96	„	„	Demoliert	—	„	—
98	„	„	Klosterstift St. Thomas .	157	Altbrünn	L
1	Backhausg.	St. Thomas	K. u. k. Militär-Backhaus	165	Große Neug.	169
2	„	„	Suchanek Alexander und Hedw. Edle v. Hassenau	183	„	235
4	„	„	Chorąży Hermine	214	„	273
6	„	„	Žáček Christian u. Hedwig	257	„	305
8	„	„	Kořinek Vincenzia . . .	248	„	303
10	„	„	Wolgner Marie	230	„	289
12	„	„	v. Pötting und Persing Josef, Graf, Dr. . . .	202	„	259
14	„	„	Ripper Rosa	191	„	242
1	Bahnring	St. Johann	K. k. Aerar (Zollhaus) .	624	Stadt	546
2	„	„	Doret Leon	603, 604	„	530
3	„	St. Peter	K. k. Staats-Eisenbahn-gesellschaft	23	Mühlgraben	E
4	„	St. Johann	Doret Leon	603, 604	Stadt	530
6	„	St. Peter	Skutetzky Hubert, Dr. .	620	„	544
8	„	„	Oester.-ung. Bank . . .	602	„	529
10	„	„	Gottlieb Ignaz u. Rudolf	623	„	545
12	„	„	Ulmann Ludwig	628	„	550
14	„	„	Tandler Gustav	627	„	549
16	„	„	Körting Hugo, Dr. . . .	626	„	548
18, 20	„	„	Siegl & Cie., Commandit-Gesellsch „Grand-Hôtel“	605	„	531

Orientierungs-Nr. der Häuser	Orientierungs-Nr. in den Gassen und Plätzen	Pfarr-Bezirk	Namen der Eigenthümer	Conscr. Nr.	Katastral-Gemeinde und Grundbuchsbezeichnung	Einlagezahl
22	Bahnring	St. Peter	Holitzky Albert	612	Stadt	538
24	„	„	Flesch Adolf und Adele .	596	„	523
1	Basteigasse	St. Johann	Gerstner Francisca . . .	584	„	511
2	„	„	Demoliert	556	„	492
3	„	„	Rziha Gabriele	591	„	518
4	„	„	Demoliert	563	„	499
5	„	„	Jellinek Josef	590	„	517
6	„	„	Demoliert	562	„	498
7	„	„	Jellinek Anton	589	„	516
9	„	„	Stadttheater	571	„	503
18	„	„	Hypothekenbank d. Mark-grafschaft Mähren . .	575	„	624
20	„	„	Schimetschek Max . . .	419, 576	„	506
22	„	„	Pensionscassa d. Vereines der Industriebeamten in Brünn	546	„	483
1	Beischlägerstr.	Obrowitz	Pawlu Franz	376	Gr. Neugasse	511
2	„	„	Dwořak Franz	181	Oberzeil	510
3	„	„	Pawlu Franz	220	„	563
4	„	„	Dwořak Franz	187	„	513
5	„	„	Pawlu Franz	221	„	564
6	„	„	Dwořak Franz	188	„	514
8	„	„	„ „	192	„	523
10	„	„	„ „	208	„	544
—	„	„	„ „	83	„	403
1	Berggasse	Altbrünn	Brünn, Stadtgemeinde .	66	Bäckeng.	59
2	„	„	Sternischtie Carl von . .	70	„	61
3	„	„	Schmidt Wilhelm u. Marie	124	„	114
4	„	„	Sternischtie Carl von . .	69	„	61
5	„	„	Zimmermann Ignaz . . .	61	„	55
6	„	„	Sternischtie Carl von . .	68	„	61
7	„	„	Freyschlag Josef u. Julie	60	„	54
8	„	„	Markgrafschaft Mähren .	115	„	106
9	„	„	Holzer Marie	59	„	53
10	„	„	Zerbs Francisca	77	„	68
11	„	„	Kreipl Heinrich	121	„	113
12	„	„	Janáček Emanuel u. Marie	78	„	69
13	„	„	Gärtner Johann Erben .	58	„	52
14	„	„	Metzner Adolf und Marie	79	„	79
15	„	„	Aktiengesellschaft der Alt-brünner Lederwerke . .	57	Lackenwiese	7
16	„	„	Fiala Cyrill und Antonie	80	Bäckengasse	71
17	„	„	Werner Gust., Pöschl H. und Pöschl Caroline .	53	„	48
18	„	„	Chmeliček Franz	81	„	72
19	„	„	Kreptschik Joh. u. Fanny	52	„	47
20	„	„	Oralek Karl und Anna .	82	„	73
21	„	„	Olberth Hubert	51	„	46
22	„	„	Zborowsky Francisca . .	83	„	74
23	„	„	Meißl Theodor, Leopold u. Maiwald Mathilde .	50	„	45
24	„	„	Kretschmer Franz . . .	84	„	75

Orientierungs-Nr. der Häuser	Orientierungs-Nr. in den Gassen und Plätzen	Pfarr-Bezirk	Namen der Eigenthümer	Conscr.-Nr.	Katastral-Gemeinde und Grundbuchsbezeichnung	Einlagezahl
25	Berggasse	Altbrünn	Melchor Marie	49	Bäckeng.	44
26	„	„	Klimak Mathilde	85	„	76
27	„	„	Kretschmer Therese . .	48	„	43
28	„	„	Koske Carl und Marie .	86	„	77
29	„	„	Kozak Vinzenz u. Marie .	47	„	42
30	„	„	Havíř Franz und Antonie	87	„	78
31	„	„	Hexmann Josef	46	„	41
32	„	„	Albrecht Ant. u. Katharina	88	„	79
33	„	„	MinarzikFranz und Aloisia	45	„	40
34	„	„	Metzner Marie	89	„	80
35	„	„	Nowotny Anton	44	„	39
36	„	„	Hawliček Anton	90	„	81
37	„	„	Fanta Julie	43	„	38
38	„	„	Maiwald Carol. u. Mathilde	94	„	85
39	„	„	Škarda Eugen	42	„	122
40	„	„	Maiwald Carol. u. Mathilde	94	„	85
41	„	„	Škarda Eugen	41	„	36
42	„	„	Maiwald Mathilde . . .	93	„	84
43	„	„	Sedlaček Pet. u. Dlask Anna	39, 40	„	34, 35
44	„	„	Wotzet Franziska, Friedrich, Marie, Adelheid, Therese, Karl u. Anna	92	„	83
45	„	„	Stadtgemeinde Brünn . .	37	„	32
46	„	„	Pospischil Francisca . .	97	„	88
47	„	„	Studeny Cäcilie	36	„	31
48	„	„	Friedrich Emilie	91	„	82
49	„	„	Wenig Edmund und Anna, Vollgold Betti	34, 35	„	30
50	„	„	Haupt Leopold Erben . .	100	„	91
52	„	„	Springer Josef	101	„	92
54	„	„	HeiterWilhelm u. Heinrich	102	„	93
56	„	„	Kastanek Otto und Iwo sowie Sophie Seybold .	103	„	94
58	„	„	Fiedler Josef und Anna .	104	„	95
60	„	„	Wrana Marie	105	„	96
62	„	„	Popek Anton und Sofie .	106	„	97
64	„	„	Klukaček Franz u. Josefa	107	„	98
66	„	„	Schaf Marie	108	„	99
70	„	„	Bochner Theodor	110	„	101
72	„	„	dto.	111	„	102
74	„	„	Greiner Geschwister . .	112	„	103
76	„	„	Winter Ignaz	113	„	104
78	„	„	Gegens. Feuerw. u. Brandschaden - Vers. - Verein (böhm.) in Brünn . .	114	„	105
1	Am Bergl	St. Thomas	Fehlt	—	Große Neug.	—
3	„	„	v. Offermann Freiin Helene	2	„	224
1	Bindergasse	Obrowitz	Brünner Gemeinde . . .	45	Obrowitz	377
2	„	„	Volejniček Joh. u. Marie	53	„	53
3	„	„	Zelniček Gottfr. u. Helene	46	„	46
4	„	„	Demoliert	—	„	—
5	„	„	Hron Josef und Katharina	47	„	47
6	„	„	Kunz Franz und Anna .	41	„	42

Orientierungs-Nr. der Häuser	Orientierungs-Nr. in den Gassen und Plätzen	Pfarr-Bezirk	Namen der Eigenthümer	Conscr.-Nr.	Katastral-Gemeinde und Grundbuchsbezeichnung	Einlagezahl
7	Bindergasse	Obrowitz	Frank Sof., Janoušek Ver., Richter Therese . . .	48	Obrowitz	48
8	„	„	Hausner Franz	274	„	502
8a	„	„	Hausner Therese u. Kinder	39	„	38
9	„	„	Krejči Franz u. Adelheid	49	„	49
10	„	„	Kreuziger Josef	14	„	386
11	„	„	Janouschek Barbara . .	50	„	50
12	„	„	Wächterhaus auf dem Friedhofe in Obrowitz	ohne	Zeil	233
12a	„	„	Senger Josef und Barbara	193	Obrowitz	187
12b	„	„	Doležel Franz und Marie	185	„	184
13	„	„	Seidl Anna	51	„	363
14	„	„	Fischnar Carl	71	„	71
15	„	„	Schnabl Johanna	87	Unterzeil	207
16	„	„	Jonak Ferd. u. Therese .	177	Obrowitz	183
17	„	„	Bürg. Brauhaus in Pilsen	88	Unterzeil	208
19	„	„	Bürg. Brauhaus in Pilsen	94	„	234
21	„	„	Kozlik Fr. u. s. 4 Kinder	105	„	219
23	„	„	Krippenverein, Brünner .	102	„	217
23a	„	„	Mysloschowitzer Sparcasse	125	„	470
23b	„	„	dto.	127	„	472
23c	„	„	dto.	128	„	472
—	„	„	Lipský Therese	125	„	518
25	„	„	Brodschek Heinrich . .	81	„	202
27	„	„	Switil Hyacinth u. Magd.	106	„	220
1	Bischofsgasse	St. Peter	Ida Freiin Mayerhofer-Grünbühel, Marie und Josefine Wavreczka, Lina Krocker und Maly Vinc. Freih. v.	282	Stadt	243
2	„	„	Brünn Stadtgem. (Stadthof)	265	„	240
3	„	„	v. Ruber, Edle, Ferd. u. Fr.	264	„	230
4	„	„	Brünn, Stadtgem., (altes Wasserkunstgebäude a. d. Franzensberg) . . .	—	„	569
5	„	„	Domcapitularhaus . . .	281	„	L
6	„	„	Kopr Andr. u. Friederike	266	„	241
7	„	„	Domcapitularhaus . . .	280	„	L
8	„	„	dto. . . .	267	„	L
1	Bleichwiese	Altbrünn	Tlaskal Em. und Marie .	86	Altbrünn	91
2	„	„	Schwarz Eduard	95	„	99
3	„	„	Kukelka Franz u. Josefine	94	„	98
4	„	„	Berechinak Ferdinand .	154	„	510
5	„	„	Berka Filomene	92	„	96
7	„	„	Hanke Marie	93	„	97
9	„	„	Jurda Franz u. Francisca	167	„	165
11	„	„	Pittermann Caroline . .	91	„	95
13	„	„	Zwinz Alois und Josefine	90	„	94
15	„	„	Schmidt Ferd. u. Ernest.	89	„	93
17	„	„	Schmidt Ferdinand . . .	88	„	92
1	Brandstätte	St. Johann	Feldkirchner Julius . . .	462	Stadt	407
2	„	„	Beamt Philipp und Katharina	461	„	406

Orientierungs-Nr. der Häuser	Orientierungs-Nr. in den Gassen und Plätzen	Pfarr-Bezirk	Namen der Eigenthümer	Conscr. Nr.	Katastral-Gemeinde und Grundbuchs-bezeichnung	Einlage-zahl
3	Brandstätte	St. Johann	Gärtner Johann Erben .	55	Stadt	53
1, 2	Bräuhausg.	Altbrünn	Erste Brünner Actien-brauerei u. Malzfabrik	160, 158	Altbrünn	160, 159
3	„	„	Kapička Aloisia	72	Kreuzgasse	64
5	„	„	Burian Josef u. Caroline	71	„	63
7	„	„	Fischer Max und Ehren-fest Theresie	70	„	62
9	„	„	Hoschmann Anton . . .	38	„	461
11	„	„	Formann Math. u. Eleonora	69	„	460
2	Breitengasse	St. Magdal.	Koukal Johann	163	Dörnrössel	397
4	„	„	Musil Alois und Julie .	165	„	398
6	„	„	Titsch Adolf	175	„	425
8–14	„	„	Engelmann F. (unverbaut)	147	„	202
1	Brückengasse	St. Thomas	Melion Carl	175	Große Neug.	164
2	„	„	Schmiedek Ant. u. Amalie	176	„	165
3	„	„	K. k. Aerar, Staatsgewerbe-schule	311	„	352
4	„	„	Tauber Sophie	304	„	387
1	Brunnengasse	Altbrünn	Maiwald Mathilde u. Carol.	94	Bäckerg.	85
2	„	„	Hawliček Anton	90	„	81
3	„	„	Maiwald Mathilde u. Carol.	94	„	85
4	„	„	Wieland Moriz, Dr., und August, Dr., u. Petziwal Josefine	99	„	90
5	„	„	Kubesch Anna und Sowa Antonie	95	„	86
7	„	„	Titz Wilh., Leop. u. Marie	96	„	87
9	„	„	Bilek Marie	97	„	88
11, 13	„	„	Roch Wilhelm	98	„	89
15	„	„	Haupt Leopold Erben .	100	„	91
1	Buchhof	St. Peter	Nowak Johann und Marie	191, 192	Stadt	177
2	„	„	Wengraf Moriz u. Wilhelm	392	„	351
1	Bürgergasse	Altbrünn	Back Ernst	15	Kreuzgasse	14
2	„	„	Soffé Franz, Ludmilla und Wilhelm	4, 208	Altbrünn	4, 174
3	„	„	Swaton Rudolf und Anna	5	„	5
4	„	„	Korger Leop. u. Elisabeth	3	„	3
5	„	„	Kittner Johann, Anna, Elsa und Franz, Lauschek Marie u. Kubiček Joh.	6	„	6
6	„	„	Stadt Brünn	2	„	2
7	„	„	Piller Auguste, Katharina und Marie	7	„	7
8	„	„	Stadt Brünn (Doppel-Volksschule)	1	„	612
9	„	„	Markgrafschaft Mähren .	8	„	8
10	„	„	Burian Josef u. Caroline	213	„	175
11	„	„	Markgrafschaft Mähren .	9	„	9
12	„	„	Winterholler Marie . . .	153	„	157
13	„	„	Markgrafschaft Mähren .	10	„	10
14	„	„	Brenner Ignaz und Therese	152	„	156
15	„	„	Swaton Anna	11	„	11

Orientierungs-Nr. der Häuser	Orientierungs-Nr. in den Gassen und Plätzen	Pfarr-Bezirk	Namen der Eigenthümer	Conscr.-Nr.	Katastral-Gemeinde und Grundbuchs-bezeichnung	Einlage-zahl
16	Bürgergasse	Altbrünn	Weeger Carl	151	Altbrünn	155
17	„	„	Enders Carl, Richard, Edmund und Gustav . .	12	„	12
18	„	„	Altbrünner Gem. (Rath-haus)	150	„	154
19	„	„	Teimer Carl, Walter, Friedrich, Mathilde u. Fanni, dann Galla Emilie	14	„	15
20	„	„	Rosenberg Gust. u. Josefine	108	„	112
21	„	„	Nehammer Antonia und Cajetan	15	„	16
22	„	„	Brauner Joh., Marie u. Carl	107	„	111
23	„	„	Fanta Julie	16	„	17
24	„	„	Neugebauer Josef, Victor und Richard	106	„	110
25	„	„	Rudisch Johann Erben .	17	„	18
26	„	„	Kment Antonie	105	„	109
27	„	„	Rudisch Johann Erben .	17	„	18
28	„	„	Wonka Joh. und Emilie .	104	„	108
29	„	„	Widhalm Friedrich . . .	19	„	20
30	„	„	Jeřabek Ferdinand . . .	103	„	107
31	„	„	Sobek Mathias	20	„	21
32	„	„	Kafka Julie	102	„	106
33	„	„	Sobek Elisabeth	21	„	22
34	„	„	Schiml Richard	101	„	105
35	„	„	Wessely Anton und Wilhelmine	22	„	23
36	„	„	Bloudek Emilie	100	„	104
37	„	„	Wessely Anton und Wilhelmine	23	„	24
38	„	„	Mautner Emanuel . . .	99	„	103
39	„	„	Horky Joh. u. Francisca	24	„	25
40	„	„	Korschan Bertha	98	„	102
41	„	„	Beer Anna	25	„	26
42	„	„	Cižek Emanuel	97	„	101
43	„	„	Drahokoupil Beatrix . .	26	„	27
44	„	„	Pawisch Franz	96	„	100
45	„	„	Bermann David u. Adele	27	„	28
46	„	„	Schwarz Eduard	95	„	99
47	„	„	Sobek Elisabeth	28	„	29
48	„	„	Tlaskal Emanuel u. Marie	86	„	91
49	„	„	Freyschlag Jos. u. Juliana	29	„	30
50	„	„	Tlaskal Emanuel u. Marie	86	„	91
51	„	„	St. Josefs-Verein	54	„	58
52			Schmidt Ferdinand . .	88	„	92
53	„	„	Czaslawka Johann . . .	55	„	59
54	„	„	Böhm. Lehrerbildungs-anstalt	273	„	212
55, 57	„	„	Pawisch Marie, Louise, Franz und Barbara . .	56	„	60
1	Calvarieng.	„	Markgrafschaft Mähren .	115	Bäckerg.	106
2	„	„	Mauthner Samuel . . .	67	„	60
3	„	„	Zerbs Francisca	77	„	68
4	„	„	Frieb Marie	76	„	67

Orientierungs-Nr. der Häuser	Orientierungs-Nr. in den Gassen und Plätzen	Pfarr-Bezirk	Namen der Eigenthümer	Conscr.-Nr.	Katastral-Gemeinde und Grundbuchsbezeichnung	Einlagezahl
1	Carlsglacis	St.Thomas	Offermann Victor Freih. v. und Ulrich Mathilde v.	4	FranzJosefstr.	22
3, 5	„	„	Frenzel Hermann, Victor, Richard, Carl u. Emilie	3, 2	„	21, 20
7	„	„	Zuisch Bertha	1	„	19
9, 11	„	„	Löw-Beer Ignaz	21, 20	Josefst. Graben	17
13	„	„	Melion Carl	19	„	16
15	„	„	Richter Gottfried August	17, 18	„	15
17	„	„	Förster Carl und Antonie	16	„	14
19	„	„	Förster Carl und Antonie	15	„	13
21	„	„	Kuhn Paul	13, 14	„	12
23	„	„	dto.	12	„	11
25	„	„	Habernek Victoria	11	„	10
27	„	„	Pawel Antonia	10	„	9
29	„	„	Schlesinger Ant. u. Marie	9	„	8
1	Cyrillsgasse	St.Magdal.	Spinler Marie	79	Kröna	75
2	„	„	Hofmann Emilie	74	„	70
3	„	„	Bischof Friederike und Wessely Henriette	78	„	74
4	„	„	K. k. Aerar, böhm. Oberrealschule	73	„	69
5	„	„	Seidl Natan und Jellinek Edmund	77	„	73
6	„	„	Pollak Josef	93	„	86
6a	„	„	Haball Carl	98	„	111
7	„	„	Zacpálek Kath., Richard, Marie und Helene	71	„	67
8	„	„	Dittmar Eberhard	75	„	71
9	„	„	Kaiser Franz Josef-Schule	94	„	96
10	„	„	Popper Adolf	20	„	20
1	Czechnerg.	„	Hawliček Anton	116	Obrowitz	365
1a	„	„	Hubaczy Josef	192	„	113
2	„	„	Herschmann Sophie	80	Kröna	76
2a	„	„	Liebschütz Hermann und Mina	97	„	110
3	„	„	Werner Auguste u. Paula	81	„	77
3a	„	„	Louise v. Felbinger	82	„	78
4	„	„	Bischof Friederike und Wessely Henriette	78	„	74
5	„	„	Mašiček Hedwig	83	„	79
6	„	„	Seidl Natan und Jellinek Edmund	77	„	73
7	„	„	Glaser Michael und Philippine	84	„	80
8	„	„	Baustelle; Zacpálek Kath., Richard, Marie u. Helene	—	„	67
9	„	„	Maschek Carl u. Josef	85	„	81
10	„	„	Zacpálek Kath., Richard, Marie und Helene	95	„	67
11	„	„	Baustelle; Maschek Carl und Josef	—	„	90, 97
12	„	„	Kaiser Franz Josef-Bürgerschule	94	„	96

Orientierungs-Nr. der Häuser	Orientierungs-Nr. in den Gassen und Plätzen	Pfarr-Bezirk	Namen der Eigenthümer	Conscr.-Nr.	Katastral-Gemeinde und Grundbuchsbezeichnung	Einlagezahl
13	Czechnerg.	St.Magdal.	Matzenauer Josef und Schmidt Sophie von	86, 87	Kröna	82, 83
14	„	„	Löw-Beer Pauline u. Rud.	76	„	72
15	„	„	Stadt Brünn (Schule)	88	„	84
16	„	„	Springer Wilhelm	38	Dörnrössel	36
17	„	„	Jelinek Anton	90	Kröna	99
19	„	„	Wallauschek Gustav	89	„	65
21	„	„	Wallauschek Gustav u. Carl	69	„	101
23	„	„	Swoboda Carl	70	„	66
25	„	„	Brünn, Gemeinde	—	Dörnrössel	377
2	Dammgasse	„	Hanaček Josef u. Therese	266	Obrowitz	478
4	„	„	Firma F. Čermak & Comp.	265	„	484
6	„	„	Karný Franz	226	„	290
8	„	„	Nuxa Marie, Paul Johann und Julie	135	„	132
10	„	„	Nuxa Marie	181	„	293
12	„	„	Zeros Franz u. Francisca (unverbaut)	—	„	204
14	„	„	Zerbs Franz u. Francisca	136	„	133
16	„	„	Großer Johann u. Sabine	137	„	134
2	Deblingasse	St. Jakob	Brünn, Stadtgemeinde, Höhere Töchterschule	610	Stadt	536
1	d'Elvertstraße	St.Thomas	Kinter Carl und Marie	213	Große Neug.	275
2	„	„	Türkl Siegmund	256	„	337
3	„	„	Kranz Hugo	224	„	207
4	„	„	Knessl Ernestine	234	„	298
5	„	„	Nowak Carl und Aloisia	244	„	205
6	„	„	Jarosch Antonie	235	„	297
7	„	„	Novák Mila	246	„	317
8	„	„	Ad. Hiller's Wwe. & Sohn	236	„	236
—	„	„	Engelmann Franz	—	„	219
9	„	„	Fleischer Anton, Dr.	255	„	209
10	„	„	Schebrlle Ernst	149	„	143
11	„	„	Brychta Zora	258	„	213
12	„	„	Schindler Ladislaus	366	„	474
13	„	„	Vlček Anna	259	„	210
13a	„	„	Engelmann Franz	358	„	428
—	„	„	Redlich Adolf (Malzdörrg.)	—	„	175
14, 16	„	„	Reserviert	—	„	—
15, 17	„	„	K. k. Aerar (Artillerie-Kaserne)	150, 152	„	144
18	„	„	Reserviert	—	„	—
19	„	„	Liertz Simon und Josefa	318	„	399
20	„	„	Reserviert	—	„	—
21	„	„	Horák Victor und Antonie	319	„	394
22	„	„	Reserviert	—	„	—
23	„	„	Krbec Rosa	312	„	389
24- 29	„	„	Reserviert	—	„	—
30	„	„	Penias Caroline	353	„	437
31, 32	„	„	Reserviert	—	„	—
33	„	„	Zeîsel Alfred	377	„	413
1	Dominicanerg.	St. Peter	Pleskač Josef	352	Stadt	312
2	„	„	Brünner Gemeinde	264	„	239

Orientierungs-Nr. der Häuser	Orientierungs-Nr. in den Gassen und Plätzen	Pfarr-Bezirk	Namen der Eigenthümer	Conscr.-Nr.	Katastral-Gemeinde und Grundbuchsbezeichnung	Einlagezahl
3	Dominicanerg.	St. Peter	Kliment Anna	351	Stadt	311
4	„	„	Benedictinerstift Raigern	263	„	238
5	„	„	Enders Carl, Richard, Edmund, Gustav	350	„	310
6	„	„	„Donau", Versich.-Ges.	257	„	236
7	„	„	Schimetschek Fanni	349	„	309
9	„	„	Brünn Stadtgemeinde	348	„	308
11	„	„	Burghart Ottokar u. Anna	347	„	307
13	„	„	Schön Adolf und Marie	346	„	306
15	„	„	Brünn, Stadtgemeinde	342	„	302
17	„	„	Albrecht Franz	345	„	305
19	„	„	Albrecht Fr. u. Francisca	344	„	304
1	Dominicanerpl.	„	Brünn, Stadtgemeinde	196	„	181
2	„	„	K. u. k. Militär-Aerar (Kaserne)	197	„	182
3	„	„	Filla Marie u. Augustin	185	„	171
4	„	„	Heiderich Marie	186	„	172
5	„	„	K k. Aerar (Polizei-Direct.)	187	„	173
6	„	„	Koprziwa Johann	188	„	174
7	„	„	Čech Moriz u. Francisca	189	„	175
8	„	„	Swoboda Franz	190	„	176
9	„	„	Nowak Johann u. Marie	193	„	178
10	„	„	Wassertrilling Adolf	194	„	179
11	„	„	Sobek Josef und Antonie	354	„	314
12	„	„	Lipp Marie	353	„	313
—	„ (Fleischbänke und Verkaufsläden)	„	Czech Franz und Marie	1	„	615
—	„ (Fleischbänke und Verkaufsläden)	„	Albrecht Francisca	2	„	593
—	„ (Fleischbänke und Verkaufsläden)	„	Albrecht Francisca	3a	„	594
—	„ (Fleischbänke und Verkaufsläden)	„	Stadtgemeinde Brünn	3b	„	595
—	„ (Fleischbänke und Verkaufsläden)	„	Čech Moriz u. Francisca	4	„	596
—	„ (Fleischbänke und Verkaufsläden)	„	Hošek Amalie	5	„	597
—	„ (Fleischbänke und Verkaufsläden)	„	Powolný Franz und Francisca	6	„	585
—	„ (Fleischbänke und Verkaufsläden)	„	Kulik Therese	7	„	598
1	Domstiege	„	K. k. Aerar (Landesgericht)	295	„	256
2	„	„	Tuček Dr. Josef u. Olga	294	„	255
3	„	„	Domcapitularhaus	275	„	L
1	Dornichgasse	St. Magdal.	Gräf Adele, Nentwich Johanna, Adolf u. Richard, Windsor Marie, Gräf Hedwig	67	Kröna	63
2	„	„	Moriz Waldmann & Bruder	7	Mühlgraben	7
3	„	„	Schmidt August u. Irma	68	Kröna	64
4	„	„	Schiller Siegm., Friedrich, Otto und Hugo	9	Mühlgraben	9
5	„	„	Telzer Vincenz, Pillarsky Marie u. Mader Bertha	1	„	1
6	„	„	Heiter Carl und Johann	8	„	8
7	„	„	Brzezofsky Josefine und Edmund, Mahr Anna, Schiketanz Marie und Ftačník Josefine	2	„	2

Orientierungs-Nr. der Häuser	Orientierungs-Nr. in den Gassen und Plätzen	Pfarr-Bezirk	Namen der Eigenthümer	Conscr.-Nr.	Katastral-Gemeinde und Grundbuchsbezeichnung	Einlagezahl
8	Dornichgasse	St. Magdal.	Höckel Anna	44	Dörnrössel	42
9	„	„	Swoboda Marie sen. u. jun., Cäcilie u. Neugebauer H.	4	Mühlgraben	4
10	„	„	Brünn, Stadtgemeinde	27	Dörnrössel	26
11	„	„	Schönfelder August	5	Mühlgraben	5
12	„	„	Uhl Mathias u. Genovefa	28	Dörnrössel	27
13	„	„	Findeis Julie, Franz, Anna und August	6	Mühlgraben	6
14	„	„	Langer Franz u. Francisca	29	Dörnrössel	28
15	„	„	Sobek Franz	52	„	48
16	„	„	Rothwang Caroline und Therese	31	„	29
17	„	„	Semler Ferdinand	43	„	41
18	„	„	Hofmann Carl und Marie	51	„	47
19	„	„	Suchanek Eduard, Dr. u. Kupka Marie	42	„	40
20	„	„	Fischer Heinrich und Therese	168	„	410
21	„	„	Dernier Servais	108	„	98
22	„	„	Fischer Heinrich und Therese	167	„	409
23	„	„	Oplustil Marie	41	„	39
24	„	„	Zelenka Marcelline	109	„	99
25	„	„	Sixta Josef und Rosa	48	„	46
26	„	„	Kulka Rafael	110	„	100
27	„	„	Schönfeld Josefine	40	„	38
28	„	„	Hudetschek Johann und Aloisia	111	„	101
29	„	„	Popper Adolf	39	„	37
30	„	„	Jarosch Flora	119	„	109
31	„	„	Springer Gustav	38	„	36
31a	„	„	Brünn Stadtgemeinde	—	„	377
32	„	„	Wauschek Jakob	112	„	102
33	„	„	Sal. Strakosch's Söhne	53	„	49
34	„	„	Novotny Marie	113	„	103
35	„	„	Hochstetter Justine	54	„	50
36	„	„	Waldmann Therese	114	„	104
37	„	„	Königsgarten Ignaz	71	„	63
38	„	„	Brick Ignaz	115	„	105
39	„	„	Actien-Gesellsch. der k. k. priv. Brünner Lederfabr. vorm. Maxm. Grünfeld	131	„	360
40	„	„	Kapun Vincenzia	116	„	106
42	„	„	Wagner Clotilde	117	„	107
44	„	„	Majer Aloisia	118	„	108
46	„	„	Kalisch Mathilde	169	„	416
48	„	„	Novotny Johann	55	„	332
50	„	„	Waňura Alois	152	„	31
52	„	„	dto.	151	„	386
54	„	„	dto.	150	„	380
56	„	„	dto.	33	„	381
58	„	„	Weber Jakob und Julie	34	„	32
60	„	„	Nitsche Josef	107	„	97
62	„	„	Nowitzky Hugo und Robert	67	„	59

Orientierungs-Nr. der Häuser	Orientierungs-Nr. in den Gassen und Plätzen	Pfarr-Bezirk	Namen der Eigenthümer	Conscr.-Nr.	Katastral-Gemeinde und Grundbuchs-bezeichnung	Einlage-zahl
64	Dornichgasse	St.Magdal.	Spaček Josef u. Eleonore	35	Dörnrössel	33
66	„	„	Schliegl Pauline . . .	129	„	64
68	„	„	Schuster Franz	36	„	34
70	„	„	Weber Franz und Marie	58	„	52
72	„	„	dto.	101	„	
74 76						
78 80 82	„	„	Reserviert	—	„	—
84	„	„	Piowaty Josef	126	„	111
86-94	„	„	Reserviert	—	„	—
96	„	„	Chvatal Johann	182	„	191
98 106	„	„	Reserviert	—	„	—
108	„	„	„Blahobyt“ bgl. Vorschuss-cassa	164	„	400
110	„	„	Jilek Wenzel und Rosa .	139	„	388
112	„	„	Deycks Richard	181	„	403
114	„	„	Plitschka Franz	133	„	182
116	„	„	März Heinrich u. Johanna	177	„	418
118	„	„	Brichta Wenzel	173	„	412
120	„	„	Kinzl Marie	88	„	80
122	„	„	Böhm Alois und Fanni .	89	„	81
1	Dörnrösselg.	„	Offermann Joh. Heinr., Firma	14—18	Mühlgraben	14, 15
2	„	„	Offermann Edwin, Freih. v.	46	Dörnrössel	44
3	„	„	Wels Caroline	24	„	23
4	„	„	Babitzka Marie	45	„	43
5	„	„	Dr. Schütz Arnold . . .	61	„	55
6	„	„	Mähr.-schl. Taubstummen-Institut	1	„	1
7	„	„	Hickl Alois	23	„	22
8	„	„	Mähr.-schl. Taubstummen-Institut	2	„	2
9	„	„	Erste Brünner Maschinen-fabriks-Gesellschaft . .	106	„	96
10	„	„	Böhm Rudolf	3	„	3
11	„	„	Erste Brünner Maschinen-fabriks-Gesellschaft . .	22	„	21
12	„	„	Böhm Carl	100	„	336
13	„	„	Erste Brünner Maschinen-fabriks-Gesellschaft . .	87	„	79
14	„	„	Schwalb Josef	103	„	93
15	„	„	Erste Brünner Maschinen-fabriks-Gesellschaft . .	21	„	20
16	„	„	Janotta Johann u. Antonie	4	„	4
17	„	„	Pazolsky Francisca . . .	20	„	19
18	„	„	Nowak Jakob	5	„	5
19	„	„	Erste Brünner Maschinen-fabriks-Gesellschaft . .	82	„	74
20	„	„	Nowak Alois	125	„	345
21	„	„	Wannieck Victorine . .	19	„	18
22	„	„	Motel Josef	6	„	6
22a	„	„	Motel Johann	130	„	364

Orientierungs-Nr. der Häuser	Orientierungs-Nr. in den Gassen und Plätzen	Pfarr-Bezirk	Namen der Eigenthümer	Conscr.-Nr.	Katastral-Gemeinde und Grundbuchs-bezeichnung	Einlage-zahl
23	Dörnrösselg.	St.Magdal.	Wannieck Victorine . .	18	Dörnrössel	110
24	„	„	Böhm Alois	7	„	7
25	„	„	Schebanek Arnold und Smutny Hugo	17	„	17
26	„	„	Hetsch Josef und Nowak Johanna	8	„	8
27	„	„	Holzer Hilde, Victor und Anton	105	„	95
28	„	„	Bauplatz	—	„	—
29	„	„	Burghart Anna	16	„	16
30	„	„	Heiter Wilh. und Lössl Wenzel	9	„	9
31	„	„	Brettner Katharina . .	15	„	15
32	„	„	Demoliert	—	„	10
33	„	„	Bauplatz	—	„	—
34	„		dto.	—	„	—
35	„	„	Sinaiberger Bernh. u. Julie	14	„	14
36	„	„	Böhm Carl	11	„	11
37	„	„	Böhm Anton u. Katharina	13	„	13
38	„	„	Nowak Franz u. Friederike	104	„	94
39	„	„	Slovak Leodegar	178	„	216
40	„	„	Kleinpeter Eufrosine . .	66	„	58
41	„	„	Bäuerl. Vorschusscassa in Groß-Wisternitz . . .	179	„	432
42	„	„	Wild Albin	63	„	56
44	„	„	Janauschek Marie . . .	65	„	57
46	„	„	Stříž Adalbert u. Aloisia	12	„	12
48	„	„	dto.	59	„	53
1	Draschegasse	St.Thomas	Waisenhaus d. Stadt Brünn	36	Kreuzgasse	33
2	„	„	Flesch Adolf u. Adele .	40	„	36
4	„	„	dto.	143	„	125
6	„	„	Kellner-Barša Ferdinand und Franziska	170	„	504
8						
10	„	„	Pawlik Hugo und Auguste	167	„	514
12	„	„	Sobotka Johann u. Franz	168	„	513
	„	„	„Mariahilf“, Kranken-Unterstützungs- u. Beerdigungsverein . . .	187	„	512
1	Eichhorng.	„	Böhmisches Theater . .	51	Kleine Neug.	42
2	„	„	Land Mähren	6, 7	„	5
3	„	„	Zöglings-Unterstützungs-fond des mähr.-schles. Blinden-Instituts in Brünn	32	„	25
4	„	„	Land Mähren	8	„	6
5	„	„	Paßorek Anna	31	„	24
6	„	„	Land Mähren	9	„	7
7	„	„	Nowotny Wilhelmine . .	30	„	23
8	„	„	Scharf Therese	107	„	72
9	„	„	Sobek Johann und Marie	29	„	22
10	„	„	Hübner Carl und Gustav und Marie Mader . . .	108	„	73
11	„	„	Sobek Johann und Marie	28	„	22

Orientierungs-Nr. der Häuser	Orientierungs-Nr. in den Gassen und Plätzen	Pfarr-Bezirk	Namen der Eigenthümer	Conscr.-Nr.	Katastral-Gemeinde und Grundbuchsbezeichnung	Einlagezahl
12	Eichhorng.	St. Thomas	Firma Carl Winiker . .	109	Kleine Neug.	74
13	„	„	Cužydlo Marie	27	„	21
14	„	„	Kolesa Julie	10	„	8
15	„	„	Sekyra Marie	26	„	20
16	„	„	Slaviček Sophie	11	„	9
17	„	„	Bisch. Knaben-Seminarium	24, 25	„	19
18	„	„	Pawlu Franz	12	„	10
19	„	„	Koudela Josef Dr. u. Adele	23	„	18
20	„	„	Beran Marie	13	„	11
21	„	„	Schmid H. u. Alber Gottlob	22	„	94
22	„	„	Pawlu Franz	110	„	12
23	„	„	Pollak Franz	55	„	516
24	„	„	Meindl Carl und Christine	14	„	13
25	„	„	Schubert Therese . . .	166	Kreuzg.	515
26	„	„	Hofmann Caroline . . .	78	Kleine Neug.	57
27	„	„	Pleskač Wenzel u Francisca	165	Kreuzg.	503
28	„	„	Prachař Johann, Franz u. Mathilde	79	Kleine Neug.	58
29	„	„	Till Emilie, Amalie, Alfons und Eugenie	173	Kreuzg.	508
30	„	„	Brünn, Stadtgemeinde (Schule)	15, 19	Kleine Neug.	14
31	„	„	Zoufal Josefine	74	Kreuzg.	509
32	„	„	Brünn, Stadtgemeinde (Schule)	111	Kleine Neug.	16
33	„	„	Soltan Marie	181	Kreuzg.	515
34	„	„	Holinka Anna	87	Kleine Neug.	63
35	„	„	Pollak Franz	169	Kreuzg.	123
36	„	„	Neruschil Johann und dessen Kinder	88	Kleine Neug.	64
37	„	„	Rozkošný Franz	48	Kreuzg.	43
38	„	„	Karas Francisca	106	Kleine Neug.	71
39	„	„	Groer Josef, Dr., und dessen Kinder	47	Kreuzg.	42
40	„	„	Misera Magdalena . . .	97	Kleine Neug.	87
41	„	„	Elgart Josef und Marie .	46	Kreuzg.	41
42	„	„	Suchanek von Hassenau Alex. jun. und Hedwig	183	Große Neug.	235
43	„	„	Krejčí Eduard	45	Kreuzg.	40
44	„	„	K. k. Militär-Backhaus .	165	Große Neug.	169
45	„	„	Suchy Josef und Barbara	206	Kreuzg.	155
46	„	„	Steinbrecher Gilb. u. Alex.	166	Große Neug.	171
47	„	„	Schmerda Katharina . .	207	Kreuzg.	154
48	„	„	Baß Adolf L.	237	Große Neug.	316
49	„	„	Meindl Carl Johann . .	44	Kreuzg.	39
50	„	„	Baß Adolf L.	263	Große Neug.	327
51	„	„	Schmerda Carl u. Agnes	196	Kreuzg.	466
52	„	„	K. k. Aerar (böhmische Staatsgewerbeschule .	375	„	475
53	„	„	Pawlu Franz	227	„	578
54	„	„	Reserviert	—	„	—
55	„	„	Buchberger Marie . . .	213	„	541
56	„	„	Reserviert	—	„	—
57	„	„	Pawlu Franz	209	„	542
58	„	„	Stadt Brünn (Barakenlager)	181	„	172

Orientierungs-Nr. der Häuser	Orientierungs-Nr. in den Gassen und Plätzen	Pfarr-Bezirk	Namen der Eigenthümer	Conscr.-Nr.	Katastral-Gemeinde und Grundbuchsbezeichnung	Einlagezahl
59	Eichhorng.	St. Thomas	Pawlu Franz	244	Kreuzg.	542
60	„	„	Reserviert	—	„	—
61	„	„	Buchta Eduard und Marie	242	„	607
62	„	„	Reserviert	—	„	—
63	„	„	Buchta Eduard und Marie	243	„	608
64	„	„	Horak Franz und Marie .	359	„	428
65	„	„	Leitner Franz u. Francisca	247	„	606
66	„	„	Mičanek Anna	204	„	560
67	„	„	Kamm Ottilie	248	„	613
68	„	„	Schweinoha Marie . . .	208	„	565
69	„	„	Nedopil Ludwig	251	„	619
70	„	„	Zimburg Franz u. Marie	280	„	447
71	„	„	Pawlu Franz	252	„	620
73	„	„	Pawlu Franz	254	„	610
75, 77 / 79	„	„	Stift St. Thomas in Altbrünn	42, 43, 150	„	38, L
81	„	„	Tebich Anton	329	„	424
83	„	„				
85	„	„	Reserviert	—	„	—
87	„	„				
89	„	„				
91	„	„	Kerschner Katharina . .	330	„	570
93	„	„	Reserviert	—	„	—
95	„	„	dto.	—	„	—
97	„	„	dto.	—	„	—
99	„	„	dto.	—	„	—
101	„	„	Horňák Jakob u. Marie	328	„	650
103	„	„	Kupsa Franz u. Wilhelmine	339	„	420
—	„	„	Klob Hermine und Hueber Marie, Deycks Richard und Dr. Gustav . . .	167	Große Neug.	170
—	„	„	Weininger Gabriel . . .	161	„	174
—	„	„	K. u. k. Aerar (Heu- und Strohmagazine sammt Wachlocale)	214	Kreuzg.	573
1	Elisabethstr.	St. Peter	Kellner Moriz, v.	252	Stadt	233
2	„	„	Brünn, Stadtgemeinde .	265	„	240
3	„	„	Popper Carl	251	„	232
4	„	„	„Donau“, Versicherungs-Gesellschaft	248	„	236
5	„	„	Bobretzky Amalie Edle v. Arvenau	250	„	231
6	„	„	Pitlach Sofie u. Czerwinka Marie	594	„	521
7	„	„	Petříček Marie	4 u. 8	Spielberg	7
8	„	„	Hruby Marie u. Gerstner Francisca	255, 256	Stadt	234, 235
9	„	„	K. u. k. Militär-Aerar . .	9	Spielberg	2
10	„	„	Handels- u. Gewerbekammer (höh. Handelsschule)	259	Stadt	237
11	„	„	Brünn, Stadtgemeinde (Kronprinz Rudolf-Bürgerschule)	10	Spielberg	10
12	„	„	Brünn, Stadtgemeinde (L.-Ob.-Realschule) . .	6	„	6

Orientierungs-Nr. der Häuser	Orientierungs-Nr. in den Gassen und Plätzen	Pfarr-Bezirk	Namen der Eigenthümer	Conscr.-Nr.	Katastral-Gemeinde und Grundbuchsbezeichnung	Einlagezahl
14	Elisabethstr.	St. Peter	Mähr. Gewerbemuseum .	14	Spielberg	9
16	„	„	Klobus Marie Edle v. und Pražák Wladimir und Otokar Dr., Barone . .	13	„	5
18	Elisabethpl.	St. Jakob	Slavisches Vereinshaus (Besední dům)	12	„	4
1	„	St. Peter	Brünn, Stadtgemeinde (Kronprinz Rudolf-Bürgerschule)	10	„	10
2	„	St.Thomas	K. k. Aerar (k. k. Technik)	32	Schwabeng.	24
3, 4	„	St. Jakob	K. k. Aerar	35, 44	„	27
5	„	„	Landhaus mähr.	625	Stadt	547
6	„	„	K. k. Aerar, deutsches Gymnasium	609	„	535
7	„	„	Slavisches Vereinshaus (Besední dům)	12	Spielberg	4
			Erzherzog Rainer-Strasse siehe unter R.			
1	Fabriksgasse	St. Magd.	Brünn, Stadtgemeinde .	27	Dörnrössel	26
2	„	„	Höckl Anna	44	„	42
3	„	„	Grünzweig Ludwig . . .	47	„	45
4	„	„	Offermann Johann Heinrich, Firma	14—18	Mühlgraben	14, 15
5	„	„	Heinze Carl und Emilie	76	Dörnrössel	68
7	„	„	Brodschek Heinrich . .	26	„	25
9	„	„	Nowotny Moriz u. Kath.	25	„	24
11	„	„	dto.	102	„	92
13	„	„	Wels Caroline	24	„	23
1	Falkensteinerg.	St.Thomas	Schmidt Heinrich und Alber Gottlob	22	Kleine Neug.	94
2	„	„	Pollak Franz	55	Kreuzg.	516
3	„	„	Burschwal Aloisia . . .	80	Kleine Neug.	95
4	„	„	Vavra Vinc. u. Caroline	158	Kreuzg.	502
5	„	„	Meißl Amalia	81	Kleine Neug.	96
6	„	„	Raynoschek Bertha und Hoschek Anna v. Mühlheim	159	Kreuzg.	501
7	„	„	K. k. böhmische Staatsgewerbeschule	77	Kleine Neug.	91
8	„	„	Wasgestichan Franz . .	156	Kreuzg.	500
9	„	„	BerganSiegm.,Anna,Victor und Kunisch Anselma	83	Kleine Neug.	93
10	„	„	Vašíček Erwin, Dr. . . .	41	Kreuzg.	37
11	„	„	Schmidt Heinrich und Alber Gottlob	191	„	518
12	„	„	Flesch Adolf u. Adele .	40	„	36
13	„	„	Alber Rosalia	235	„	554
14	„	„	Waisenhaus (Stadt Brünn)	36	„	33
15	„	„	Tastl Anton und Eleonore	219	„	586
16	„	„	Böhm Alois u. Francisca	32	„	29
17	„	„	Maicher Veronika . . .	197	„	529
18	„	„	Popelka Fabian u. Marie	128	„	462

Orientierungs-Nr. der Häuser	Orientierungs-Nr. in den Gassen und Plätzen	Pfarr-Bezirk	Namen der Eigenthümer	Conscr.-Nr.	Katastral-Gemeinde und Grundbuchsbezeichnung	Einlagezahl
19	Falkensteinerg.	St.Thomas	Schlosser Fr. u. Mach Leop.	194	Kreuzg.	526
20	„	„	Kirschbaum Johann . . .	134	„	475
21	„	„	Reserviert	—	„	—
22	„	„	Hnatek Edmund	135	„	459
23	„	„	Reserviert	—	„	—
24	„	„	Přehnalek Josefine . . .	130	„	481
25	„	„	Reserviert	—	„	—
26	„	„	Hanamann Anton . . .	153	„	467
27	„	„	Reserviert	—	„	—
28	„	„	Čupr Carl	344	„	506
29	„	„	Hudetz Franz	355	„	771
30	„	„	Pospich Anna	198	„	494
31	„	„	Hudetz Franz	356	„	770
32	„	„	Kudrnaček Fried. u. Eleon.	161	„	496
33	„	„	Reserviert	—	„	—
34	„	„	Wirwas Eduard und Rosa	162	„	495
35	„	„	Reserviert	—	„	—
36	„	„	Nentwich Fried. u. Wilh.	164	„	519
37	„	„	Reserviert	—	„	—
38	„	„	Keller Leopold u. Ludmilla	172	„	507
39	„	„	Reserviert	—	„	—
40	„	„	Klosterst. St. Thom., Ziegel.	56	„	L
1	Färberg.	Obrowitz	Müller Adolf	78	Obrowitz	75
2	„	„	Schnabel Johanna . . .	87	„	84
3	„	„	Tschörner Franz u. Rosalia	79	„	76
4	„	„	Schnabl Johanna	81	„	78
5	„	„	Tschörner Rosalia . . .	80	„	77
1	Feldg.	Altbrünn	Spital und Kloster der barmherzigen Brüder .	60	Altbrünn	64
2	„	„	Skacel Julie und Eugenie	64	„	68
3	„	„	Convent der barmh. Brüder	60	„	64
4	„	„	Beck Josefa	63	„	67
5	„	„	Convent der barmh. Brüder	60	„	64
6	„	„	Lindenthal Marie	62	„	66
7	„	„	Convent der barmh. Brüder	61	„	65
15	„	„	Kreuzinger Hubert u. Marie	187	„	266
16	„	„	Herodek Anna	191	„	283
1	Felsg.	„	Sternischtie Carl von . .	70	Bäckeng.	61
2	„	„	Filla Wenzel	71	„	62
3	„	„	Sternischtie Carl von . .	69	„	61
4	„	„	Reichel Francisca . . .	72	„	63
5	„	„	Sternischtie Carl von . .	68	„	61
6	„	„	Steuer Ludwig	73	„	64
8	„	„	Mudra Joh. u. Ružička Stef.	74	„	65
10	„	„	Köhler Antonie	75	„	66
1	Ferdinandsg.	St. Johann	Lusar Leopold	444	Stadt	391
2	„	St. Peter	Falkensteiner Val. Stiftung	398, 399	„	356
3	„	St. Johann	Firma Carl Winiker . .	443	„	390
4	„	„	Wittrich Leop. u. Bernh.	400	„	357
5	„	„	Mandl Sofie und Jedlička Wenzel und Pauline .	442	„	389
6	„	„	Juran Josef und Marie .	401	„	358
7	„	„	Haupt L. Frh. v. Buchenrode	441	„	388

Orientierungs-Nr. der Häuser	Orientierungs-Nr. in den Gassen und Plätzen	Pfarr-Bezirk	Namen der Eigenthümer	Conscr.-Nr.	Katastral-Gemeinde und Grundbuchsbezeichnung	Einlagezahl
8	Ferdinandsg.	St. Peter	Dr. Schlemlein Victor, von Haupt Anna Baronin u. Pokorny Eugenie . . .	319	Stadt	279
9	„	St. Johann	Weiß Gustav und Anna .	439, 440	„	387
10	„	St. Peter	Isakiewicz Emil	318	„	278
11	„	St. Johann	Krinninger Josefine . . .	438	„	385
12	„	„	Isakiewicz Emil	402	„	278
13	„	„	Krinninger Josefine . . .	437	„	385
14	„	„	Ramert Franz Josef . .	403	„	360
15	„	„	Krinninger Josefine . . .	436	„	385
16	„	„	Hannak Leopold	404	„	361
17	„	„	Strach Adolf und Moriz .	483	„	383
18	„	„	Schmiedl Caroline . . .	405	„	362
19	„	„	Wittreich Johann . . .	484	„	427
20	„	„	Schmiedl Caroline . . .	406	„	363
21	„	„	Wehowsky Stefanie . . .	434	„	382
22	„	„	Tirala Ludowika	407	„	364
23	„	„	Schlesinger Ludwig und Polnauer Jakob . . .	433	„	381
24	„	„	Dr. Machaczek Moriz . .	408	„	365
25	„	„	Kafka Josef	432	„	380
26	„	„	Weiner Isidor u. Josefine	409	„	366
27	„	„	Kafka Josef	430, 431	„	378, 379
28	„	„	Dlask Anton	410, 411	„	367
29	„	„	Hoże Cäcilie	428, 429	„	377
30	„	St. Peter	Gstöttner Clara, v. . . .	307	„	267
31	„	St. Johann	K. k. Aerar (Fin.-L.-Dir.	427	„	376
32	„	St. Peter	Stodulka Rud. u. Rosalie	412	„	368
33	„	„	Wladika Cyrill	425, 426	„	375
34	„	„	Padowetz Alb. u. Eugenie, Schaupel Hermine von, Leddihn Isabella von, Ficker Ella u. Gottlieb A.	413	„	369
36	„	„	K. Ferdin.-Nordbahn . .	19	Mühlgraben	E
37	„	„	Schwarz Franz und Marie	424	Stadt	373
38	„	„	K. Ferdin.-Nordbahn . .	19	Mühlgraben	E
39	„	„	Suchanek Alex. v. Hassenau	538	Stadt	477
40	„	„	Oesterr.-ung. St.-Eisenbahngesellschaft . . .	23	Mühlgraben	E
41	„	„	Wladika Carl u. Barbara	539	Stadt	478
43	„	„	Grünfeld Arnold	595	„	522
45	„	„	Flesch Adolf und Adele .	596	„	523
1	Fischerg.	Altbrünn	Brauner Joh., Marie u. Carl	107	Altbrünn	111
2	„	„	Rosenberg Gust. u. Josefine	108	„	112
3	„	„	Wonka Joh., Ludw. u. Ant.	252	„	202
4	„	„	Rosenberg Gust. u. Josefine	110a	„	557
5	„	„	Grulich Carl und Josefine	111	„	115
6	„	„	Stadtgemeinde Brünn . .	110b	„	114
7	„	„	Hannak August	112	„	116
8	„	„	Němczik Rudolf	126	„	130
9	„	„	Pospischil Eduard . . .	113	„	117
9a	„	„	Christ Adelheid	290	„	644
11	„	„	Bloch Hermann	114	„	118
13	„	„	Bloch E. & Söhne . . .	116	„	120
15, 17	„	„	Bloch Hermann	117	„	121

Orientierungs-Nr. der Häuser	Orientierungs-Nr. in den Gassen und Plätzen	Pfarr-Bezirk	Namen der Eigenthümer	Conscr.-Nr.	Katastral-Gemeinde und Grundbuchsbezeichnung	Einlagezahl
19	Fischerg.	Altbrünn.	Filiale der Anglo-österr. Bank in Brünn . . .	257	Altbrünn	204
—	„	„	Löw Theodor (Fabrik) .	—	„	538
21	„	„	Kodar Sofie	118	„	122
23	„	„	Absolon Geschwister . .	119	„	123
25	„	„	Huß Ignaz	120	„	124
27	„	„	Götzinger Joh. u. Marie	121	„	125
29, 31	„	„	Hein Fr. u. RichterLeop.	122	„	126
33	„	„	Christ Alois	123	„	127
35	„	„	Brauchbar Wilh. u. Gottlieb Ignaz und Rudolf	124	„	128
37	„	„	Schwab Bertha u. d. Kinder	125	„	129
39	„	„	Schwab Bertha u. d. Kinder	245	„	196
39b	„	„	Firma Joh. Rayman & Sohn	202	„	563
41	„	„	Katzer Anna	268	„	210
43	„	„	Šalovsky Vincenz u. Marie	127	„	131
45	„	„	Tschamler Josef	128	„	132
47, 49	„	„	Schneider Alois u. Engelb.	235, 129	„	188, 133
51	„	„	Stadtgemeinde Brünn . .	130	„	134
53	„	„	Hofmann Jakob	212	„	360
—	„	„				
1	Flederwischg.	St. Peter	Ambros Joh. u. Elisabeth	292	Stadt	253
2	„	„	Ftačnik Hugo u. Josefine	334	„	294
3	„	„	Simm Antonia	291	„	252
4	„	„	Kuhl Josef und Marie .	333	„	293
5	„	„	Bittner Amalie	290	„	251
1	Fleischmarktg.	St.Magdal.	Fleischmarkthalle, Stadtgemeinde Brünn . . .	186	Obrowitz	284
2	„	„	Knittl Jakob und Marie .	195	„	369
3	„	„	Centralverband der deutschen landwirthschaftl. Creditgenossenschaft Mährens u. Schlesiens .	189	Dörnrössel	442
3a	„	„	Deutsche Centralmolkerei in Brünn f. d. deutschen Gebiete Mährens . . .	188	„	450
4	„	„	Kletschka Vinc. u. Therese	196	Obrowitz	370
5	„	„	Städtischer Schlachthof .	180	Dörnrössel	427
6	„	„	Bobrowsky Th. u. Anna .	197	Obrowitz	371
8	„	„	Rydrych Justine	198	„	372
10	„	„	Massařik Heinrich . . .	199	„	373
12	„	„	Massařik Heinrich . . .	188	„	356
—	„	„	Stadtg. Brünn (Kafillerie)	176	Dörnrössel	433
1,3,	Flößg.	„	Schmidt Josef	28	Neustift	28
5	„	„	Zwinz Ferd. u. Hermine	158	„	326
7	„	„	Reischl Marie u. Josefine	128	„	277
9	„	„	Schmidt Josef	130	„	276
2, 4, 6 8, 10, 12	„	„	Reserviert	—	„	—
14	„	„	Hrdlička Josef	197	„	233
1	Flurg.	Altbrünn	Brünn, Stadtgemeinde .	133	Altbrünn	137
2	„	„	Huß Math. und Marie .	134	„	138

Orientierungs-Nr. der Häuser	Orientierungs-Nr. in den Gassen und Plätzen	Pfarr-Bezirk	Namen der Eigenthümer	Conscr. Nr.	Katastral-Gemeinde und Grundbuchs-bezeichnung	Einlage-zahl
3	Flurg.	Altbrünn	Schmidt Franz u. Josefine	109	Altbrünn	113
4	„	„	Leščak Andreas	135	„	139
5	„	„	Kretschmer Ernst u. Sofie	132	„	136
6	„	„	Risler Marie	136	„	140
7	„	„	Reschnauer Johanna . .	18	„	19
8	„	„	Kotas Amalie	249	„	200
9	„	„	Grund Johann	131	„	135
10	„	„	Bergmann Josef	148	„	152
11	„	„	Rosendorfsky Julius und Požar Marie	219	„	176
12	„	„	Holub Rudolf und Julie .	250	„	201
13	„	„	Damisch Mathias . . .	246	„	197
14	„	„	Wodička Arthur	244	„	195
15	„	„	Reserviert	—	„	—
16	„	„	Pařizek Sofie	137	„	141
17	„	„	Reserviert	—	„	—
18	„	„	Schönfelder August . .	173	„	518
19,21	„	„	Reserviert	—	„	—
23	„	„	Tesař Franz und Marie .	198	„	352
25,27, 29	„	„	Reserviert	—	„	—
31	„	„	Woděra Hugo	214	„	595
33	„	„	Bayer Marie	206	„	173
35	„	„	Turetschek Frz. u. Aloisia	211	„	348
37	„	„	Plhal Wolfgang u. Vinc.	220	„	177
39	„	„	Reserviert	—	„	—
41	„	„	Kubelka Amalie u. deren Kinder	274	„	213
2	Flussbettg.	„	K. k. Aerar (böhm. Lehrer-bildungsanstalt) . . .	55	„	59
4	„	„	Brauchbar Wilh. u. Gott-lieb Ignaz und Rudolf	185, 186	„	515, 542
6	„	„	Brauchbar Wilh. u. Gott-lieb Ignaz und Rudolf	124	„	128
2	Franzensbergg.	St. Peter	Padowetz Alb. u. Eug., v. Schaupel Hermine von, Leddihn Isabella von, Ficker Ella u. Gottlieb A.	413	Stadt	369
4	„	„	Hauck Marie	414	„	370
6	„	„	Reich Hedwig von . . .	415	„	371
8	„	„	Offermann Alfred, Freih. v. u. Diller Elise, Freiin von	416	„	372
1	Franzensglacis	St. Thomas	Houdek Anton	11	Große Neug.	10
3	„	„	Javurek Clotilde	188	„	233
5	„	„	Klosterstift zu St. Thomas in Altbrünn	9, 10	„	9
7	„	„	Lutz Laura	8	„	8
9	„	„	Pietzner Carl	7	„	7
11	„	„	Schön Gustav	5, 6	„	5, 6
13	„	„	Eßler Eduard	4	„	4
15	„	„	Offermann Hel., Freiin v.	1	„	154
1	Frz. Josefstr.	„	Offermann Hel., Freiin v.	1	„	154
1a	„	„	Herschmann Alb. u. Louise	203	„	258

Orientierungs-Nr. der Häuser	Orientierungs-Nr. in den Gassen und Plätzen	Pfarr-Bezirk	Namen der Eigenthümer	Conscr.-Nr.	Katastral-Gemeinde und Grundbuchs-bezeichnung	Einlage-zahl
2	Frz. Josefstr.	St. Thomas	Offermann Victor, Freih. von u. Ulrich Mathilde v.	4	Frz. Josefstr.	22
3	„	„	Swoboda Antonie u. Kinder	3	Große Neug.	155
4	„	„	Offermann Victor, Frh. v. u. Ulrich Mathilde v. .	5	Frz. Josefstr.	23
5	„	„	Arbeiter-Kranken- und Unterstützungscassa .	168	Große Neug.	156
6	„	„	Nitsche Josef und Marie	6	Frz. Josefstr.	24
7	„	„	Consumverein, böhm. . .	169	Große Neug.	158
8	„	„	Schwejda Johann . . .	7	Frz. Josefstr.	25
9	„	„	Dobrowolny Francisca .	170	Große Neug.	159
10	„	„	Kunz Geschwister . . .	8	Frz. Josefstr.	26
11	„	„	Volavy Ottok. u. Emma u. Parfuß Anton u. Francisca	171	Große Neug.	160
12	„	„	Schram Eduard und Carl	9	Frz. Josefstr.	27
13	„	„	Frankl Bernh., Dr. u. Adolf, Manuel Josefine, Groag Regina, Zerkowitz Fanni	172	Große Neug.	161
14	„	„	Schram Eduard u. Carl .	10	Frz. Josefstr.	28
15	„	„	Schweida Johann	173	Große Neug.	162
16	„	„	Schram Eduard u. Carl .	11	Frz. Josefstr.	29
17	„	„	Kallab Anna, Hrdlička El.	174	Große Neug.	163
18	„	„	Karny Antonie	12	Frz. Josefstr.	30
19	„	„	Melion Carl	164	Große Neug.	164
20	„	„	Weiß Heinrich u. Antonie	13	Frz. Josefstr.	31
21	„	„	Schmidek Ant. u. Amalie	176	Große Neug.	165
22	„	„	Rosenberg G. u. Josefine	14	Frz. Josefstr.	32
23	„	„	Nicora Franz u. Antonia .	177	Große Neug.	166
24	„	„	Pelikan Franz u. Johanna	15	Frz. Josefstr.	33
25	„	„	Dittrich Franz	178	Große Neug.	167
26	„	„	Pelikan Franz u. Johanna	16	Frz. Josefstr.	34
27	„	„	Barta Heinrich			
28	„	„	Müller Julie, Zarda Marie, Hofmann Aug., Skoda Alois. u. Kusmitsch Car.	179	Große Neug.	168
29	„	Obrowitz	Ruschka Franz	36	Frz. Josefstr.	37
30	„	St. Thomas	Ullrich Caroline	59	Oberzeil	59
31	„	Obrowitz	Hawelka Josef und Josefa	35	Frz. Josefstr.	36
32	„	St. Thomas	Kallab Anna und Hrdlička Eleonore	58	Oberzeil	58
33	„	Obrowitz	Flachser Caroline . . .	37	Frz. Josefstr.	38
34, 36	„	St. Thomas	Richter Gottfried August	57	Oberzeil	57
35	„	Obrowitz	Matejka Justine	17	Frz. Josefstr.	35
37	„	„	„ „	56	Oberzeil	56
38	„	St. Thomas	Thuma Carl, Marie, Irene, Olga und Eugenie . .	55	„	55
39	„	Obrowitz	Schramek Johann . . .	67	Josefstadt	63
40	„	St. Thomas	Hauer Jakob und Marie .	54	Oberzeil	54
41	„	Obrowitz	Trlica Karl und Pauline .	68	Josefstadt	64
42	„	St. Thomas	Mazal Josef	53	Oberzeil	53
43	„	Obrowitz	Kalendofsky Eva	69	Josefstadt	65
44	„	St. Thomas	Hubeny Anna	52	Oberzeil	52
45	„	Obrowitz	Prochaska Josef	66	Josefstadt	66
46	„	St. Thomas	Doležel Wenzel u. Marie	76	Oberzeil	75
47	„	Obrowitz	Pelikan Anna	71	Josefstadt	67
				51	Oberzeil	51

Orientierungs-Nr. der Häuser	Orientierungs-Nr. in den Gassen und Plätzen	Pfarr-Bezirk	Namen der Eigenthümer	Conscr.-Nr.	Katastral-Gemeinde und Grundbuchsbezeichnung	Einlagezahl
48	Frz. Josefstr.	St.Thomas	Dobrowolny Johann . .	72	Josefstadt	68
49	„	Obrowitz	DobrowolnyMath.u.Kinder	50	Oberzeil	50
50	„	St.Thomas	Dobrowolny Johann . .	73	Josefstadt	69
51	„	Obrowitz	Fiala Antonie	49	Oberzeil	49
52	„	St.Thomas	Kotrbaty Antonie . . .	76	Josefstadt	72
53	„	Obrowitz	Kulhanek Carl u. Caroline	48	Oberzeil	48
54	„	St.Thomas	Orel Ernestine	77	Josefstadt	73
55	„	Obrowitz	Raus Josefa	47	Oberzeil	47
56	„	St.Thomas	Schenk Josef	78	Josefstadt	74
57	„	Obrowitz	Barta Heinrich	46	Oberzeil	46
58	„	St.Thomas	Albrecht Therese	79	Josefstadt	75
59	„	Obrowitz	Sirowatka Anna	45	Oberzeil	45
60	„	St.Thomas	Kaubek Joh. u. Amalie .	80	Josefstadt	76
61	„	Obrowitz	Jahn Franz	44	Oberzeil	44
62	„	St.Thomas	Linhart Johann	81	Josefstadt	77
63	„	Obrowitz	Jahn Franz	43	Oberzeil	43
64	„	St.Thomas	Zeleny Elise	82	Josefstadt	78
65	„	Obrowitz	Kupsky Jakob	42	Oberzeil	42
66	„	St.Thomas	Běhal Veronika u. deren Kinder	66	Josefstadt	62
67	„	Obrowitz	Korwas Josef Erben . .	41	Oberzeil	41
68	„	St.Thomas	Stursa Franz	16	Josefstadt	16
69	„	Obrowitz	Benda Jos., Leop. und Hollas Beata	40	Oberzeil	40
70	„	„	Hradetzky Eva, Pelikan Marie u.DokoupilJosefine	15	„	15
71	„	„	Pollak Josef u. Francisca	39	„	39
72	„	„	Hradetzky Eva, Pelikan Marie u DokoupilJosefine	15	„	15
73	,	„	Boshammer Josefine . .	38	„	38
74	„	„	Fiedler Ignaz	16	„	16
75	„	„	Waněk Adolf, Dr. . . .	37	„	37
76	„	„	Dobrowolny Mathilde und deren Kinder	17	„	17
77	„	„	Kutschera Eduard und Kutschera Marie . . .	36	„	36
78	„	„	Svítil Anton	79	„	78
79	„	„	Schlechta Joh. u. Veronika	45	„	35
80	„	„	Motička Carl	107	„	106
81	„	„	Prochaska Dorothea . .	34	„	34
82	„	„	Melion Josef, Dr.	18	„	18
83	„	„	Faust Franz und Marie .	33	„	33
84	„	„	Lidmilla Josefa	19	„	19
85	„	,	Češka Josef und Theresie	32	„	32
86	„	„	Kubelka Ludwig	112	„	111
87	„	„	Lipský Anton u. Therese	31	„	31
88	„	„	Hajek Heinrich	126	„	125
89	„	„	Jerger Sofie	30	„	30
90	„	„	Chorązy Hermine . . .	105	„	104
91	„	„	Barak Carl u. Katharina .	29	„	29
92	„	„	Hüttendorfer Victoria und deren Kinder	109	„	108
93	„	„	Bistřicky Josefine	28	„	28
94	„	„	Petříček Adolf	80	Unterzeil	201
95	„	„	Kouřil Barthol. und Marie	27	Oberzeil	27

Orientierungs-Nr. der Häuser	Orientierungs-Nr. in den Gassen und Plätzen	Pfarr-Bezirk	Namen der Eigenthümer	Conscr.-Nr.	Katastral-Gemeinde und Grundbuchsbezeichnung	Einlagezahl
96	Frz. Josefstr.	Obrowitz	Bilek Josef und Barbara .	20	Oberzeil	20
97	„	„	Pinkawa Franz	26	„	26
98	„	„	Postulka Franz Dr. u. Anna	117	„	116
99	„	„	Frank Josef und Anna . .	25	„	25
100	„	„	Reschny Hugo u. Barbara	94	„	93
101	„	„	Karausch Frz. u. Wolf Marie	24	„	24
102	„	„	Liepold Leopold u. Marie	78	„	77
103	„	„	Hofmann Josef u. Johanna	23	„	23
104	„	„	Schlöger Edmund	21	„	21
105	„	„	Čermak Anton und Anna	84	„	83
106	„	„	Reiter Johann und Anna .	82	„	81
107	„	„	Březina Barbara . . .	22	„	22
108	„	„	Dittrich Ernst, Friedrich und Walter	85	„	84
109	„	„	Karafiat Justine u. Kranz Louise	93	„	92
110	„	„	Dittrich Ernst, Friedrich und Walter	87	„	86
111	„	„	Střelec Ignaz	100	„	99
112	„	„	Grünzweig Johanna . . .	89	„	88
113	„	„	Rient Franz u. Anna . .	96	„	95
114	„	„	Schich Josef	90	„	89
115	„	„	Pflaum Anton u. Caroline	99	„	98
116	„	„	Höfermayer Carl und Bertha	65	„	243
117	„	„	Balak Josef und Rosalie	110	„	109
118	„	„	Schenk Josef	207	„	537
119	„	„	Tuček Olga und Sovadina Ludmilla	115	„	114
120	„	„	Zukunft Eduard	119	„	118
121	„	„	Fischmann B. & Co . .	113	„	112
122	„	„	Legner Mathias	116	„	115
123	„	„	Biberle Carl	73	„	240
124	„	„	Schwarz Franz	202	„	484
125	„	„	Přikryl Franz	64	„	382
126	„	„	Bednař Wenzel	164	„	485
127	„	„	Pawel Eug., Carl u. Antonie	120	„	119
128	„	„	Platschek Franz	175	„	490
129	„	„	Klima Ludm., dann Bachmann Carl, Johann, Adele, Aloisie, August, Moriz, Ignaz	108	„	107
130	„	„	Semrad Josef u. Antonie	176	„	491
131	„	„	K. k. Aerar (höh. Lehranstalt für Textilindustrie)	204	„	239
132	„	„	Lidmila Josefine	161	„	482
133	„	„	Schwarz Moriz	214	Obrowitz	499
134	„	„	Tilscher Amalie	165	Oberzeil	483
135	„	„	Brünner Gemeinde . . .	45	Obrowitz	377
136	„	„	Schenk Franz	177	Oberzeil	481
138	„	„	Suchanek Alex. Edler v.	44	Obrowitz	45
1	Franciscanerg.	St. Johann	Hože Cäcilie	428, 429	Stadt	377
2	„	„	Pfarre St. Magdalena (Religionsfond)	501a	„	444

Orientierungs-Nr. der Häuser	Orientierungs-Nr. in den Gassen und Plätzen	Pfarr-Bezirk	Namen der Eigenthümer	Conscr.-Nr.	Katastral-Gemeinde und Grundbuchsbezeichnung	Einlagezahl
3	Franciscanerg.	St. Johann	Hože Cäcilie	500	Stadt	443
4	„	„	K.u.k.Aerar,Transporthaus	501b	„	444
5	„	„	Neuhauser Emma	499	„	442
6	„	„	Nowotny Alois	502	„	445
7	„	„	Krčma Anna	498	„	441
8	„	„	Havliček Emanuel u. Marie und Waldhans Amalie	503	„	446
9	„	„	Křivinka Joh. u. Franziska	497	„	440
10	„	„	Kraus Thekla	504	„	447
11	„	„	Caroline Novak'sche Wohlthätigkeitsstiftung	496	„	439
13	„	„	Götz Franz und Aloisie	495	„	438
15	„	„	Ruth Otto und Eduard	489	„	432
17	„	„	Schereda Jos. u. Francisca	494	„	437
1	Fröhlicherg.	St. Peter	K. u. k. Militär-Aerar	197	„	182
2	„	St. Jakob	Simet Emilie	176	„	162
3	„	„	Liepold Julius, Emma und Friedrich	198	„	183
4	„	„	Thüringer Antonie	175	„	161
5	„	„	Helan Franz	199	„	184
6	„	„	Schanda Franz u. Marie	174	„	160
7	„	„	Jelinek Richard	200	„	185
8	„	„	Dittrich Therese	173	„	159
9	„	„	Weiß Josef und Rudolf	201	„	186
10	„	„	Kaunitz, grfl. Fideic.-Haus, Kaunitz Wenzel, Graf, F.-C., Nutzungs-Eigenthümer	92	„	L
11	„	„	Capita Dom. u. Vincenzia	202	„	187
12	„	„	Pawlu Franz	172	„	158
13	„	„	Kellner Moriz, Edler von Brünnheim	203	„	188
14	„	„	Sukup Ernestine	94	„	86
15	„	„	Kellner Moriz, Edler von Brünnheim	204	„	189
16	„	„	Hože Dr. Cornel u. Dr. Gust.	161	„	147
17	„	„	Stein Jakob u. Hermine	205	„	190
18	„	„	Dubsky Guido Graf	162	„	148
19	„	„	Herrmann Heinrich und Julie	206	„	191
20	„	„	K. k. Aerar	164	„	150
21	„	„	Janda Josefa, Seykora Anna und Franz	207	„	192
22	„	„	„Blahobyt“, záložna	165	„	151
23	„	„	Haupt L. Frh. v. Buchenrode	208	„	193
24	„	„	Reichel Anna und Erben nach v. Marensky Emilie	166	„	152
25	„	„	Hamersky Auguste	209	„	194
26	„	„	Medřický Ant. u. Mathilde	167	„	153
27	„	„	Höck Ida und Anna, Hanofsky Carl u. Eugen	210, 211	„	195
28	„	„	Vlk Anna	168	„	154
29	„	„	Plch Marie, Plch Conrad u. Grammerstätter Hedw.	232	„	216

Orientierungs-Nr. der Häuser	Orientierungs-Nr. in den Gassen und Plätzen	Pfarr-Bezirk	Namen der Eigenthümer	Conscr.-Nr.	Katastral-Gemeinde und Grundbuchsbezeichnung	Einlagezahl
30	Fröhlicherg.	St. Jakob	Friedmann Alois und Otto	169	Stadt	155
31	„	„	Urbaschek Alfred	233, 234	„	217, 218
32	„	„	Harnoncourt-Unverzagt Gräfin Marie	171	„	157
33	„	„	Brünn, Stadtgem., Kaserne	235	„	219
35	„	„	Klär Josef und Marie	236	„	220
37	„	„	Karafiat Leopold	237	„	221
39	„	„	Odehnal Anton	238	„	222
1	Frömelg.	Obrowitz	Purchart Adele	209	Obrowitz	390
2	„	„	Bernhard Nikolaus	216	„	412
3	„	„	Přidal Marie	201	„	379
4	„	„	Ludl Johann und Marie	236	„	413
5	„	„	Lustig Johann	210	„	399
6	„	„	Schwanzer Ver. u. d. Kinder	229	„	414
7	„	„	Hantak Wenzel und Anna	215	„	411
8	„	„	Czech Ignaz	222	„	416
9	„	„	Lande Carl	224	„	419
10	„	„	Indra Franz	232	„	426
11	„	„	Pegrisch Andreas	253	„	454
11a	„	„	Wessely Joh. u. Francisca	272	„	496
12	„	„	Vorschusscassa in Mysloschowitz	239	„	429
13	„	„	Reichel Joh. u. Vincenzia	230	„	418
14	„	„	Neworal Marie	235	„	421
16	„	„	Vorschusscassa in Mysloschowitz	241	„	430
1—4	Gabelsbergerg.	„	Reserviert	—	Oberzeil	—
5	„	„	Wybiral Marie	75	„	232
6	„	„	Reserviert	—	„	—
7	„	„	Kwizda Aloisie u. Špirk Marie	88	„	87
8	„	„	Reserviert	—	„	—
9	„	„	Brzesowsky Therese	70	„	250
10	„	„	Reserviert	—	„	—
11	„	„	Stadtgemeinde Brünn	81	„	80
12	„	„	Reserviert	—	„	—
13	„	„	Blinden-Wohlfahrtsverein für Mähren u. Schlesien	194	„	520
14-27	„	„	Reserviert	—	„	—
28	„	„	Brodschek Heinrich	77	„	76
29-31	„	„	Reserviert	—	„	—
32	„	„	Schiml August	74	„	73
33	„	„	Horany Alois u. Klementine	217	„	531
34-38	„	„	Reserviert	—	„	—
39	„	„	Montag Carl	172	„	409
40	„	„	Reserviert	—	„	—
41	„	„	Gebhard Franz	170	„	428
42	„	„	Reserviert	—	„	—
43	„	„	Polaschek Johann	173	„	441
44	„	„	Reserviert	—	„	—
46	„	„	dto.	—	„	—
48	„	„	dto.	—	„	—
50	„	„	dto.	—	„	—

Orientierungs-Nr. der Häuser	Orientierungs-Nr. in den Gassen und Plätzen	Pfarr-Bezirk	Namen der Eigenthümer	Conscr.-Nr.	Katastral-Gemeinde und Grundbuchsbezeichnung	Einlagezahl
52	Gabelsbergerg.	Obrowitz	Kunzfeld Franz u. Josefine	209	Oberzeil	418
54	„	„	Materna Josef	167	„	426
56	„	„	Sykora Paul	168	„	443
1	Geißg.	St. Jakob	K. u. k. Aerar	18	Stadt	18
2	„	„	SpranzAnt.,Müller Wilhelmine u. Kowařik Antonie	110	„	102
3	„	„	Czermak Franz	19	„	19
4	„	„	v. Valenzi Zdenko, Eugenie, Demel Marie, Klapka Adele, Rosalia u. Malvine	111	„	103
5	„	„	Živansky Wilhelminc . .	20	„	20
6	„	„	Hartmann Jul. u. Hermine	112	„	104
7	„	„	Horniak Ferd. und Julius	21	„	21
8	„	„	BraidaE.,Graf,u.Clara,Gräf.	113	„	105
9	„	„	Cikankowitz Ant. u. dessen Kinder	22	„	22
10	„	„	Jelinek Josef	114, 115	„	106
11	„	„	Haschek Rosa	23	„	23
12	„	„	Jelinek Josef	114, 115	„	106
13	„	„	Oliva Philipp	24	„	24
14	„	„	K. k. adeliges Damenstift „Maria Schul“	116	„	108
15	„	„	Stadtgemeinde Brünn . .	25	„	25
17	„	„	Fischa Johann	26	„	26
19	„	„	Lintner Conrad u. Emma	27	„	27
1	Gelber Berg	Altbrünn	I. Brünner Actienbrauerei und Malzfabrik	122	Kreuzg.	114
2	„	„	Stadtgemeinde Brünn . .	34	„	31
3	„	„	dto.	39	„	35
1	Gerichtsg.	Obrowitz	Reibhorn Johann Nep. . .	35,36,37	Unterzeil	161
2	„	„	K. k. Aerar (Landesgericht)	34	„	159
3	„	„	Reibhorn Johann Nep. .	138	„	565
5	„	„	dto.	139	„	566
1	Getreidemkt.	St.Thomas	Radnitzky Johanna . . .	176	Schwabeng.	13
2	„	„	Markitan Franz	189	Kreuzg.	532
3	„	„	Zednik Julius u. Antonie	193	„	533
4	„	„	Philipp Egidius	157	„	505
5	„	„	Rischanek Johann . . .	203	„	543
6	„	„	Janeček Rich., Edler v., Dr.	200	„	544
7	„	„	Petin Carl und Cölestine	201	„	545
8	„	„	Lipowsky Franz † . . .	184	„	528
9	„	„	Koženschník Marie	185	„	527
10	„	„	Mach Leopold. u. Schlosser Francisca	194	„	526
11	„	„	Besteht nicht	—	„	—
12	„	„	Land Mähren (Gebäranst.)	230	„	522
1	Giskrastr.	St. Jakob	Javůrek Clotilde	144	Stadt	560
2	„	„	Deutsches Haus	420	„	614
3	„	„	Dworak Franz A.	249	„	559
4	„	St.Thomas	Andrle Francisca	91	Große Neug.	86

Orientierungs-Nr. der Häuser	Orientierungs-Nr. in den Gassen und Plätzen	Pfarr-Bezirk	Namen der Eigenthümer	Conscr.-Nr.	Katastral-Gemeinde und Grundbuchsbezeichnung	Einlagezahl
5	Giskrastr.	St. Jakob St.Thomas	Kaunitz Albrecht Graf † .	617	Stadt	541
6	„		Kerschner Katharina . .	92	Große Neug.	87
7	„	„	Wannieck Friedrich . . .	1	Kleine Neug.	1
8	„	„	Swoboda Rudolf, Prokeš Friederike, Živansky Wilhelmine und Slawik Hedwig	93	Große Neug.	88
9	„	„	Melusin Joh. u. Kott Sofie	45	Kleine Neug.	35
10	„	„	Wie oben Nr. 8	110	Große Neug.	95
11	„	„	Kareß Anna	112	Kleine Neug.	36
12	„	„	Kartač Anton	103	Große Neug.	97
13	„	„	Weinerek Friedr. u. Anna	49	Kleine Neug.	40
14	„	„	Schembera Antonie u. Marie	163	Große Neug.	151
15	„	„	Peche Gustav	50	Kleine Neug.	41
16	„	„	Müller Francisca	238	Große Neug.	183
17	„	„	Dwořaček Franz u. Antonie	46	Kleine Neug.	37
18	„	„	Dräßler Anton und Sali .	96	Große Neug.	91
19	„	„	Andresek Anton	113	Kleine Neug.	38
20	„	„	Loos Marie, Irma und Hermine	122	Große Neug.	116
21	„	„	Faust Ladisl. u. Francisca	52	Kleine Neug.	43
22	„	„	Pirschl Marie u. Loos Marie	122	Große Neug.	116
23	„	„	Giuntoni Rafael	53	Kleine Neug.	44
24	„	„	K. u. k. Militär-Aerar (Kas.)	22	Rotheg.	22
				159	Große Neug.	R
25	„	„	Eudel de Thouron Ernst	58	Kleine Neug.	49
26	„	„	Hauck Marie	72	Große Neug.	67
27	„	„	Held Antonie	59	Kleine Neug.	50
28	„	„	Engelmann Franz	160	Große Neug.	269
29	„	„	Singule Adele, Holl Marie und Weiß Eugenie . .	60	Kleine Neug.	51
30	„	„	Kordina Ed. & Co. . . .	293	Große Neug.	345
31	„	„	Krbetschek Ferdinand . .	55	Kleine Neug.	46
32	„	„	(Fehlt)	—	—	—
33	„	„	Rosner Arthur, Dr. . . .	56	Kleine Neug.	47
34	„	„	Lichtenstern Caroline . .	268	Große Neug.	336
35	„	„	Schimka Johann	57	Kleine Neug.	48
36	„	„	Ittrheim Heinrich	267	Große Neug.	343
37	„	„	Krebrnik Eduard	54	Kleine Neug.	45
38	„	„	Verein zur Erhaltung einer böhm. höh. Handelsschule in Brünn . . .	266	Große Neug.	342
39	„	„	Sadil Johanna	90	Kleine Neug.	65
41	„	„	Bayer Jakob	94	„	68
43	„	„	Doležal Josef und Berta	102	„	69
45	„	„	Hřímalý Anna und Tuček Anna und Olga	103	„	70
47	„	„	Pfeiffer Jos. u. Theodor, Dr.	114	„	78
49	„	„	Mähr.-jüd. Landesmassafond	101	„	80
51	„	„	Ripper Rosa	191	Große Neug.	242
53	„	„	K. k. Militär-Backhaus .	165	„	169
55	„	„	Steinbrecher Gilbert und Alexander	166	„	171
57	„	„	Alber Gottlob	363	„	428

Orientierungs-Nr. der Häuser	Orientierungs-Nr. in den Gassen und Plätzen	Pfarr-Bezirk	Namen der Eigenthümer	Conscr.-Nr.	Katastral-Gemeinde und Grundbuchsbezeichnung	Einlagezahl
—	Giskastrasse	St.Thomas	Aerar (Böhmische Staatsgewerbeschule) . . .	375	Große Neug.	475
59	„	„	Stadtgem. Brünn (Kaiser Frz. Josef-Versorgungs-Anstalt)	308	„	459
1	Glockeng.	St.Magdal.	Unverbaut	—	Dörnrössel	110
2	„	„	Schebanek Arnold und Smutny Hugo	17	„	17
3	„	„	Smutny Hugo u. Anna . .	75	„	67
5	„	„	Erste Brünner Maschinenfabriks-Gesellschaft . .	92	„	84
1	Götheg.	Altbrünn	Liertzer Lothar u. Marie	313	Kreuzg.	661
2	„	„	Rill Carl	301	„	683
3	„	„	Rosatzin Carl u Johann	314	„	662
4	„	„	Rzehak Anton u. Georgine	300	„	669
5	„	„	Winkler Emil und Ida .	315	„	663
6	„	„	Binder Rudolf und Adele	312	„	670
7	„	„	Beschel Johann u. Eugenie	316	„	664
8	„	„	Hasson Emil	311	„	671
9	„	„	Kouřil Josef und Emilie .	317	„	665
10	„	„	Litschmann Rud. u. Eugenie	310	„	672
11	„	„	Hajek Franz u. Hildegarde	322	„	666
12	„	„	Müller Franz	320	„	673
1	Goldhanng.	Obrowitz	Weber Vincenz	193	Oberzeil	403
3, 5	„	„	Gemeinnütziger Verein zur Erb. bill. Wohnungen	195, 196	„	405, 404
7	„	„	Eberl Rudolf	197	„	406
9	„	„	Gemeinnütziger Verein z. Erb. bill. Wohnungen .	199	„	407
11	„	„	Homma Johann	171	„	408
13	„	„	Montag Carl	172	„	409
15, 17 / 19, 21	„	„	Gemeinnütziger Verein zur Erb. bill. Wohnungen	212, 213 / 214, 215	„	411, 412 / 413, 414
23, 25, 27	„	4	Reserviert	—	„	—
29	„	„	Kunzfeld Franz u. Josefine	209	„	418
1	H.-Gomperzg.	Altbrünn	Schilhan Rudolf	30	Straßeng.	29
2	„	„	Unverbaut	31	„	30
3	„	St.Magdal.	Schilhan Marie	118	Neustift	262
4 alt	„	„	Christ Barbara	15	„	15
4neu	„	„	Unverbaut	—	Straßeng.	30
5	„	„	Wolf Johann und Kinder	119	Neustift	1
6	„	„	Kohn Adolf und Kinder .	141	„	300
7	„	„	Kotouczek Wilhelm . . .	146	„	304
8	„	„	Dirmoser Ferd. und Anna	139	„	299
9	„	„	Dornhelm Leo Dr. u. Ottilie	147	„	310
10	„	„	Brenner Elsa	144	„	294
11	„	„	Schwarz Leopold	148	„	311
12	„	„	Kohn Bernhard, Max und Gustav	145	„	305
13	„	„	Kasparek Frz. u. Francisca	152	„	316
14	„	„	Kupka Marie	149	„	306

Orientierungs-Nr. der Häuser	Orientierungs-Nr. in den Gassen und Plätzen	Pfarr-Bezirk	Namen der Eigenthümer	Conscr. Nr.	Katastral-Gemeinde und Grundbuchsbezeichnung	Einlagezahl
15	H.-Gomperzg.	St.Magdal	Exner Eduard	155	Neustift	323
16	„	„	Kohn Bernhard	150	„	307
17	„	„	Reserviert	—	„	—
18	„	„	Kohn Gustav, Karl u. Anna	153	„	308
19	„	„	Kutschera Carl und Julie	97	„	9
20	„	„	Brenner Elsa	154	„	309
21	„	„	Sommer Marie	14	„	14
1	Grabeng.	Altbrünn	Waschak Francisca, Juliane	39	Wienerg.	37
2	„	„	Kaspar Franz	40	„	38
3	„	„	Weidlich Josefine u. Ida .	38	„	36
4	„	„	Mistelsteiger Marie . . .	47	„	45
5	„	„	Hallas Anna	37	„	35
6	„	„	Schubert Francisca . . .	48, 49	„	46, 47
7	„	„	Widhalm Marie	45	„	43
8	„	„	Bohata Martin u. Theresia	50	„	48
9	„	„	Neugebauer Hermann . .	36	„	34
10	„	„	Illek Caroline	46	„	44
11	„	„	Karpinsky Antonie . . .	35	„	33
12	„	„	Czermak F. & Cie., Firma	53	„	50
13	„	„	Grňa Ferd. u. Anna . .	33, 34	„	32
14	„	„	Czermak F. & Cie., Firma	55	„	50
15	„	„	Erat Carl	51	„	49
2	Grenzg.	St.Thomas	Pinkawa Franz und Wilhelmine	336	Große Neug.	401
4	„	„	Charvat Johann u. Marie	343	„	433
6	„	„	Unverbaut	—	„	434
8	„	„	dto.	—	„	435
10	„	„	dto.	—	„	436
1	Grillowitzg.	Altbrünn	Dreßler Alfred und Marie	32	Altbrünn	610
2	„	„	St. Josef-Verein	54	„	58
3	„	„	Dreßler Marie	195	„	36
4	„	„	Bum Carl, Bruno, Richard und Schönaich Marie .	53	„	57
5	„	„	Holešovsky Franz u. Anna	33	„	37
6	„	„	Gallab Francisca	52	„	56
7	„	„	Pipa Rosalia	34	„	38
8	„	„	Preßburger Johann . . .	51	„	55
9	„	„	Permann Geschwister . .	35	„	39
10	„	„	Schober Heinr. und Marie	50	„	54
11	„	„	Lanzmann Josef	36	„	40
12	„	„	Matjek Anton und Rosa .	49	„	53
13	„	„	Schwanda Adalbert . . .	37	„	41
14	„	„	Schuster Josef	48	„	52
15	„	„	Schuldes August	38	„	42
16	„	„	Lehký Josef und Anna .	47	„	581
16a	„	„	Vymetal Rafael	196	„	580
17	„	„	Koukal Gustav und Philippine	39	„	43
18	„	„	Müller Anna	46	„	50
19	„	„	Januška Elisabeth . . .	96	Neustift	96
19a	„	„	Januška Josef u. Elisab. .	83	„	319

Orientierungs-Nr. der Häuser	Orientierungs-Nr. in den Gassen und Plätzen	Pfarr-Bezirk	Namen der Eigenthümer	Conscr.-Nr.	Katastral-Gemeinde und Grundbuchsbezeichnung	Einlagezahl
19b	Grillowitzg.	Altbrünn	Straka Vinzenz u. Franciska	115	Neustift	27
20	„	„	Kapička Aloisie u. Jerger Wilhelm	45	Altbrünn	49
21	„	St.Magdal.	Wladika Carl und Barbara	26	Neustift	26
22	„	Altbrünn	Richter Amalie	44	Altbrünn	48
23	„	St.Magdal.	Leinbach Agnes u. Christ Marie	25	Neustift	25
24	„	Altbrünn	Hanreich Adelheid	43	Altbrünn	47
25	„	St.Magdal.	Christ Barbara	24	Neustift	24
26	„	Altbrünn	Drescher Rudolf	42	Altbrünn	46
27	„	St.Magdal.	Rosa Wenzel und Kinder	23	Neustift	23
28	„	Altbrünn	Schmatlak Antonie	41	Altbrünn	45
29	„	St.Magdal.	Wauschek Jakob u. Anna, dann Wenzlowsky Rud., Anton und Anna	22	Neustift	22
30	„	Altbrünn	Wittrich Ant. u. Caroline	40	Altbrünn	44
31	„	St.Magdal.	Krippenverein in Brünn	21	Neustift	21
32	„	„	Schmidt Josef	28	„	28
33	„	„	Ramisch Josef und Emma	20	„	20
34	„		Lissi Antonie	29	„	29
35	„	„	Ropp Marie	19	„	19
36	„	„	Wauschek Barbara	30	„	30
37	„	„	Schick Leopoldine	18	„	18
38	„	„	Gold Katharina	31	„	31
39	„	„	Schick Leopoldine	17	„	17
40	„	„	Jerger Wilhelm	32	„	32
41	„		Schipka Carl	16	„	118
42	„	„	Wauschek Vincenz	33	„	33
43	„	„	Unverbaut	—	„	—
44	„	„	Gesbera Magdalena, Edm. und Josef	77	„	78
45	„	„	Christ Barbara	15	„	15
46	„	„	Kronas Franz	34	„	34
47	„	„	Jelinek Peter u. Francisca	61	„	62
48	„	„	Kronas Carl	35	„	35
49	„	„	Blaha Josef	129	„	280
50	„	„	Wauschek Carl	36	„	36
50a	„	„	Wauschek Anton	133	„	290
51	„	„	Stehlíček Ant. u. Antonie	122	„	265
52	„	„	Böhm Franz	37	„	37
52a	„	„	Böhm Alois	—	„	317
53	„	„	Blaha Magdalena	135	„	281
54	„	„	Ebner Georg und Antonie	38	„	38
55	„	„	Blaha Magdalena	136	„	295
56	„	„	Korger Ferdinand	39	„	39
57	„	„	Blaha Magdalena	137	„	296
58	„	„	Palzer Carl	40	„	40
59	„	„	Blaha Anna	138	„	297
60	„	„	Wauschek, Geschwister	41	„	41
61	„	„	Böhm Ferdinand	59	„	60
62	„	„	Hanreich Adelheid	42	„	42
63	„	„	Wauschek Anton	58	„	59
64	„	„	Wauschek Jos. u. Francisca	43	„	43
65	„	„	K. k. priv. Kaiser Ferd.-Nordbahn	142	„	III

Orientierungs-Nr. der Häuser	Orientierungs-Nr. in den Gassen und Plätzen	Pfarr-Bezirk	Namen der Eigenthümer	Conscr.-Nr.	Katastral-Gemeinde und Grundbuchsbezeichnung	Einlagezahl
66	Grillowitzg.	St. Magd.	Wauschek Josef	44	Neustift	44
68	„	„	Wenzl Anna	45	„	45
70	„	„	Plachy Wilhelm, Giesel Marie und Čuprik Anna	46	„	46
72	„	„	Christ Laurenz	47	„	47
74	„	„	Loos Johann	48	„	48
76	„	„	Wauschek Josef	49	„	49
78	„	„	Wagner Johanna	50	„	50
80	„	„	Schiller Emanuel	51	„	51
82	„	„	Erben nach Marwan Anna	52	„	52
84	„	„	Wittrich Anna u. Kronas Caroline	53	„	53
			Christ Carl	54	„	54
86	„	„	Unverbaut	—	„	—
88	„	„	Schuster M. u. Wauschek J.	55	„	55
90	„	„	Böhm Francisca und Wauschek Katharina	56	„	56
92	„	„	Schul Veronika	57	„	57
94	„	„	Eckel Anton und Marie	107, 127	„	107, 127
96, 98	„	„	Unverbaut	—	„	—
100	„	„	Brünner Stadtgemeinde	121	„	132
102	„	„	dto.	117	„	114
104	„	„	Sontag Carl	95	Stadt	87
1	Großer Platz	St. Jakob	Herber-Rohow Leopold v.	96, 97, 160	„	88, 89
2, 3	„	„	K. k. priv. mähr.-schles. wechsels. Versicherungs-Anstalt in Brünn	98, 99	„	90
4, 5	„	„	Fleischhacker Martin und Kletzl Theodor	103, 104	„	95
6, 7	„	„	dto.	105	„	97
8	„	„	Steinbrecher Gilbert und Alexander	71	„	66
9	„	St. Johann	Herring Ernst, Freiherr v.	72	„	67
10	„	„	Mähr. Escomptebank	73	„	68
11	„	„	Gerstbauer Val., Stiftung	74	„	70
12	„	„	Bochner Caroline	75	„	
13	„	„	Bloch Moriz	76	„	71
14	„	„	Wallaschek Carl, Dr.	77	„	73
15	„	„	Titl Marie, August, Eugen, Schmidt Marie, Leo Hermine, Soldan Helene	78	„	
16	„	„	Ullrich Marie	79	„	74
17, 18	„	„	Lidel Paul u. Magdalena	397, 81, 82, 83	„	76
19	„	St. Peter	Komarek Franz u. Clara	84	„	77
20	„	„	Urban Eduard	85	„	78
21	„	„	Hauck Marie	86	„	79
22	„	„	Urban Eduard	87	„	80
23	„	„	Bauer Victor, Ritter v.	88	„	81
24	„	„	Till Eduard und Methud	89	„	82
25	„	„		90	„	83
26	„	St. Jakob		91	„	84
27	„	„				

Orientierungs-Nr. der Häuser	Orientierungs-Nr. in den Gassen und Plätzen	Pfarr-Bezirk	Namen der Eigenthümer	Conscr.-Nr.	Katastral-Gemeinde und Grundbuchsbezeichnung	Einlagezahl
28	Großer Platz	St. Jakob	Kaunitz Wenzel, Graf, Nutzungseigenthümer .	92	Stadt	L
29	„	„	Karafiat Josefine	93	„	85
30	„	„	Sukup Ernestine	94	„	86
			Grün- (Anast.) Gasse siehe unter A.			
1	Gutenbergg.	Obrowitz	Mazal Franz u. Antonie .	179	Oberzeil	435
2	„	„	Medek Thomas und Ludmilla	169	„	434
3	„	„	Wanner Augustin . . .	139	„	436
4	„	„	Wizina Johann	134	„	433
5	„	„	Wondraschek Anton . .	140	„	437
6	„	„	Tichawsky Anton . . .	145	„	432
7	„	„	Okáč Anton	141	„	438
8	„	„	Chutny Elisabeth . . .	136	„	431
9	„	„	Dohnal Franz	242	„	439
10	„	„	Klubal Mathias	137	„	430
11	„	„	Paletschek Albin	143	„	440
12	„	„	Nowak Eduard	138	„	429
13	„	„	Polaschek Johann . . .	173	„	441
14	„	„	Gebhard Franz	170	„	428
15	„	„	Fehlt	—	„	—
16	„	„	dto.	—	„	—
17	„	„	Sykora Paul	168	„	443
18	„	„	Materna Josef	167	„	426
19	„	„	Janik Johann	162	„	444
20	„	„	Hanak Heinrich	163	„	425
21	„	„	Neumajer Franz	150	„	445
22	„	„	Bednař Emilie	155	„	424
23	„	„	Swaton Josef	151	„	446
24	„	„	Schal Franz und Helene .	156	„	423
25	„	„	Lux Leopold	152	„	447
26	„	„	Nepožitek Anton	157	„	422
27	„	„	Latus Franz	153	„	448
28	„	„	Suchanek Franz	158	„	421
29	„	„	Doležal Vincenz	154	„	449
30	„	„	Kukla Matthäus	159	„	420
1	Haberlerg.	St. Thomas	Karas Francisca	106	Kleine Neug.	71
2	„	„	Neruschil Johann und dessen Kinder	88	„	64
3	„	„	Neruschil Johann und dessen Kinder	104	„	81
4	„	„	Hnatek Leopoldine und Francisca	93	„	67
5	„	„	Neruschil Johann und dessen Kinder	105	„	82
6	„	„	Kalina Ferdinand	92	„	66
7	„	„	Grolich Johann	99	„	84
8	„	„	Herbst Marie	95	„	90
9	„	„	Fischer Jakob und Anna .	96	„	86
10	„	„	Herbst Marie	91	„	88
11	„	„	Kolleth August und Clementine	100	„	83

Orientierung -Nr. der Häuser	Orientierung -Nr. in den Gassen und Plätzen	Pfarr-Bezirk	Namen der Eigenthümer	Conscr.-Nr.	Katastral-Gemeinde und Grundbuchsbezeichnung	Einlagezahl
12	Haberlerg.	St. Thomas	Tuček Anna, Hřímalý Anna und Tuček Olga . . .	103	Kleine Neug.	70
13	„	„	Pfeiffer Josef u. Theodor, Dr.	114	„	78
14	„	„	Ed. Kordina & Co. . . .	293	Große Neug.	345
15	„	„	Lichtenstern Heinrich . .	336	„	336
17	„	„	Prochaska Ernst, Hilde, Emil, Gustav	279	„	335
—	Verl. Haberlerg. (nächst d. Neug.)	„	Deutsch Anton	64	„	453
1	Hasnerg.	„	Kohn Fanni	233	„	306
2	„	„	Sorer Emil und Siegmund	265	„	321
3	„	„	Käufler Josef, Emil u. Carl	247	„	307
4	„	„	Kuhn Robert u. Fritz . .	284	„	323
5	„	„	Kohn Fanni	274	„	308
6	„	„	Kuhn Robert u. Fritz . .	307	„	326
2	sog. Haupt'sche G.	Obrowitz	Schmal Adolf	36	Obrowitz	35
			Heinrich Gomperz-Gasse siehe unter G.			
1	Herlthg.	St. Jakob	Kaunitz Albrecht, Graf †	617	Stadt	541
2	„	„	Jellinek Therese	247	„	605
4	„	„	Dvořak Franz A.	253	„	610
6	„	„	Dvořak Franz A.	249	„	559
1	Herreng.	St. Peter	Falkenst. Valent., Stiftung	398, 399	„	356
2	„	„	Titl Marie, August, Eugen, Schmiedt Marie, Leo Hermine, Soldan Helene	397, 81 82, 83	„ „	76
3	„	„	Wogkowsky, Carl, Frh. v., Wogkowsky, Freiinnen, Therese, Fanni u. Hermine, u. Kuderna Ther.	386	„	345
			Hauer Carl	396	„	355
4	„	„	Krbeczek Ferdinand . . .	365	„	325
5	„	„	Falkenst. Valent., Stiftung	395	„	354
6	„	„	Stix Rosa	364	„	324
7	„	„	Serényi Otto, Graf . . .	394	„	353
8	„	„	Kraus Josef und Antonie	363	„	323
9	„	„	Kyrsch Josef und Marie .	393	„	352
10	„	„	Lawatsch Oswald	362	„	322
11	„	„	Wengraf Moriz und Wilh.	392	„	351
12	„	„				
13	„	„	Prager Carl, Emmerich, Vincenzia, Ružiczka Arn., Ružiczka Marie u. Schimetschek Julie . .	361	„	321
			Wengraf Moriz und Wilh.	391	„	350
14	„	„	Stadtgemeinde Brünn . .	355	„	315
15	„	„	Ulrich Mathilde, von . .	390	„	349
16	„	„	Sobek Josef und Antonie	354	„	314
17	„	„	Ulrich Mathilde, von . .	389	„	348
18	„	„	Swoboda Franz	388	„	347
20	„	„	dto.	387	„	346
22	„	„	Trapl Johann	195	„	180
24	„	„				

Orientierungs- der Häuser	Orientierungs- in den Gassen und Plätzen	Pfarr-Bezirk	Namen der Eigenthümer	Conscr.-Nr.	Katastral-Gemeinde und Grundbuchsbezeichnung	Einlagezahl
1	Herringg.	St.Thomas	Jauk Anton und Marie	148	Große Neug.	142
2	„	„	Stadtgemeinde Brünn	296	„	366
3	„	„	Pisker Therese	151	„	145
4	„	„	Land Mähren (Augarten)	36	„	35
5	„	„	Ellinger Victor	211	„	241
7	„	„	Kolaček Fr., Dr. u. Aloisie	212	„	211
9	„	„	Kinter Carl und Marie	213	„	275
11	„	„	Türkl Siegmund	256	„	337
13	„	„	Holetz Albin u. Marie	252	„	347
15	„	„	Straube Josefine	253	„	348
17	„	„	Matuschtik Marie	254	„	349
1	Hoffg.	St.Magdal.	Wallauschek Emilie, Marie und Emmy	69	Kröna	101
2	„	„	Swoboda Carl	70	„	66
2a	„	„	Postolka Fr. u. Caroline	186	Dörnrössel	436
4	„	„	Kronas Jakob	136	„	365
1	Hohe Warte	St. Peter	Petřiček Marie	4	Spielberg	7
2	„	„	Gem.Brünn(Gärtnerwohn.)	3	„	1
3	„	„	Petřiček Marie	8	„	7
4	„	„	Gem.Brünn (Restauration)	2	„	1
1	Hutterg.	St.Thomas	Barta Heinrich	179	Große Neug.	168
2	„	Obrowitz	Ruschka Franz	59	Oberzeil	59
3	„	St.Thomas	Barta Heinrich	316	Große Neug.	340
3a	„	„	Unverbaut	—	Oberzeil	394
3b	„	„	dto.	—	„	102
4	„	Obrowitz	Trlica Joh. und Mathilde	86	„	85
5	„	St.Thomas	Stadtgem. Brünn (Schule)	72	„	399
6	„	Obrowitz	Brodmerkl Theodor	91	„	90
7	„	St.Thomas	Pelikan Franz u. Johanna	128	„	368
8	„	Obrowitz	Bobrowsky Wilhelm	92	„	91
9	„	St.Thomas	Kier Marie	63	„	375
10	„	Obrowitz	Bayerl Carl und Otto	103	„	102
11	„	St.Thomas	Biberle Carl	160	„	376
12	„	Obrowitz	Brož Veronika u. Marie	123	„	122
14	„	„	Knessl Aug. u. deren Kinder	124	„	123
16	„	„	Zabil Johann	125	„	124
18	„	„	Pelikan Franz u. Johanna	111	„	110
20	„	„	Foltanek Rudolf	114	„	113
22	„	„	Kubeš Adolf	131	„	251
24	„	„	Swoboda Marie	67	„	377
26	„	„	Fleischhacker Martin	66	„	381
28	„	St.Thomas	Zabil Wenzel	68	„	256
1	Hutterteich	„	Kohn Fanni	274	Große Neug.	308
2	„	„	Kaufmann Leop. u. Marie	282	„	309
3	„	„	Käufler Josef, Emil u. Carl	278	„	310
4	„	„	Kletzl Eugenie	321	„	378
5	„	„	Kletzl Theodor	315	„	382
6	„	„	Kletzl Theodor	314	„	383
7	„	„	Fleischhacker Martin	295	„	372
1	Jahng.	St. Peter	Kronprinz Rudolf-Bürgerschule (Stadtgem. Brünn)	10	Spielberg	10

Orientierungs-Nr. der Häuser	Orientierungs-Nr. in den Gassen und Plätzen	Pfarr-Bezirk	Namen der Eigenthümer	Conscr.-Nr.	Katastral-Gemeinde und Grundbuchsbezeichnung	Einlagezahl
2	Jahngasse	St.Thomas	K. k. Aerar (k. k. Technik)	32	Schwabeng.	24
3	„	St. Peter	Turnhalle (Brünner Turnverein)	11	Spielberg	3
1	Jakobsg.	St. Jakob	Ehrenstein Leopold, JUDr.	121	Stadt	113
2	„	„	Fiedler Em., Bar., Pötting u. Persing, Gräfin Aug., v. Amberg Rud. u. Hans	156, 157 158, 159	„	144 145, 146
3	„	„	Mrkos Johann	122	„	114
4	„	„	Žofka Wenzel	120	„	112
5	„	„	Pazdirek Barbara	123	„	115
6	„	„	Kronpr.Stefanie-Mädchen-Bürgersch. (Gmde.Brünn)	119	„	111
7	„	„	Wolf Marie	124	„	116
9	„	„	Kletter Anton, Wilhelm u. Caroline	125	„	117
11	„	„	Stadtg. Brünn (Pfarrgeb.)	126	„	118
1	Jakobspl.	„	Firma Gebr. Thonet in Wien	109	„	101
2	„	„	Foit Wenzel u. Paiker Emil	101	„	93
3	„	„	Kronprinzessin Stefanie-Mädchenbürgerschule	119	„	111
4	„	„	Dreher Anton	580	„	508
5	„	„	dto.	127	„	119
6	„	„	Schiml August	128	„	120
7	„	„	Pobuda Vincenz	129	„	121
1	Janowitzg.	Altbrünn	Wymetal Rafael	196	Altbrünn	580
2	„	„	Lehký Josef und Anna	47	„	581
3	„	„	Müller Anton	188	„	605
4	„	„	Scheiber Marie	199	„	602
5	„	„	Müller Anton	207	„	606
6	„	„	Nezbeda Franz	223	„	609
7	„	„	Falkowsky Franz	282	„	619
8	„	„	Tamela Gottfried	279	„	611
9	„	„	Falkowsky Franz	286	„	620
10	„	„	Tulla Johann	283	„	628
12	„	„	Slovak Leodegar	287	„	633
—	„	„	Türkl Siegm. (Bauplätze)	—	„	—
1	Jesuiteng.	St. Jakob	Ulrich Mathilde, von	6	Stadt	6
2	„	„	K. u. k. Aerar (Kaserne)	18	„	18
3	„	„	Diebl Jul., Dr. u. Antonie	7	„	7
4	„	St. Johann	Gerstner Francisca	584	„	511
5	„	St. Jakob	Kubec Marie	8	„	8
6	„	St. Johann	v. Haynau Ernst, Baron u. Harriet, Baronin	585	„	512
7	„	St. Jakob	Čermak Ant. u. Francisca	9	„	9
9	„	„	Burkart Ign. u. Eduard, Dr.	10	„	10
11	„	„	Gomperz Julie	11	„	11
13	„	„	Böhm. Handwerkerverein	12	„	12
15	„	„	Spitzer Moriz Dr. u. Irma dann Brunner Josefine	13	„	13 14
17	„	„	Geitner Franz u. Katharina	14	„	

Orientierungs-Nr. der Häuser	Orientierungs-Nr. in den Gassen und Plätzen	Pfarr-Bezirk	Namen der Eigenthümer	Conscr.-Nr.	Katastral-Gemeinde und Grundbuchsbezeichnung	Einlagezahl
19	Jesuiteng.	St. Jakob	Bednař Elise	15	Stadt	15
21	„	„	Winkler Vinc. u. Josefine	16	„	16
23	„	„	Götzl Hermine	17	„	17
25	„	„	Götzl Hermine	509	„	582
27	„	„	Burghart Anna	607	„	533
29	„	„	Wessely Carl	601	„	528
1	Jodokstr.	„	Duffek Anton	139	„	129
2	„	„	Javurek Clotilde	144	„	560
3	„	„	Körting Franz	598	„	525
4	„	„	Wawra Carl	138	„	558
5	„	„	Regner Alfr. Ritter v. Bleyleben u. dessen Kinder	140	„	130
6	„	„	Engelmann Carl	137	„	606
7	„	„	Dobrawsky Franz . . .	141	„	131
8	„	„	Mähr. Landhaus . . .	625	„	547
9	„	„	Deutsch-evang. Schulhaus	600	„	527
10	„	St. Thomas	K. k. Aerar	35	Schwabeng.	27
11	„	St. Jakob	K. k. Aerar (I. deutsches Obergymnasium) . . .	609	Stadt	535
13	„	St. Thomas	K. k. Aerar (techn. Hochschule)	32	Schwabeng.	24
1	Johannesg.	St. Johann	Wallaschek Carl, Dr. . .	79	Stadt	74
2	„	„	Lusar Leopold	444	„	391
3	„	„	Wallaschek Carl, Dr. . .	79	„	74
4	„	„	Pensions-Institut d. Ersten mähr. Sparcassa . . .	445	„	392
5	„	„	Grolich Johann	451	„	397
6	„	„	Pensions-Institut d. Ersten mähr. Sparcassa . . .	446	„	393
7	„	„	Kruml Antonie	452	„	398
8	„	„	Pensions-Institut d. Ersten mähr. Sparcassa . . .	447	„	394
9	„	„	Vielhauer Charlotte . .	453	„	399
10	„	„	Raynoschek Antonie . .	448	„	395
11	„	„	Classen Anton, Mayer Anna Scherak Marie u. v. Ambros Ludovika	454	„	400
12	„	„	Redlich Theodor, Gustav, Victor u. Anton	449	„	396
13	„	„	Classen Anton, Mayer Anna, Scherak Marie u. v. Ambros Ludovika	455	„	401
14	„	„	Till Marie	468	„	412
15	„	„	K. k. Aerar, Postgebäude	69	„	64
16	„	„	Pasqualini Joh. und Marie	467	„	411
17	„	„	K. k. Aerar, Postgebäude	456	„	64
18	„	„	Haftel Amalie	466	„	410
19	„	„	K. k. Post-Aerar	457	„	402
20	„	„	Pick Bertha	465	„	409
21	„	„	Czapek Francisca . . .	458	„	403
22	„	„	Brünner Stadtgemeinde (Staats-Oberrealschule)	463, 464	„	408
23	„	„	Pollak Heinrich und Dora	459	„	404

Orientierungs-Nr. der Häuser	Orientierungs-Nr. in den Gassen und Plätzen	Pfarr-Bezirk	Namen der Eigenthümer	Conscr.-Nr.	Katastral-Gemeinde und Grundbuchsbezeichnung	Einlagezahl
25	Johannesg.	St. Johann	Brunn Albert u. Henriette	460	Stadt	405
27	„	„	Beamt Philipp und Kath.	461	„	406
29	„	„	Feldkirchner Julius . . .	462	„	407
31	„	„	Konšel Jaroslaus	54	„	52
33	„	„	Schneider-Genossenschaft Brünner	53	„	51
35	„	„	Weiss Pepi, Klein Netti u. Wollmann Sigmund, Max und Adele . . .	52	„	50

Josef Kafkagasse siehe hinter Jusagasse.

1	Josefsg.	St. Johann	Ursulinerinnenkloster zu St. Josef	516	Stadt	458
2	„	„	Ftačnik Hugo und Josefine	492	„	435
3	„	„	Rachinger Alois u. Friedl Henriette	515	„	457
4	„	„	Koritschoner Gustav . .	493	„	436
5	„	„	Pokorny Franz u. Franciska	514	„	456
6	„	„	Schereda Jos. u. Francisca	494	„	437
7	„	„	Kos Amalia	513	„	455
8	„	„	Kraus Thekla	504	„	447
9	„	„	Skokan Francisca . . .	512	„	454
10	„	„	Victor Johann	505	„	448
11	„	„	Fehlt	—	„	—
12	„	„	Nowotny Alois	502	„	445
13	„	„	Laurenz Caroline . . .	510	„	453
14	„	„	K. k. Aerar, F.-L.-Direction	427	„	376
15	„	„	Skarda Louise	509	„	452
17	„	„	Schnuparek Thomas jun. und Blaise Gisela . .	508	„	451
19	„	„	Kostka Franz u. Francisca	507	„	450
21	„	„	Linka Anton	573	„	613
23	„	„	Piowaty Bernh. u. Amalie	506	„	449
25, 27	„	„	Wladika Cyrill	425, 426	„	375
1	Josefstadt	St. Thomas	Schlesinger Ant. u. Marie	9	Josefst. Graben	8
1a	„	„	Deutsch Rosalia	8	„	18
2	„	„	Dvořák Franz	6, 7	„	6
3	„	„	Schlesinger Ant. u. Marie	22	„	43
4	„	„	Classen Anton	1	Josefstadt	1
5	„	„	Exner Ed. u. Dvořák Fr.	64	„	60
6	„	„	Drechsel Malvine	2	„	2
7	„	„	Knallmayer Marie . . .	63	„	59
8	„	„	Mandl Ernestine	3	„	3
9	„	„	Janda Josef	62	„	58
10	„	„	Lange Albertine	4	„	4
11	„	„	Gürtler Alois, Förster Antonie, Pazofsky Hildegarde, Daberger Fanni, Schwarz Anna . . .	61	„	57
12	„	„	Oppenheim Ad. u. Pauline	5	„	5
13	„	„	Markgrafschaft Mähren .	37, 38	„	34
14	„	„	Firma P. Oppenheim . .	6	„	6

Orientierungs-Nr. der Häuser	Orientierungs-Nr. in den Gassen und Plätzen	Pfarr-Bezirk	Namen der Eigenthümer	Conscr.-Nr.	Katastral-Gemeinde und Grundbuchsbezeichnung	Einlagezahl
15	Josefstadt	St.Thomas	Markgrafschaft Mähren .	36	Josefstadt	34
16	„	„	Zeisel Nathan und Rosa .	7	„	7
17	„	„	Přibislawsky Ig. u. Marie	35	„	33
18	„	„	Bayer Barbara	8	„	8
19	„	„	Kraßl Carl und Rudolf .	33, 34	„	32
20	„	„	Urz Adele	9	„	9
21	„	Obrowitz	Daffner Ant., Dr. u. Palla Theresia	1	Oberzeil	1
22	„	St.Thomas	Brothanek Marie	10	Josefstadt	10
23	„	Obrowitz	Schuldes Franz	85, 63	Unterzeil	184
24	„	St.Thomas	Brzobohatý Fr. u. Barbara	11	Josefstadt	11
25	„	Obrowitz	Schuldes Franz	62	Unterzeil	184
26	„	St.Thomas	Pelischek Francisca . .	12	Josefstadt	12
27	„	Obrowitz	Nermuth Jos. u. Nečas Joh.	61	Unterzeil	183
28	„	St.Thomas	Pelischek Francisca . .	13	Josefstadt	13
29	„	Obrowitz	Nermuth Jos. u. Nečas Joh.	60	Unterzeil	182
30	„	St.Thomas	Pelischek Amalie	14	Josefstadt	14
31	„	Obrowitz	Biehler Marie	111	Unterzeil	225
32	„	St.Thomas	Julinek Johann	15	Josefstadt	15
33	„	Obrowitz	Pecher Johann u. Anna .	59	Unterzeil	181
34	„	„	Mandl Alois	112	„	367
35	„	„	Prochaska Hugo	58	„	180
36	„	„	Schwab Wenzel, Slavik Theresia, Freude Emma, Felix und Auguste . .	52	„	174
37	„	„	Prochaska Hugo	57	„	179
38	„	„	Haftel Ernestine	95	„	212
39	„	„	Starosta Aloisie	96	„	178
40	„	„	Heinisch Eugen	90	„	172
41	„	„	Kletzl Eugenie	55	„	177
42	„	„	Bauplatz	—	„	—
43	„	„	Brünner Molkerei . . .	54	„	176
44	„	„	Bauplatz	—	„	—
45	„	„	Brünner Molkerei . . .	54	„	176
46	„	„	Schwarz Leopoldine . .	121	„	379
47	„	„	Fritsch Carl u. Wilhelmine	53	„	175
48	„	„	Bauplatz	—	„	—
49	„	„	Wessely Raimund . . .	110	„	224
50	„	„	Troller Ludw., Sam., David	82	„	203
51	„	„	Wessely Raimund . . .	92	„	210
52	„	„	Pisko Arthur	44	„	166
53	„	„	Deutsch Moriz	93	„	211
54	„	„	Pisko Arthur	44	„	166
55	„	„	Weiß August	89	„	209
56	„	„	Opletal Marie	91	„	164
57	„	„	Unverbaut	—	„	—
58	„	„	Gemeinde Brünn (Schule)	101	„	216
59	„	„	Reserviert	—	„	—
60	„	„	Potmeschil Ed. u. Florent.	117	„	395
61	„	„	Reserviert	—	„	—
62	„	„	dto.	—	„	—
63	„	„	dto.	—	„	—
64	„	„	Reibhorn Johann Nep. .	—	„	160
65	„	„	Teuber Moriz Edl. v. sen.	103	„	474
66	„	„	Reibhorn Johann Nep. .	—	„	160

Orientierungs-Nr. der Häuser	Orientierungs-Nr. in den Gassen und Plätzen	Pfarr-Bezirk	Namen der Eigenthümer	Conscr.-Nr.	Katastral-Gemeinde und Grundbuchsbezeichnung	Einlagezahl
67	Josefstadt	Obrowitz	Kafka Ther. u. Sohn Gust.	124	Unterzeil	475
67a	„	„	dto.	97	„	476
68	„	„	K. k. Aerar, Landesgericht in Strafsachen	34	„	159
69	„	„	Kafka Ther. u Sohn Gust.	99	„	477
70	„	„	Unverbaut	—	„	—
71	„	„	Hlavka Carl	100	„	215
72	„	„	Bauplatz	—	„	—
73	„	„	Wollwaren-Industrie-Gesellschaft	40	Obrowitz	39
74	„	„	Bauplatz	—	„	—
76	„	„	Schiller Moriz und Fanni	104	Unterzeil	218
78	„	„	Bauplatz	—	„	—
80	„	„	Maresch Franz u. Aloisie	96	„	213
82	„	„	Bauplatz	—	„	—
84	„	„	dto.	—	„	—
86	„	„	dto.	—	„	—
88	„	„	Jury Rich. E. u. Jury Marie	65	Obrowitz	65
1	Jusag.	„	Bloch Moritz	166	Oberzeil	479
2	„	„	B. Fischmann und Cie. .	130	„	244
3	„	„	Bloch Moritz	178	„	494
4	„	„	Materialplatz der Firma B. Fischmann & Cie. . .	—	„	244
5	„	„	Legner Mathias	180	„	495
6	„	„	Materialplatz der Firma B. Fischmann & Cie. . .	—	„	508
7	„	„	Daniček Ferd. und Therese	184	„	502
8	„	„	Verein „Arbeiterheim“ .	190	„	498, 516
8a	„	„	Allgem. Arbeiter-Kranken- u. Unterstützungscassa in Brünn	210	„	547
9	„	„	Přikryl Anton	189	„	505
10	„	„	Hlavka Carl	186	„	511
11	„	„	Müller Anton	191	„	512
12	„	„	Hlavka Carl	185	„	503
13	„	„	Sklenař Jakob	182	„	499
15	„	„	Müller Anton	183	„	507
17	„	„	Müller Leopoldine . . .	133	Unterzeil	487
1—13	Josef-Kafkag.	St.Thomas	Reserviert	—	Große Neug.	—
14	„	„	Mucha Josef	378	„	454
15	„	„	Schallinger Adolf . . .	347	„	440
16	„	„	Janku Andreas u. Marie	340	„	431
17	„	„	Widhalm Carl	346	„	439
18	„	„	Lexa Carl	332	„	430
19	„	„	Sedlaczek Wilhelm . . .	345	„	438
20	„	„	Nemetschke Rudolf . . .	276	„	355
21	„	„	Nemetschke Auguste . .	280	„	356
2	Kaiserring	St. Johann	v. Haynau Ernst, Baron u. Harriet, Baronin . . .	585	Stadt	512
4	„	„	Brodschek Marianne . .	586	„	513
6	„	„	Jelinek Ant., Josef, Rziha Gabriele, Prochaska Ernestine u. Hayek Stefanie	587	„	514
8	„	„	Tandler Emil	588	„	515

Orientierungs-Nr. der Häuser	Orientierungs-Nr. in den Gassen und Plätzen	Pfarr-Bezirk	Namen der Eigenthümer	Conscr.-Nr.	Katastral-Gemeinde und Grundbuchsbezeichnung	Einlagezahl
1	Kapuzinerpl.	St. Peter	Stodulka Rudolf u. Rosalia	412	Stadt	368
2,3,4	„	„	Valent. Falkensteiner'sche Stiftung	304, 305, 306	„	264, 265, 266
5	„	„	Kapuzinerkloster	303	„	263
6	„	„	Schostal Ignaz u. Josefine	302	„	262
7	„	„	Karreß Emilie, Marie, Aloisie und Anna . . .	301	„	261
8	„	„	Suchanek Edl. v. Hassenau Alexander und Victor .	300	„	260
9	„	„	Brünn, Stadtgem. (Redoute)	313	„	273
10	„	„	Sobek Johann	312	„	272
11	„	„	Sinaiberger Jul. u. Eleonora	311	„	271
12	„	„	Herzog Max, Bertha, Franz, und Novak Anna . . .	310	„	270
13	„	„	Janíček Rudolf und Aloisie	309	„	269
14	„	„	Nárožný Johann u. Rosine	308	„	268
15	„	„	Gstöttner Clara, v. . . .	307	„	267
1	Kaserng.	St. Jakob	Unverbaut	—	„	—
2	„	„	Brünner Stadtg., Kaserne	229	„	213
3	„	„	Klobus Marie Edle v. und Pražák Frh. v. Wladim. und Dr. Otakar . . .	13	Spielberg	5
4	„	„	Brünner Stadtg. (Kaserne)	235	Stadt	219
5	„	„	Slavisches Vereinshaus (Besední dům)	12	Spielberg	4
6	„	„	Stikarofsky Johanna . .	244	Stadt	228
8	„	„	Morawetz Carl	243	„	227
10	„	„	Müller Anton	242	„	226
1	Am Kiosk	St. Thomas	Andrle Francisca	91	Große Neug.	86
2	„	St. Jakob	Deutsches Haus	420	Stadt	614
3	„	St. Thomas	Nedwěd Marie	90	Große Neug.	85
5	„	„	Brandl Marie	89	„	84
7	„	„	Telzer Vinc., Pilarsky Marie und Mader Bertha . .	88	„	83
9	„	„	Falkensteiner Val., Stift.	87	„	82
11	„	„	Klein v. Wiesenberg Eugenie, Freiin . . .	86	„	81
1	Kinderspitalg.	Obrowitz	Reserviert	—	Oberzeil	—
2	„	„	Germela Mathilde . . .	174	„	492
3	„	„	Reserviert	—	„	—
4	„	„	Kaiser Franz Josef-Kinderspital	200	„	519
5	„	„	Reserviert	—	„	—
6	„	„	„	—	„	—
7	„	„	Wschiansky Francisca .	95	„	94
8	„	„	Reserviert	—	„	—
9	„	„	„	—	„	—
10	„	„	„	—	„	—
11	„	„	Schneider Carl	226	„	550
12	„	„	Reserviert	—	„	—
13	„	„	Strnischtie Emil u. Rosa	211	„	551
14	„	„	Reserviert	—	„	—
15	„	„	Ondrouschek Otto u. Anna	222	„	552

Orientierungs-Nr. der Häuser	Orientierungs-Nr. in den Gassen und Plätzen	Pfarr-Bezirk	Namen der Eigenthümer	Conscr.-Nr.	Katastral-Gemeinde und Grundbuchsbezeichnung	Einlagezahl
1	Kircheng.	St. Jakob	Mähr.-schles. wechsels. Versicherungs-Anstalt . .	98, 99	Stadt	90
2	„	„	Fleischhacker Martin und Kletzl Theodor	103	„	95
3	„	„	Kronprinzessin Stephanie-Mädchen-Bürgerschule, Gemeinde Brünn . . .	119	„	111
4	„	„	Hradetzky Adolf	102	„	94
5	„	„	Stadtg. Brünn (Pfarre) .	126	„	118
6	„	„	Hradetzky Adolf	135	„	127
8	„	„	Foit Wenzel und Paiker Emil	101	„	93
1	Klosterg.	Altbrünn	Klenka v. Vlastimil, Pauline und Fanta Julie . . .	156	Altbrünn	158
2	„	„	Kosterstift St. Thomas .	157	„	L
3	„	„	Klenka v. Vlastimil, Pauline und Fanta Julie . . .	155	„	158
5	„	„	Gemeinde Brünn	149	„	153
1	Klosterplatz	„	Klosterstift St. Thomas .	157	„	L
2	„	„	Klenka v. Vlastimil, Pauline und Fanta Julie . . .	156	„	158
1	Köffillerg.	Obrowitz	Hradetzky Eva, Pelikan Marie u. Dokoupil Josefine	15	Oberzeil	15
2	„	St. Thomas	Stursa Franz	16	Josefstadt	16
3	„	Obrowitz	Adler Josef und Kinder .	14	Oberzeil	14
4	„	St. Thomas	Stursa Franz	17	Josefstadt	17
5	„	Obrowitz	Langer Emanuel	13	Oberzeil	13
6	„	St. Thomas	Hanuš Josef u. Amalie .	18	Josefstadt	18
7	„	Obrowitz	Sterz Thomas und Josefa	12	Oberzeil	12
8	„	St. Thomas	Zellwecker Edm., Emil, Carl, Marie, Bösraug Ernest. und Warschak Emma .	19	Josefstadt	19
9	„	Obrowitz	Schlesinger A. u. Blažena	11	Oberzeil	11
10	„	St. Thomas	Rößler Ignaz u. Vincenzia	20	Josefstadt	20
11	„	Obrowitz	Wachtl Marie	10	Oberzeil	10
12	„	St. Thomas	Krpata Caroline	21	Josefstadt	21
13	„	Obrowitz	Brünner Stadtgemeinde (Kleinkinderbewahranst.)	9	Oberzeil	9
14	„	St. Thomas	Liepold Marie	22	Josefstadt	22
15	„	Obrowitz	Brünner Stadtgemeinde .	8	Oberzeil	8
16	„	St. Thomas	Bilek Anton	23	Josefstadt	23
17	„	Obrowitz	Liepold Theodor, Julius u. Josef u. Smejkal Mathilde Gutter Vincenzia, Hannak Theresia u. Kinder nach Liepold Carl	7	Oberzeil	7
18	„	St. Thomas	Siegel Johann	24	Josefstadt	24
19	„	Obrowitz	Sankott Anna-Maria . .	6	Oberzeil	6
20	„	St. Thomas	Suchy Theresia	25	Josefstadt	25
21	„	Obrowitz	Böhm Auguste	5	Oberzeil	5
22	„	St. Thomas	Cäsar Francisca	26	Josefstadt	26
23	„	Obrowitz	Bilek Anton	4	Oberzeil	4

Orientierungs-Nr. der Häuser	Orientierungs-Nr. in den Gassen und Plätzen	Pfarr-Bezirk	Namen der Eigenthümer	Conscr.-Nr.	Katastral-Gemeinde und Grundbuchsbezeichnung	Einlagezahl
24	Köffillerg.	St. Thomas	Staniek Francisca . . .	27, 28	Josefstadt	27
25	„	Obrowitz	Bilek Anton	3	Oberzeil	3
26	„	St. Thomas	Holoubek Carl, Adelheid, Anna u. Zlamal Josefine	29	Josefstadt	28
27	„	Obrowitz	Kath. Gesellen-Fortbild.-u. Unterstützungsverein	2	Oberzeil	2
28	„	St. Thomas	Dobrowolny Joh. u. Kath.	30	Josefstadt	29
29	„	Obrowitz	Daffner Anton Dr. u. Palla Theresia	1	Oberzeil	1
30	„	St. Thomas	Hemżal Josefa	31	Josefstadt	30
32	„	„	Karasek Ant. u. Francisca	32	„	31
34	„	„	Kraßl Carl und Rudolf .	33, 34	„	32
1	Kohlg.	St. Magdal.	Bauplatz	—	Dörnrössel	—
2	„	„	Janauschek Marie . . .	65	„	57
3	„	„	Posselt Julie, Karas Bertha, Edmund und Olga . .	68	„	60
4	„	„	Janauschek Marie . . .	120	„	209
5	„	„	Posselt Julie, Karas Bertha, Edmund und Olga . .	69	„	61
	„	„	Wauschek Franz	123	Neustift	285
	„	„	Wauschek Jakob	131	„	286
—	„	„	Wauschek Franz jun. und Antonie	120	„	203
—	„	„	SchatralFerd.u.Euphrosine	128	Dörnrössel	352
—	„	„	Böhm Katharina	125	Neustift	226
—	„	„	Schuster Josef	98	„	229
1	Körnerg.	„	Czeežowiczka Emil . . .	264	Obrowitz	477
2	„	„	Pollak Heinrich	211	„	402
3	„	„	Türkl Siegmund	267	„	479
5	„	„	Cyrillo Methodéjská zá-ložna in Brünn	268	„	480
7	„	„	Grünfeld Moriz und Betti	281	„	486
9-11	„	„	Herbst Matthias	284	„	512
13	„	„	Jelinek Moritz	275	„	497
15	„	„	dto.	276	„	498
17	„	„	Haas Gustav Dr.	270	„	485
1	Kothg.	Obrowitz	Schwab Wenzel, Slawik Therese, Freude Emil, Felix und Auguste . .	52	Unterzeil	174
2	„	„	Mandl Alois	112	„	367
4	„	„	Lindner Marie	114	„	373
6	„	„	Schenk-Lindner Marie .	115	„	374
8	„	„	Bargel Eugen	116	„	371
10	„	„	Mandl Alois	64	„	185
1	Krapfeng.	St. Jakob	Adel. Damenstift Maria-Schul	116	Stadt	108
2	„	St. Johann	Steinbrecher Gilb. u. Alex.	71	„	66
3	„	St. Jakob	Adel. Damenstift Maria-Schul	116	„	108

Orientierungs-Nr. der Häuser	Orientierungs-Nr. in den Gassen und Plätzen	Pfarr-Bezirk	Namen der Eigenthümer	Conscr.-Nr.	Katastral-Gemeinde und Grundbuchsbezeichnung	Einlagezahl
4	Krapfeng.	St. Johann	Arb.-Unf.-Vers.-Anst. für Mähren und Schlesien .	70	Stadt	70
5	„	St. Jakob	Lintner Conrad u. Emma	27	„	27
6	„	St. Johann	Harbich Anna	66, 67	„	63
7	„	St. Jakob	Bartoschek Barbara und deren Kinder	28	„	28
8	„	St. Johann	Leniczek Anastasia . . .	65	„	62
9	„	St. Jakob	Wirwas Eduard	29	„	29
10	„	St. Johann	Nožička Francisca . . .	64	„	61
11	„	St. Jakob	Schwetz Marie u. d. Kinder	30	„	30
12	„	St. Johann	Sazawsky Anna	63	„	60
13	„	St. Jakob	Schwetz Marie	31	„	31
14	„	St. Johann	Hollanetz Franz u. Josefa	62	„	59
15	„	St. Jakob	Heinisch Amalie	32	„	32
16	„	St. Johann	Krener Vincenz	61	„	58
17	„	St. Jakob	Trawniczek Ed. u. Fanni	33	„	33
18	„	St. Johann	Loibl Leopoldine u. Pelikan Johanna	60	„	57
19	„	St. Jakob	Jaumann Fanni	34	„	34
20	„	St. Johann	Loibl Leopoldine	59	„	56
21	„	St. Jakob	Faimann Franz u. Andres Hubert und Leon . . .	35	„	35
22	„	St. Johan	Baresch Julie	57, 58	„	55
23	„	St. Jakob	Slanina Josef und Marie	36	„	36
24	„	St. Johann	Brunn Albert u. Henriette	56	„	54
25	„	St. Jakob	Dwořak Ludovika . . .	37	„	37
26	„	St. Johann	Gärtner Johann Erben . .	55	„	53
27	„	St. Jakob	Höck Ida u. Anna, Hanofsky Carl und Eugen . . .	38	„	38
28	„	St. Johann	Feldkirchner Julius . . .	462	„	407
29	„	St. Jakob	Brünn, Stadtgemeinde .	47	„	46
30	„	St. Johann	Konšel Jaroslav	54	„	52
31	„	St. Jakob	Wildner Jakob und Kath.	48	„	47
32	„	St. Johann	Schneidergenossenschaft, Brünner	53	„	51
33	„	St. Jakob	Haas Julie	49, 50	„	48
34	„	St. Johann	Weiß Pepi, Klein Netti u. Wollmann Sigmund, Max und Adele . . .	52	„	50
35	„	St. Jakob	Spanie Fanni	51	„	49
36	„	St. Johann	Stadtgemeinde Brünn . .	547	„	484
37	„	„	Pensionskassa des Vereines der Industriebeamten in Brünn	559	„	495
38	„	„	Stadtgemeinde Brünn . .	548	„	485
39	„	„	Pensionscassa d. Vereines der Industriebeamten in Brünn	546	„	483
40	„	„	Heiterer-Schaller, Dr., Jos. Ritter v. und Kraus Carl, Dr.	544	„	481
42	„	„	Bloch Hermann	545	„	482
44. 46	„	„	Doret Leon	603, 604	„	530
48	„	„	K. k. Aerar (Centr.-Finanz-Gebäude)	624	„	546

Orientierungs-Nr. der Häuser	Orientierungs-Nr. in den Gassen und Plätzen	Pfarr-Bezirk	Namen der Eigenthümer	Conscr.-Nr.	Katastral-Gemeinde und Grundbuchs-bezeichnung	Einlage-zahl
1	Krautmarkt	St. Peter	Isakiewicz Emil	318, 402	Stadt	278
2	„	„	Živny Antonie Marie sen, und jun., dann Oskar u. Wild Aurelie . . .	317	„	277
3	„	„	Jedlička Emanuel und Ellinger Hermine . . .	316	„	276
4	„	„	Cyrillo-Methodějská zálož.	314, 315	„	274, 275
5	„	„	Stadtgemeinde Brünn, Redoutengebäude u. Markthalle	313, 421	„	273, 621
6	„	„	Suchanek v. Hassenau Alex. und Victor	300	„	260
7	„	„	Hannak Johann	299	„	259
8	„	„	Brünner Bürgerversorg.-Fond und städtisches Waisenhaus	298	„	258
9	„	„	K. k. Aerar, Landesgericht	295	„	256
10	„	„	Tuček Olga	294	„	255
11	„	„	Fröhlich v. Elnbach Emilie, Witting Leopold, Dr., Witting Ludwig, Witting Johann, Dr., v. Arenstorff Marie u. Schandera Marie	293	„	254
12	„	„	Ambros Johann und Elise	292	„	253
13	„	„	Telzer Vinc., Mader Bertha und Pilarsky Marie . .	332	„	292
14	„	„	Slawik Marieu. Seidl Marie	331	„	291
15	„	„	Brabetz Moriz und Bertha	329	„	289
16	„	„	Weinlich Josef, Dr. und Louise	328	„	288
17	„	„	Platzatka Barbara . . .	327	„	287
18	„	„	Ticho Bernhard	326	„	286
19	„	„	Heimer Siegm. und Amalie	325	„	285
20	„	„	Löffler Julius und Isabella	324, 371, 372	„	284, 331
21	„	„	Gallab Josefa	373	„	332
22	„	„	Hannak Josef	323	„	283
23	„	„	Kohn Josef und Bertha .	322	„	282
24	„	„	Walter Anna und Luniak Julius	321	„	281
25	„	„	Nowotny Moriz und Kath.	320	„	280
26	„	„	Schlemleim Victor v., Dr., Haupt Anna, Baronin, Pokorny Eugenie v. .	319	„	279
1	Kröna	St. Magdal.	Steinbrecher F. V. . . .	3	„	3
2	„	„	Nentwich Johanna, Adolf u. Richard, Windsor Marie, Gräf Hedwig u. Adele .	67	Kröna	63
3	„	„	Biber Josef, Carl, Eugen und Johann	4	„	4
4	„	„	Biber Josef, Carl, Eugen und Johann	66	„	62
5	„	„	Spitz Julie	5	„	5
6	„	„	Horny Rud. u. Margarethe	65	„	61

Orientierungs-Nr. der Häuser	Orientierungs-Nr. in den Gassen und Plätzen	Prarr-Bezirk	Namen der Eigenthümer	Conscr.-Nr.	Katastral-Gemeinde und Grundbuchs-bezeichnung	Einlage-zahl
7	Kröna	St. Magdal.	Indra Franz	6	Kröna	6
8	„	„	Kaufmann Simon u. Fanni	64, 48	„	60
9	„	„	Haupt L. Frh. v. Buchenrode	7	„	7
10	„	„	Kaufmann Fanni	63	„	59
11	„	„	Augustin Franz u. Karoline	8	„	8
12	„	„	Hauser Moritz	62	„	58
13	„	„	Pražák Ignaz u. Veronika	9	„	9
14	„	„	Kirschner Alois u. Eduard	61	„	57
15	„	„	Richter Gottfried August	10	„	10
16	„	„	Lindauer Wilh. u. Gustav, Padowetz Irene, Makasy Gabriel u. Carl, Havliček Johann	60	„	56
17	„	„	Richter Gottfried August	11	„	11
18	„	„	Deutsch Theresia	59	„	55
19	„	„	Grünfeld Babette	12	„	12
20	„	„	Dania Franz und Anna .	58	„	54
21	„	„	Siegl Anton J.	13	„	13
22	„	„	Bittner Franz, Jul., Oskar, Hugo, Rerrich Emilie, Zuisch Barb. u. Körting Cornelie	28	„	27
23	„	„	Schwab Wenzel	14	„	14
24	„	„	Schwab Wenzel	27	„	26
25	„	„	Strakosch Julius, Dr. und Strakosch Jeannette u. Firma Brüder Strakosch	15	„	15
26	„	„	Richter Gottfried August	26	„	25
27	„	„	Brünn Stadtgemeinde, ehem. Siechenhaus . .	16	„	16
28	„	„	Gerstmann Samuel . . .	25	„	24
29	„	„	Romatschke Fr. u. Johanna	104	Obrowitz	100
30	„	„	Hladil Anton und Kunigunde Josefa	24	Kröna	23
31	„	„	Holz Heinrich	105	Obrowitz	101
32	„	„	Dundálek Jak. u. Rosine	22	Kröna	109
32a	„	„	Anderle Francisca . . .	23	„	22
33	„	„	Illek Wilhelm	107	Obrowitz	489
34	„	„	Matzek Josef und Anna .	21	Kröna	21
35	„	„	Illek Wilhelm	108	Obrowitz	488
36	„	„	K. u. k. Aerar, Ober-Realschule, böhm.	72	Kröna	68
37	„	„	Illek Wilhelm	109	Obrowitz	106
38	„	„	Hofmann Emilie	74	Kröna	70
39	„	„	Jebawy Adolf u. Josefine	110	Obrowitz	107
40	„	„	Spinler Marie	79	Kröna	75
41	„	„	Kallina Theodor u. Emma	111	Obrowitz	108
42	„	„	Herschmann Sofie	80	Kröna	76
43	„	„	Volavy Adelh., Havranek Carl u. Geschw. Leischner	112	Obrowitz	109
44	„	„	Havliček Anton	116	„	365
45	„	„	Homolatsch Adalbert . .	113	„	110
46	„	„	Israelit. Cultusgem. Brünn	118	„	115
47	„	„	Homolatsch Adalbert . .	114	„	111
48	„	„	Hirschl Ferdinand . . .	120	„	117

Orientierungs-Nr. der Häuser	Orientierungs-Nr. in den Gassen und Plätzen	Pfarr-Bezirk	Namen der Eigenthümer	Conscr.-Nr.	Katastral-Gemeinde und Grundbuchsbezeichnung	Einlagezahl
49	Kröna	St.Magdal.	Oplustil Rudolf	115	Obrowitz	112
50	„	„	Šafař Cäcilie	122	„	119
51	„	„	Kowařik Josef und Marie	117	„	114
52	„	„	Melion Theresia	124	„	121
53	„	„	Carl Pragers Erben . . .	119	„	116
54	„	„	Sochor Carl und Marie .	126	„	123
55	„	„	Storek Gabriele u. Albr.	121	„	118
56	„	„	Donheimer Theresia . .	128	„	125
57	„	„	Richter Christine	123	„	120
58	„	„	Krackhardt Caroline . .	130	„	127
59	„	„	Navratil Johann u. Anna	125	„	122
60	„	„	Krackhardt Caroline . .	153	„	150
61	„	„	Leimbach Cornelius und Friedrich und Kopřiwa Amalia	127	„	124
62	„	„	Fuß Gustav und Carl . .	141	„	138
63	„	„	Sochor Carl und Marie .	129	„	126
64	„	„	Umrath Carl	143	„	140
65	„	„	Přikryl Franz u. Viktoria	131	„	128
66	„	„	Frieß Theresia	145	„	142
67	„	„	Gyra Carl und Aloisie . .	132	„	129
68	„	„	Nebehosteny Jos. u. Carol.	194	„	282
69	„	„	Windholz Jeannet. u. Bertha	133	„	130
70	„	„	Knittel Jakob	195	„	369
71	„	„	Tirala Ludovika	140	„	137
72	„	„	Fleischmarkthalle, Gem. Brünn	186	„	284
73	„	„	Tirala Ludovika	—	„	137
74	„	„	Stadtgemeinde Brünn (Schlachthaus)	150	„	147
75	„	„	Koritschoner Gustav . .	142	„	139
76	„	„	Stadtgemeinde Brünn (Linienamtsgebäude) .	151	„	148
77	„	„	Koritschoner Fanni . . .	144	„	141
79	„	„	Krankencasse der Eisen- und Metallarbeiter . .	146	„	143
81	„	„	Kletzl Theodor	184	„	348
83	„	„	Kletzl Theodor	148	„	145
85	„	„	Krpata Johann und Dr. Jul. Todorezku	149	„	146
87	„	„	Brünner Lederfabriks-Actiengesellschaft . .	152	„	149
2	Kumrow. Lände	„	Waňura Alois	97	Dörnrössel	402
4	„	„	Prochaska Ernst, Hilde, Emil und Gustav . .	170	„	406
2	Kuttelwiese	„	Offermann Joh. Heinrich, Firma	11, 12	Mühlgraben	11, 12
4	„	„	Offermann Joh. Heinrich, Firma	10	„	10
1	Lackerwiese	Altbrünn	Actiengesellschaft der Altbrünner Lederwerke in Brünn	55	Bäckerg.	7

Orientierungs-Nr. der Häuser	Orientierungs-Nr. in den Gassen und Plätzen	Pfarr-Bezirk	Namen der Eigenthümer	Conscr.-Nr.	Katastral-Gemeinde und Grundbuchsbezeichnung	Einlagezahl
2	Lackerwiese	Altbrünn	WernerGust.,PöschlHeinr. und Pöschl Caroline .	53	Bäckerg.	48
3	„	„	Actiengesellschaft der Altbrünner Lederwerke in Brünn	13	Lackerwiese	7
				54	Bäckerg.	49
4	„	„	Janaček Francisca . . .	—	„	127
4a	„	„	Kolesa Ferd. (Materialpl.)			
5	„	„	Actiengesellschaft der Altbrünner Lederwerke in Brünn	12	Lackerwiese	8
6	„	„	Jedlička Josefine	1	„	1
7	„	„	Actiengesellschaft der Altbrünner Lederwerke in Brünn	11	„	7
8	„	„	Türkl Siegmund	2	„	2
9	„	„	Actiengesellschaft der Altbrünner Lederwerke in Brünn	10	„	7
10	„	„	Türkl Siegmund	2	„	2
11	„	„	Actiengesellschaft der Altbrünner Lederwerke in Brünn	9	„	7
13	„	„	Actiengesellschaft der Altbrünner Lederwerke in Brünn	8	„	7
15	„	„	Actiengesellschaft der Altbrünner Lederwerke in Brünn	7	„	7
1	Lauteng.	Obrowitz	Hermann Wilh. u. Pauline	247	Obrowitz	437
2	„	„	Reserviert	—	„	—
3	„	„	Hermann Wilh. u. Pauline	244	„	436
4	„	„	Reserviert	—	„	—
5	„	„	Fehlt	—	„	—
6	„	„	Reserviert	—	„	—
7	„	„	Schieberle Francisca . .	240	„	432
8	„	„	Reserviert	—	„	—
9	„	„	Koudelka Franz u. Therese	237	„	431
10	„	„	Reserviert	—	„	—
11	„	„	Charwat Franz u. Marie	246	„	435
12	„	„	Reserviert	—	„	—
13	„	„	MysloschowitzerVorschuss-cassa	241	„	430
14	„	„	Reserviert	—	„	—
15	„	„	Reichel Vincenzia . . .	230	„	418
16	„	„	Reserviert	—	„	—
17	„	„	Schwanzer Veronika . .	227	„	420
18	„	„	Reserviert	—	„	—
19	„	„	Broušek Franz und Cäcilie	249	„	428
20	„	„	Hlawka Francisca . . .	280	„	515
21	„	„	Plitschka Therese . . .	257	„	463
23	„	„	Nenahla Franz u. Theresia	258	„	417
1	Lažanskypl.	St. Jakob	K.k. Aerar, Dicaster.-Geb.	1	Stadt	1

Orientierungs-Nr. der Häuser	Orientierungs-Nr. in den Gassen und Plätzen	Pfarr-Bezirk	Namen der Eigenthümer	Conscr.-Nr.	Katastral-Gemeinde und Grundbuchsbezeichnung	Einlagezahl
2	Lažanskypl.	St. Jakob	Kellner Moriz Edler von Brünnheim	629	Stadt	551
3	„	„	K. k. Aerar	611	„	537
—	„	„	Dreher Anton (Bierhalle)	127	„	119
1	Lazarethg.	„	Pfarrhaus Obrowitz . . .	9	„	8
2	„	„	K. u. k. Aerar, Garnisonsspital	77	„	74
3	„	„	Ftačník Hugo	242	„	156
4	„	„	K. u. k. Aerar, Garnisonsspital	77	„	74
5	„	„	Actienges. f. Wollindustrie in Brünn, vorm. M. E. Schwarz u. MorizBeran's Söhne	248	„	441
6	„	„	K. u. k Aerar, Sanitätskaserne	57	„	57
7	„	„	Herschmann Albert . . .	1	„	442
8	„	„	Götz Johanna	95	„	439
10	„	„	Melion Josef Dr.	69	„	69
1	Lenaug.	Altbrünn	Rili Carl	301	Kreuzg.	683
2	„	„	Landwehrkaserne	269	„	647
3	„	„	Radnitzky Johann u. Paula	302	„	682
5	„	„	Gittel Otto und Hermine	303	„	681
7	„	„	Kosch Josef und Marie .	304	„	680
9	„	„	Mayer Franz und Anna .	305	„	679
11	„	„	Walter Wilhelm u. Adele	306	„	678
13	„	„	Liebscher Emil u. Anna	307	„	677
1	Leopoldshof	St.Magdal.	Haupt Edl. v. Buchenrode Leopold	19	Kröna	19
2	„	„	dto.	18	„	18
4	„	„	dto.	17	„	17
1	Lessingg.	Altbrünn	Matzek Heinr. u. Caroline	296	Kreuzg.	690
2	„	„	Zelenka Josef	283	„	708
3	„	„	Münster Ferd. u. Sylvia .	295	„	691
4	„	„	Schaner Wenzel u. Beate .	284	„	707
5	„	„	Rudovsky Josef u. Marie	294	„	692
6	„	„	Orličeк Alois und Nora .	285	„	706
7	„	„	Pahr Heinrich u. Hermine	293	„	693
8	„	„	Damm Hans u. Leopoldine	286	„	705
9	„	„	Radl Anton und Josefine	292	„	694
10	„	„	Ružička Wilhelm u. Marie	287	„	704
11	„	„	Weiss Johann	321	„	695
12	„	„	Vallazza Carl u. Camilla .	288	„	703
13	„	„	Unverbaut	—	„	696
14	„	„	Stadtgem. Brünn	59	„	52
15	„	„	Unverbaut	—	„	697
17	„	„	Schürl Carl	346	„	698
19	„	„	Aulich Julius und Anna .	289	„	702
21	„	„	Zlamal Raim. u. Josefine .	290	„	701
1	Lichtenauerg.	St.Thomas	K. k. Aerar (böhmische Gewerbeschule	375	Große Neug.	475

Orientierungs-Nr. der Häuser	Orientierungs-Nr. in den Gassen und Plätzen	Pfarr-Bezirk	Namen der Eigenthümer	Conscr.-Nr.	Katastral-Gemeinde und Grundbuchsbezeichnung	Einlagezahl
2	Lichtenauerg.	St.Thomas	Baß Adolf L.	263	Große Neug.	327
4	„	„	dto.	264	„	351
6	„	„	Wagner Josef u. Caroline	324	„	418
8	„	„	Šujan Franz, Dr. u. Johanna	334	„	425
10	„	„	Alber Gottlob	337	„	426
12	„	„	dto.	342	„	427
14	„	„	dto.	363	„	428
1	Linhartg.	„	Dwořak Marie	205	„	260
2	„	„	K. k. slav. Gymnasium .	190	„	248
3	„	„	Dwořak Emanuel u. Anna	206	„	261
4, 6	„	„	Dwořak Franz A.	219, 220	„	280
5	„	„	dto.	207	„	262
1	Lösselg.	„	Prochaska Hugo	352	„	442
2	„	„	Fuksa Herm. u. Francisca	176	„	303, 386
3	„	„	Scheinig Hanns	329	„	410
4	„	„	Actiengesellsch. „Austria“	133, 141	„	135
5	„	„	Schneider Josef	323	„	405
6	„	„	Actiengesellsch. „Austria“	133	„	135
7	„	„	Schneider Josef	320	„	404
9	„	„	Popek Wenzel und Anna	198	„	244
11	„	„	Müller Adolf	199	„	245
12	„	„	Klob Hermine, Hueber Marie, Deycks Richard und Gustav, Dr. . . .	99, 101	„	94
13	„	„	Reinelt Franz	209	„	246
15	„	„	Nemetschke Theresia . .	221	„	247
17	„	„	Nemetschke Ferdinand .	222	„	286
19	„	„	dto.	229	„	287
21	„	„	Nemetschke Rudolf . . .	276	„	355
23	„	„	Nemetsche Auguste . . .	280	„	356
25	„	„	Kugler Franz u. Mathilde	298	„	370
27	„	„	Löbl Alois und Götzlinger Heinrich	299	„	375
29	„	„	Futter Moriz	322	„	371
31	„	„	Dluhoš Marie	97, 326	„	362, 407
33	„	„	dto.	327	„	408
1	Marktg.	St.Magdal.	Löw Leopoldine	173	Obrowitz	319
2	„	„	Stadtgem. Brünn, Schlachtviehmarkt	155	„	152
3	„	„	Löw Leopoldine	166	„	312
4	„	„	Deutsch Moriz	175	„	281
5	„	„	Hruda Eduard u. Hruda Marie	168	„	314
7	„	„	Nitsche Josefine	167	„	313
9	„	„	Stopfer Franz	172	„	318
11	„	„	Kottulan August u. Rosalia	179	„	327
13	„	„	Meixner Josef u. Aloisia .	177	„	325
—	Hint. d. Marktg.	„	Mähr. Landes-Irrenanstalt	1	Obrowitz II. Th.	1
1	Markthalleng.	St. Johann	Cyrillo Method. záložna .	314, 315	Stadt	274, 275
2	„	„	Schmiedl Caroline . . .	405, 406	„	362, 363
3	„	„	Hannak Leopold	404	„	361

Orientierungs-Nr. der Häuser	Orientierungs-Nr. in den Gassen und Plätzen	Pfarr-Bezirk	Namen der Eigenthümer	Conscr.-Nr.	Katastral-Gemeinde und Grundbuchs-bezeichnung	Einlage-zahl
1	Meierhofg.	St.Thomas	Hoffmann Caroline . . .	78	Kleine Neug.	57
2	„	„	Meindl Carl und Christine	14	„	13
3	„	„	Bayer Carl, Dr.	82	„	59
4	„	„	Habernek Friedrich . . .	67	„	56
5	„	„	Meder Ed., Dr. u. Martha	84	„	60
6	„	„	Gärtner Eva	66	„	55
7	„	„	Sliwka Franz u. Francisca	85	„	61
8	„	„	Wiglitzky Clotilde . . .	65	„	54
9	„	„	Sliwka Franz u. Francisca	86	„	62
10	„	„	Doležal Josef und Beate	64	„	53
11	„	„	Sadil Johanna	90		65
12	„	„	Krebernik Eduard . . .	54	„	45
1	Minoriteng.	St. Johann	Minoritenkloster	469	Stadt	413
2	„	„	Redlich Theodor, Gustav, Victor und Anton . .	449	„	396
4	„	„	Swoboda Jakob und Marie	470	„	414
6	„	„	Tögel Alois und Caroline	471	„	415
8	„	„	Deutsch Charlotte . . .	472	„	416
10	„	„	Stern Albert und Rosa .	473	„	417
12	„	„	Kohn Antonie	474	„	418
14	„	„	Schereda Joh. u. Ernestine	475	„	419
16	„	„	Pakfeiffer Ignaz	476	„	420
1	Mondscheing.	Altbrünn	Actiengesellschaft der Altbrünner Lederwerke .	57	Lackerwiese	7
2	„	„	Werner Gustav, Pöschl Heinr. u. Pöschl Caroline	53	Bäckeng.	48
4	„	„	Actiengesellschaft der Altbrünner Lederwerke .	55	Lackerwiese	7
1	Mühlg.	St.Magdal.	Schmidt August und Irma	68	Kröna	64
2	„	„	Telzer Vincenz, Pillarsky Marie u. Mader Bertha	1	Mühlgraben	1
3	„	„	Schmidt August und Irma	45	Kröna	64
4	„	„	Naumann Joh. und Rosine	44	„	40
5	„	„	Biber Josef, Carl, Eugen u. Johann	46	„	43
6	„	„	Naumann Joh. und Rosine	43	„	40
7	„	„	Kaufmann Fanni	47	„	44
8	„	„	Wittrovsky Alois	42	„	39
9	„	„	Kaufmann Simon u. Fanni	48	„	64
10	„	„	Janik Bruno und Anna .	41	„	38
11	„	„	Dostal Florian u. Martha	49	„	45
12	„	„	Janik Bruno und Anna .	40	„	37
13	„	„	Kirschner Alois u. Eduard	50	„	46
14	„	„	Pollak Heinrich	39	„	36
15	„	„	Lindauer Wilhelm, Gustav, Padowetz Irene, Makasy Carl, Makasy Gabriel, Havliček Johann . . .	60	„	56
16	„	„	Bauplatz	—	„	—
17	„	„	Postolka Jos. u. Magdalena	51	„	47
18, 20, 22	„	„	Stiaßny Josef	38	„	35
19	„	„	Kodar Josefa	32	„	31

Orientierungs-Nr. der Häuser	Orientierungs-Nr. in den Gassen und Plätzen	Pfarr-Bezirk	Namen der Eigenthümer	Conscr.-Nr.	Katastral-Gemeinde und Grundbuchs-bezeichnung	Einlage-zahl
21, 23	Mühlg.	St Magdal.	Katscher Heinrich . . .	33, 34	Kröna	32
24	„	„	Actiengesellsch. für Wollindustrie vormals M. E. Schwarz & Moriz Berans Söhne	37	„	34
25	„	„	Schmidl Israel und Mina .	96	„	87
26	„	„	Brünner Dampfmühle Brüder Brück & Comp.	35, 36	„	33
27	„	„	Pollak Josef	93	„	86
27a	„	„	Habal Carl	98	„	111
29	„	„	Unverbaut	—	„	—
31	„	„	dto.	—	„	—
33	„	„	Zacpalek Kath., Richard, Marie und Helene . . .	95	„	67
1	Mundyg.	St.Thomas	Goy Josefine	339	Große Neug.	444
2	„	„	Čupr Carl	355	„	461
3	„	„	Jelinek Johann u. Emma	350	„	445
4	„	„	Čupr Carl	379	„	512b
5	„	„	Beer Andreas	373	„	446
6	„	„	Čupr Carl	380	„	513
1	Museumsg.	St. Peter	Brünner Bürgervers.-Fond u. städt. Waisenanstalt	298	Stadt	81
2	„	„	Markgrafschaft Mähren (Franzensmuseum) . .	296	„	L
3	„	„	Hawelka Josef und Josefa	297	„	257
1	Neug.	St.Thomas	Klein-Wiesenberg Eugenie, Freiin v.	86	Große Neug.	81
2	„	„	Houdek Anton	11	„	10
3	„	„	Eisler Max	164	„	152
4	„	„	Klič Ottokar und Jaroslav	12	„	11
5	„	„	Ružička Arnold	85	„	80
6	„	„	Pfarre und Schule . . .	13, 158	„	11, 153
7	„	„	Ružička Arnold	84	„	79
8	„	„	Plachky Oskar	14	„	13
9	„	„	Herber von Rohow Leop.	83	„	78
10	„	„	Svoboda Rud. Živansky Wilhelmine u. Slavik Hedw.	15	„	14
11	„	„	Fiala Anton und Božena	82	„	77
12	„	„	Wittrich Carl, Leop. und Bernhard	16	„	15
13	„	„	Pelikan Clara u. d. Kinder	81	„	76
14	„	„	Körting Alfred	17	„	16
15	„	„	Pelikan Anna	80	„	75
16	„	„	Tichy Carl	18	„	17
17	„	„	Lidel Magdalena	79	„	74
18	„	„	Dvořaček Franz u. Antonie	19	„	18
19	„	„	Tesarz Frz. u. Lidl Magdal.	78	„	73
20	„	„	Hehle Anna	20	„	19
21	„	„	Schön Albert	77	„	72
22	„	„	Stohandl Franz Carl . .	21	„	20
23	„	„	Kohn Siegm. und Julie .	76	„	71
24	„	„	Marienanstalt	22	„	21

Orientierungs-Nr. der Häuser	Orientierungs-Nr. in den Gassen und Plätzen	Pfarr-Bezirk	Namen der Eigenthümer	Conscr. Nr.	Katastral-Gemeinde und Grundbuchs-bezeichnung	Einlage-zahl
25	Neug.	St.Thomas	Podstatzky Freih. v., Erben	75	Große Neug.	70
26	„	„	Hertan Richard	23	„	22
27	„	„	Bachmann Friedrich . .	74	„	69
28	„	„	Dvořak Raimund und Antonie	24	„	23
29	„		Engelmann Carl	73	„	68
30	„	„	Hofhans Heinrich	25	„	24
31	„	„	Hauck Marie	72	„	67
32	„	„	Wladika Carl	26	„	24
33	„	„	Hauck Marie	71	„	66
34	„	„	Kutschera Amalia u. Diebl Antonie	27	„	26
35	„	„	Kofrányi Anna	68	„	63
36	„	„	Keller Josef	28	„	27
37	„	„	Rettschlag Gustav . . .	67	„	62
38	„	„	Keller Josef	29	„	28
39	„	„	Sliwka Amalia	66	„	61
40	„	„	Dvořáček Franz u. Antonie	30	„	29
41	„	„	Firma Brüder Deutsch . .	65	„	60
42	„	„	Kubesch Adolf, Heinrich und Kinder nach Julius Kubesch	31	„	30
43	„	„	Anton Deutsch	64	„	453
44	„	„	Slaviczek Albert u. Rosalia	32	„	31
45	„	„	Porupka Eduard u. Marie	60, 61	„	55, 56
46	„	„	Weiß Joh. Nepom., Emilie und August	33	„	32
47	„	„	Schandera Anna	59	„	54
48	„	„	Löw-Beer Arnold . . .	34	„	33
49	„	„	Kabetz Anna	58	„	53
50	„	„	Schandl Emma	35	„	34
51	„	„	Gürtler Leopoldine . . .	56, 57	„	51, 52
52	„	„	Markgrafthum Mähren, Augarten	36	„	35
53	„	„	Mrkos Stephanie	55	„	50
54	„	„	Gemeinde Brünn, Linien-amtsgebäude	296	„	366
55	„	„	Sturm Marie	162	„	150
56	„	„	Jauk Anton und Marie .	148	„	142
57	„	„	Passer Jakob	54	„	49
58	„	„	Klička Marie	147	„	141
59	„	„	Passer Jakob	53	„	48
60	„	„	Dvořak Emanuel u. Anna	277	„	302
61	„	„	Passer Jakob	52	„	47
62	„	„	Moudry Josef u. Theresia	226	„	314
63	„	„	Bartelmus, Donát & Co. .	50, 51	„	46
64	„	„	Hackler Philipp u. August	227	„	315
65	„	„	Zwangsarbeitshaus . . .	47,48,49	„	45
66	„	„	Schindler Samuel u. Math.	273	„	301
67	„	„	Sykora Geschwister . .	45, 46	„	43, 44
68	„	„	Fischer Albert und Mina	261	„	204
69	„	„	Sykora Geschwister . .	44	„	42
70	„	„	Schebrlle Ernst	106	„	100
71	„	„	Polnauer Eleonora . . .	42, 43	„	40, 41
72	„	„	Redlich Adolf	112	„	106

Orientierungs-Nr. der Häuser	Orientierungs-Nr. in den Gassen und Plätzen	Pfarr-Bezirk	Namen der Eigenthümer	Conscr.-Nr.	Katastral-Gemeinde und Grundbuchs-bezeichnung	Einlage zahl
73	Neug.	St.Thomas	Živansky Ant.u. Wilhelmine	41	Große Neug.	39
74	„	„	Dittrich Eugenie, Schotz Rudolf u. Olga u. Jndra Marta	118	„	112
75	„	„	Živansky Ant.u. Wilhelmine	40	„	39
76	„	„	Seybald Anton u. Hermine	129	„	123
77	„	„	Stursa Josef und Marie .	39	„	38
78	„	„	Müller Adolf und Sofie .	140	„	134
79	„	„	Charwat Marie	38	„	37
80	„	„	Radosta Friederike . . .	137	„	131
81	„	„	Stöger Josefa	37	„	36
82	„	„	Gemeinde Brünn (Kaserne)	150, 152	„	144
83	„	„	Brand Luitpold	102	„	96
84	„	„	K.u.k.Aerar, Train-Kaserne u. Fuhrwesen-Material-Filial-Depôt	105	„	99
85	„	„	Kollinek Theodor Erben .	110	„	104
86	„	„	Pleskatsch Wenzel . . .	145	„	139
87	„	„	Austerlitz Salomon und Johanna	109	„	103
88	„	„	Beneš Josef	139	„	133
89	„	„	Austerlitz Salomon und Johanna	108	„	102
90	„	„	Skutetzky Max u. Ernestine	138	„	132
91	„	„	Morgenstern Albert . . .	130, 243	„	124, 230
92	„	„	Silberstein Max	127	„	121
93	„	„	Morgenstern Albert . . .	126	„	120
94	„	„	Zeisel Fanni	132	„	136
95	„	„	Nutz Johann und Caroline	125	„	119
96	„	„	Rossy Leopold	128	„	122
97	„	„	Herz Adolf, Dr., Max, Sieg-fried, Leop. u. Berthold	117	„	111
98	„	„	Bruckner Josefine u. Cons.	134	„	128
99	„	„	Käufler Bernhard u. Netti	116	„	110
100	„	„	Bachmann Franz	135	„	129
101	„	„	Hnatek Leopoldine und Francisca	114	„	108
102	„	„	Zemann Constantin . . .	136	„	130
103	„	„	Nesbeda Marie	115	„	109
104	„	„	Max und Johanna Rosen-thal'sche Armenstiftung in Brünn	153	„	146
105	„	„	Stefansky Regine	111	„	105
106	„	„	Haimann Johann	291	„	332
107	„	„	Koritschan Julie	119	„	434
108	„	„	Hemerka Antonie	262	„	331
109	„	„	Šebela Alois u. Francisca	104	„	98
110	„	„	Kříž Anton u. Francisca .	250	„	330
111	„	„	Hynek Josefine	335	„	422
112	„	„	Maduna Johann und Dr. Walter Wilhelm . . .	240	„	329
113	„	„	Procháska Ernst, Hilde, Emil und Gustav . . .	352	„	442
114	„	„	Strachon Josef	239	„	328
115	„	„	Fuksa Herm. u. Francisca	303	„	386

Orientierungs-Nr. der Häuser	Orientierungs-Nr. in den Gassen und Plätzen	Pfarr-Bezirk	Namen der Eigenthümer	Conscr.-Nr.	Katastral-Gemeinde und Grundbuchsbezeichnung	Einlagezahl
116	Neug.	St. Thomas	Die Thomas Ambros'sche Wohlthätigkeits- und Armenstiftung in Brünn	325	Große Neug.	293
117	„	„	Bartke Magdalena . . .	394	„	374
118	„	„	Nowotny Genovefa . . .	317	„	402
119	„	„	Krinner Carl	310	„	392
120	„	„	Radon Bořivoj	362	„	403
121	„	„	Krinner Carl	313	„	396
122	„	„	Hackenberg Marie . . .	344	„	432
123	„	„	Goy Josefine	339	„	444
124	„	„	Vogl Wilhelm und Marie	333	„	415
125	„	„	Čupr Hildegarde	355	„	461
126	„	„	Kubesch Ernestine . . .	331	„	416
127	„	„	Schebela Rud. u. Adelheid	359	„	462
128	„	„	Pazofsky Wenzel	338	„	417
129	„	„	Melchar Leopoldine . .	361	„	463
130	„	„	Pinkawa Frz. u. Wilhelmine	336	„	401
131	„	„	Čupr Carl jun.	365	„	479
133	„	„	Čupr Carl	369	„	490
135	„	„	dto.	374	„	493
137	„	„	Waněk Ignaz und Amalie	348	„	450
139	„	„	Karnik Franz	349	„	451
141	„	„	Jauk Anton	120	„	114
143	„	„	K. u. k. Aerar, Monturs-Comm.-Gebäude . . .	131	„	125
145	„	„	Markgrafschaft Mähren (Cavallerie-Kaserne) .	223	„	238
147	„	„	Markgrafschaft Mähren (Kaiser Franz Josef-Rettungshaus)	283	„	365
1	Neustiftg.	St. Magdal.	Springer Carl und Paul .	105	Neustift	103
2	„	„	Firma David v. Gutmann	18	Straßengasse	17
3, 5	„	„	Markl Vincenz	79	Neustift	80
4	„	„	Sierek Carl und Carola .	80	„	81
6	„	„	Stienitzka Vict. u. Johanna	1	„	256
7	„	„	Helan Barbara	78	„	79
8	„	„	Lang Sophie	27	„	259
8a	„	„	Kopřiwa Johann u. Emilie	124	„	260
9	„	„	Skarda Emanuel	76	„	78
10	„	„	Sternischtie Carl von . .	2	„	2
11	„	„	Skarda Emanuel	76	„	78
12	„	„	Sternischtie Carl von . .	3	„	3
13	„	„	Czepek Johann	75	„	76
14	„	„	Brettner Johann	4	„	4
15	„	„	Czepek Johann	74	„	75
16	„	„	Schuber Franz und Emilie	5	„	5
17	„	„	Schilling Sophie, Kämmerling Carola u. Naumann Johanna	73	„	74
18	„	„	Schulz Leopold u. Amalia	6	„	6
19	„	„	Paczofsky Wenzel	72	„	73
20	„	„	Schulmeister Amalie . .	104	„	102
21	„	„	Christ Agnes, Anna, Marie u. Palzer J., Anna, Marie	71	„	72

Orientierungs-Nr. der Häuser	Orientierungs-Nr. in den Gassen und Plätzen	Pfarr-Bezirk	Namen der Eigenthümer	Conscr.-Nr.	Katastral-Gemeinde und Grundbuchsbezeichnung	Einlagezahl
22	Neustiftg.	St. Magdal.	Molisch Ferdinand . . .	7	Neustift	7
23	„	„	Christ Bernhard u. Jakob	70	„	71
24	„	„	Hoffmann Franz	8	„	8
25	„	„	Paczofsky Katharina und Franz	69	„	70
26	„	„	Hoffmann Franz	8	„	8
27	„	„	Mühle Adolf	68	„	69
28	„	„	Kutschera Carl und Julie	9	„	9
29	„	„	Hoffmann Jakob	67	„	68
30	„	„	Armenfond d. Stadt Brünn	10	„	10
31	„	„	Molisch Ferdinand . . .	66	„	67
32	„	„	Firkussny Benedict u. Eva	11	„	11
33	„	„	Kronas Leopold	65	„	66
33a	„	„	Kronas Anton u. Karoline	156	„	327
34	„	„	Böhm Carl	12	„	12
35	„	„	Philipp Anton und Josefa	64	„	65
36	„	„	Philipp Josef	16	„	16
37	„	„	Palzer Ferdinand	63	„	64
38	„	„	Kronas Ferdinand . . .	13	„	13
39	„	„	Palzer Josef, Baugrund .	—	„	137
40	„	„	Bobrowsky Wilhelm . .	100	„	98
41	„	„	Palzer Johann	62	„	63
42	„	„	Smažil Anton	101	„	99
43	„	„	Palzer Josef	94	„	95
44	„	„	Brünn Stadtgem., Schule	102	„	100
45	„	„	Paczofsky Adalbert . . .	93	„	94
46	„	„	Jelinek Peter u. Francisca	61	„	62
47	„	„	Blaha Josef	60	„	61
48	„	„	Kronas Heinrich . . .	95	„	121
49	„	„	Blaha Josef	129	„	280
1	Neuthorg.	St. Johann	Heiterer-Schaller, Dr., Jos. R. v., Kraus Carl, Dr. .	544	Stadt	481
2	„	„	Brünn Stadtgemeinde . .	549	„	486
3	„	„	Wenin-Paburg Wilhelm v.	543	„	480
4	„	„	Pitsch Adolf	550	„	487
5	„	„	Wintersteiner Fel. u. Bertha	542	„	479
6	„	„	Schmerda Kath. u. Prokop Alexander	551	„	488
7	„	St. Peter	Demoliert	—	„	565
8	„	„	Dlabatsch Franz	80	„	566
9	„	„	Wenzl Marie, Smetana Mathilde u. Henriette .	567	„	502
10	„	„	Dlabatsch Franz	80	„	566
11	„	„	Stadtgem. Brünn (Volksküche)	254	„	504
12	„	„	Dlabatsch Franz	80	„	566
14	„	„	Streit Otto	526	„	468
16	„	„	Unverbaut (Ftačník Hugo)	—	„	604
18	„	„	Suschil Emilie	527	„	469
20	„	„	dto.	532	„	474
22	„	„	Soffée Mathilde u. Aurelie	528, 529	„	470, 471
24	„	„	Blaise Sophie	530	„	472
26	„	„	Schnuparek Thomas jun. und Blaise Gisela . .	531	„	473

Orientierungs-Nr. der Häuser	Orientierungs-Nr. in den Gassen und Plätzen	Pfarr-Bezirk	Namen der Eigenthümer	Conscr. Nr.	Katastral-Gemeinde und Grundbuchs-bezeichnung	Einlage-zahl
28	Neuthorg.	St. Peter	Skokan Franciska . . .	512	Stadt	454
1	Nonneng.	St. Jakob	Brünner Stadtgemeinde .	196	„	181
2	„	„	K. u. k. Aerar, Kaserne .	197	„	182
3	„	„	Puhony Josefine	224	„	208
4	„	„	Klimak Mathilde	223	„	207
5	„	„	Mai Marie	225	„	209
6	„	„	Gregor Josef und Amalie	222	„	206
7	„	„	Maciejowsky Francisca u. Ludwig	226	„	210
8	„	„	Maciejowsky Francisca .	221	„	205
9	„	„	Kellner-Barša Ferdinand	227	„	211
10	„	„	Pelikan Anton	220	„	204
11	„	„	Resch Eduard und Marie .	228	„	212
12	„	„	Eudel de Thouron Ernst .	219	„	203
13	„	„	BrünnStadtgem.(Kaserne)	229	„	213
14	„	„	Pospiech Johanna, Anna und Rudolf	218	„	202
15	„	„	Wlach Adele	230	„	214
16	„	„	Machalicky Marie . . .	217	„	201
17	„	„	Roch Wilh. u. Margaretha	231	„	215
18	„	„	Herbst Mathias und Rosa	216	„	200
19	„	„	Plch Conrad Marie und Gramerstätter Hedwig .	232	„	216
20	„	„	Riedel Apollonia v. . . .	215	„	199
22	„	„	Schwetz Josef, Therese, Oskar und Eugen, dann Holausch Louise . . .	214	„	198
24	„	„	Ergetowsky Josef u. Anna	213	„	197
26	„	„	Miksche Francisca . . .	212	„	196
28	„	„	Höck Ida und Anna und Hanowsky Carl u. Eugen	210, 211	„	195
1	Nordbahnstr.	St.Magdal.	Moriz Waldmann u. Bruder	7	Mühlgraben	7
3	„	„	Priv. öst.-ung. Staatsbahn	25	„	27
5	„	„	Till Eduard und Methud .	20	„	29
7	„	„	dto.	13	„	
9	„	„	Offermann Johann Heinr. Firma	14—18	„	14, 15
11	„	„	Offermann Edwin Freih. v.	46	Dörnrössel	44
13	„	„	Unverbaut	—	Neustift	—
15	„	„	Till Eduard	140, 143	„	292
17	„	„	Eckel Johann	151	„	318
1	Obrowitz	Obrowitz	Brünn Stadtgemeinde . .	2	Obrowitz	1
2	„	„	Actiengesellsch. d. österr. Filzfabriken in Brünn .	27	„	25
3	„	„	Piskač Josef	3	„	2
4	„	„	Actiengesellschaft der österr. Filzfabriken in Brünn	26	„	24
5	„	„	Pinter Anton u. Wilhelmine	10	„	9
6	„	„	Actiengesellsch. d. österr. Filzfabriken in Brünn .	25	„	23
7	„	„	Loskot Franz und Anna .	4	„	3

Orientierungs-Nr. der Häuser	Orientierungs-Nr. in den Gassen und Plätzen	Pfarr-Bezirk	Namen der Eigenthümer	Conscr.-Nr.	Katastral-Gemeinde und Grundbuchs-bezeichnung	Einlage-zahl
8	Obrowitz	Obrowitz	Kotouček Franz, Marie, Rosalia und Sophie . .	24	Obrowitz	22
9	„	„	Radl Alois und Aloisia .	5	„	4
10	„	„	Oplustil Gustav	23	„	21
11	„	„	Krčma Wenzel	6	„	5
12	„	„	Czech Ignaz	22	„	20
13	„	„	Krčma Wenzel	7	„	6
14	„	„	Jury Marie	21	„	19
15	„	„	Krčma Wenzel	8	„	7
16	„	„	Wařilek Franz	20	„	18
17	„	„	Zerkowitz Max und Salo .	11	„	10
18	„	„	Nahodil Rudolf u. Josefine	19	„	17
19	„	„	Zerkowitz Max und Salo .	12	„	11
20	„	„	Leidenfrost Theodor . .	18	„	16
21	„	„	Zerkowitz Max und Salo .	13	„	12
22	„	„	Müller Julie u. Egide Ant.	17	„	15
23	„	„	Gellner Gottlieb	70	„	70
24	„	„	Deutsch Karl u Bernhard	16	„	14
26	„	„	K. k. priv. Wollw.-Industr.-Gesellschaft in Brünn .	15	„	13
—	„	„	Brünner Gemeinde . . .	158	„	298
—	„	„	Holzer Louis	157	„	154
—	„	„	Schmal Franz	76	„	73
1	Obstg.	St. Johann	Jelinek Anton	589	Stadt	516
2	„	„	Stadt-Theater	571	„	503
3	„	„	Tandler Emil	588	„	515
1	Offermanng.	Obrowitz	Wejmann Francisca . . .	3	Unterzeil	130
2	„	„	Richards Richard	2	„	129
3	„	„	Gemeinde Brünn	108	„	222
4	„	„	Bauer Franz u. Landsteiner Johanna	1	„	128
5	„	„	Gemeinde Brünn	113	„	358
6	„	„	Wohlmuth Otto, Siegmund und Julius	118	Lederg.	8
7	„	„	Toch Hermann und Julie	98	Unterzeil	226
8	„	„	Rosenthal Johanna Erben	119	„	228
9	„	„	Dornhelm Leo, Dr. u. Ottilie	131	„	489
11	„	„	Samek Julie	129	„	488
13	„	„	Gerstmann Samuel . . .	132	„	493
14	„	St.Magdal.	Siegl Anton J.	13	Kröna	13
15	„	Obrowitz	Kohn Adolf u. d. Kinder .	135	Unterzeil	496
17	„	„	Benirschke Wilh. u. Aloisie	109	„	223
19	„	„	Hingler Emma	134	„	497
21	„	St.Magdal.	Richards Richard	120	„	227
23	„	„	Schwab Wenzel	14	Kröna	14
25	„	„	Firma Brüder Strakosch, Dr. Julius Strakosch u. Jeanette Strakosch . .	15	„	15
1	Olmützerg.	„	Wittrofsky Alois	156	Obrowitz	153
2	„	„	Schlachtviehmarkt, Stadtgemeinde Brünn . . .	155	„	152
3	„	„	Civin Wilhelm	160	„	306

Orientierungs-Nr. der Häuser	Orientierungs-Nr. in den Gassen und Plätzen	Pfarr-Bezirk	Namen der Eigenthümer	Conscr.-Nr.	Katastral-Gemeinde und Grundbuchsbezeichnung	Einlagezahl
3a	Olmützerg.	St.Magdal.	Kučera Carl und Julie . .	250	Obrowitz	456
4	„	„	Löw Leopoldine	173	„	319
5	„	„	Kučera Carl und Julie .	161	„	307
6	„	„	Winter Moriz und Anna .	171	„	317
7	„	„	I. Brünner Maschinenfabr.-Gesellschaft	162	„	308
8	„	„	Knittel Jakob und Marie	170	„	316
9	„	„	I. Brünner Maschinenfabr.-Gesellschaft	163	„	309
10	„	„	Knittel Jakob und Marie	169	„	315
11	„	„	Pinkawa Wilhelmine . .	164	„	310
12	„	„	Stopfer Franz	172	„	318
13	„	„	Autrata Josefa	174	„	320
—	„	„	Cilsky Dominik und Kath.	165	„	311
14	„	„	Unverbaut	—	„	—
16	„	„	Janak Johann u. Filomena	262	„	326
18	„	„	Taušek Anton und Anna	269	„	481
20	„	„	Klima Marie	200	„	385
22	„	„	Danihel Johanna	176	„	324
1	Ottg.	St.Thomas	Thuma Carl, Marie, Irene, Olga und Eugenie . .	67	Josefstadt	63
2	„	„	Richter Gottfried August	17	Frz. Josefstr.	35
3	„	„	Kanitz Leopold und Anna	87	Josefstadt	83
3a	„	„	Hohn Hans	88	„	84
4	„	„	Karst Amalie	38	Frz. Josefstr.	39
5	„	„	Zelniček Gottfr. u. Helene	83	Josefstadt	79
6	„	„	Czelechowsky Aloisia, Anna, Marie u. Hedwig	18	Frz. Josefstr.	40
7	„	„	Vytasek Ignaz	84	Josefstadt	80
8	„	„	Sposta Carl und Marie .	19	Frz. Josefstr.	41
9	„	„	Pětnik Carl und Johanna	85	Josefstadt	81
10	„	„	Leger Heinrich und Marie	20	Frz. Josefstr.	42
11	„	„	Auerbach Heinr. u. Ludovika	86	Josefstadt	82
12	„	„	(Unverb.) Richter Gottfried August	—	Frz. Josefstr.	15
13	„	„	Uher Leopoldine	65	Josefstadt	61
14	„	„	Förster Carl und Antonie	16	Josefst. Graben	14
15	„	„	Exner Ed. u. Dvořak Franz	89	Josefstadt	86
15alt	„	„	dto.	64	„	60
16	„	„	Förster Carl und Antonie	15	Josefst. Graben	13
18 / 20 / 22	„	„	Kuhn Paul	12—14	„	11—12
24	„	„	Habernek Victoria . . .	11	„	10
26	„	„	Pawel Antonie, Eugen und Carl	23	„	44
28	„	„	Schlesinger Anton u. Marie	22	„	43
1	Parkstr.	St.Thomas	Bloch Simon	300	Große Neug.	373
2	„	Obrowitz	Ryschanek Method und Methodie	127	Oberzeil	360
3	„	St.Thomas	Wenz Johann	301	Große Neug.	376
4	„	Obrowitz	Wenz Fanni	133	Oberzeil	320
4a	„	„	dto.	198	„	524

Orientierungs-Nr. der Häuser	Orientierungs-Nr. in den Gassen und Plätzen	Pfarr-Bezirk	Namen der Eigenthümer	Conscr.-Nr.	Katastral-Gemeinde und Grundbuchsbezeichnung	Einlagezahl
5	Parkstr.	St.Thomas	Kletzl Theodor	302	Große Neug.	377
6	„	Obrowitz	Dvořák Fr. A.	62	Oberzeil	321
7	„	St.Thomas	Fleischhacker Martin . .	328	Große Neug.	379
8	„	Obrowitz	Dwořak Franz	181	Oberzeil	510
10, 12	„	„	Pawlu Franz	376	Große Neug.	511
14	„	„	Wschiansky Francisca . .	95	Oberzeil	94
16	„	„	Sýkora Wladimir und Pauline	370	Große Neug.	488
18	„	„	Bruckmüller Johann und Isabella	368	„	487
20	„	„	Jelinek Josef	—	Oberzeil	231
22	„	„	K. k. Aerar (Schulgarten)	98	„	97
24	„	„	Gürtler Alois	—	„	353
26	„	„	Lange Albertine	101	„	100
28	„	„	Steinbrecher Gilbert . .	102	„	101
30	„	„	Dvořák Franz	104	„	103
32	„	„	Wächterhaus	—	„	—
34	„	„	Schmitz Josefine	71	„	393
36	„	„	Maendl Emilie	330	Große Neug.	409
38	„	„	Schmitz Josefine	351	„	457
40	„	„	Pegrisch Andreas . . .	218	Oberzeil	478
42	„	„				
1	Petersberg	St. Peter	Domcapitularhaus . . .	275	Stadt	L 296
2	„	„	Consistorium	274	„	L 70
3	„	„	Domcapitularhaus, Bisch.	621	„	L 296
4	„	„	Domcapitularhaus . . .	273	„	L 296
5	„	„	Residenz d. Klost. Raigern	272	„	L 329
6	„	„	Domcapitularhaus . . .	271	„	L 296
7	„	„	Dom-Dechantswohnung .	270	„	L 296
8	„	„	Domcapitularhaus, bischöfl. Residenz	269	„	L 70
9	„	„	Vicariatsgebäude St. Peter	268	„	242
1	Pilgramg.	St. Johann	Doret Leon	603, 604	Dörnrössel	530
2	„	„	Bloch Hermann	545	„	482
3	„	„	Doret Leon	603, 604	„	530
4	„	„	Fischer Julius L.	616	„	540
6	„	„	Richter Gottfr. u. Caroline	614	„	539
1	Plankeng.	St.Magdal.	Zelenka Marcelline . . .	109	„	99
2	„	„	Fischer Heinrich u. Ther.	167	„	409
2a	„	„	dto.	32, 158	„	408, 401
3	„	„	Jarosch Flora	119	„	109
4	„	„	Priv. österr.-ungar. Staatseisenbahn (Linienamtsgebäude)	—	„	E
5	„	„	Wauschek Jakob	112	„	102
6	„	„	Priv. österr.-ungar. Staatseisenbahn (Linienamtskaserne)	—	„	E
7	„	„	Unverbaut	—	„	—
8	„	„	Navratil Aloisia	79	„	71
9	„	„	Unverbaut	—	„	—
10	„	„	Schlosser Franz	74	„	66
11	„	„	Unverbaut	—	„	—

Orientierungs-Nr. der Häuser	Orientierungs-Nr. in den Gassen und Plätzen	Pfarr-Bezirk	Namen der Eigenthümer	Conscr.-Nr.	Katastral-Gemeinde und Grundbuchsbezeichnung	Einlagezahl
12	Plankeng.	St. Magdal.	Paczofsky Franciska . .	80	Dörnrössel	72
13	„	„	Görtler Rosine	190	„	448
14	„	„	Kronas Caroline	90	„	82
15	„	„	Unverbaut	—	„	—
16	„	„	Horaček Josef	85	„	77
17	„	„	Königsberg Siegmund . .	172	„	424
18	„	„	Školař Franz u. Elisabeth	96	„	350
19	„	„	Mysloschowitzer Vorschuss-cassa	143	„	370
20	„	„	Wauschek Jakob u. Carolina	84	„	76
21	„	„	Haikowsky Moriz, Wilhelm und Johann	81	„	73
22	„	„	Hrubschitz, bäuerl. Vorschusscassa	171	„	417
23	„	„	Städt. Kindergarten . . .	127	„	204
24	„	„	Riedl Betty, Friedrich und Johanna	140	„	220
25	„	„	Maleček Rosalia	83	„	75
26	„	„	Dobrovolsky Katharina .	135	„	221
27	„	„	Plutzar Moriz	93	„	85
28	„	„	Kopetzky Franz	37	„	223
29	„	„	Nowitzky Hugo u. Robert	67	„	59
30	„	„	Kopetzky Josefa	78	„	70
31	„	„	Siebenschein Elias (Edm.)	72	„	351
32	„	„	Roblitschka Wilh. u. Marie	86	„	78
33	„	„	Reserviert	—	„	—
35	„	„	dto.	—	„	—
37	„	„	Lang Rudolf und Marie, Steinmetzerei	—	„	112
39	„	„	Koukal Johann	163	„	397
41	„	„	Sixta Josef und Rosalia .	94	„	86
43	„	„	Eisler Leo	132	„	198
45	„	„	Firma Brüder Uxa . . .	95	„	87
47	„	„	Reserviert	—	„	—
49	„	„	Rujber Franz	166	„	195
51	„	„	Piowaty Josef	124	„	193
53	„	„	Reserviert	—	„	—
55	„	„	dto.	—	„	—
57	„	„	dto.	—	„	—
59	„	„	Dobesch Franz u. Anna .	50	„	192
61	„	„	Wittula Anton und Kath.	98	„	90
63	„	„	Wauschek Theresia . . .	91	„	83
65	„	„	Dub Ignaz, Dr. u. Kathar.	122	„	186
67	„	„	Zurek Franz u. d. Kinder	49	„	185
69	„	„	Nawratil Franz u. Bożena	123	„	183
71	„	„	Nawratil Franz	70	„	62
73	„	„	Spondr Michael u. Theresia	73	„	65
75	„	„	Brauner Julius	60	„	54
77	„	„	Hannak Wilhelm	57	„	51
—	„	„	Swoboda Marie	134	„	232
1	Postg.	St. Johann	Harbich Anna	66, 67	Stadt	63
2	„	„	Arb.-Unf.-Vers.-Anst. für Mähren und Schlesien .	70	„	65
3	„	„	K. k. Aerar (k. k. Postgeb.)	68	„	64

Orientierungs-Nr. der Häuser	Orientierungs-Nr. in den Gassen und Plätzen	Pfarr-Bezirk	Namen der Eigenthümer	Conscr.-Nr.	Katastral-Gemeinde und Grundbuchsbezeichnung	Einlagezahl
4	Postg.	St. Johann	Classen Anton, Scherak Marie, Mayer Anna und Ambros Ludovika, v. .	454	Stadt	400
5	„	„	K. k. Aerar (k. k. Postgeb.)	69	„	64
6	„	„	Classen Anton, Scherak Marie, Mayer Anna und Ambros Ludovika, v. .	455	„	401
1	Querg.	St. Thomas	Kotrbaty Antonie . . .	76	Josefstadt	72
2	„	„	Dobrowolny Johann . . .	73	„	69
3	„	„	Horak Ferdinand u. Agnes	75	„	71
4	„	„	Kreuziger Anna	51	„	47
5	„	„	Löschner Vinc. u. Wilh.	74	„	70
6	„	„	Knallmayer Marie . . .	52	„	48
7	„	„	Swoboda Johann	50	„	46
8	„	„	Wacha Josef jun.	53	„	49
9	„	„	Matějů Johann u. Johanna	49	„	45
10	„	„	Plitschka August	54	„	50
11	„	„	Stražny Rosa	48	„	44
12	„	„	Bobrowsky Leopoldine .	55	„	51
13	„	„	Brodmerkl Theodor . . .	47	„	43
14	„	„	Schram Eduard	56	„	52
15	„	„	Brodmerkl Theodor . . .	46	„	42
16	„	„	Brünn, Stadtgem., Schule	57	„	53
17	„	„	Kaiser Filomena v. Klapetz Josefa	45	„	41
18	„	„	Brünn, Stadtgem., Schule	58	„	54
19	„	„	Vogel Josef	44	„	40
20	„	„	Kuczera Carl u. Katharina	59	„	55
21	„	„	Stefan Anna	43	„	39
22	„	„	Konšel Jaroslav	60	„	56
23	„	„	Fuhrmann Katharina . .	42	„	38
24	„	„	Gürtler Al., Förster Antonie, Pa tzofsky Hildegarde, Daberger Fanni, Schwarz Anna	61	„	57
25	„	„	Hanusch Josef u. Amalia	41	„	37
26	„	„	Gürtler Al., Förster Antonie, Patzofsky Hildegarde, Daberger Fanni, Schwarz Anna	61	„	57
27	„	„	Hübner Hugo	40	„	36
29	„	„	Daberger Aurelie	39	„	35
31	„	„	Markgrafschaft Mähren Gendarmeriekaserne .	37, 38	„	34
1	Radlasg.	Obrowitz	Schnabl Johanna	87	Obrowitz	84
2	„	„	Gem. Brünn (Turnhalle) .	85	„	81
3	„	„	Schnabl Johanna	82	„	79
4	„	„	Schoeller Gebrüder . . .	86	„	83, 86
5	„	„	Actiengesellsch d. Brünner Kammgarnspinnerei . .	94	„	91
6	„	„	Unverbaut	—	„	—
8	„	„				
10	„	„				

Orientierungs-Nr. der Häuser	Orientierungs-Nr. in den Gassen und Plätzen	Pfarr-Bezirk	Namen der Eigenthümer	Conscr.-Nr.	Katastral-Gemeinde und Grundbuchsbezeichnung	Einlagezahl
12	Radlasg.	Obrowitz	Firma Gebr. Schoeller .	89	Obrowitz	86
14	„	„	Krejčí Theodor u. Agnes	255	„	459
16	„	„	Kudla Robert u. Auguste	256	„	460
18	„	„	Stadtg. Brünn (Gas- und Elektricitätswerk) . .	90	„	87
1	Erzh. Rainerstr.	Altbrünn	Klosterstift St. Thomas .	157	Altbrünn	L
2	„	„	dto.	12/13	Kreuzgasse	12
3	„	„	Reserviert	—	„	—
4	„	„	Epstein Markus Dr. . .	21	„	19
5	„	„	Reserviert	—	„	—
6	„	„	Epstein Markus Dr. . .	22	„	20
7	„	„	Brauner Julius	68	„	539
8	„	„	Epstein Markus Dr. . .	23	„	21
9	„	„	Reserviert	—	„	—
10	„	„	Paczofsky Karl	24	„	22
11	„	„	Reserviert	—	„	—
12	„	„	Kostka Anna	25	„	23
13	„	„	Reserviert	—	„	—
14	„	„	Paczofsky Karl	26	„	24
15	„	„	Reserviert	—	„	—
16	„	„	Gererstorfer Joh. u. Marie	27/28	„	25
17	„	„	Reserviert	—	„	—
18	„	„	Gererstorfer Joh. u. Marie	29	„	26
19	„	„	Reserviert	—	„	—
20	„	„	Zeckl Franz u. Franciska	30	„	27
21-30	„	„	Reserviert	—	„	=
31	„	„	Brünner Gemeinde (Landwehrkaserne	269	„	647
32-57	„	„	Reserviert	—	„	—
58	„	„	Alber Gottlob	352	„	747
1	Rathhausg.	St. Peter	Wogkowsky Carl, Freih. v., Theresia, Fanni, Hermine, Freiinnen, und Kuderna Theresia	386	Stadt	345
2	„	„	Krbeczek Ferdinand . . .	365	„	325
3	„	„	Melichar Theresia . . .	385	„	344
4	„	„	Brünn, Stadtgemeinde . .	366	„	526
5	„	„	Rischanek Johann . . .	384	„	343
6	„	„	Brünn, Stadtgemeinde . .	367	„	327
7	„	„	Kroczak Emilie	378	„	337
8	„	„	Stadtgemeinde, Rathhaus	368	„	328
9	„	„	Lehmann Josef	377	„	336
10	„	„	Brünner Stadtgemeinde .	369	„	329
11	„	„	Heller Josef	376	„	335
12	„	„	Schubert Adolfine . . .	370	„	330
13	„	„	Heller Josef	375	„	334
14	„	„	Löffler Julius u. Isabella	324, 371, 372	„	284, 331
15	„	„	Gallab Josefa	374	„	333
16	„	„	Löffler Julius u. Isabella	324, 371, 372	„	284, 331
17	„	„	Gallab Josefa	373	„	332
1	Ratwitg.	St. Thomas	K. k. Aerar	45	Schwabeng.	27

Orientierungs-Nr. der Häuser	Orientierungs-Nr. in den Gassen und Plätzen	Pfarr-Bezirk	Namen der Eigenthümer	Conscr.-Nr.	Katastral-Gemeinde und Grundbuchsbezeichnung	Einlagezahl
2	Ratwitg.	St. Thomas	Prošek Antonie	44	Kleine Neug.	34
4	„	„	Prošek Antonie u. Wenzl, Dr.	61	„	52
6	„	„	Fehlt	—	„	—
8	„	„	Bareš Anna und Valerie .	25	Schwabeng.	44
10	„	„	Bareš Helene	26	„	43
12	„	„	Bareš Leopold	27	„	21
14	„	„	Bliženec Mathilde . . .	41	„	33
16	„	„	Baresch Julie u. d. Kinder	42	„	34
1	Ratwitplatz	„	Wannieck Friedrich . . .	1	Kleine Neug.	1
2	„	„	Werner Gust. u. Leopoldine	2	„	2
3	„	„	Jedlička Em. u. Hermine	3	„	3
4	„	„	Grobben Carl, Adele und Schipek Berta	4, 5	„	4
5	„	„	Land Mähren	6, 7	„	5
6	„	„	Böhmisches Theater . . .	51	„	42
7	„	„	Blinden-Institut	17	„	15
8	„	„	Mähr. Landhaus	625	Stadt	547
9	„	„	Kannitz Albrecht Graf †	617	„	541
1	Reicheltg.	„	Austerlitz Sal. u. Johanna	108	Große Neug.	102
2	„	„	Morgenstern Albert . . .	243	„	230
3	„	„	Reserviert	—	„	—
4	„	„	Moravia-Brauerei u. Malzfabriks-Actiengesellsch. in Brünn	309	„	393
5	„	„	Actiengesellsch. f. Masch.-bau, v. Brand & Lhuillier	144	„	138
6	„	„	Fanta Julie	95	„	90
1	Reitschulg.	St. Johann	Demoliert	556	Stadt	492
2	„	St. Jakob	K. u. k. Aerar, Kaserne .	18	„	18
3	„	St Johann	Demoliert	563	„	499
4	„	St. Jakob	K. u. k. Aerar L.-Reitsch.	417, 579	„	612, 507
5	„	St. Johann	Demoliert	562	„	498
6	„	St. Jakob	Hannig Josefine	554	„	491
8	„	„	Lauschek Franz u. Marie	553	„	490
10	„	„	Haas Julie	49, 50	„	48
12	„	„	Kessler Albert	552	„	489
14	„	„	Spanie Fanni	51	„	49
17	„	„	Hypothekenbank d. Markgrafschaft Mähren . .	575	„	624
19	„	„	Schimetschek Max . . .	576	„	506
21	„	„	Pensionscasse d. Industrie-Beamtenvereines . . .	559	„	495
1	Rennerg.	St. Jakob	Fleischhacker Martin und Kletzl Theodor . . .	105	„	97
2	„	„	K. k. adeliges Damenstift Maria-Schul	116	„	108
3	„	„	Fleischhacker Martin und Kletzl Theodor . . .	106	„	98
4	„	„	Jelinek Josef	114, 115	„	109
5	„	„	Fleischhacker Martin und Kletzl Theodor . . .	107	„	99

Orientierungs-Nr. der Häuser	Orientierungs-Nr. in den Gassen und Plätzen	Prarr-Bezirk	Namen der Eigenthümer	Conscr.-Nr.	Katastral-Gemeinde und Grundbuchs-bezeichnung	Einlage-zahl
6	Rennerg.	St. Jakob	Jelinek Josef	114, 115	Stadt	106
7	„	„	Eheleute Bäck u. Soffer Dav.	108	„	100
8	„	„	Braida Clara, Gräfin . .	113	„	105
9	„	„	Firma Geb. Thonet in Wien	109	„	101
10	„	„	Hartmann Jul. u. Hermine	112	„	104
11	„	„	Demoliert	—	„	—
12	„	„	v. Valenzi Zdenko, Eugenie, Demel Marie, Klapka Adele, Rosalia u. Malv.	111	„	103
13	„	„	Pobuda Vincenz	129	„	121
14	„	„	Spranz Anton, Müller Wilhelmine u. Kowařik Antonie	110	„	102
15	„	„	Palauda Johann	130	„	122
16	„	„	Ulrich Mathilde, von . .	6	„	6
17	„	„	Ruschka Franz	131	„	123
18	„	„	Romer-Chyzow Gräfin Marianne	5	„	5
19	„	„	Kreuziger Anna	132	„	124
20	„	„	Dr. Wenzliczke Aug. Kinder	4	„	4
22	„	„	Burkart Eduard, Dr. . .	3	„	3
24	„	„	Burkart Ignaz	2	„	2
26	„	„	K. k. Aerar (Dicasterialh.)	1	„	1
1	Ritschlgasse	Obrowitz	Krankencassa der Eisen- und Metallarbeiter . .	146	Obrowitz	143
2	„	„	Reserviert	—	„	—
3	„	„	Krankencassa der Eisen- und Metallarbeiter . .	279	„	269
4	„	„	Reserviert	—	„	—
5	„	„	Lecian Marie	147	„	144
6	„	„	Reserviert	—	„	—
7	„	„	Pacak Gotthard	285	„	510
8	„	„	Reserviert	—	„	—
9	„	„	Pacak Gotthard	286	„	492
1	Roseng.	St. Jakob	Höck Ida und Anna, Hanofsky Carl u. Eugen	38	Stadt	33
2	„	„	Brünn Stadtgemeinde . .	47	„	46
3	„	„	Perna Martin	39	„	39
4	„	„	Rotter Leo. Otto u. Hilda	46	„	45
5	„	„	Čech Franz und Marie . .	100	„	92
6	„	„	Streit Karl	45	„	44
7	„	„	Čech Franz	40	„	40
8	„	„	Peschko Rosa	44	„	43
9	„	„	Kukla Arn., Feimann Franz, Andres Hubert u. Leo .	41	„	35
10	„	„	Willheim Moriz u. Josefine	43	„	42
11	„	„	Hannak Wilhelm	42	„	41
12	„	„	Hanke Emilie u. Antonie	134	„	126
1	Rossitzerg.	St. Magdal.	Staats-Eisenbahn-Gesell-schaft	56	Dörnrössel	E
2	„	„	Bauplatz	—	„	—
4	„	„	Wolf Pauline	77	„	69

Orientierungs-Nr. der Häuser	Orientierungs-Nr. in den Gassen und Plätzen	Pfarr-Bezirk	Namen der Eigenthümer	Conscr.-Nr.	Katastral-Gemeinde und Grundbuchs-bezeichnung	Einlage-zahl
—	Rossitzerg.	St. Magdal.	Schuster Josef	98	Neustift	229
—	„	„	Kronas Leopold	125	„	226
1	Rothg.	St. Thomas	Pauck Maria	42	Rothgasse	42
2	„	„	Bereiter Thekla	50	„	47
3, 4	„	„	Pátek Marie	41	„	41
5	„	„	Kříž Carl vulgo Bulwa u. Kříž Caroline	43	„	49
6	„	„	Novák Agnes	40	„	40
7	„	„	Romulus Joh. u. Auguste	51	„	48
8	„	„	Skorpik Genovefa	39	„	39
9	„	„	Škorpil Adolf und Marie	38	„	38
10, 11	„	„	Kimmel Josef und Josefa	37	„	37
12, 13	„	„	Doležal Peter und Marie	36	„	36
14, 15	„	„	Horky Franz und Julie .	35	„	35
16, 17	„	„	Bebar Paul	47	„	44
18	„	„	Pipal Wenzel	32	„	32
19, 20	„	„	Bestuka Marie	34	„	34
21	„	„	Uher Josef und Josefa . .	33	„	33
22	„	„	Nowak Francisca	30	„	30
23	„	„	Pipal Wenzel	32	„	32
24	„	„	Burianek Franz	29	„	29
25	„	„	Schindelař Theresia . . .	31	„	31
26	„	„	Heger Francisca	28	„	28
27	„	„	Nowak Francisca . . .	30	„	30
28	„	„	Šťastný Oswald	25	„	25
29	„	„	Burianek Franz	29	„	29
31	„	„	Heger Francisca	28	„	28
33	„	„	Dombrowsky Fr. u. Josefa	27	„	27
35	„	„	Svoboda Heinrich und Francisca	26	„	26
37	„	„	Šťastný Oswald	25	„	25
39	„	„	Stumvoll Katharina . .	24	„	24
41	„	„	Melzer Ignaz und Eva . .	23	„	23
1	Rothmühlg.	„	Haimann Johann	291	Große Neug.	332
2	„	„	Max und Johanna Rosen-thal'sche Armenstiftung in Brünn	153	„	146
3	„	„	Schuber Franz	—	„	529
5	„	„	Haber Jaroslav und Anna	297	„	334
7	„	„	Watzek Berta u. Stieber Sofie	305	„	292
9	„	„	Schimel Clemens	367	„	456
1	Rückertg.	Altbrünn	Techniker-Unterstützungs-verein (deutsches Tech-nikerheim)	343	Kreuzg.	726
2	„	„	Liertzer Lothar u. Marie	313	„	661
3	„	„	Unverbaut	—	„	—
4	„	„	Rosatzin Carl u. Johanna	314	„	662
5	„	„	Unverbaut	—	„	—
6	„	„	Winkler Emil und Ida .	315	„	663
7	„	„	Unverbaut	—	„	—
8	„	„	Pirek Ignaz u. Mathilde .	319	„	658

Orientierungs-Nr. der Häuser	Orientierungs-Nr. in den Gassen und Plätzen	Pfarr-Bezirk	Namen der Eigenthümer	Conscr.-Nr.	Katastral-Gemeinde und Grundbuchsbezeichnung	Einlagezahl
9	Rückertg.	Altbrünn	Unverbaut	—	Kreuzgasse	—
10	„	„	Engelmann Ant. u. Caroline	318	„	657
11	„	„	Unverbaut	342	„	—
12	„	„	Benesch Anast. u. Joh. .	—	„	656
1	Rudolfsg.	St. Jakob	Hože Dr. Cornelius und Dr. Gustav	161	Stadt	147
2	„	„	Sontag Carl	95	„	87
3	„	„	Dubsky Guido, Graf . .	162	„	148
4	„	„	Herber v. Rohow Leopold	160	„	89
5	„	„	Jonak Carl u. Philippine	163	„	149
6	„	„	Fiedler Emilie, Baronin, Pötting u. Persing Gräfin Auguste u. von Amberg Rudolf und Hans . .	156, 157 158, 159	„ „	144, 145 146
7	„	„	K. k. Aerar	164	„	150
8	„	„	Dr. Ehrenstein Leopold .	121	„	113
19	„	„	Vorschusscassa „Blahobyt“	165	„	151
10	„	„	Dutka Hedwig und Rosa	155	„	143
11	„	„	Reichel Anna u. Erben nach v. Marensky Emilie . .	166	„	152
12	„	„	Friedmann Alois	154	„	142
13	„	„	Medřický Anton u. Math.	167	„	153
14	„	„	Falkenst. Valent. Stiftung	153	„	141
15	„	„	Vlk Anna	168	„	154
16	„	„	Schiml Josef	152	„	140
17	„	„	Friedmann Alois und Otto	169	„	155
18	„	„	Kletter Anton u. Wilhelm	151	„	139
19	„	„	Pilnáček Carl	170	„	156
20	„	„	Brix Emilie und Ludmilla	150	„	138
21	„	„	Harnoncourt-Unverzagt Marie, Gräfin	171	„	157
22	„	„	Stuna Franz	149	„	137
23	„	„	Müller Anton	239	„	223
24	„	„	Pokorny Heinrich	147, 148	„	136
25	„	„	Stenitzka Augustine und Treffner Leopoldine . .	241	„	225
26	„	„	Fleischhacker Martin . .	145	„	134
27	„	„	Dukat Ludw. u. Francisca	143	„	133
28	„	„	Regner Alfred Ritter von Bleyleben Geschwister .	140	„	130
29	„	„	Ambros Antonie	142	„	132
30	„	„	Engelmann Carl	137	„	606
31	„	„	Dobrawský Franz	141	„	131
32	„	„	Jellinek Therese	247	„	605
33	„	„	Landhaus, Mähr.	625	„	547
34	„	„	Kannitz Albrecht Graf †	617	„	541
1	Sackg.	St. Peter	Suchanek v. Hassenau Alex.	538	„	477
2	„	„	Wladika Carl u. Babette	539	„	478
3	„	„	Suchanek von Hassenau Alexander	537	„	476
5	„	„	Piowaty Josef u. Ernestine	536	„	475

Orientierungs-Nr. der Häuser	Orientierungs-Nr. in den Gassen und Plätzen	Pfarr-Bezirk	Namen der Eigenthümer	Conscr.-Nr.	Katastral-Gemeinde und Grundbuchsbezeichnung	Einlagezahl
1	Salzamtsg.	St. Jakob	Stadtgemeinde Brünn . .	—	Stadt	562, 563
2	„	„	K. k. Aerar	611	„	537
3	„	„	Kletter Anton u. Wilhelm	630	„	552
4	„	„	Fleischhacker Martin . .	145	„	134
5	„	„	Stuna Franz	133	„	125
6	„	„	Fleischhacker Martin . .	145	„	134
7	„	„	Gärtner Therese Kinder .	146	„	135
8	„	„	Fleischhacker Martin . .	145	„	134
9	„	„	Pokorny Heinrich	147, 148	„	136
10	„	„	Stenitzka Augustine und Treffner Leopoldine . .	241	„	225
11	„	„	Müller Anton	239	„	223
12	„	„	Brünn, Stadtgemeinde . .	240	„	224
13	„	„	Müller Anton	242	„	226
14	„	„	Trapp Antonie	245	„	229
15	„	„	Morawetz Carl u. Caroline	243	„	227
1	Scheffelg.	Altbrünn	Gemeinde Brünn (Landwehrkaserne	269	Kreuzg.	647
2	„	„	Reserviert	—	„	750
3	„	„	Kolbe Rudolf	347	„	710
4	„	„	Jelinek Josef	—	„	751
5	„	„	Pirnos Richard	348	„	712
6	„	„	Jelinek Josef	—	„	752
7	„	„	Czerny Karl und Karoline	354	„	713
8	„	„	Reserviert	—	„	—
9	„	„		—	„	714/5
10	„	„	Türkl Sigmund	31	„	28
11	„	„	Wohnungsgenossenschaft „Moravia“	353	„	716
12	„	„	Reserviert	—	„	—
13	„	„	Stadtgemeinde Brünn . .	59	„	52
14	„	„	Reserviert	—	„	—
15	„	„	Zlamal Raim. u. Josefine .	290	„	701
16	„	„	Reserviert	—	„	—
17	„	„	Hauska Leop. u. Aloisia	291	„	700
18	„	„	Reserviert	—	„	—
19-29	„	„	Reserviert	—	„	—
30	„	„	Stadtgemeinde Brünn . .	33	„	30
1	Schillerg.	„	Landwehrkaserne	692	„	647
2	„	„	Kolbe Rudolf	347	„	710
3	„	„	Liebscher Emil u. Anna .	307	„	677
4	„	„	Němetz Rudolf u. Antonie	282	„	709
5	„	„	Franzl Josef u. Gabriele .	308	„	676
6	„	„	Zelenka Josef	283	„	708
7	„	„	Aberle Rudolf u. Antonie .	309	„	674
8	„	„	Matzek Heinr. u. Caroline	296	„	690
9	„	„	Müller Franz, Orlíczek Marie und Paula . . .	320	„	673
10	„	„	Wrbik Franz	297	„	689
12	„	„	Abt Ferdinand u. Marie .	298	„	688
14	„	„	Fortwängler J., Dr., u. Aug.	299	„	686
16	„	„	Spandl Josef	341	„	684
1	Schlosserg.	St. Peter	Urban Eduard	98	Stadt	82

Orientierungs-Nr. der Häuser	Orientierungs-Nr. in den Gassen und Plätzen	Pfarr-Bezirk	Namen der Eigenthümer	Conscr.-Nr.	Katastral-Gemeinde und Grundbuchsbezeichnung	Einlagezahl
2	Schlosserg.	St. Jakob	Bauer Victor, Ritt. v. . .	90	Stadt	83
3	„	St. Peter	Löwl Bohuslav u. Antonie	181	„	167
4	„	St. Jakob	Bauer Victor, Ritter v. .	180	„	166
5	„	St. Peter	Gutter Vincenzia	182	„	168
6	„	St. Jakob	Tesař Aloisia	179	„	165
7	„	St. Peter	Simony Josef. Jarka Francisca. Körner Marie und Bader Jenny . . .	183	„	169
8	„	St. Jakob	Schulz Johann und Julie	178	„	164
9	„	St. Peter	Jiroušek Joh. u. Marie .	184	„	170
10	„	St. Jakob	Stadtgemeinde Brünn . .	177	„	163
11	„	St. Peter	Filla Marie und Augustin	185	„	171
12	„	St. Jakob	Simet Emilie	176	„	162
1	Schmalg.	St. Thomas	Kujal Franz und Marie .	18	Rothg.	18
2	„	„	Horak Franz u. Francisca	21	„	21
3	„	„	Pawlik Josef und Marie .	15	„	15
4	„	„	Swoboda Franz, Marie, Josefa und Johanna . .	20	„	20
5	„	„	Šebeček Joh. u. Francisca	14	„	14
6	„	„	Kaplan Wenzel	19	„	19
7	„	„	Beckmann Emilie . . .	12	„	12
8	„	„	Kujal Franz und Marie .	18	„	18
9	„	„	Zerhak Marie, Franz, Carl und Johann	11	„	11
10	„	„	Schlotzky Eduard u. Josefa	17	„	17
11	„	„	Srp Johann	9	„	9
12	„	„	Dudar Ignaz Franz . . .	16	„	16
13	„	„	Butzan Wenzel und Marie	8	„	8
14	„	„	Pawlik Josef und Marie .	15	„	15
15	„	„	Jedlička Petron. u. Bertha	49	„	46
16	„	„	Šebeček Joh. u. Francisca	14	„	14
17	„	„	Kostka Johann	3	„	3
18	„	„	Kujal Franz und Marie .	13	„	13
19	„	„	Wagner Agnes	2	„	2
20	„	„	Stěpan Marie u. Bohumil	46	„	43
21	„	„	Kunz Ignaz und Auguste	1	„	1
22	„	„	Beckmann Emilie . . .	12	„	12
24	„	„	Zerhak Marie, Franz, Carl und Johann	11	„	11
26	„	„	Doskočil Francisca . . .	10	„	10
28	„	„	Srp Johann	9	„	9
30	„	„	Butzan Wenzel und Marie	8	„	8
32	„	„	Jedlička Bertha u. Petron.	7	„	7
34	„	„	dto.	6	„	6
36	„	„	Wagner Agnes	5	„	5
38	„	„	Dostal Franz	4	„	4
40	„	„	Kostka Johann	3	„	3
42	„	„	Wagner Agnes	2	„	2
44	„	„	Kunz Ignaz und Auguste	1	„	1
1	Schmerlingstr.	„	Herschmann Albert und Louise (Elisabeth) . .	203	Große Neug.	258
2	„	„	Swoboda Antonie. Julius, Johanna und Richard .	3	„	155

Orientierungs-Nr. der Häuser	Orientierungs-Nr. in den Gassen und Plätzen	Pfarr-Bezirk	Namen der Eigenthümer	Conscr.-Nr.	Katastral-Gemeinde und Grundbuchsbezeichnung	Einlagezahl
3	Schmerlingstr.	St. Thomas	Leopold und Fanni Wiesner'sche Stiftung	204	Große Neug.	257
4	„	„	Heider Antonie, Emma u. Licht Hermine	180	„	232
5	„	„	Schnitzler Ferd. u. Johanna	215	„	255
6	„	„	Dr. Schüller Jonas u. Hedw.	196	„	251
7	„	„	Brünner Frauen-Erwerbv.	341	„	182
8	„	„	Pakfeiffer Ignaz	194	„	249
9	„	„	Brünner Frauen-Erwerbverein	113	„	107
10	„	„	Schebanek Anton	200	„	250
11	„	„	Rektořík Constanze . . .	182	„	223
12	„	„	Schipka Carl	189	„	254
13	„	„	Friem Richard	155	„	148
14	„	„	K. k. Aerar (Böhm. Gymn.)	190	„	248
15	„	„	Zahrada Marie	195	„	181
16	„	„	Dwořak Marie	205	„	260
17	„	„	Exner Eduard, Schuberth Marie und Amalie . .	154	„	147
18	„	„	Dwořak Franz A.	270	„	267
19	„	„	Kafka Josef	210	„	268
20	„	„	Dwořak Franz A.	271	„	266
21	„	„	Schebanek Arnold . . .	187	„	231
22	„	„	Abelis Hugo	269	„	319
23	„	„	Weiß Gustav und Anna .	186	„	234
24	„	„	Abelis Alfred und Emilie	260	„	320
25	„	„	Unverbaut	—	„	21
26	„	„	Sorer Emil L. u. Sorer Siegm.	265	„	321
27	„	„	Winkler Dagobert u. Julius	142	„	136
28	„	„	Kohn Fanni	233	„	306
29	„	„	Hajda Franz u. Katarina	143	„	137
30	„	„	Zerner Julius und Cäcilie	245	„	313
31	„	„	Hrdliczka Heinrich . . .	146	„	140
32	„	„	Löw Henriette	249	„	312
33	„	„	Wladika Johann	123	„	117
35	„	„	Engelsmann G. u. Frieder.	354	„	180
37	„	„	Dvořak Franz	356	„	398
39	„	„	dto.	357	„	
41	„	„	Weiß Max Emanuel . .	184	„	179
43	„	„	Frisch Hermann	185	„	177
45	„	„	K. k. deutsche Lehrerbild.-anstalt (k. k. Aerar) . .	156	„	149
2	Schrammring	St. Jakob	Brünn. Stadtgemeinde (Höhere Töchterschule)	610	Stadt	536
4	„	„	Löw-Beer Regina . . .	597	„	524
6	„	„	Lutz Carl	599	„	526
8	„	„	Wessely Carl	601	„	528
1	Schreibwald	Altbrünn	Brünner bgl. Schützenges.	203	Altbrünn	171
2	„	„	Fontaine v. Felsenbrunn, Heinrich und Moriza .	183	„	535
3	„	„	Altbrünner Gutsinhabung	231	„	L
1	Schreibwaldstr.	„	Rosenberg Gust. u. Josefine	108	„	112

Orientierungs-Nr. der Häuser	Orientierungs-Nr. in den Gassen und Plätzen	Pfarr-Bezirk	Namen der Eigenthümer	Conscr.-Nr.	Katastral-Gemeinde und Grundbuchsbezeichnung	Einlagezahl
2	Schreibwaldstr.	Altbrünn	Altbrünner Gemeinde . .	150	Altbrünn	154
3	„	„	Brünn, Stadtgemeinde . .	147	„	151
4	„	„	Weeger Carl	151	„	155
5	„	„	Altbrünner Gutsinhabung	146	„	150
6	„	„	Brünn, Stadtgemeinde . .	149	„	153
7	„	„	Brünn, Stadtgemeinde (städt. Badeanstalt) . .	189	„	551
8	„	„	I. Brünner Actienbrauerei und Malzfabrik	158, 269	„	159
9	„	„	Brünn, Stadtgemeinde . .	144	„	148
10	„	„	I. Brünner Actienbrauerei und Malzfabrik	160	„	160
11	„	„	Bürgerversorg.-Stiftungsf.	156	„	513
12	„	„	I. Brünner Actienbrauerei und Malzfabrik	161, 162	„	159
13	„	„	Wagner Franz, Dr. . . .	255	„	203
14	„	„	I. Brünner Actienbrauerei und Malzfabrik	162	„	159
15	„	„	Křiwanek Geschwister . .	143	„	147
16	„	„	I. Brünner Actienbrauerei und Malzfabrik	165	„	159
17	„	„	Turetschek Franz . . .	142	„	146
18	„	„	I. Brünner Actienbrauerei und Malzfabrik . . .	163	„	159
19	„	„	Schuster Amalie	141	„	145
20	„	„	I. Brünner Actienbrauerei und Malzfabrik	164	„	159
21	„	„	Hetsch Johanna u. Adelh.	140	„	144
22	„	„	I. Brünner Actienbrauerei und Malzfabrik	166	„	159
23	„	„	Absolon Eduard	139	„	143
24	„	„	I. Brünner Actienbrauerei und Malzfabrik	168	„	166
25	„	„	Pawlu Franz	284	„	627
—	„	„	dto.	285	„	
26	„	„	I. Brünner Actienbrauerei und Malzfabrik	168	„	166
27	„	„	Kuhn Robert und Fritz .	138	„	590
27a	„	„	dto.	277	„	598
28	„	„	Schettek Karl	169	„	592
28a	„	„	Blaha Josef und Magdalena	216	„	167
29	„	„	Bloch Felix	145	„	149
30	„	„	Dvořak Theodor	170	„	168
31	„	„	Bloch Felix	248	„	199
32	„	„	Jakobik Henriette . . .	171	„	169
33	„	„	Richter Adolf	176	„	528
34	„	„	Sobek Matthias	172	„	170
35	„	„	Kempf Conrad	180	„	224
36	„	„	Melichar Theresia . . .	73	Kreuzg.	65
37	„	„	Hollefeld Rosalia u. Marie	177	Altbrünn	530
38	„	„	Hildebrand Anna, Adolf, Robert und Bruno . .	74	Kreuzg.	66
39	„	„	Bauer Victor, Ritter v. .	205	Altbrünn	519
40	„	„	Pennersdorfer Katharina .	75	Kreuzg.	67
41	„	„	Bauer Victor, Ritter v. .	204	Altbrünn	172

Orientierungs-Nr. der Häuser	Orientierungs-Nr. in den Gassen und Plätzen	Pfarr-Bezirk	Namen der Eigenthümer	Conscr.-Nr.	Katastral-Gemeinde und Grundbuchsbezeichnung	Einlagezahl
42	Schreibwaldstr.	Altbrünn	Klička Jakob's Kinder . .	76	Kreuzg.	68
44	„	„	Schwarz Anna	77	„	69
46	„	„	Jedliczka Wenzel u. Pauline	78	„	70
46a	„	„	Jedliczka Wenzel und Pauline	279	„	70
48, 50	„	„	Beseda in Altbrünn . .	79	„	71
52	„	„	Schindler Franz, Gratzl Johann und Leopoldine u. Schindler Hermine .	80	„	72
54	„	„	Wohlmuth Theresia und Fischer Hermine . . .	81	„	73
56	„	„	Reißmann Adele	82	„	74
58	„	„	Deutsch Eduard	83	„	75
60	„	„	Bloch Ernst	84	„	76
62	„	„	Formanek Franz u. Anna, Morbitzer Franz . . .	85	„	77
64	„	„	Platzatka Barbara . . .	86	„	78
66	„	„	Slav. St. Josefs-Verein kath. Jünglinge u. Männer für Brünn u. Umgebung .	87	„	79
68	„	„	dto.	88	„	80
70	„	„	Zellwecker Wilh. Erben .	89	„	81
72	„	„	Popper Helene	90	„	82
74	„	„	Kletter Anton u. Wilhelm	91	„	83
76	„	„	Bottek Helene	92	„	84
78	„	„	Gallent Pauline	93	„	85
80	„	„	Schmidl Israel und Mina	94	„	86
82	„	„	Butzal Johann	95	„	87
84	„	„	Herzet Emilie	96	„	88
86	„	„	Karpeles Jonas u. Johanna	97	„	89
88	„	„	Bütterlin Pauline	98	„	90
90	„	„	Weinberger Ad. u. Ottilie	99	„	91
92	„	„	Grünfeld Arnold	126	„	456
94	„	„	Actienbräuhaus in Prerau	100	„	92
96	„	„	Löw-Beer Pepi	101	„	93
98	„	„	Falkenstenier Valentin, Stiftung	102	„	94
100	„	„	Hamerský Auguste . . .	103	„	95
102	„	„	dto.			
104	„	„	Löw-Beer Jonas	137	„	362
106	„	„	Hrach Ferdinand u. Sofie	104	„	96
108	„	„	Stein Jakob	105	„	97
110	„	„	Dr. Hueber Georg u. Marie	106	„	98
112	„	„	Holitzky Albert	107	„	99
114	„	„	Pollaczek Wolf	108	„	100
116	„	„	Dr. Kroczak Ferdinand .	109	„	101
118	„	„	dto.			
120	„	„	Dr. Josef Müller	110	„	102
122	„	„	Schwarz Theresia	111	„	103
124	„	„	dto.			
126	„	„	Böhm Siegmund	112	„	104
128	„	„	Hajek Hermann	113	„	105
130	„	„	Mandl Josef	114	„	106
132	„	„	Dr. Fialla Hieronymus .	115	„	107
134						

Orientierungs-Nr. der Häuser	Orientierungs-Nr. in den Gassen und Plätzen	Pfarr-Bezirk	Namen der Eigenthümer	Conscr.-Nr.	Katastral-Gemeinde und Grundbuchs-bezeichnung	Einlage-zahl
136	Schreibwaldstr.	Altbrünn	Luz Carl	127	Kreuzg.	133
138	„	„	Flesch Adolf und Adele .	116	„	108
140	„	„	Kafka Josef und Marie .	117	„	109
142	„	„	Hampl Max u. Marie . .	333	„	728
144 u. 146	„	„	Reserviert	—	„	—
148	„	„	Dr. Reißig C. jun. u. Karoline	351	„	745
150	„	„	Dr. Offermann Carl Freih.	195	„	535
152	„	„	Střiž Bertha u. Klimesch Josefine	119	„	111
154	„	„	Wägner Wilhelm	120	„	112
156	„	„	Wolf Rich. JU Dr. u. Eugenie	121	„	113
—	„	„	Till Hildegarde	37	„	34
—	„	„	Bittner Gottfr. u. Johanna	335	„	287/8
—	„	„	Land Mähren (Landes-Pflanzen-Culturstation)	281	„	637
—	„	„	Dr. Blitzfeld Rudolf . . .	118	„	110
—	„		Localbahn-Endstations-geb. (Gem. Brünn) . .	262	Altbrünn	208
—	„	„	Stadtgemeinde Brünn, Wasserwerk	265	„	209
1	Schulg.	„	K.k.pr.mähr.Escomptebank	91	Neustift	92
2	„	„	Actiengesellschaft der Altbrünner Lederwerke .	7	Lackerwiese	7
3	„	„	Stadtgem. Brünn, Schule .	14	Neustift	10
4	„	„	Türkl Siegmund	2	Lackerwiese	2
5	„	„	Mucha Josef	133	Kl. Bäckeng.	133
6	„	„	dto.	132	„	135
7	„	„	Škarda Eugen und Marie	131	„	130
8	„	„	Zeisel Max u. Caroline .	3	Lackerwiese	3
9	„	„	Škarda Eugen	125	Kl. Bäckeng.	123
10	„	„	Fanta Julie	123	„	112
11	„	„	Škarda Eugen	42	„	122
1	Schusterg.	St. Peter	Wittrich Leop. u. Bernh.	400	Stadt	357
2	„	„	Falkenst. Valent., Stiftung	398, 399	„	356
3	„	„	Wittrich Leop. u. Bernh.	382	„	341
4	„	„	Deutsch Jeanette	383	„	342
5	„	„	Kinzl Francisca	381	„	340
6	„	„	Rischanek Johann . . .	382	„	343
7	„	„	Peche Gustav	380	„	339
9	„	„	Holoubek Wenzel, Carl, Anna, Adelheid u. Zlamal Josefine	379	„	338
11	„	„	Kroczak Emilie	378	„	337
1	Schüttg.	St. Magdal.	Bittner Franz Leop. Erb.	28	Kröna	28
2	„	„	Dania Franz und Anna .	58	„	54
3	„	„	Bittner Franz Leop. Erb.	28	„	28
4	„	„	Rzehak Johann	57	„	53
5	„	„	Firma Max Sinaiberger & Söhne	29	„	28
6	„	„	Rüger Heinrich	56	„	52
7	„	„	Katscher Heinrich . . .	30	„	29
8	„	„	Witrofsky Alois u. Horowitz Philipp	55	„	51

Orientierungs-Nr. der Häuser	Orientierungs-Nr. in den Gassen und Plätzen	Pfarr-Bezirk	Namen der Eigenthümer	Conscr.-Nr.	Katastral-Gemeinde und Grundbuchs-bezeichnung	Einlage-zahl
9	Schüttg.	St. Magdal.	Katscher Heinrich . . .	31	Kröna	30
10	„	„	Schmachtel Jos. u. Josefine	54	„	50
11	„	„	Kodar Josefa	32	„	32
12	„	„	Bilansky Josef u. Marie .	53	„	49
14	„	„	Langer Francisca u. Carl	52	„	48
16	„	„	Postolka Jos. u. Magdalena	51	„	47
1	Schwarzag.	Altbrünn	Bum Carl, Bruno u. Rich., Schönaich Marie . . .	53	Altbrünn	57
2	„	„	Malik Josef und Kinder .	236	„	189
3	„	„	Kokal Edmund	260	„	205
5	„	„	Scherak Carl	262	„	206
1	Schwarzfeldg.	Obrowitz	Korwas Josef u. Veronika	41	Oberzeil	41
2	„	„	Benda Josef, Leopold und Hollas Bertha	40	„	40
3	„	„	Schlosser Ignaz u. Mathilde	132	„	364
4	„	„	Kimmel Josef u. Marie .	80	„	79
5	„	„	Ruschka Franz	169	„	363
6	„	„	Němetz Ladisl. u. Rosalie, dann Němetz Adalbert und Hermine	106	„	105
7	„	„	Wilcke Carl	60	„	366
8	„	„	Filipek Vincenz u. Marie	129	„	248
9	„	„	Reserviert	—	„	—
0, 11	„	„	dto.	—	„	—
12, 13	„	„	dto.	—	„	—
14	„	„	Wybiral Marie	75	„	232
15	„	„	Reserviert	—	„	—
16	„	„	Kwizda Aloisie u. Špirk Marie	88	„	87
17	„	„	Reserviert	—	„	—
18	„	„	Brzesowsky Theresia . .	70	„	250
19	„	„	Reserviert	—	„	—
20	„	„	Stadtgemeinde Brünn . .	81	„	80
21	„	„	Reserviert	—	„	—
22	„	„	Blindenwohlfahrtsverein f. Mähren u. Schlesien	194	„	520
23, 24	„	„	Reserviert	—	„	—
25, 26	„	„	dto.	—	„	—
27, 28	„	„	dto.	—	„	—
29, 30	„	„	dto.	—	„	—
31, 32	„	„	dto.	—	„	—
33	„	„	Kaiser Franz Josef-Kinder-spital	200	„	519
34	„	„	Reserviert	—	„	—
35, 36	„	„	dto.	—	„	—
37, 38	„	„	dto.	—	„	—
39	„	„	Jelinek Josef	97	„	96
40	„	„	Reserviert	—	„	—
42	„	„	Schneider Carl	216	„	550
44	„	„	Thanhofer Theodor und Hedwig	205	„	538
46	„	„	Wlassak Franz u. Marie	206	„	532
48	„	„	Reserviert	—	„	—
50	„	„	dto.	—	„	—

Orientierungs-Nr. der Häuser	Orientierungs-Nr. in den Gassen und Plätzen	Pfarr-Bezirk	Namen der Eigenthümer	Conscr.-Nr.	Katastral-Gemeinde und Grundbuchsbezeichnung	Einlagezahl
52	Schwarzfeldg.	Obrowitz	Weber Vincenz	193	Oberzeil	403
54	„	„	Medek Thomas u. Ludm.	169	„	434
56	Schwarzfeldg.	„	Mazal Franz u. Antonie	179	„	435
—	Hinter der Schwarzfeldg.	„	Ziegel- u. Baumaterialien-gesellschaft der Brünner Baumeister	201	„	334
1	Schwedeng.	St. Jakob	Stadtgemeinde Brünn, Töchterschule	610	Stadt	536
2	„	„	K. k. Aerar, Dicasterial-gebäude	1	„	6
3	„	„	Dr. Hochleitner Richard .	606	„	532
4	„	„	Bittner Julius u. Henriette	565	„	501
5	„	„	Klob Hermine, Hüeber Marie, Deycks Richard Dr. Gustav	608	„	534
6	„	„	Trawniczek Eduard u. Fanni	564	„	500
7	„	„	Burghart Anna	607	„	533
8	„	„	Trawniczek Eduard u. Fanni	564	„	500
10	„	„	Eisenstein Aloisie u. Sikora Amalia	593	„	520
12	„	„	Götzl Hermine	583	„	510
14	„	„	dto.	582	„	509
1	Schwertg.	St. Peter	Prager Carl, Prager Emrich, Prager Vincenzia, Ružička Arnold, Ružička Marie, Schimetschek Julie . .	361	„	321
2	„	„	Stadtgemeinde Brünn . .	355	„	315
3	„	„	Gallia Sigmund u. Selma	360	„	320
4	„	„	Knittel Jakob und Marie	356	„	316
5	„	„	Stadtg. Brünn (Rathhaus)	368	„	328
6	„	„	Prochaska Emma	357	„	317
7	„	„	Sylvester Adolf u. Ernestine	359	„	319
8	„	„	Havliček Franz und Marie	358	„	318
10	„	„	Putzker Carol. u. Janiczek Josef	335	„	295
1	Seilersteig	Altbrünn	Sedlaček Pet. u. Dlask Anna	39, 40	Bäckeng.	34, 35
2	„	„	Tesař Aloisie	38	„	33
1	Skenestr.	St. Peter	K. k. pr. Kaiser Ferdinands-Nordbahn	19	Mühlgraben	E
2	„	„	Demoliert	—	Bäckeng.	—
3	„	St. Magdal.	Deutsch Heinrich	89	Neustift	90
4	„	Altbrünn	K. k. Aerar (Aichamt) . .	63	Bäckeng.	57
1	Sonnenfelsg.	St. Johann	Brünn, Stadtgemeinde . .	549	Stadt	486
2	„	„	Brünn, Stadtgemeinde . .	463, 464	„	408
3	„	„	Pitsch Adolf	550	„	487
4	„	„	Brünn, Stadtgemeinde . .	524	„	466
5	„	„	Schmerda Katharina und Prokop Alexander . . .	551	„	488
7	„	„	Richter Francisca . . .	525	„	467
1	Spielberg	St. Peter	K. k. Aerar (Kaserne) . .	1	Spielberg	13
—	„	„	Brünner Wasserwerk . .	5	„	1

Orientierungs-Nr. der Häuser	Orientierungs-Nr. in den Gassen und Plätzen	Pfarr-Bezirk	Namen der Eigenthümer	Conscr.-Nr.	Katastral-Gemeinde und Grundbuchsbezeichnung	Einlagezahl
1	Spielbergg.	Altbrünn	Křivsky Carl	2	Bäckeng.	1
2	„	„	Sedlmayer Bertha . . .	120	„	111
3	„	„	Skazel Julie und Eugenie	3	„	2
4	„	„	Verein „Matice školská“ .	60	Kreuzg.	53
5	„	„	Wobratansky Will. u. Marie	4	Bäckeng.	3
6	„	„	Helvet. Kirchengem. (slav.)	61	Kreuzg.	54
7	„	„	Radkovsky Franz u. Marie	5	Bäckeng.	4
8	„	„	Garten	—	„	—
9	„	„	Rošicky Wenzel	6	„	5
10	„	„	Schmidt Sophie v. . . .	129	Kreuzg.	132
11	„	„	Jonaš Anna	7	Bäckeng.	6
12	„	„	Epstein Marcus Dr. . . .	21	Kreuzg.	19
13	„	„	Koudela Adele	—	„	404
15	„	„	Bohaček Francisca . . .	9	„	405
17	„	„	Kretschmer Heinrich . .	10	„	406
19	„	„	Firkusny Antonie . . .	—	„	407
21	„	„	Powolny Josef und Franz	—	„	408
23	„	„	Helan Alois u. Mathilde	188	„	127
25	„	„	Ripper Laura	—	Bäckeng.	13
27	„	„	Wetzel Caroline	—	Kreuzg.	410
29	„	„	Potáč Johann u. Antonie	—	„	131
31	„	„	Klang Marie	—	„	130
33	„	„	Kraus Alois, Josef, Victor, Barsanti Amalie u. Thüle Gabriele	—	„	129
35	„	„	Lepka Franz u. Barbara	338	„	738
37	„	„	Tacl Franz u. Sophie .	336	„	737
39	„	„	Metzner Marie	337	„	736
41	„	„	Arbter Josef u. Leopoldine	334	„	655
43	„	„	dto.	62	„	55
45–59	„	„	Reserviert	—	„	—
61	„	„	Korec Thomas, Dr. . . .	340	„	732
—	„	„	Martinek Franz	349	„	742
1	Spinnerg.	Obrowitz	Hlavka Carl	100	Unterzeil	215
2	„	„	Wollwaren-Industrie-Gesellschaft	40	Obrowitz	39
3	„	„	Hlavka Carl	123	Unterzeil	468
4	„	„	K. k. priv. Wollwaren-Industrie-Gesellschaft .	40	Obrowitz	40
5	„	„	Hlavka Carl	122	Unterzeil	469
6	„	„	Reserviert	—	Obrowitz	—
7	„	„	Hlavka Carl	185	Unterzeil	503
8	„	„	Reserviert	—	Obrowitz	—
9	„	„	Müller Leopoldine . . .	133	Unterzeil	487
10	„	„	Reserviert	—	Obrowitz	—
11	„	„	Pittlach Ernst	130	Unterzeil	486
12	„	„	Reserviert	—	Obrowitz	—
13	„	„	Schenk Franz	177	Oberzeil	481
14	„	„	Reserviert	—	„	—
15	„	„	K. k. Aerar (Lehranstalt für Textilindustrie) . . .	204	„	239
16, 18	„	„	Schwarz Moriz	214	Obrowitz	499
20, 22	„	„	Reserviert	—	„	—
24, 26	„	„	dto.	—	„	—

Orientierungs-Nr. der Häuser	Orientierungs-Nr. in den Gassen und Plätzen	Pfarr-Bezirk	Namen der Eigenthümer	Conscr.-Nr.	Katastral-Gemeinde und Grundbuchsbezeichnung	Einlagezahl
28	Spinnerg.	Obrowitz	Reserviert	—	Obrowitz	—
30	„	„	Wetterschneider Leopold	245	„	51
32	„	„	dto.	273	„	
1	Spitalwiese	„	Firma Gebrüder Schoeller	89	„	86
2	„	„	dto.	86	„	83
3	„	„	dto.	89	„	86
4	„	„	dto.	86	„	83
5	„	„	dto.	89	„	86
6	„	„	Schwarz Adolf	180	„	202
7	„	„	Mazel Hieronymus . . .	252	„	455
8	„	St.Magdal.	Laseker Richard, Edmund u. Otto u. RentèlAuguste	96	„	92
9	„	Obrowitz	Demoliert	—	„	89
10	„	St.Magdal.	Hecht Hugo	97	„	366
10a	„	„	dto.	—	„ Unterzeil	159 517
11	„	Obrowitz	Demoliert	—	Obrowitz	89
12	„	St.Magdal.	Firma Brüder Strakosch, Strakosch Jeanette und Dr. Strakosch Julius .	98	„	94
13	„	„	Stadtg. Brünn (Gas- und Elektricitätswerk) . .	90	„	87
14	„	„	Findeys Emilie u. Schauer Marie	101	„	97
15	„	Obrowitz	Schwarz Adolf	93	„	90
16	„	St.Magdal.	Steyrer Louise	102	„	98
17	„	Obrowitz	Hanaček Josef u. Therese	266	„	478
18	„	St.Magdal.	Findeys Emilie u. Schauer Marie	103	„	99
19	„	Obrowitz	Czeczowiczka Emil . . .	264	„	477
20	„	St.Magdal.	Holz Heinrich	105	„	101
21	„	„	Butscha August	—	„	522
23	„	„	Actiengesellsch. „Austria“	99	„	95
25	„	„	Freude Fridolin	100	„	96
27	„	„	Schuster Wilhelm . . .	254	„	458
29	„	„	Polach Math.u.Ambros Leo	—	„	288
31	„	„	Reserviert	—	„	—
33	„	„	Dederle Eduard u. dessen Kinder	183	„	285
35	„	„	Stehlik Josef	106	„	102
37	„	„	Großer Johann u. Sabine	189	„	286
39	„	„	Illek Wilhelm	108	„	105, 488
41	„	„	dto.	107	„	489
1	Stadthofplatz	St. Peter	Krocker Lina, Maierhofer-Grünbühel Ida, Freiin v., VavreczkaMarie u.Ther., Maly Vincenz, Freih. v.	282	Stadt	243
2	„	„	Brünn, Stadtg. (Stadthof)	265	„	240
3, 4	„	„	„Donau“, k. k. priv. Versicherungs-Gesellschaft	257	„	236
5	„	„	Benedictinerstift Raigern	263	„	238
6	„	„	Albrecht Fr. u. Francisca	344	„	304
7	„	„	Walter Anna	343	„	303

Orientierungs-Nr. der Häuser	Orientierungs-Nr. in den Gassen und Plätzen	Pfarr-Bezirk	Namen der Eigenthümer	Conscr. Nr.	Katastral-Gemeinde und Grundbuchsbezeichnung	Einlagezahl
2	Staffg.	Obrowitz	Kudla Robert u. Auguste	256	Obrowitz	460
4	„	„	dto.	91	„	466
6	„	„	Czerwinka C. u. Adam Math.	261	„	473
8	„	„	Czerwinka Carl	263	„	88
10	„	„	Bauplatz	—	„	89
1	Stefansg.	St.Magdal.	K. k. Aerar (böhm. Ober-Realschule)	72	Kröna	68
2	„	„	Matzek Josef und Anna .	21	„	21
3	„	„	Pollak Josef	93	„	86
4	„	„	Swoboda Conrad	99	„	115
6	„	„	Schmidl Israel und Mina	96	„	87
8	„	„	Schuster Josefiue . . .	—	„	118
10	„	„	dto.	—	„	119
1	Steing.	Altbrünn	Kinter Heinr. u. Johanna	73	Altbrünn	77
2	„	„	Dwořak Leopold. u. Wilh.	83	„	87
3	„	„	RosendorfskyRob.u.Antonie	174	„	520
4	„	„	Pfeifer Franz und Marie .	82	„	86
5	„	„	Nowak Alois	74	„	78
6	„	„	Mazourek Johanna und Bezděk Franz Erben .	81	„	85
7	„	„	Lindenthal Julie u. Fanni	75	„	79
8	„	„	SchlosserHeinr.u.Marianne	80	„	84
9	„	„	Bayer Aloisia	76	„	80
10	„	„	Weidlich Caroline, Anna, Francisca und Aloisie .	79	„	83
11	„	„	Obadalek Leop. u. Amalie	77	„	81
12	„	„	Mazorek Franz	175	„	523
13	„	„	Polach Anton u. Katharina	272	„	560
14	„	„	Elisabethinerinnen-Kloster	78	„	82
15	„	„	Fritsch Francisca . . .	224	„	180
17	„	„	Berechinák Ferdinand . .	115	„	119
17a	„	„	Pokorna Franz und Marie	201	„	603
19	„	„	Derbl Franz	215	„	593
21, 23	„	„	Reserviert	—	„	—
25	„	„	P. Kalvoda Franz . . .	289	„	637
27	„	„	Reserviert	—	„	—
29	„	„	Kriebl Ludmilla	194	„	586
31	„	„	Pluhař Rudolf	193	„	577
33	„	„	Petrželka Josef u. Amalia	192	„	578
35, 37	„	„	Reserviert	—	„	—
39	„	„	Hettmer Fridolin	181	„	537
41	„	„	Schubert Johann	182	„	536
—	„	„	Schuster Carl u. Katharina	276	„	214
—	Hinter d. Steing.	„	Brünn(Stadtgem.Schotter-bereitungsanlage . . .	281	„	320
1	Sterng.	Obrowitz	Weiß August	89	Unterzeil	209
2	„	„	Teuber Moritz, Edl. v. .	103	„	474
3	„	„	Raab Marie	122	Oberzeil	121
4	„	„	B. Fischmann & Co. . .	—	Unterzeil	361
5	„	„	Chadim Joh. u. Caroline	121	Oberzeil	120
6	„	„	B. Fischmann & Co. . .	130	„	244
7	„	„	Schiml Richard	118	„	117

Orientierungs-Nr. der Häuser	Orientierungs-Nr. in den Gassen und Plätzen	Pfarr-Bezirk	Namen der Eigenthümer	Conscr.-Nr.	Katastral-Gemeinde und Grundbuchsbezeichnung	Einlagezahl
8	Sterng.	Obrowitz	Bloch Moriz	166	Oberzeil	479
9	„	„	Kanka Josefine	61	„	369, 370
10	„	„	Čupr Carl	219	„	362
10a	„	„	Schenk Josef	203	„	242
11	„	„	Schieb Josef	90	„	89
12	„	„	Höfermayer Carl u. Bertha	65	„	243
1	Stiftg.	St.Magdal.	Unverbaut (Stiaßny Josef)	—	Mühlgraben	21
2	„	„	Pollak Heinrich	39	Kröna	36
3	„	„	Stiaßny Josef	24	Mühlgraben	21
4	„	„	Isr. Cultusgem. (Tempel)	3	„	3
5	„	„	Neumark Paul	23	„	20
6	„	„	Gärtner Auguste und Dr. Gärtner Eduard	22	„	19
8	„	„	Wohlmuth Siegm., Julius und Otto	—	„	22
10	„	„	dto.	19	„	24
12	„	„	dto.	21	„	18
1	Sturmg.	St.Thomas	Pawlu Franz	240	Kreuzg.	600
2	„	„	dto.	227	„	578
3	„	„	Kodal Marie und Peschl Adele	231	„	582
				225	„	579
4	„	„	Huber Alois	232	„	593
5	„	„	Sykora Carl	236	„	597
6	„	„	Pawlu Franz und Marie	233	„	594
7	„	„	Gloza Franz u. Eleonora	238	„	598
8	„	„	Pluhař Franz u. Francisca			
9	„	„	Wostry Isidor, Dr., Leopoldine und Elisabeth	234	„	595
				241	„	604
10	„	„	Kotzmann Marie	274	„	559
11	„	„	Alber Gottlob	270	„	641
12	„	„	Pavlu Franz	265	„	563
13	„	„	Alber Gottlob	272	„	642
14	„	„	Pavlu Franz			
15	„	„	Normann Audenhove Leopoldine Gräfin	258	„	568
				273	„	643
16	„	„	Pawlu Franz	271	„	576
17	„	„	Alber Gottlob			
				137	Große Neug.	131
1	Teichg.	„	Radosta Friederike	140	„	134
2	„	„	Müller Adolf und Sofie	275	„	214
3	„	„	Radosta Martin			
4	„	„	Reserviert	—	„	—
5	„	„		366	„	474
6	„	„	Schindler Ladislaus			
1	Tempelg.	St.Magdal.	Březowsky Josefa u. Erben nach Eduard Březowsky	2	Mühlgraben	2
2	„	„	SwobodaCäcilie,Marie sen. u. jun. und Neugebauer Hermann	4	„	4
3	„	„	Israel. Cultusgem., Tempel	3	„	3
4	„	„	Gärtner Auguste u.Gärtner Eduard, Dr.	22	„	19

Orientierung -Nr. der Häuser	Orientierung -Nr. in den Gassen und Plätzen	Pfarr-Bezirk	Namen der Eigenthümer	Conscr.-Nr.	Katastral-Gemeinde und Grundbuchsbezeichnung	Einlagezahl
1	Thalgasse	St.Thomas	Gerstner Franciska	28	Schwabeng.	40
2	„	„	K. k. Aerar (k. k. Technik)	32	„	24
3	„	„	Hodáč Fr., Dr. u. Gabriele	39	„	31
4	„	„	Baresch Julie u. d. Kinder	42	„	34
4a	„	„	Bareš Rudolf	43	„	35
5	„	„	Verein der Buchdrucker u. Schriftgießer Mährens	36, 37	„	28, 29
6	„	„	Schreinzer Heinrich	23	„	20
7	„	„	Wistržil Julie, Franz, Rud. und Flora	40	„	32
			Verein „Vesna“	22	„	19
8	„	„	Janiczek Marie Ottilie	38	„	30
9	„	„	Krinner Josefine	21	„	18
10	„	„	Janiczek Marie Ottilie	33	„	25
11	„	„	Fröhlich Marie	20	„	17
12	„	„	Fröhlich Hermine, Pauline, Emilie u. Richard	34	„	26
13	„	„	Steyskal Francisca	19	„	16
14	„	„	Kapaun Emilie	29	„	22
15	„	„	Placzek Caroline	18	„	15
16	„	„	Barta Josef	30	„	23
17	„	„	Fischel Alfr. Dr. u. Octavia	17	„	38
18	„	„	Rakuschan Marie	1	„	1
19	„	„	Philipp Egidius	16	„	37
20	„	„	Dlask Anna	2	„	2
21	„	„	BollmannFriedr.u.Caroline	15	„	14
22	„	„	Biach Johanna	3	„	3
23	„	„	Radnitzky Johanna	14	„	13
24	„	„	Makowsky Alexander	4	„	4
25	„	„	Stadtgemeinde Brünn	57	Kreuzg.	50
26	„	„	Willheim Jakob u. Therese	5	Schwabeng.	5
27	„	„	Neiß Anna	6	„	6
29	„	„	Koretz Ad. Dr., Carl u Clara	7	„	7
31	„	„	Bloch Moriz	8	„	8
33	„	„	Stepke Alois	9	„	9
35	„	„	Congregation d. barmherz. Schwestern d heil. Carl Borromäus in Prag	10, 11	„	10, 41
37, 39	„	„	dto.	12	„	11
41	„	„	Olberth Hubert	13	„	12
43	„	„	Medřicky Anton	144	Kreuzg.	474
45	„	„	Naske Alois und Bertha	142	„	455
47	„	„	Možišek Fanni	140	„	469
49	„	„	Kretschmer Amalie	141	„	468
51	„	„	Šindelař Leopold	152	„	471
53	„	„	Hampl Josef u. Caroline	160	„	480
55	„	„	Kowarzik Joh. u. Ottilie	163	„	485
57	„	„	Sykora Carl	182	„	498
59	„	„	Chobola Antonie	190	„	499
61	„	„	Friem Richard, Zahrada Marie	133	„	458
63	„	„	Wańura Hermine	199	„	157
65	„	„				
1	Theresienglacis	St.Thomas	Dwořak Franz	6, 7	Josefst. Graben	6
3	„	„	Hirsch Franz Josef	5	„	5

Orientierungs-Nr. der Häuser	Orientierungs-Nr. in den Gassen und Plätzen	Pfarr-Bezirk	Namen der Eigenthümer	Conscr.-Nr.	Katastral-Gemeinde und Grundbuchsbezeichnung	Einlagezahl
5	Theresienglacis	St.Thomas	Staehlin G. A. †	4	Josefst. Graben	4
7	„	„	Wessely Carl	2, 3	„	2, 3
9	„	„	Kußl Alois	1	„	1
11	„	„	Wohlmuth Siegm., Julius und Otto	15	Lederg.	15
13	„	„	dto.	14	„	14
15	„	„	Kohn Max	13	„	13
1	Tivolig.	„	Přehnalek Josefine	130	Kreuzg.	481
2	„	„	Hnatek Edmund	135	„	459
3	„	„	Mazel Hieronymus u. Anna	131	„	465
4	„	„	Karpelis Siegmund und Charlotte	136	„	476
5	„	„	Solařik Amalia	139	„	484
6	„	„	Mauer Matthias und Anna	145	„	477
7	„	„	Fiegert Anna	151	„	489
8	„	„	Siegl Eugen und Lousie	149	„	483
9	„	„	Smutka Hugo und Anna	183	„	537
10	„	„	Schwab Franz u. Francisca	148	„	487
11	„	„	Dvořák Anton u. Francisca	202	„	553
12	„	„	Manek Emanuel u. Auguste	146	„	486
13	„	„	Jellinek Carl und Anna	147	„	470
14	„	„	Pernitza Anna u. Petrasch Eduard	171	„	520
15	„	„	Watzek Leopoldine	210	„	569
16	„	„	Reserviert	—	„	—
17	„	„	Kotačka Johanna	212	„	571
18	„	„	Kopečný Theresia	54	„	49
19	„	„	Puschmann Mauriz	226	„	490
20	„	„	Hradetzky Adolf	154	„	493
21	„	„	Ritschl Gisela	217	„	590
22	„	„	Hradetzky Adolf	155	„	517
23	„	„	Hummer Josef, Dr. und Hermine	218	„	589
24	„	„	Preising Leopold	215	„	584
25	„	„	Winter Anna	211	„	577
26	„	„	Stigler-Stäven Wilh., Dr.	216	„	585
27	„	„	Kindermann Apollonia	220	„	588
28	„	„	Dvořak Juliane	221	„	599
29	„	„	Spitzer Salomon, Dr., und Melanie	222	„	587
30	„	„	Hafenrichter Andreas und Louise	239	„	602
31	„	„	HofmannHermann u.Marie	250	„	617
32	„	„	Martinek Francisca	264	„	625
33	„	„	Jirouschek Joh. u. Marie	253	„	623
34	„	„	Alber Gottlob	265	„	563
35	„	„	Normann Audenhove Leopoldine Gräfin	258	„	568
36	„	„	Kotzmann Marie	241	„	604
37	„	„	Pawlu Franz	270	„	641
38	„	„	dto.	255	„	525
39	„	„	dto.	275	„	640
40	„	„	dto.	257	„	626
41	„	„	dto.	276	„	644

Orientierungs-Nr. der Häuser	Orientierungs-Nr. in den Gassen und Plätzen	Pfarr-Bezirk	Namen der Eigenthümer	Conscr.-Nr.	Katastral-Gemeinde und Grundbuchsbezeichnung	Einlagezahl
42	Tivolig.	St.Thomas	Pawlu Franz	262	Kreuzg.	616
43	„	„	dto.	277	„	645
44	„	„	Minarz Louise	261	„	628
45	„	„	Pawlu Franz	278	„	646
46	„	„	Koretz Adolf, Dr. und Josefine	263	„	629
47	„	„	Pawlu Franz	325	„	632
48	„	„	Kamm Ottilie	267	„	630
49	„	„	Pawlu Franz	326	„	717
50	„	„	dto.	266	„	622
51	„	„	dto.	327	„	718
52	„	„	dto.	268	„	621
53	„	„	Reserviert	—	„	—
54	„	„	Pawlu Franz	254	„	610
55, 57	„	„	Reserviert	—	„	—
59	„	„	Pawlu Franz	331	„	720
61	„	„	dto.	332	„	638
1	Traubeng.	Altbrünn	Střiž Berta u. Klimesch Josefine	119	„	111
2	„	„	Offermann Karl Dr., Frh. v.	195	„	535
3-8	„	„	Bestehen nicht	—	„	—
9	„	„	Dočkal Hildegarde	345	„	740
10	„	„	Besteht nicht	—	„	—
11	„	„	Blitzfeld Rudolf Dr.	118	„	110
1	Trautenbergerg.	St. Jakob	K. k. Aerar (I. deutsches Gymnasium)	609	Stadt	535
2	„	„	Trapp Antonie	245	„	229
4	„	„	Leuschner Emma	592	„	519
6	„	„	Deutsch-evang. Schule	600	„	527
1	Ugartestr.	Altbrünn	Koukal Gust. u. Philippine	39	Altbrünn	43
2	„	„	Firma K. k. priv. Elisen-thal.er Spinnfabrik von Aron und Jakob Löw Beers Söhne	226	„	182
3	„	„	Schuldes August	38	„	42
4	„	„	Selb Adolf	222	„	179
5	„	„	Peschina Heinrich, Dr. und Adele	232	„	186
6	„	„	Gomperz Max und Julius	237	„	190
7	„	„	Krones Victor, Edgar und Julius	229	„	184
8	„	„	Bauplatz	—	„	187
9	„	„	Blondiau Conrad	221	„	178
10	„	„	Gomperz Max und Julius	233	„	187
11	„	„	Olejnik Josefa	184	„	543
12	„	„	Rakuschan Ferdinand u. Lang Marie	239	„	192
13	„	„	Kment Theresia und Carl	225	„	181
14	„	„	Kupčik Franz	30	„	34
15	„	„	Pollak Ludmilla, Herbst Carl und Robert	31	„	35

Orientierungs-Nr. der Häuser	Orientierungs-Nr. in den Gassen und Plätzen	Pfarr-Bezirk	Namen der Eigenthümer	Conscr.-Nr.	Katastral-Gemeinde und Grundbuchsbezeichnung	Einlagezahl
16	Ugartestr.	Altbrünn	Kupčik Franz	30	Altbrünn	34
17	„	„	Dreßler Alfred u. Marie	32	„	610
18	„	„	Freyschlag Jos. u. Juliane	29	„	40
1	Uhlandg.	„	Reserviert	—	Kreuzg.	—
2	„	„	Benesch Anast. und Joh.	342	„	656
3	„	„	Kretschmer Joh. u. Barbara	350	„	779
4	„	„	Pomp Anna u. Olbrich Aug.	323	„	667
5	„	„	Reserviert	—	„	—
6	„	„	Hajek Frz. u. Hildegarde	322	„	666
1	Urnbergg.	Altbrünn	Kafka Josef und Marie	117	„	109
2	„	„	Hampl Max und Marie	333	„	728
1	Van der Straßg.	St.Thomas	K. k. Aerar (k. k. Böhm. Gymnasium)	190	Große Neug.	248
2	„	„	Schipka Carl	189	„	254
3	„	„	Dvořak Franz A.	216	„	278
4	„	„	v. Paulowitz Ilka	225	„	290
5	„	„	Dvořak Franz A.	217	„	278
6	„	„	dto.	228	„	295
1	Waisenhausg.	„	Soltan Marie	181	Kreuzg.	510
2	„	„	Pollak Franz	169	„	123
3	„	„	Ottny Ernestine	192	„	511
4	„	„	Dolejši Marie	175	„	124
5	„	„	„Mariahilf“ Krankenunterstützungs- und Beerdigungsverein in Brünn	187	„	512
6	„	„	Rettschlag Gust. (Magazin)	—	„	126
7	„	„	Städt. Knaben-Waisenhaus	36	„	33
8	„	„	Rettschlag Gustav	237	„	128
9	„	„	Weinberger Leopold, Dr.	138	„	473
10	„	„	Reserviert	—	„	—
11	„	„	Riedl Amalie und Wibiral Anna	132	„	472
12	„	„	Kudrnaczek Friedrich u. Eleonora	49	„	44
13	„	„	Pernitza Anna, Petrasch Eduard	171	„	520
14	„	„	Congregation d. barmherz. Schwestern vom heil. Franciscus v. Assisi	50	„	45
15	„	„	Dvořak Anton u. Francisca	202	„	553
16	„	„	Congregation d. barmherz. Schwestern vom heil. Franciscus v. Assisi	51	„	46
17	„	„	Pflanzer Joh. u. Francisca	205	„	488
18	„	„	Patriotischer Landeshilfsverein für Mähren und Patriotischer Frauenhilfsverein für Mähren	52	„	47
19	„	„	Walenta Wenzel und Francisca	177	„	524
20	“	„	Tomaschek Francisca	53	„	48

Orientierungs-Nr. der Häuser	Orientierungs-Nr. in den Gassen und Plätzen	Pfarr-Bezirk	Namen der Eigenthümer	Conscr.-Nr.	Katastral-Gemeinde und Grundbuchsbezeichnung	Einlagezahl
21	Waisenhausg.	St.Thomas	Hudetz Antonie	178	Kreuzg.	523
22	„	„	Jellinek Carl und Anna	147	„	470
23	„	„	Pinkas Adolf	180	„	534
24	„	„	Krasser Amalie	223	„	558
26	„	„	Pallas Carl und Louise	224	„	574
28	„	„	Primas Sophie u. d. Kinder	246	„	575
30	„	„	Thomas Anna	245	„	601
1	Walkerg.	Obrowitz	Stadtg. Brünn (Turnhalle)	85	Obrowitz	81
2	„	„	Firma Gebrüder Schoeller	25	Unterzeil	150
1	Wannieckstr.	St.Magdal.	Windholz Jeanette und Bertha	133	Obrowitz	130
2	„	„	Tirala Ludowika	140	„	137
3	„	„	Śromota Johann	259	„	462
4	„	„	Reserviert	—	„	—
5	„	„	Richter Alois	260	„	461
6	„	„	Reserviert	—	„	—
7	„	„	Storek Heinrich	134		131
8 bis 11	„	„	Reserviert	—	„	—
12	„	„	Lindner Joh. G. u. Merz Josef	159	„	261
13, 14	„	„	Reserviert	—	„	—
15	„	„	Haas Gustav, Dr.	270	„	485
16	„	„	Reserviert	—	„	—
17	„	„	Haas Gustav, Dr.	271	„	490
18 bis 29	„	„	Reserviert	—	„	—
30	„	„	Klazar Franz u. Heinrich	187	„	248
32	„	„	Katscher Heinrich	158	„	158
34	„	„	Kotzmich Jos. und Marie	138	„	135
1	Wasserg.	Altbrünn	K. k. Aerar (Aichamt)	63	Bäckeng.	57
1a	„	„	Eichler Fr. u. Ráž Anton	122	„	115
3	„	„	Hirt Hugo	62	„	56
5	„	„	Büchler David und Mina	12	Straßeng.	11
7	„	„	Uhlíř Franz und Marie	10, 11	„	9, 10
9	„	„	Stadtgem. Brünn, Wasserwerks-Bureaux	8, 9	„	8
11	„	„	Agner Aloisia	6, 7	„	6, 7
13	„	„	Kment Moriz sen. u. jun.	5	„	5
15	„	„	Mathon Theresia u. Milica	4, 3	„	3, 4
17	„	„	Schilhan Carl J.	2	„	2
19	„	„	Hoffmann Carl und Marie	1	„	1
21	„	„	Illek Adolf	33	„	32
23	„	„	Hauck Marie	32	„	31
1	Wawrastr.	St.Magdal.	K. k. priv. Ferd.-Nordbahn (Magazins-Gebäude)	—	Neustift	E
2	„	Altbrünn	Deutsch Heinrich	89	„	90
3	„	St.Magdal.	K. k. priv. Ferd.-Nordbahn	81	„	82
4	„	Altbrünn	K. k. Aerar (Aichamt)	63	Bäckeng.	57
5	„	St.Magdal.	Ondrak Johanna	82	Neustift	83
6	„	Altbrünn	Postolka Josef u. Magdal.	15, 16	Straßeng.	14, 15
7	„	„	Firma David v. Gutmann	18	„	17

Orientierungs-Nr. der Häuser	Orientierungs-Nr. in den Gassen und Plätzen	Pfarr-Bezirk	Namen der Eigenthümer	Conscr.-Nr.	Katastral-Gemeinde und Grundbuchsbezeichnung	Einlagezahl
8	Wawrastr.	Altbrünn	Hampl Josef und Caroline	14	Straßeng.	13
9	„	„	Preising Marie	17	„	16
10	„	„	Neugebauer Julie, Karl u. Hermine	13	„	12
11	„	„	Czep Franz u. Aurelie . .	19	„	18
12	„	„	Büchler David und Mina	12	„	11
13	„	„	Hladil Johann	20, 21	„	19, 20
14	„	„	Uhlíř Franz und Marie .	10, 11	„	9, 10
15	„	„	K. k. Aerar, II. deutsches Ober-Gymnasium . . .	90	Neustift	91
16	„	„	Stadtgem. Brünn, Wasserwerks-Bureaux	8, 9	Straßeng.	8
17	„	„	Witw.- u. Waisenpensionsinstitut des bewaffneten Bürgercorps in Brünn .	132	Neustift	120
18	„	„	Agner Aloisie	6, 7	Straßeng.	6, 7
19	„	„	Tomola Joh. u. Elisabeth	22	„	21
20	„	„	Kment Moriz sen. u. jun.	5	„	5
21	„	„	Tomola Joh. u. Elisabeth	23, 24	„	22, 23
22	„	„	Mathon Theresia u. Milica	3, 4	„	3, 4
23	„	„	Oplustil Ferdinand . . .	25	„	24
24	„	„	Schilhan Carl J.	2	„	2
25	„	„	Měrzinský Marie u. Anton	26	„	25
26	„	„	Hoffmann Carl und Marie	1	„	1
27	„	„	Fuchs Francisca	27	„	26
28	„	„	Illek Adolf	33	„	32
29	„	„	Chloupek Ernst u. Barb.	28	„	27, 33
30	„	„	Hauck Marie	32	„	31
31	„	„	Schilhan Marie	29	„	28
32	„	„	Aktiengesellschaft der Altbrünner Lederwerke	7	Lackerwiese	7
33	„	„	Schilhan Rudolf, Marie und Josef	30	Straßeng.	29
34	„	„	K. k. priv. mähr. Escomptebank	91	Neustift	92
35	„	„	Hauck Marie (Baustelle) .	—	Straßeng.	30
36	„	„	Hollefeld Rosalia	20	St. Annagrund	13
37	„	„	Hauck Marie (Baustelle) .	—	Neustift	119
38	„	„	Redlich Friedr., Carl und Heinrich	21, 22	St. Annagrund	14
39	„	„	Unverbaut	—	Neustift	115
40	„	„	Spitz Heinrich, Berthold u. Sofie	23, 24	St. Annagrund	15
41	„	„	Schipka Carl	106	Neustift	104
42	„	„	Redlich Friedr., Carl und Heinrich	25	St. Annagrund	16
43	„	„	Schickardt Bertha . . .	103	Neustift	101
44	„	„	Redlich Friedr., Carl und Heinrich	26	St. Annagrund	17
45	„	„	Kouřil Johann u. Helene	134	Neustift	287
46	„	„	Firma k. k. priv. Elisenthaler Spinnfabrik von Aron & Jakob Löw-Beers Söhne	226	Altbrünn	182
47	„	„	Neusser Valentin	126	Neustift	117
49	„	„	Gartengrund (Redlich) .	—	„	116

Orientierungs-Nr. der Häuser	Orientierungs-Nr. in den Gassen und Plätzen	Pfarr-Bezirk	Namen der Eigenthümer	Conscr.-Nr.	Katastral-Gemeinde und Grundbuchsbezeichnung	Einlagezahl
51	Wawrastr.	Altbrünn	Spitz Sofie	92	Neustift	93
53	„	„	Fischer Josef	99	„	97
55	„	„	Papoušek Caroline . . .	108	„	106
57	„	„	Großmann Carl	109	„	107
59, 61	„	„	K. k. Aerar (Böhm. Lehrerin.-Bildungs-Anstalt) . .	110, 111	„	108, 109
63	„	„	Hajek Josef	112	„	110
65	„	„	dto.	113	„	111
67	„	„	dto.	114	„	112
69	„	„	Svoboda Franz	116	„	113
71	„	„	Tuschak Josef u. Charlotte	87	„	88
73	„	„	Januška Elisabeth . . .	96	„	96
1	Weinbergg.	Altbrünn	Ambros Julie	43	Wienerg.	41
2	„	„	Stadtgemeinde Brünn . .	238	Altbrünn	587
4 bis 8	„	„	Reserviert	—	„	—
10	„	„	Mistelsteiger Marie . . .	227	„	183
12 bis 18	„	„	Reserviert	—	„	—
20	„	„	Löw Beer Leopold . . .	278	„	600
22	„	„	Landwirtsch. Vorschusscassa in Mysloschowitz	210	„	492
24	„	„	Eder Anna u. Topolanek Marie	209	„	193
26	„	„	Landw. Sparcassa in Mislo-schowitz	240	„	567
28	„	„	dto.	159	„	568
30	„	„	Bulla Johann und Marie .	241	„	194
32	„	„	Reserviert	—	„	—
34	„	„	Bulla Johann und Marie .	218	„	490
36, 38, 40	„	„	Neugebauer Vincenz und Anna	291	„	484
42	„	„	Topinka Fr. u. Francisca	271	„	483
44 46, 48	„	„	Reserviert	—	„	
50	„	„	Měřinsky Anton u. Kinder	54	Wienerg.	51
52	„	„	Riedl Apollonia	263	Altbrünn	207
54	„	„	Mazourek Franz	280	„	615
—	„	„	Stadt Brünn (Epidemiespital)	179	„	457
1	Wienerg.	„	Sabbath Adele u. Willheim Pauline und Elisabeth .	57	„	61
2	„	„	Stadtgemeinde Brünn . .	190	„	550
3	„	„	Sabbath Adele u. Willheim Pauline und Elisabeth .	58	„	62
4	„	„	Brňak Vinc. Marie . . .	85	„	89
5	„	„	Kloster der Barmherzigen in Altbrünn	59	„	63
6	„	„	Lustig Anna	84	„	88
7	„	„	Convent der barmherzigen Brüder	60	„	64
8	„	„	Lustig Leopold	13, 14	„	13
9	„	„	Skazel Julie u. Eugenie .	64	„	68
10	„	„	Dwořak Leopoldine und Dwořak Wilhelm . . .	83	„	87

Orientierungs-Nr. der Häuser	Orientierungs-Nr. in den Gassen und Plätzen	Pfarr-Bezirk	Namen der Eigenthümer	Conscr.-Nr.	Katastral-Gemeinde und Grundbuchsbezeichnung	Einlagezahl
11	Wienerg.	Altbrünn	Pitta Johann u. Francisca	65	Altbrünn	69
12	,,	,,	Kinter Heinr. u. Johanna	73	,,	77
13	,,	,,	Adam Adalb. u. Katharina	230	,,	185
14	,,	,,	Kinter Heinr. u. Johanna	72	,,	76
15	,,	,,	Christ Ludwig	66	,,	70
16	,,	,,	Giec Justin und Barbara	178	,,	534
17	,,	,,	Spatzek Edmund u. Anna	67	,,	71
18	,,	,,	Lindenthal Ernst	71	,,	75
19	,,	,,	Eichler Eleonora u. Emilie	270	,,	211
20	,,	,,	Lindenthal Ernst	71	,,	75
21	,,	,,	Preßburger Francisca . .	68	,,	72
22	,,	,,	Lindenthal Ernst	71	,,	75
23	,,	,,	Preßburger Robert und Francisca	69	,,	73
24	,,	,,	Kinter Heinr. u. Johanna	247	,,	198
25	,,	,,	Preßburger Robert und Francisca	69	,,	73
26	,,	,,	Stadtg. Brünn (Schule) .	217	,,	587
27	,,	,,	Altbrünner Pfarrkirche .	70	,,	74
28	,,	,,	Stadtg. Brünn (Schule) .	217	,,	587
29	,,	,,	Nawratil Eva	44	Wienerg.	42
30	,,	,,	Stadtgemeinde Brünn . .	238	Altbrünn	587
31	,,	,,	Mudrich Thom. u. Therese	1	Wienerg.	1
32	,,	,,	Ambros Julie	43	,,	41
33	,,	,,	Spar- und Vorschuss-Consortium des I. allg. Beamtenverein. d. öst.-ung. Monarchie in Brünn . .	2	,,	2
34	,,	,,	Kostelnik Carl	42	,,	40
35	,,	,,	Spar- und Vorschuss-Consortium des I. allg. Beamtenverein. d. öst.-ung. Monarchie in Brünn . .	3	,,	3
36	,,	,,	Magda Francisca	41	,,	39
37	,,	,,	Spar- und Vorschuss-Consortium des I. allg. Beamtenverein. d. öst.-ung. Monarchie in Brünn . .	4	,,	4
38	,,	,,	Kaspar Franz	40	,,	38
39	,,	,,	Spar- und Vorschuss-Consortium des I. allg. Beamtenverein. d. öst.-ung. Monarchie in Brünn . .	5	,,	5
40	,,	,,	Vašak Francisca u. Juliana	39	,,	37
41	,,	,,	Widhalm Wilh., Friedrich, Ludwig, Konrad, Marie, Joh. u. Kroupa Auguste	6	,,	6
42	,,	,,	Weidlich Josefine und Ida	38	,,	36
43	,,	,,	Karafiat Leopoldine . .	7	,,	7
44	,,	,,	Hallas Anna	37	,,	35
45	,,	,,	Kellner Franz u. Seide Ther.	8	,,	8
46	,,	,,	Widhalm Marie	45	,,	43
47	,,	,,	Kraupa Francisca	9	,,	9
48	,,	,,	Neugebauer Hermann . .	36	,,	34
49	,,	,,	Lhotsky Jos. u. Theresia	10	,,	10

Orientierungs-Nr. der Häuser	Orientierungs-Nr. in den Gassen und Plätzen	Pfarr-Bezirk	Namen der Eigenthümer	Conscr.-Nr.	Katastral-Gemeinde und Grundbuchsbezeichnung	Einlagezahl
50	Wienerg.	Altbrünn	Karpinsky Antonie . . .	35	Wienerg.	33
51	,,	,,	Navratil Johanna Anna .	11	,,	11
52	,,	,,	Grňa Ferd. u. Anna . .	33, 34	,,	32
53	,,	,,	Starhon Martin u. Josefa	12	,,	12
54	,,	,,	Grňa Ferd. u. Anna . .	32	,,	32
55	,,	,,	Grabner Theresia	13	,,	13
56	,,	,,	Mihofsky Anton u. Bertha	31	,,	31
57	,,	,,	Penka Franz und Antonia	14	,,	14
58	,,	,,	Rosendorfsky Julius und Marie	30	,,	30
59	,,	,,	Böhm Anton	15	,,	15
60	,,	,,	Šedivý Josef und Marie .	29	,,	29
61	,,	,,	Ludl Johann Erben . . .	16	,,	16
62	,,	,,	Molisch Johann u. Marie	28	,,	28
63	,,	,,	Klein Robert und Anna .	17	,,	17
64	,,	,,	Kratochwil Johann . . .	27	,,	27
65	,,	,,	Golliasch Anna	18	,,	18
66	,,	,,	Kinzl Anna u. Kinder Alois, Antonie u. Ernestine .	26	,,	26
67	,,	,,	Dazin Jos. u. Pokora Olga und Wilhelm	19	,,	19
68	,,	,,	Waschak Johann u. Josefa	25	,,	25
69	,,	,,	Kinzl Leop. u. Katharina	20	,,	20
70	,,	,,	Hennemann Aug. u. Marie	24	,,	24
71	,,	,,	Bauer Jakob	21	,,	21
72	,,	,,	Punčochař Peregrin, dann Tomanek Katharina u. deren Kinder	23	,,	23
74	,,	,,	Knirsch Josef und Amalia	22	,,	22
76	,,	,,	Seyfried Marie	52	,,	52
78	,,	,,	Stadtg. Brünn (Linienamtsgebäude)	56	,,	—
—	,,	,,	Städtischer Friedhof . .	275	Altbrünn II. Th.	1
1	Winterhollerpl.	St. Thomas	K. k. Aerar (deutsche Staatsgewerbeschule) .	311	Große Neug.	352
2	,,	,,	Dwořak Franz A.	216, 217	,,	278
3	,,	,,	dto.	218	,,	279
4	,,	,,	dto.	219, 220	,,	280
5	,,	,,	dto.	207	,,	262
6	,,	,,	dto.	241	,,	263
7	,,	,,	dto.	242	,,	264
8	,,	,,	Kletzl Eugenie	292	,,	324
9	,,	,,	Wertheimer Manfred und Johanna	306	,,	325
10	,,	,,	Kuhn Robert und Fritz .	307	,,	326
11	,,	,,	Fleischhacker Martin . .	295	,,	372
12	,,	,,	Bloch Simon	300	,,	373
13	,,	,,	Fleischhacker Martin . .	149	Oberzeil	467
14	,,	,,	dto.	148	,,	400
15	,,	,,	Dwořák Franz A. u. Marie	147	,,	391
16	,,	,,	dto.	144	,,	390
17	,,	,,	dto.	145	,,	389
18	,,	,,	Schinzl Gabriele	146	,,	384
19	,,	,,	Zabil Wenzel	68	,,	256

Orientierungs-Nr. der Häuser	Orientierungs-Nr. in den Gassen und Plätzen	Pfarr-Bezirk	Namen der Eigenthümer	Conscr.-Nr.	Katastral-Gemeinde und Grundbuchsbezeichnung	Einlagezahl
20	Winterhollerpl.	St.Thomas	Biberle Carl	160	Oberzeil	376
21	„	„	Přikryl Johann	208	Große Neug.	277
22	„	„	Stadtgem. Brünn (Böhm. Volksschule)	201	„	274
23	„	„	Patriot. Landeshilfsverein für Mähren	192	„	243
1	Winzerg.	Altbrünn	Broschek Jak. u. Johanna	186	Kreuzg.	364, 365
2	„	„	Czernuschka W u. Lhotta C.	123	„	115
4	„	„	Veškrňa Andreas u. Anna	124	„	116
6	„	„	Pollaczek Wolf	124	„	117
1	Wranauerg.	Obrowitz	Kunz Franz u. Anna	41	Obrowitz	42
2	„	„	Reserviert	—	„	—
3	„	„	Stadt Brünn, Doppelvolksschule	182	„	136
3a	„	„	Lehky Anna	217	„	194
4	„	„	Reserviert	—	„	—
5	„	„	Lehky Josef	68	„	68
6	„	„	Reserviert	—	„	—
7	„	„	Münster Thom. u. Johann	63	„	63
7a	„	„	Pančiř Al. u. Weiß Arthur	278	„	501
8, 10	„	„	Reserviert	—	„	—
9	„	„	Arbeiter-Kranken- u. Pensionscassa d. Schafwollwarenfabriken u. Lohnetablissements in Brünn	73	„	72
9a	„	„	dto.	74	„	72
9b	„	„	dto.	75	„	72
11	„	„	dto.	72	„	72
12, 13	„	„	Reserviert	—	„	—
14, 15	„	„	dto.	—	„	—
16	„	„	dto.	—	„	—
17	„	„	Hlauch Josef u. Marie	206	„	391
18	„	„	Reserviert	—	„	—
19	„	„	Lorenz Anton und Anna	203	„	281
20	„	„	Uhlíř Ferdinand	191	„	364
21	„	„	Richter Alois	204	„	382
22	„	„	Marischler Anna	190	„	329
23	„	„	Richter Marie	233	„	383
24	„	„	Bernhard Nikolaus	216	„	412
25	„	„	Mysloschowitzer Sparcassa	219	„	404
26	„	„	Purchart Adele	209	„	390
27	„	„	Till Eduard und Methud	218	„	408
28	„	„	Horak Johann u. Anna	202	„	378
29	„	„	Němetz Franz	231	„	405
30	„	„	Lustig Johann	223	„	398
32	„	„	Haller Alois	208	„	389
34	„	„	Jäger August	83	„	395
1	Zehentg.	St.Magdal.	Hrubschitz, bäuerl. Vorschusscassa	171	Dörnrössel	417
2	„	„	Reserviert	—	„	—
3	„	„	Hrubschitz, bäuerl. Vorschusscassa	175	„	419

Orientierungs-Nr. der Häuser	Orientierungs-Nr. in den Gassen und Plätzen	Pfarr-Bezirk	Namen der Eigenthümer	Conscr.-Nr.	Katastral-Gemeinde und Grundbuchsbezeichnung	Einlagezahl
4	Zehentg.	St.Magdal.	Pawlan Joh. und Cäcilie	185	Dörnrössel	349
5	„	„	Waňura Alois und Marie	184	„	441
6	„	„	Schnejdar Leop. u. Auguste	142	„	88
7, 8, 9	„	„	Reserviert	—	„	—
10	„	„	Paczofsky Francisca	99	„	91
12	„	„	Domes Anton u. Caroline	183	„	217
14	„	„	Staatseisenbahngesellsch.	62	„	E
16	„	„	dto.	64	„	E
1	Zeile	St.Thomas	Demoliert	—	—	—
2	„	St.Magdal.	Weiß Antonia	11	Lederg.	11
3	„	Obrowitz	Oppenheim Ad. u. Pauline	79	Unterzeil	200
4	„	„	Bauer Franz und Johanna	1	„	128
5	„	„	Hollausch Albert	78	„	199
6	„	„	Richards Richard	2	„	129
7	„	„	Beyer Theodor	77	„	198
8	„	„	Wejmann Francisca	3	„	130
9	„	„	Wägner Wilhelm	84	„	205
10	„	„	Prziza Leopold, Alois und Eduard, Dr.	4, 86	„	131, 206
11	„	„	Hofner Mathias u. Mathilde	83	„	204
12	„	„	Eckstein Lazar	5	„	132
13	„	„	Neugebauer Josef, Victor und Richard	76	„	197
14	„	„	Eckstein Lazar	6	„	133
15	„	„	Novotný Wilh. u. Josefine	75	„	196
16	„	„	Török de Erdöd Marie Edle von Bauer, Hermine, Theod., Dr. Theodor u. Valerie	7	„	134
17	„	„	Werner Gust. u. Leopoldine	74	„	195
18	„	„	Pelikan Antonia	8	„	135
19	„	„	Dohnalek Josef	73	„	194
20	„	„	Janowitz Carl	9	„	136
21	„	„	Tandler Gustav u. Jakob	72	„	193
22	„	„	Kürschner Adolf	10	„	137
23	„	„	Metny Marie	71	„	192
24	„	„	Kürschner Adolf	11	„	138
25	„	„	v. Unkelhäuser Josefine	69, 70	„	190, 191
26	„	„	Kürschner Adolf	12	„	138
27	„	„	Rößer Josef und Amalia	68	„	189
28	„	„	Suchy Heinrich	13	„	139
29	„	„	Dvořak Ottokar u. Rosalie	67	„	188
30	„	„	Grosser Aloisie u. d. Erben nach Anton Grosser	14	„	140
31	„	„	Julinek Johann	66	„	187
32	„	„	Strakosch Isidor	15, 16	„	141
33	„	„	Mandl Alois	65	„	186
34	„	„	Schenk Franz und Anna	17	„	142
35	„	„	Mandl Alois	64	„	185
36	„	„	Habernek Gustav	18	„	143
37	„	„	Schwab Wenzel, Slawik Theresia, Freude Emma, Felix u. Auguste	52	„	174
38	„	„	Schwarz Siegmund	19, 20	„	144

Orientierungs-Nr. der Häuser	Orientierungs-Nr. in den Gassen und Plätzen	Pfarr-Bezirk	Namen der Eigenthümer	Conscr.-Nr.	Katastral-Gemeinde und Grundbuchs-bezeichnung	Einlage-zahl
39	Zeile	Obrowitz	Schwab Wenzel, Slawik Theresia, Freude Emma, Felix u. Auguste . . .	52	Unterzeil	174
40	„	„	Pohl Karl	21	„	145
41	„	„	Bracegirdle Theodor . .	51	„	173
42	„	„	Helcelet Louise	22	„	146
43	„	„	Heinisch Eugen	50	„	172
44	„	„	Ziegler David	23	„	147, 528
44a	„	„	Klazar Franz u. Heinrich	137	„	148
45	„	„	Nowotny Ant. u. Mathilde	49	„	171
46	„	„	Schoeller Emilie v. . . .	107	„	221
47	„	„	Korngold Johanna . . .	48	„	170
48	„	„	Firma Gebrüder Schoeller	24	„	149
49	„	„	Ruber Mathilde, Edle v. .	47	„	169
50	„	„	Firma Gebrüder Schoeller	25	„	150
51	„	„	Werner Gustav und Leopoldine, Wondraczek Josef jun.	46	„	168
52	„	„	Stadtg. Brünn, Turnhalle	85	Obrowitz	81
53	„	„	Troller Ludwig, Samuel, Heinrich und David . .	45	Unterzeil	167
54	„	„	Fehlt	—	—	—
55	„	„	Pisko Arthur	44	Unterzeil	166
56	„	„	Fehlt	—	—	—
57	„	„	Fassel Richard und Rosa	42, 43	Unterzeil	165, 359
58	„	„	Schnabl Johanna	87	Obrowitz	84
59	„	„	Rausch Raimund, Marie und Franz	41	Unterzeil	527
60	„	„	Müller Adolf	78	Obrowitz	75
61	„	„	Stadtgem. Brünn (Schule)	39, 40	Unterzeil	163
62	„	„	Hecht Emanuel	37	Obrowitz	36
63	„	„	Potměschil Heinrich . .	38	Unterzeil	162
64	„	„	Schmal Adolf	36	Obrowitz	35
65	„	„	Reibhorn Johann	37	Unterzeil	161
66	„	„	Haupt L. Frh. v. Buchenrode	35	Obrowitz	34
67	„	„	Reibhorn Johann	36	Unterzeil	161
68	„	„	Teuber Josef und Eugen, Edle v.	33, 88	Obrowitz	32, 85
69	„	„	Reibhorn Johann	35	Unterzeil	161
70	„	„	Samek Robert	32	Obrowitz	31
71	„	„	K. k. Aerar (Landesgericht in Strafsachen)	34	Unterzeil	159
72	„	„	Fuhrmann Moriz	58	Obrowitz	58
73	„	„	Stadtgemeinde Brünn (Armenhaus)	33	Unterzeil	158
74	„	„	Firma Adolf Löw & Sohn	31	Obrowitz	30
75	„	„	Biber Josef, Carl, Eugen, Johann u. Welzig Adele	32	Unterzeil	157
76	„	„	Firma Adolf Löw & Sohn	30	Obrowitz	28
77	„	„	Paleczek Johanna	31	Unterzeil	156
78	„	„	Firma Adolf Löw & Sohn	30	Obrowitz	26
79	„	„	Mazač Johann	30	Unterzeil	155
80	„	„	Firma Adolf Löw & Sohn	29	Obrowitz	27
81	„	„	Noß Wenzel Erben . . .	29	Unterzeil	154
82	„	„	Firma Adolf Löw & Sohn	28	Obrowitz	26

Orientierungs-Nr. der Häuser	Orientierungs-Nr. in den Gassen und Plätzen	Pfarr-Bezirk	Namen der Eigenthümer	Conscr.-Nr.	Katastral-Gemeinde und Grundbuchs-bezeichnung	Einlage-zahl
83	Zeile	Obrowitz	Neugebauer Herm. u. Sofie	28	Unterzeil	153
84	„	„	Pawlu Franz	64	Obrowitz	64
85	„	„	Pantuček Josef und Anna	27	Unterzeil	152
86	„	„	Pawlu Franz	282	Obrowitz	519
87	„	„	Reichart Josefine	26	Unterzeil	151
88	„	„	Pawlu Franz	283	Obrowitz	520
89	„	„	Zemann Franz und Josefa	38	„	37
90	„	„	Pawlu Franz	64	„	516
91	„	„	Münster Thom. u. Johann	34	„	33
93	„	„	Schimpersky Wenzel und Antonie	60	„	60
95	„	„	Siegl Raimund A. u. Marie	55	„	55
97	„	„	Schmal Friedrich	56	„	56
99	„	„	Oplusstil Felix	59	„	59
101	„	„	Hartmann Kath. u. d. Kinder	61	„	61
103	„	„	Jury Richard J. und Marie	65	„	65
105	„	„	Wollw.-Industr.-Gesellsch.	40	„	39
107	„	„	dto.	41	„	40, 41
109	„	„	Firma Adolf Löw & Sohn	42	„	43
111	„	„	Löw Francisca	43	„	44
113	„	„	Suchanek Franz Alexander Edler v.	44	„	45
115	„	„	Volejníček Joh. u. Marie	53	„	53
117	„	„	Karny Franz	54	„	54
119	„	„	dto.	67	„	67
121	„	„	Vykydal Karl und Justine und Jandl Marie . . .	62	„	62
123	„	„	Chladek Caroline	66	„	66
125	„	„	Staatseisenbahn-Gesellsch.	178	„	E
1	Zieglerg.	St. Thomas	Royt Hermine und Czipa Adalb., Stefanie u. Malv.	70	Große Neug.	65
2	„	„	Kofrány Anna	68	„	63
3	„	„	Demoliert	69	„	64
4	„	„	Rettschlag Gustav . . .	67	„	62
5	„	„	Dworzak Felix und Marie	193	„	256
6	„	„	Sliwka Amalie	66	„	61
7	„	„	Perka Ludwig u. Therese	94	„	89
8	„	„	Firma Brüder Deutsch .	65	„	60
9	„	„	Spitz Alexander, Richard und Hugo	107	„	101
10	„	„	Deutsch Anton	64	„	453
11	„	„	Mähr. Gerstenmalzfabrik von Umgelter Wilhelm .	121	„	115
1	Zollhausglacis	St. Magdal.	Weiß Antonie	11	Lederg.	11
2	„	St. Johann	K. k. Aerar (Central-Finanzgebäude)	624	Stadt	546
3	„	St. Magdal.	Nowotny Heinr. u. Marie	18	Lederg.	18
4	„	St. Peter	K. k. Staatseisenbahn-Gesellschaft	23	Mühlgraben	E
5	„	St. Magdal.	Mautner Adolf u. Bertha	10	Lederg.	10
7	„	„	Neumann Clementine . .	9	„	9
9	„	„	Soffer Noe	16	„	17
11	„	„	Enderle Rochus u. Aloisie	17	„	16

Orientierungs-Nr. der Häuser	Orientierungs-Nr. in den Gassen und Plätzen	Pfarr-Bezirk	Namen der Eigenthümer	Conscr.-Nr.	Katastral-Gemeinde und Grundbuchs-bezeichnung	Einlage-zahl
13	Zollhausglacis	St.Magdal.	Wohlmuth Otto, Siegmund und Julius	8	Lederg.	8
15	„	„	Rosenthal Johanna Erben	7	„	7
17	„	„	Spanie Moriz, Ulrich Elise und Schreiber Olga .	6	„	6
		„	Ulrich Elise	5	„	5
19	„	„	Herold Josef	4	„	4
21	„	„	Herold Josef	19	„	19
23	„	„	Gerstmann Samuel und Pauline	3	„	3
25	„	„	Ernst Pauline	2	„	2
27	„	„	K. k. Staatseisenbahn-Gesellschaft	—	„	E
29	„		Städt. Material-Depôt . .	—	„	20
31		„	Wawřin Marie	1	„	1
	„	„	Haupt Leopold Frh. von			
33	„	„	Buchenrode	19	Kröna	19
35	„		dto.	18	„	18
		„	dto.	1	„	1
37	„	„	Steinbrecher F. V. . . .	2	„	2
39	„	„	dto.	3	„	3
41	„	„				
43	„		Reserviert	—	Dörnrössel	—
1 bis 20	Zuischg.	„	Tatzl Emanuel	157	„	389
21	„	„	Reserviert	—	„	—
22	„	„	Buchtel Carl	159	„	390
23	„	„	Reserviert	—	„	—
24	„	„	Čižek Franz u. Elisabeth	160	„	391
25	„	„	Reserviert	—	„	—
26	„	„	Bartoš Anton und Rosalia	161	„	392
27	„	„	Reserviert	—	„	—
28	„	„	Waňura Alois	162	„	393
29	„	„	Prochaska Ernst, Hilde,			
30	„		Emil und Gustav . . .	170	„	406
31	„	„	Waňura Alois	97	„	402
—	„	„	Ed. Kordina & Cie. . . .	149	„	411
1	Zwittag.	Obrowitz	Nenahla Franz u. Theresia	258	Obrowitz	417
3, 5	„	„	Walek Caroline	207	„	400
7	„	„	dto.	205	„	384
9	„	„	Česalek Marie	212	„	406
11	„	„	Schmerda Carl	221	„	410
13	„	„	Pegrisch Andreas	243	„	407
15	„	„	Prochaska Hugo	228	„	396
17	„	„	Jäger August	83	„	395
19	„	„	Horak Franz	231	„	405
21	„	„	Lehky Josef	234	„	425
23	„	„	Axmann Josef u. Antonie	238	„	433
25	„	„	Zimula Josef und Marie .	225	„	422
27	„	„	Till Eduard und Methud .	220	„	415
29	„	„	Hackler Philipp August .	213	„	409

Verzeichnis der im Territorium der Gemeinde Jundorf beim Schreibwald gelegenen Villen.

(Nach grundbücherlichen Aufzeichnungen. — Mitte November 1901.)

Besitzer	Conscr.-Nr.	Grundbuchs-Einlage
Regner Alfred, Ritter von Bleyleben	66	66
Riedl Marie 3/24, Johanna, Marie und Victor Lorenz je 7/24 . .	67	67
Neumark Fanni	68	68
Stiasný Josef	71	71
Böhm Francisca und Brodschek Marianne	73	73
Janáček Anton und Albertine	85	682
Herber von Rohow Leopold	89	89
Dukat Josef und Angela	96	85
Rohrer Margarethe	97	97
Lehmann Josef	101	198
Schuldes Emma	103	461
Weinlich Josef, Dr.	104	196
Ripka von Rechthofen Hermine	106	191
Brünner Ruderverein	107	613
Juran Josef und Marie	110	194
Janoušek Stefanie	111	524
Berger Ottilie	116	592
Slany Fanni	118	607
Bohn Albine	119	211
Bartl Anton und Theresia	121	617
Juran Josef und Marie	122	512
Eckerth Anna	123	622
Schwenzner Johann	124	623
Engel Ernst, Dr.	125	72
Juran Josef und Marie	127	512
dto.	128	635
dto.	129	636
dto.	130	668
Nebehosteny Josef	131	638
dto.	132	637
dto.	133	647
dto.	134	648
Klenner Thomas und Elisabeth	135	553
Ludwig Josef und Anna	137	625
Carda Ignaz und Marie	140	207
Obrowitzer Mädchen-Waisenhaus	142	677
Peschka Rudolf und Marie	152	710
Baumann Franz und Katharina	153	709
Wessely Thomas und Judith	157	711
Hampl Anton und Elisabeth	158	209
Brünner Ruderverein	162	613

Verzeichnis jener Häuser des I. Bezirkes der Landeshauptstadt Brünn, deren Umbau aus öffentlichen Assanierungs- oder Verkehrsrücksichten nothwendig erscheint.

§ 1. Jene Gebäude, welche an Stelle der hier verzeichneten Häuser neu aufgeführt und bis zum 22. April 1906 vollendet werden, sind durch achtzehn Jahre vom Zeitpunkte ihrer Vollendung an von der Hauszinssteuer sammt Staats-, Landes- und Gemeindezuschlägen gesetzlich befreit. Von diesen Gebäuden ist vielmehr lediglich die in dem Gesetze vom 9. Februar 1882, R.-G.-Bl. Nr. 17, bestimmte 5%ige Staatssteuer vom Reinertrage, nebst den auf diese Staatssteuer entfallenden Landes- und Gebäudezuschlägen zu entrichten. (Gesetze vom 13. April 1896, R.-G.-Bl. Nr. 61 und vom 3. Juni 1896, L.-G.-Bl. Nr. 61.)

§ 2. Die im § 1 normierte Ausdehnung der Befreiung von der Hauszinssteuer kommt nur solchen Umbauten zu, welche innerhalb zehn Jahren, vom Beginne der Wirksamkeit dieses Gesetzes an gerechnet, in Angriff genommen und gänzlich vollendet, beziehungsweise benutzbar hergestellt werden, und welchen auf Grund eines Landesgesetzes auch der Anspruch auf eine gleich lange dauernde Befreiung von den Landes- und Gemeindezuschlägen zur Hauszinssteuer zuerkannt wird.

§ 3. Im übrigen finden die Bestimmungen des Gesetzes vom 25. März 1880 (R.-G.-Bl. Nr. 39) auch auf die im gegenwärtigen Gesetze bezeichneten Bauführungen Anwendung.

Gasse oder Platz	Orient.-Nr.
Adlerg.	4, 5, 6, 7, 8, 9, 10, 11, 12, 13, 14, 15, 16, 19, 26, 27, 28, 30
Altbrünnerg. .	1, 2, 3, 4, 5, 6, 8, 9, 10, 11, 12, 13, 14, 15, 16, 17, 18, 19, 20, 21, 22
Bischofg. . . .	3, 5, 6, 7, 8
Brandstätte . .	1, 2, 3
Buchhof . . .	1, 2
Dominicaner-Pl.	2, 4, 6, 7, 8, 9, 10, 11, 12
Dominicanerg. .	1, 2, 3, 4, 5, 7, 11, 13, 15, 17, 19
Ferdinandsg. .	1, 3, 4, 5, 7, 9, 14, 19, 21, 22, 24, 26, 28, 29, 31, 37, 39, 41
Flederwischg. .	1, 3, 5
Franciscanerg. .	3, 4, 5, 7, 8, 9, 10, 11, 13, 15, 17
Fröhlicherg. . .	2, 3, 4, 5, 6, 7, 8, 9, 11, 16, 17, 18, 19, 20, 21, 22, 23, 24, 25, 26, 27, 28, 29, 30, 31, 32, 33, 35, 37, 39
Geißg.	2, 3, 4, 5, 6, 7, 9, 11, 13, 15, 17, 19
Großer Platz .	1, 2, 23, 24, 25, 26
Herreng. . . .	3, 4, 5, 6, 7, 9, 10, 11, 12, 13, 14, 15, 16, 18, 20, 22, 24
Jakobsg. . . .	1, 3, 4, 5, 7, 9
Jesuiteng. . . .	1, 2, 3, 5, 7, 9, 11, 13, 15, 17, 19, 21
Johannesg. . .	9, 11, 12, 13, 16, 18, 19, 20, 21, 25, 31, 33, 35
Josefsg.	3, 4, 5, 9, 10, 12, 13, 15, 17, 19, 21, 23
Kapuzinerplatz .	6, 7, 13, 14
Kircheng. . . .	4, 6, 8
Krapfeng. . . .	6, 7, 8, 9, 11, 12, 14, 16, 17, 18, 20, 21, 22, 23, 24, 25, 27, 31, 36, 38
Krautmarkt . .	8, 11, 13, 15, 16, 18, 21, 22, 23, 24
Minoriteng.	4, 6, 8, 12, 14
Neuthorg. . . .	8, 10, 11, 22, 24, 26
Nonneng. . . .	3, 4, 5, 6, 7, 8, 9, 10, 11, 12, 13, 14, 15, 16, 17, 18, 20, 22, 24, 26
Petersberg . .	1, 2, 3 4, 5, 6, 7, 8
Postg.	4
Rathhausg. . .	3, 4, 5, 6, 7, 8, 9, 10, 11, 12, 13, 15, 17,
Reitschulg. . .	6, 8, 10, 12, 14, 19
Rennerg. . . .	15, 18, 20, 22, 24
Roseng.	2, 3, 4, 5, 6, 7, 8, 9, 10, 11, 12
Rudolfsg. . . .	4, 5, 14, 16, 18, 19, 20, 22, 23, 24, 25, 27, 29
Sackg.	3, 5
Salzamtsg. . .	3, 7, 8, 10,
Schlosserg. . .	3, 4, 5, 6, 7, 8, 9, 10, 11
Schusterg. . . .	3, 4, 5, 7, 9
Schwertg. . . .	3, 4, 6, 7, 8
Sonnenfelsg. . .	1, 3, 5, 7
Zusammen . . .	**363 Häuser**

Abonnements * * * * *

auf: Modenwelt, Illustrierte Frauen-Zeitung, Wiener Mode, Vom Fels zum Meer, Ueber Land und Meer, Gartenlaube, Buch für Alle, Westermann's illust. Monatshefte, Velhagen's Monatshefte, Leipziger illust. Zeitung sowie alle anderen illustrierten Zeitungen und Fachjournale übernimmt * *

C. Winkler's

k. u. k. Hof-Buch-, Kunst- und Musikalien-Handlung

Brünn, Rennergasse Nr. 2.

Der Gemeinde Brünn gehörende und in ihrer Verwaltung stehende Realitäten.

Benennung der Gassen u. Plätze	Or.-Nr	Grundbücherliche Eigenthums-Zuschreibung	Anmerkung
Adlerg.	9	V. Falkensteiners Wohlthätigkeits-Stiftung	—
„	23	Großgemeinde Brünn	Gebäude der freiw. Feuerwehr des Br. Turnvereines u. der Rettungs-Gesellsch.
Altbrünnerg.	14	Vormals königl. Stadt Brünn	—
„	16	dto.	Schmetterhof
„	18	dto.	—
„	20	dto.	Ehem. Stadtbräuhaus
Basteig.	9	Großgemeinde Brünn	Stadttheater
Bergg.	1	dto.	Ehem. Wasserdruckwerke
„	45	dto.	Kindergarten
Binderg.	1	Großgemeinde Brünn	—
„	12	dto.	Friedhof
Bischofsg.	4	dto.	Ehem. Wasserdruckwerke
Bürgerg.	6	dto.	Comm.-Wachkaserne
„	8	dto.	Böhmische Volksschule
„	18	Der Marktgem. Altbrünn gehörig	Rathhaus
Czechnerg.	12	Großgemeinde Brünn	Kaiser Franz Josefschule
„	15	dto.	Schulgebäude
Debling. (Schwedeng. 1u. Schramring 2)	2/4	dto.	Höhere Töchterschule
d'Elvertstr.	15, 17	Quartierfond	Artillerie-Kaserne
Dominicanerg.	9, 15		Siehe Altbrünnerg. 16, 20
Dominicanerpl.	1	Großgemeinde Brünn	Altes Landhaus
„	—	dto.	Kramladen 3 b
Dornichg.	10	dto.	—
Eichhorng.	30, 32	Großgemeinde Brünn	Schulgebäude
„	58	dto.	Barackenlager
Elisabethstr.	2	Vormals k. Stadt Brünn	Stadthof
„	11	Großgemeinde Brünn	Kronpr. Rudolf-Bürgersch.
„	12	dto.	Landes-Oberrealschule
„	14	Waisenhausfond	Knaben-Waisenhaus
Falkensteinerg.	2	V. Falkensteiners Wohlthätigkeits-Stiftung	—
Ferdinandsg.	53	Großgemeinde Brünn	Wehrwächterhaus
Fischerg.	—	Großgemeinde Brünn Con.-Nr. 176	Schlachthof und Kafillerie
Fleischmarktg.	1	Großgemeinde Brünn	—
Flurg.	11	Caroline Nowak'sche Wohlthätigk.-Stiftung	—
Franciscanerg.	33	Quartierfond	Altstädter Kaserne
Fröhlicherg.	15	Stadtgemeinde Brünn	—
Geißg.	2	dto.	ehem. Wachhaus
Gelber Berg	102, 104	dto.	—
Grillowitzg.			

Benennung der Gassen u. Plätze	Or.-Nr.	Grundbücherliche Eigenthums-Zuschreibung	Anmerkung
Giskrastr.	59	Stadtgemeinde Brünn	Kaiser Franz Josef-Versorgungsantalt
Großer Platz	12/13	Gerstbauer'sche Stiftung	—
Herreng.	15	Quartierfond	—
„	6	V. Falkensteiners Wohlth.-Stiftg.	—
Hohe Warte	2, 4	Großgemeinde Brünn	Gärtner u. Restauration
Erzh. Rainerstr.	31	Quartierfond	Landwehrkaserne
Hutterg.	5	Großgemeinde Brünn	Schulgebäude
Jakobsg.	6	dto.	dto.
„	11	Vormals k. Stadt Brünn	Stadtpfarre
Johannesg.	22	Großgemeinde Brünn	K. k. Oberrealschulgebäude
Josefstadt	58	dto.	Ehem. Webereischule, jetzt Mädchen-Bürgerschule
Kapuzinerpl.	2, 4	V. Falkensteiners Wohlth.-Stiftg.	—
„	9	Großgemeinde Brünn (Redoute und Markthalle	Siehe Krautmarkt 5
Kaserng.	2, 4	Vormals k. Stadt Brünn	Kaserne
Kiosk	9	V. Falkensteiners Wohlth.-Stiftg.	—
Köffillerg.	13	Armenfond	Kleinkinderbewahranstalt
„	15	Großgemeinde Brünn	—
Krapfeng.	29	Vormals k. Stadt Brünn	—
„	36	Großgemeinde Brünn	—
„	38	dto.	—
Krautmarkt	5	Vormals k. Stadt Brünn	Redouteng. u. Markthalle
„	8	1/2 Waisenhausfond, 1/2 Bürgerversorgungsfond	Böhm'sche Stiftung
Kröna	27	Siechenfond	—
„	72	Großgemeinde Brünn	Fleischmarkthalle
„	74	dto.	Schlachthaus
„	76	dto.	Linienamtsgebäude
Marktg.	2	Vormals k. Stadt Brünn	Schlachtviehmarkt
Neug.	6	Großgemeinde Brünn	(Hintergebäude) Schule
„	54	Verzehrungssteuer-Reservefond	Linienamtsgebäude
„	116	Ambros'sche Siftung	—
Neustiftg.	30	Armenfond	Kleinkinderbewahranstalt
„	44	Großgemeinde Brünn	Schulgebäude
Neuthorg.	2	dto.	—
„	11	dto.	Volksküche
Nonneng.	13	Quartierfond	Neustädter Kaserne
Obrowitz	1	Großgemeinde Brünn	Kindergarten
„	C.-Nr. 158	dto.	Badeanstalt
Offermanng.	3, 5	dto.	Theatermalersaal, Theaterdecor.-Depôt, Theatertischl
Plankeng.	23	dto.	Kindergarten
Querg.	16, 18	dto.	Schulgebäude
Radlasg.	18	dto.	Elektricitätswerk
Rathhausg.	4, 6, 10	dto.	Rathhaus
„	8	Vormals k. Stadt Brünn	dto.
Rudofsg.	14	V. Falkensteiners Wohlth.-Stiftg.	—
Salzamtsg.	1	Großgemeinde Brünn	Demolierungsobject
„	12	dto.	Schulgebäude
Scheffelgasse	13	dto.	ehem. Wasenmeisterei
„	30	dto.	ehem. Wachhaus
Schlosserg.	10	dto.	—
Schreibwaldstr.	3	dto.	—
„	6	dto.	Mahlmühle
„	7	dto.	Städt. Badeanstalt

Benennung der Gassen u. Plätze	Or.-Nr.	Grundbücherliche Eigenthums-Zuschreibung	Anmerkung
Schreibwaldstr.	9	Großgemeinde Brünn	Volksschule
„	11	Bürgerversorgungsfond	Bürgerversorgungsanstalt
„	98	V. Falkensteiners Wohlth.-Stiftg. .	—
„	—	Großgemeinde Brünn	Localbahn-Endstation
„	—	dto.	Wasserwerk
Schulg.	3	dto.	Schulgebäude
Gabelsbergerg.	11	Großgemeinde Brünn	Asylhaus
Sonnenfelsg.	4	dto.	—
Spitalwiese	13	dto.	Städt. Gas- u. Elektr.-Werk
Stadthofplatz	2	Vormals k. Stadt Brünn	Stadthof
Steinmühle	—	Großgemeinde Brünn	Versorgungshaus
Wawrastr.	16	dto.	Wasserwerk-Bureaux
Weinbergg.	C.-Nr. 179	dto.	Epidemiespital
Wienerg.	2	dto.	Ehem. Kindergartengebäude
„	26/28	dto.	Volksschule u. Kinderg.
„	78	Verzehrungssteuerfond	Linienamtsgebäude
(Altbrünn II. Th.)	C.-Nr. 275	Friedhoffond	Centralfriedhof
Winterhollerpl.	22	Großgemeinde Brünn	Schulgebäude
Wranauerg.	3	dto.	Volksschule u. Kindergarten
Zeile	52	dto.	Turnhalle
„	61	dto.	Schulgebäude
„	73	Armenfond	Armenhaus
Zollhausglacis	31	Großgemeinde Brünn	Steindepôt

Schiller
Goethe
Shakespeare
Grillparzer
Lenau
Heine
Beethoven
Mozart
Chopin
Schubert
Schumann
Wagner
Schopenhauer
Humboldt
Liebig
Tizian
Rafael
Luther
u. s. w., u. s. w.

PORTRÄTS
berühmter Personen

in Photographien (nach Original-Oelgemälden und Zeichnungen) in verschiedenen Grössen und in geschmackvollen Rahmen empfiehlt

C. Winkler's k. u. k. Hof-Buchhandlung
Brünn, Rennergasse 2.

VII. Nachweis.

Zur Orientierung in der Landeshauptstadt Brünn.

Gegründet 1830.

F. V. STEINBRECHER, BRÜNN

Haupt-Geschäft **Kröna Nr. 1.** ⟡ ⟡ Zweig-Geschäft **Grosser Platz Nr. 9.**

Mineralwasser-Haupt-Niederlage

Colonial-, Material- und Farbwaren-Handlung, Salz-Hauptverschleiss.

Artikel für Haus und Küchenbedarf:
Zucker, Kaffee, Thee, Rum, Cognac, Chocolade, Reis, Mehl, Hülsenfrüchte, Südfrüchte, Gewürze, Olivenöl, Weinessig, Senf, Stärke, Seife, Soda etc.

Haupt-Niederlage der k. k. Hof- und landesprivilegierten österr. **Apollo-Kerzen- und Seifen-Fabriken** in Wien.

Haupt-Niederlage und Allein-Verkauf von **Korff's Kaiseröl** aus der Petroleum-Raffinerie vorm. A. KORFF in Bremen.

Niederlage von Portland- u. Roman-Cement, Alabaster- und Stuccatur-Gips, Kreide, Thon, Façade-Farben.

Haupt-Niederlage der
FIUMANER REISSTÄRKE
aus den
Fiumaner ersten ung. Reisschäl- und Reisstärke-Fabriken.

Farben, Lacke, Firnisse, Pinsel, Materialien und Requisiten für Kunstmaler, Zimmermaler, Anstreicher, Vergolder und andere Gewerbszweige.

Farbstoffe, Chemikalien u. Materialwaren für die Textil-Industrie.

Petroleum, Benzin, Ligroin, Maschinenöle, Olivenöle, Leinöl, Fischthran, Theer, amerik. Harz, Wagenfette für Industrie und Oekonomie.

Haupt-Niederlage
der Lack-Fabriken von Ludwig Marx in Wien, Nobles & Hoare in London.

Niederlage
der k. k. priv. ersten österreichischen
Peterswalder Zinkfarben-Fabrik.

K. u. k. Hof-Buch-, Kunst- und Musikalien-Handlung

C. Winkler, Brünn

***Rennergasse Nr. 2** (k. k. adeliges Damenstift).*

Reichhaltiges Lager von Büchern
aus allen Zweigen der Literatur des In- und Auslandes und in ***allen Sprachen.***

Grösste Auswahl von Musikalien
älterer und neuerer Meister.

Schulbücher,
Biderbücher** und **Jugendschriften.
= *Reisebücher.* =

Deutsche** und **ausländische Classiker,
Pracht- und Miniatur-Ausgaben.

Photographien, Gravuren, Farbendruck-Bilder.
mit und ohne Rahmen, in allen Grössen und Genres.

Gebetbücher
in allen Sprachen, in den elegantesten Einbänden.

Bilder-Rahmen, Atlanten, Erd-Globen** und **Landkarten.

Verlag der Landesgesetze in beiden Landessprachen.

Lehrmittel für alle Schulen.

Depôt der Specialkarten des k. u. k. milit.-geograph. Institutes und des k. k. Schulbücher-Verlages in Wien.

VII.

NACHWEIS.

Zur Orientierung in der Landes-Hauptstadt Brünn.

Die Ergebnisse der Volkszählung in Brünn vom 31. December 1900. — Durchschnittstarif des ärztlichen Vereines in Brünn. — Neue Kündigungs- und Auszieh-Ordnung für Brünn. — Die Fahrpreise der elektrischen Straßenbahn. — Preistarif für Herstellung, Pflege, Ausschmückung und Beleuchtung der besonderen und Einzelgräber auf dem Centralfriedhofe in Brünn. — Auszug aus der Lohnkutscher-Ordnung nebst Tarif für Ein- und Zweispänner. — Geschichtstabelle 1903.

Die Ergebnisse der Volkszählung in Brünn vom 31. December 1900

Auszug aus einer privaten Publication des Stadtsecretärs Rudolf Herdler.

Die Wohnungsverhältnisse in Brünn.

Das Gesammtgebiet der Stadt misst 1731·5201 Hektar gegen 1701·5600 Hektar im Jahre 1890; hievon entfallen auf die Bauarea und die Hofräume 280·1950 Hektar gegen 217·680 Hektar im Jahre 1890.

Das Flächenmass der unverbauten Fläche resultiert aus der Differenz beider obigen Zahlen und beträgt demnach 1451 3251 Hektar gegen 1483·8800 Hektar im Jahre 1890.

Bevölkerungs-Statistik.

Nach dem Geschlecht:

Es wurden gezählt: 47.999 männliche Civil-, 4548 Militär- und 56.814 weibliche Personen.

Das weibliche Geschlecht überwiegt das männliche um 8815, welche Zahl sich durch das active Militär noch auf 4267 herabmindert.

Nach dem Familienstande:

männlich:

ledig	hievon über 34 Jahre alt		
29.933	1960		
verheiratet	verwitwet	gerichtlich geschieden	gerichtlich getrennt
16.544	1365	151	6

weiblich:

ledig	hievon über 24 Jahre alt		
33.393	8909		
verheiratet	verwitwet	gerichtlich geschieden	gerichtlich getrennt
16.632	6605	176	8

Nach der Religion:

Es haben sich einbekannt als:

Katholiken	evang. A. B.	evang. H. B.	Israeliten	zu anderen Confess.
98.414	1997	470	8243	143

als Confessionslose: 94

Nach der Umgangssprache:

Es wurden gezählt:

	Deutsche	Tschechen	Sonstige
Im Jahre 1890 . .	63.525	28.802	150
„ „ 1900 . .	68.715	38.366	323

Die Ausländer erscheinen hier nicht einbezogen. — Der absolute Zuwachs der Deutschen beträgt in den letzten zehn Jahren 5190, der relative 8·2 Procent, der der Tschechen 9564 oder 33·7 Procent.

Die Bevölkerungszunahme in Brünn.

Brünn zählt Ende 1900 104.813 Civilpersonen gegenüber 90.715 im Jahre 1890,

so dass sich ein Bevölkerungszuwachs von 14.098 Köpfen ergibt. Das Zuwachsprocent beträgt demnach für die letzten 10 Jahre 15,52 Procent oder 1,55 Procent für jedes Jahr durchschnittlich.

Mit Einrechnung des activen Militärs, welches 4.548 Personen betrug, zählt unsere Gesammtbevölkerung 109.361 Einwohner. Mit dieser Bevölkerungszahl ist Brünn allein als die sechste in die Reihe jener Städte unserer Reichshälfte vorgerückt, die über 100.000 Einwohner zählen. (Wien, Prag, Triest, Lemberg, Graz und Brünn.)

Das Wachsthum der Stadt Brünn.

Die nachstehenden Tabellen mögen hierüber einen deutlicheren Ueberblick geben:

Volkszählungsjahr	Häuser	Anzahl der Wohnparteien	anwesenden Bevölkerung
1850	—	—	47.359
1857	2138	10.781	58.809
1870	2249	13.193	73.771
1880	2292	15.455	82.660
1890	2663	18.247	94.462
1900	3047	22.757	109.361

In der Zählperiode	Zuwachs der Häuser absolut	in Proc.	Wohnparteien absolut	in Proc.
1857—1870	111	5·2	2·412	22·3
1870—1880	43	1·9	2·262	17·1
1880—1890	371	16·2	2·792	18·1
1890—1900	383	14·3	4 510	24·7
1857—1900	909	42.5	11·983	111·1

In der Zählperiode	Zuwachs der Bevölkerung absolut	in Proc.
1857—1870	14·962	25·4
1870—1880	8·889	12·1
1880—1890	11·802	14·2
1890—1900	14·884	15·7
1857—1900	50·552	85·9

Die Vertheilung der Bevölkerung nach Pfarrsprengeln.

Pfarre	Anzahl der Häuser	Wohnparteien	Gesammtzahl der Bevölkerung
St. Peter (Dom)	201	1100	4954
St. Johann (Minoriten)	139	863	3785
St. Jakob	210	1386	6105
St. Magdalena (Franciscaner)	552	4305	20290
St. Thomas	841	6990	30857
Altbrünn	642	4144	19481
Obrowitz	461	3953	18464

Pfarre	Nach der Umgangssprache deutsch	tschechisch mährisch slovakisch	Sonstige
St. Peter (Dom)	3618	1186	4
St. Johann (Minoriten)	2954	749	1
St. Jakob	4443	1540	1
St. Magdalena (Franciscaner)	12727	7145	13
St. Thomas	19674	10594	23
Altbrünn	11815	7406	16
Obrowitz	10733	7372	19

Die Bevölkeruug nach ihren einzelnen Berufsarten.

An selbständigen Berufszweigen zählen wir nachstehend:

	männlich	weiblich
Inhaber eines gewerblichen Kleinbetriebes	2597	585
Inhaber eines fabriksmäß. Gewerbebetriebes . . .	237	12
Inhaber eines Handelsgewerbes	1093	563
Angehörige der sog. freien Berufe	704	209
Sonstige	388	510

Die Gesammtsumme dieser wirtschaftlich selbständigen Berufszweige beträgt 6898.

Unter den Arbeitnehmern wurden gezählt:

Oeffentliche Beamte, Lehrer, Geistliche	2501	545
Oeffentliche Aushilfsbeamte (Diurnisten)	453	40
Oeffentliche Diener . . .	1380	204
Privatbeamte	2995	325
Hilfsarbeiter eines gewerblichen Kleinbetriebes . .	6990	1631
Hilfsarbeiter eines fabriksmäßigen Betriebes . . .	4869	2099
Hilfsarbeiter eines Handelsgewerbes	1365	380
Taglöhner	2256	1009
Dienstboten	915	8591

Durchschnittstarif des ärztlichen Vereines in Brünn.

Der ärztliche Verein in Brünn hat in seiner Versammlung vom 18. Juni 1897 festgesetzt, dass die Honorierung solcher ärztlicher Leistungen, welche wegen ihrer Einfachheit und Wiederkehr eine durchschnittliche Bewertung zulassen, dem nachfolgenden Tarif gemäß zu erfolgen hat.

Der Tarif ist ein Durchschnittstarif, d. h. er enthält die mittleren durchschnittlichen Honorarwerte, und überdies sind jedem einzelnen Tarifsatze die unteren Grenzen beigefügt, unter denen es der Verein als des ärztlichen Standes unwürdig erachtet, Honorarforderungen zu taxieren.

Die Bar- und sonstigen Auslagen für Verbandzeug, Fahrgelegenheiten u. s. w. sind abgesondert zu vergüten.

Die Zusendung ärztlicher Rechnungen findet halbjährig statt. Die Honorierung der Behandlung einzelner Krankheitsfalle hat nach Schluss der Behandlung zu erfolgen. Haus-Ordinationen sind in der Regel sofort zu honorieren.

Bei Consilien ist der Consiliarus sofort zu honorieren.

Für sämmtliche ärztliche Leistungen bei Nacht, die Nacht von 9 Uhr abends bis 7 Uhr morgens gerechnet, ist das Doppelte des im nachfolgenden Tarife festgesetzten Honorars zu entrichten.

Für Besuche, welche entweder sofort oder zu einer vom Kranken festgesetzten Stunde gemacht werden müssen, ist das Honorar um die Hälfte (= 50%) zu erhöhen.

Sämmtliche ärztliche Special-Leistungen, wie z. B. sämmtliche chirurgische Eingriffe, Schutzpocken-Impfungen, specielle ärztliche Fachkenntnisse erfordernde Leistungen u. s. w., sind in diesen Tarif nicht aufgenommen und deren Taxierung dem Ermessen der betreffenden Aerzte überlassen. Ebenso sind ärztliche Leistungen bei schweren Infectionskrankheiten, die die Ausübung der übrigen ärztlichen Praxis beschränken, der Tarifierung nicht unterworfen. Die Untersuchungsgebüren für Versicherungs-Gesellschaften und die Krankencassen-Honorare können nur von der Gesammtheit der Aerztekammer Oesterreichs geregelt werden

Tarif.

	durchschnittl. Kronen	untere Grenze Kronen
1. Für einen einfachen Krankenbesuch bei Tage	4	2
2. Für eine einfache Hausordination während der angesetzten Ordinationsstunde	2	1
3. Für eine einmalige Berathung in der Wohnung des Kranken	8	4
4. Für eine einmalige Berathung und für die erste Ordination bei einer einzuleitenden ambulatorischen Behandlung in der Wohnung des Arztes	4	2
5. Für einen mehrfachen Krankenbesuch bei Tage, d. h. wenn in einer Familie mehrere Kranke besucht werden	6	3
6. Für jede bei den Kranken verbrachte Tagstunde, den Tag von 7 Uhr morgens bis 9 Uhr abends gerechnet	10	10
7. Für eine einfache Hausordination außer der angesetzten Ordinationsstunde oder zu einer vom Kranken gewünschten Stunde	4	2
8. Für eine mehrfache Hausordination, d. h. wenn mehrere ambulatorische Kranke gleichzeitig beim Arzte eintreten	4	2
9. Für ein ärztliches Consilium dem Consilarius	10	6
10. Für ein ärztliches Consilium dem Ordinarius	6	4
11. Für die Ausstellung eines ärztlichen Zeugnisses	6	3
12. Für ein hausärztliches Zeugnis bei einer Lebensversicherung	6	6
13. Für einen Todesfallsbericht für eine Versicherungs-Gesellschaft . . .	6	6
14. Für die Ausstellung eines Unfall-Attestes	6	6
15. Für die Abfassung eines Schlussberichtes für eine Versicherungs-Gesellschaft	6	6

Giltig vom 1. Jänner 1898 für den Stadtbezirk Brünn.

Neue Kündigungs- und Auszieh-Ordnung für Brünn.

(Giltig vom 7. December 1900.)

Kundmachung
des k. k. Statthalters in Mähren

vom 7. November 1900,

mit welcher eine neue Kündigungs- und Auszieh-Ordnung für die Stadt Brünn erlassen wird.

Auf Grund des Art. XI, P. 1, des Gesetzes vom 1. August 1895, R.-G.-Bl. Nr. 112, findet die k. k. Statthalterei im Einvernehmen mit dem k. k. mähr.-schles. Oberlandesgerichte in Brünn anzuordnen, dass in Hinkunft für die Aufkündigung von Wohnungen und anderen gemieteten Localitäten in der Stadt Brünn, außer dem Falle eines besonderen Uebereinkommens, nachfolgende Bestimmungen zu gelten haben.

§ 1.

Ist der Mietzins vertragsmäßig in einvierteljährigen oder größeren Zeitabschnitten zu entrichten, so kann die Miete nur in vier bestimmten, einvierteljährigen Fristen, und zwar:

vom 1. bis längstens 14. Februar
vom 1. bis längstens 14. Mai
vom 1. bis längstens 14. August und
vom 1. bis längstens 14. November

eines jeden Jahres aufgekündigt werden.

Die rechtzeitig erfolgte Aufkündigung wird vom letzten Tage des laufenden Vierteljahres, d. i. vom 30. April, 31. Juli, 31. October und 31. Jänner wirksam.

§ 2.

Ist der Mietzins vertragsmäßig in kürzeren als einvierteljährigen Zeitabschnitten zu entrichten, so kann die Miete vierzehntägig vom 1. bis längstens 3. oder vom 15. bis längstens 17. eines jeden Monates aufgekündigt werden.

Die rechtzeitig erfolgte Aufkündigung wird in diesem Falle vom 15., beziehungsweise letzten Tage des Monates wirksam.

§ 3.

Nach erfolgter Aufkündigung ist der Bestandnehmer bis zur Rückstellung der von ihm gemieteten Räume verpflichtet, die Besichtigung der sämmtlichen Bestandgegenstände durch Mietlustige täglich in der Zeit von 11 Uhr vormittags bis 3 Uhr nachmittags zu gestatten. Der Mietlustige muss jedoch hiebei von dem Bestandgeber oder dessen Stellvertreter begleitet werden. Der Mieter darf durch die Besichtigung nicht über das unerlässliche Maß gestört werden.

§ 4.

Bei einvierteljähriger Aufkündigung hat die vollständige Räumung und Zurückstellung der Mietgegenstände spätestens am letzten Tage der Mietzeit stattzufinden; jedoch soll der Bestandnehmer bereits am 7. Tage vor Ablauf der Mietzeit, also am 24. April, 25. Juli, 25. October oder 25. Jänner, mit der Räumung der Wohnung beginnen und der nach ihm einziehenden Partei über deren Verlangen einen zur Unterbringung eines Theiles ihrer Fahrnisse hinreichenden Platz, womöglich die Hälfte der Wohnung, einräumen.

§ 5.

Bei vierzehntägiger Kündigung hat die vollständige Räumung und Zurückstellung der Mietgegenstände spätestens am letzten Tage der Mietzeit zu erfolgen.

§ 6.

Fällt der letzte Räumungstag (§§ 4 und 5 der Auszieh-Ordnung) auf einen Sonntag oder allgemeinen Feiertag, so verlängert sich die Räumungsfrist bis zur Mittagsstunde (12 Uhr) des demselben nächstfolgenden Werktages.

§ 7.

Die gegenwärtige Verordnung tritt am ersten Tage des der Verlautbarung nächstfolgenden Monates in Wirksamkeit. Mit diesem Tage tritt die mit dem Circulare des k. k. mähr.-schles. Landesguberniums vom 28. Februar 1844, Z. 8436, prov. Ges.-Samml., Band 26, Nr. 18, kundgemachte Vorschrift über die Aufkündigung und Räumung der Mietwohnungen für die Stadt Brünn und ihre Vorstädte außer Kraft.

Der k. k Statthalter:
Carl Graf Zierotin m. p.

Die Fahrpreise der elektrischen Straßenbahn.

Für eine Fahrt von 8 Haltestellen-Strecken auf derselben Linie 10 h, für weitere Strecken, sowie für Umsteigkarten auf andere Strecken ohne Rücksicht auf die Entfernung 20 h. Dieser Tarif gilt sowohl für Wochentage, als auch für Sonn- und Feiertage. Für Arbeiterkarten, welche nach Behebung von Legitimationen beim Gemeinderathe bezogen werden können, sind 8 h, beziehungsweise 14 h zu zahlen. Arbeiterkarten sind nur an Wochentagen zwischen 6 und 8 Uhr früh und zwischen 6 und 8 Uhr abends giltig. Für Studenten werden Schülerkarten in Blocks zu je 50 Stück um 3 K 75 h beziehungsweise 7 K 50 h ausgegeben. Die Umsteigkarten behalten ihre Giltigkeit innerhalb einer Stunde vom Zeitpunkte des Antrittes der Fahrt bis zum letzten Wagenwechsel. Umsteigestationen sind: die Haltestellen Bahnhof, Großer Platz, Pilgramgasse, Zollhausglacis und Ugartestraße.

Preistarif für Herstellung, Pflege, Ausschmückung und Beleuchtung der besonderen und Einzelngräber auf dem Centralfriedhofe in Brünn.

A. Herstellung:

Für ein besonderes oder Einzelngrab:

1. aus Rasen
   a) für einen Erwachsenen . . . K 4·—
   b) für ein Kind . . . . . „ 2·40
2. mit Blumen
   a) für einen Erwachsenen . . . „ 5·—
   b) für ein Kind . . . . . „ 3·40
3. mit Steinbelag
   a) für einen Erwachsenen . . . „ 10·—
      mit Epheubepflanzung . . . „ 11·—
   b) für ein Kind . . . . . „ 6·—
      mit Epheubepflanzung . . . „ 7·—
4. mit gesiebter Erde ohne Bepflanzung . . . . . „ 1·40

B. Pflege:

5. a) für ein besonderes oder Einzelngrab mit Beigabe von Blumen . . K 5·60
      ohne Beigabe von Blumen . „ 3·—
   b) für mehrere besondere Gräber derselben Partei nebeneinander ohne Beigabe von Blumen per Grab . . . . . K 2·40

C. Einzelnausschmückung:

6. a) für Anpflanzung einer Thuja, 60 bis 70 *cm* hoch . . . . . K 1·50
   b) höhere nach Vereinbarung entsprechend theuerer.
7. für die Ausschmückung eines Grabes zu Allerheiligen unter Verwendung der üblichen Herbstblumen per Stück Pflanze . . K —·30
   zu anderer Jahreszeit nach Uebereinkommen.
8. für die Beleuchtung eines Grabes mit Beigabe
   a) der Laterne und des Lichtes „ 4·—
   b) der Laterne . . . . . „ 3·—
   c) des Lichtes . . . . . „ 1·40
9. für Uebernahme und Befestigung am Grabmonumente oder Niederlegung am Grabe per Kranz . K —.20

Zur Herstellung des Grabes gehört auch die Besandung und die Beigabe von Abschlusslatten. Bei Zerstörung eines Grabes durch Elementarereignisse ist für die Wiederherstellung die Hälfte der tarifmäßigen Gebür zu entrichten.

Zur Pflege des Grabes gehört: Das Besanden im Frühjahre während des Sommers in Bedarfsfällen, das Begießen während dieser Zeit, vom 15. Mai bis 3. November das Setzen von Blumen dreimal während dieser Zeit, falls sich das Grab hiezu eignet.

Unter den zu verwendenden Blumen sind Blumen gewöhnlicher Art zu verstehen. Bei Verlangen einer Ausschmückung mit wertvollen Pflanzen, sowie bei Herstellung einer Anlage für mehrere Gräber zusammen, ist mit der Partei ein besonderes Uebereinkommen zu treffen. Die Beträge sind im vorhinein zu entrichten. Den Parteien steht für allfällige Beschwerden in der Verwaltungs-Kanzlei ein Beschwerdebuch zur Verfügung.

Gräber-Gruppen und deren Kosten auf dem Centralfriedhofe in Brünn.

Es bestehen 4 Arten von Gräbern:

a) Ehrengräber; b) besondere Grabstellen; c) einzelne Grabstellen und d) Schachtgräber, deren Kosten sich wie folgt stellen:

Ehrengräber (unentgeltlich) bestimmt der Gemeinderath.

	Besondere Gräber								Einzeln-Gräber		Schacht-Gräber	
	K	*h*	*K*	*h*	*K*	*h*	*K*	*h*	*K*	*h*	*K*	*h*
Besondere Grabstellen	60	—	80	—	100	—	200	—	10	—	2	—
Einschl. Gebüren	3	—	3	—	3	—	3	—	1	60	—	60
	—	—	—	—	—	—	—	—	—	—	—	20
Kleine Gräber	—	—	—	—	—	—	—	—	5	—	1	—
Einschl. Gebüren	—	—	—	—	—	—	—	—	1	60	—	20
Außerdem besteht a. dem oberen Theile d. Centralfriedhofes eine eigene Militär-Abtheilung mit besonderen Gräbern	60	—	—	—	—	—	—	—	—	—	—	—
Einschl. Gebüren	3	—	—	—	—	—	—	—	—	—	—	—
Einzelne Gräber	—	—	—	—	—	—	—	—	6	—	—	—
Einschl. Gebüren	—	—	—	—	—	—	—	—	—	20	—	—

Auszug aus der Lohnkutscher-Ordnung nebst Tarif für Ein- und Zweispänner.

Auszug aus der Lohnkutscher-Ordnung für die Einspänner- und Zweispänner-Lohnkutscher in der Landeshauptstadt Brünn.

§ 29. Wahl des Weges. Die Bestimmung des einzuschlagenden Weges steht bei Zeitfahrten dem Fahrgaste, bei Tourfahrten aber dem Kutscher zu; jedoch hat der Kutscher in letzterem Falle den kürzesten und am bequemsten zu passierenden Weg einzuschlagen. § 30. Zahl der Fahrgäste. Der Einspänner-Lohnkutscher ist nicht mehr als 3 und der Zweispänner-Lohnkutscher nicht mehr als 5 Personen aufzunehmen verpflichtet. Zwei Kinder unter zwölf Jahren zählen für eine Person. Bei Mitnahme mehrerer Personen als der vorgeschriebenen hat der Lohnkutscher Anspruch, die halbe Fahrtaxe mehr zu verlangen. § 31. Transport von Sachen. Leichte Mantelsäcke, Reisetaschen, Hutschachteln, kleine Handkoffer und Handkörbe, sowie ähnliche Effecten kann der Fahrgast in das Innere des Wagens mitnehmen, andere Gegenstände sind am Boden des Kutschbockes oder rückwärts am Wagen unterzubringen. Eine Ueberlastung des Wagens kann der Kutscher ablehnen, schmutzige Gegenstände sowie Thiere sollen nicht auf die Sitze gebracht werden. § 32. Zurückerstattung des Fahrgeldes. Wird die Fahrt durch Verschulden des Kutschers unterbrochen, so hat derselbe für die bereits zurückgelegte Fahrt nichts zu verlangen, bezw. das bereits erhaltene Fahrgeld zurückzustellen. Wird die Fahrt durch einen vom Fahrgaste nicht verursachten Zufall unterbrochen, so kann der Kutscher das Fahrgeld nur für die zurückgelegte Fahrt nach dem Zeittarife verlangen. § 37. Mautgebüren. Die Mautgebüren sind bei Zeitfahrten vom Fahrgaste, bei Tourfahrten vom Lohnkutscher zu bezahlen. § 38. Pflicht zur Mitnahme der bestellenden Person. Der Kutscher ist verpflichtet, die ihn bestellende Person ohne Vergütung an den Ort der Abholung mitzunehmen. § 39. Zeitfahrten und deren Modalitäten Bei Zeitfahrten hat der Lohnkutscher den Fahrgast beim Ein- und Aussteigen durch Vorweisung der Uhr auf die Zeit aufmerksam zu machen, widrigenfalls im Streitfalle den Angaben des Fahrgastes voller Glauben beigemessen würde. Bei Zeitfahrten wird ein begonnener, jedoch nicht abgelaufener tarifmäßiger Zeitabschnitt für voll gerechnet. Eine Einrechnung der Zeit vom Verlassen des Wagens durch den Fahrgast bis zur Rückkehr des Wagens zum Standplatze oder Wohnorte des Concessionärs findet in keiner Weise statt. Bei Bestellungen zum Hause wird der Beginn der Fahrt von dem Zeitpunkte an gerechnet, an welchem der Lohnkutscher zu erscheinen beordert wurde und erschienen ist. Eine Vergütung ist nur jenen Falles nach dem Zeittarife zu zahlen, falls die Zufahrt und Wartezeit länger als 5 Minuten dauert. § 40. Tourfahrten. Wird bei Tourfahrten eine Abweichung von der kürzesten Richtung, langsames Fahren oder Anhalten begehrt, kann der Lohnkutscher eine Vergütung hiefür nur jenen Falles nach dem Zeittarife verlangen, wenn eine Verzögerung von mehr als 5 Minuten herbeigeführt wird. Bei Bestellungen zum Hause ist eine Vergütung für eine Wartzeit von mehr als 5 Minuten nach dem Zeittarife zu zahlen. Tourfahrten dürfen überhaupt nur nach den im Fahrtarife namhaft gemachten Orten stattfinden. § 42. Verbot der Forderung höherer Fahrpreise. Höhere Fahrpreise als durch den Tarif, bezw. die freie Vereinbarung festgesetzt sind, dürfen von den Lohnkutschern unter keinem, wie immer gearteten Vorwande gefordert werden, und wird nicht allein die Annahme einer geforderten höheren Zahlung, sondern auch das Begehren einer solchen als Taxüberschreitung angesehen und bestraft. Trinkgelder, Verköstigung des Kutschers, Futter für die Pferde dürfen nicht gefordert werden. § 43. Verweigerung der Lohnzahlung. Weigert sich der Fahrgast die begehrte Lohnzahlung zu leisten, dann ist der Kutscher berechtigt, ihn nach seinem Namen und Wohnorte zu befragen und ihn zur Austragung des Streites zum nächsten Sicherheitswachposten zu verweisen, bezw. den Fahrgast über sein Begehren in die nächste Wachstube oder ins Rathhaus zu führen.

Tarif für Einspänner: A. Zeitfahrten: Für die erste Viertelstunde 80 *h* bei Tag, 1 *K* 20 *h* bei Nacht; für jede folgende Viertelstunde 40 *h* bei Tag, 60 *h* bei Nacht. Die Mautgebüren hat bei Zeitfahrten der Fahrgast zu zahlen. B. Tourfahrten: 1. Von und zu den Bahnhöfen: a) Ohne Unterschied der Entfernung *K* 1·40 bei Tag, 2 *K* bei Nacht. b) Von oder nach den Orten: Schreibwald, Steinmühle, Barackenlager, Königsfeld, Cavallerie-Kaserne, Kumrowitz, Landes-Irrenanstalt 2 *K* bei Tag, 2 *K* 60 *h* bei Nacht. Bei Retourfahrten nach dem Tarife A. 2. Für Fahrten zu oder von Bällen, Kränzchen, Theatern, Concerten, Circusvorstellungen mit 5 Minuten Wartezeit *K* 1·60 bei Tag, *K* 1·60 bei Nacht. Für längeres Zuwarten per Viertelstunde mehr um 60 *h* bei Tag, 60 *h* bei Nacht. 3. Nach dem Schreibwalde, nach der Steinmühle zu beiden Seiten des Flusses, rechts bis zur Villa d'Elvert, nach Königsfeld, Kumrowitz, Landes-Irrenanstalt, Cavallerie-Kaserne in der Neugasse, Barackenlager *K* 1·60 bei Tag, 2 *K* bei Nacht. Bei einem Aufenthalte bis zu einer halben Stunde, für die Rückfahrt nur die halbe Taxe, bei längerem Warten für jede Viertelstunde mehr um 60 *h* bei Tag, 60 *h* bei Nacht. 4. a) Für eine Fahrt zum oder vom Centralfriedhofe oder israelitischen Friedhofe *K* 1·60. b) Für eine Fahrt zu denselben und zurück zu dem Ausgangspunkte mit halbstündiger Wartezeit 2 *K* 40 *h*. c) Bei Begräbnisbegleitung sammt Rückfahrt zur Wohnung 4 *K*. Bei Tourfahrten wird die Mautgebür vom Kutscher gezahlt. C. Fahrten außerhalb des Fahrbezirkes: Für Fahrten nach Orten, die außerhalb des Fahrbezirkes liegen, hat die Entlohnung nach dem zwischen dem Fahrgaste und dem Lohnkutscher zu treffenden Uebereinkommen zu erfolgen. D. Entlohnung für das Gepäck: Für das Gepäck, welches im Innern des Wagens nicht untergebracht werden kann, bei allen Fahrten 40 *h*. (Die Nachtzeit wird gerechnet vom 1. April bis 30. September von 9 Uhr abends bis 6 Uhr früh und vom 1. October bis 31. März von 8 Uhr abends bis 7 Uhr früh.)

Tarif für Zweispänner: A. Zeitfahrten: Für die erste halbe Stunde bei Tag *K* 1·40, bei Nacht 2 *K*; für jede folgende halbe Stunde bei Tag 1 *K*, bei Nacht 1 *K* 40 *h*. Die Mautgebüren hat bei Zeitfahrten der Fahrgast zu zahlen. B. Tourfahrten: 1. Von und zu den Bahnhöfen: a) Ohne Unterschied der Entfernung bei Tag 2 *K*, bei Nacht 3 *K*. b) Von oder nach Orten: Schreibwald, Steinmühle, Barackenlager, Königsfeld, Cavallerie-Kaserne, Kumrowitz, Landes-Irrenanstalt bei Tag 3 *K*, bei Nacht 4 *K*. Bei Retourfahrten nach dem Tarife A. 2. Für Fahrten zu oder von Bällen, Kränzchen, Theatern, Concerten, Circusvorstellungen mit 5 Minuten Wartezeit bei Tag und bei Nacht je 2 *K* 40 *h*. Für längeres Zuwarten per Viertelstunde um 80 *h* mehr. 3. Nach dem Schreibwalde, nach der Steinmühle zu beiden Seiten des Flusses rechts bis zur Villa d'Elvert, nach Königsfeld Kumrowitz, Landes-Irrenanstalt, Cavallerie-Kaserne in der Neugasse. Barackenlager bei Tag 2 *K* 40 *h*, bei Nacht 3 *K*. Bei einem Aufenthalte bis zu einer halben Stunde für die Rückfahrt nur die halbe Taxe, bei längerem Warten für jede halbe Stunde ob bei Tag oder Nacht um *K* 1·40 mehr. 4. a) Für eine Fahrt zum oder vom Centralfriedhofe oder israelitischen Friedhofe 2 *K* 80 *h*. b) Für eine Fahrt zu denselben und zurück zu dem Ausgangspunkte mit halbstündiger Wartezeit 4 *K*. c) Bei Begräbnisbegleitung sammt Rückfahrt zur Wohnung 6 *K*. Bei Tourfahrten wird die Mautgebür vom Kutscher gezahlt. C. Fahrten außerhalb des Fahrbezirkes: Für Fahrten nach Orten, die außerhalb des Fahrbezirkes liegen, hat die Entlohnung nach dem zwischen dem Fahrgaste und dem Lohnkutscher zu treffenden Uebereinkommen zu erfolgen D. Entlohnung für das Gepäck: Für das Gepäck, welches im Innern des Wagens nicht untergebracht werden kann, sind bei allen Fahrten 40 *h* zu zahlen. (Die Nachtzeit wird gerechnet vom 1. April bis 30. September von 9 Uhr abends bis 6 Uhr früh und vom 1. October bis 31. März von 8 Uhr abends bis 7 Uhr früh.)

Geschichtstabelle.

a) Brünner Bischöfe seit Errichtung des Bisthums.

Chorinsky Mathias, Graf, 1776—1786.
Lachenbauer Johann, 1787—1799
Schrattenbach Vincenz, gefürsteter Graf, 1800—1816.
Stuffler Wenzel, Ritter v., 1817—1831.
Gindl Franz, 1832—1841.
Schaffgotsche Ant. Ernest, Graf, 1842—1870.
Nötti Carl, 1871—1882.
Bauer Franz Salesius, Th.-Dr., seit 1882.

b) Statthalter in Mähren.

Lažansky Leopold, Graf, 1848—1860.
Forgatsch Anton, Graf, 1860.
Chorinsky Gustav, Graf, 1860—1862.
Poche Adolf, Freiherr v., 1862—1870
Thun Siegismund, Graf, 1870—1872.
Weber Philipp, Freiherr v., 1872—1874.
Possinger v. Choborsky Ludwig, Freiherr, 1874—1880.
Kallina Franz, Ritter v., 1880.
Korb v. Weidenheim Carl, Freiherr, 1880—1881.
Schönborn Friedr., Graf, J.-Dr., 1881—1888.
Loebl Hermann, Freiherr v., 1888—1893.
Spens v. Boden Alois, Freiherr, 1893—1900.
Zierotin Carl, Graf, seit 1900.

c) Bürgermeister in Brünn.

Haberler Anton, gewählt 11. Juli 1851 bis 30. Juni 1855.
Ott, Rudolf Edler v., J.-Dr., gewählt 5. Sept. 1855 bis 23. April 1861.
d'Elvert Christian, Ritter, gewählt 16. Juni 1861 bis 30. Mai 1864.
Skene Alfred, gewählt 28. Mai 1864 bis 22. Mai 1866 (gest. 15. Mai 1887).
Giskra Carl, J.-Dr., gewählt 1. Juni 1866 bis 30. December 1867.
Ott Rudolf, Edler v., J.-Dr., gewählt 26. Jänner 1868 bis 23. Jänner 1870 (Todestag desselben).
d'Elvert Christian, Ritter, gewählt 27. Febr. 1870 bis 11. März 1876 (gest. 28. Jänner 1896).
Van der Straß, Ritter v. Hohensträten, J-Dr., gewählt 2. April 1876 bis 29. Mai 1880 (Todestag desselben).
Winterholler Gustav, gewählt 6. Juni 1880 bis 29. Juli 1894 (Todestag desselben).
Wieser August, Ritter v. Mährenheim, J.-Dr., gewählt 5. August 1894.

In unserem Verlage erschienen nachstehende

PLÄNE von BRÜNN

Wand-Ausgabe in 4 Blatt (1890) Maßstab 1 : 2880, Preis roh *K* 10·—, auf Leinwand == gespannt mit Holzrollen *K* 13·60. ==

Handausgabe (1890) Maßstab 1 : 5760 gefalzt in Umschlag Preis *K* 2·—.

Handausgabe (1901) Maßstab 1 : 11·520, Preis *K* —·40, auf Pappe gespannt *K* 1.—.

VIII. Nachweis.

Vororte Königsfeld, Hussowitz, Kumrowitz, Sebrowitz, Julienfeld, Schimitz, Czernowitz, Ober-Gerspitz und Steinmühle 1903.

Zuisch & Heller, Brünn

- Rathhausgasse 11 - gegenüber dem Rathhause (Stadt) -

en gros- und en detail-Lager aller Gattungen Wirk- und Strickwaren, Schafwoll-, Baumwoll-, Leinen- und Seiden-Strumpfwaren. Gestrickte und gehäkelte Schafwollwaren. Grösstes Sortiment in- und ausländischer Strickbaumwolle. Leinen-Strick- und -Nähzwirne. Englische Spulenzwirne von Brooks, Clarc, Coats, Harlander und Heydenreichs Nähmaschinenzwirne. Sportartikel „Dress" für alle Vereine.

Uebernahme aller Sorten Strümpfe zum Anwirken.

50jähriger Bestand!

Ad. Hiller's Wwe. & Sohn

Glockengiesserei, Metallwaren- u. Feuerlöschgeräthe-Fabrik

8 d'Elvertstrasse BRÜNN d'Elvertstrasse 8

baut in vorzüglicher Ausführung:

Spritzen: Wagenspritzen, Abprotzspritzen, Kipp- und Karrenspritzen, Gartenspritzen, Hydrophore, Mannschafts-, Geräthe-, und Schlauchwagen, Leitern.

Gegründet 1850.

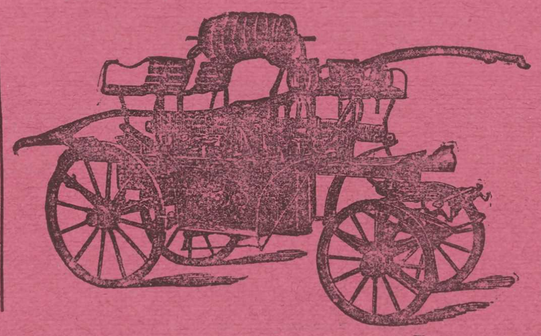

Gegründet 1850.

Pumpen: Saug- und Druckpumpen, Brunnenpumpen, Baupumpen, Bier- und Weinwerkeln, sowie alle Pumpen für industrielle und landwirtschaftliche Zwecke,

Schläuche: Lager von Rohhanf-, gummierten Hanf- u. Flachsschläuchen, Saugschläuchen, Schlauchverschraubungen, Schlauchbinden, Löscheimern.

Glocken: Harmonisch gestimmte Geläute, einzelne Thurmglocken in jedem Gewichte. Fabriks-, Schul- und Hausglocken.

Metallwaren: Hähne, Ventile, Schieber in allen Grössen in Eisen mit Metallarmatur oder ganz in Metall, Wasserstandshahnköpfe, Dampfpfeifen, Schmiervasen, Armaturen für Dampf-Wasserleitungen, Zuckerfabriken, Brauereien, Brennereien u. s. w. **Rohguss** in jeder Legierung nach Zeichnung oder Modell.

Verkauf unter Garantie.

Preislisten und Kostenanschläge frei.

VIII.

NACHWEIS.

Königsfeld, Hussowitz, Kumrowitz, Sebrowitz, Julienfeld, Schimitz, Czernowitz, Ober-Gerspitz und Steinmühle.

Vorort Königsfeld (Karthaus) mit Ugartsdorf (Colonie.)

Letzte Volkszählung 1900.

1. Einwohnerzahl: *a*) Königsfeld 9127, *b*) Ugartsdorf 1016, zusammen **10.143** incl. Militär.
2. Häuseranzahl: *a*) Königsfeld 764, *b*) Ugartsdorf 118, zusammen **882.**

NB. Bis zum 31. October 1902 hatte: *a*) Königsfeld 824, *b*) Ugartsdorf 125, zusammen **949** Häuser.

Wohnparteien: *a*) Königsfeld 2000, *b*) Ugartsdorf 216, zusammen **2216.**

Nach dem Geschlechte. 1. Königsfeld: *a*) männlich 4447, *b*) weiblich 4680, zusammen **9127.**
2. Ugartsdorf: *a*) männlich 491, *b*) weiblich 525, zusammen **1016.**

Gemeinde-Vertretung.

Bürgermeister:

Schimmer Stefan.

Gemeinderäthe:

Wolf Franz, Kaufmann und Realitätenbesitzer.
Melichar Josef, Hausbesitzer.
Červinka Josef, Kaufmann und Realitätenbes.
Nejezchleb Josef, Kaufmann.
Kristen Alois, Gastwirt.

Gemeinde-Secretär:

Kadlec Matthias.

Kanzleipersonal:

Přibyl Franz, Kanzleigehilfe.

Gemeindeausschuss-Mitglieder:

Bachmann Ferdinand, Fleischhauer.
Bartoš Franz, Oekonom.
Breit Wenzel, Oberlehrer.
Čech Moriz, Wildbrethändler.
P. **Frieb** Gotthard, Pfarrer.
Hajek Adolf, Tischlermeister.
Jarosch Carl, Tischlermeister.
Klimesch Josef jun., Schneidermeister.
Koch Friedrich, Commissionsgeschäft.
Koutný Franz, Oekonom.
Křeťák Alexander, Realitätenbesitzer.
Kuchta Wilhelm, Wirt und Hausbesitzer.
Kundera Franz, Hausbesitzer.
Maršа Julius, Hausbesitzer.
Maček Franz, Oekonom.
Najmann Franz, Schlossermeister.
Němec Anton, Oekonom.
Ohnheiser Ferdinand jun., Fabrikant.
Pejchovský Johann, Schneidermeister.
Persch Anton, k. k. Rechnungsrath und Realitätenbesitzer.
Porges Philipp, Fabrikant.
Raab Adolf, Controlor.

Ersatzmänner:

Beranek Josef, Oekonom.
Kamann Matthias, Realitätenbesitzer.
Missbach Josef, Oberlehrer.
Sedláček Franz, MUDr., Gemeindearzt.
Wesely Franz, Fleischhauer.

Natural-Verpflegs-Station:
Leiter: **Band** Franz, Brünnerstr. 47.

Aerzte.

Hachka Josef, MUDr., prakt. Arzt, Brünnerstraße 1.
Kapp Moriz, MUDr., Districtsarzt.
Munk Maximilian, MUDr., k. u. k. Regimentsarzt.
Sedláček Franz, MUDr., Gemeindearzt.

Apotheker.

Cipra Anton, Brünnerstraße 39.

Buchdruckerei.

Oxáč Anton, Brünnerstraße 58.

Bahnstation Königsfeld der priv. österr.-ung. Staats-Eisenbahn-Gesellschaft.

Kessler Moriz, Stationschef.
Ondroušek Gottfried, Cassier.
Dvořak A., Magazineur.
Hohl Carl, Weichenwächter.
Souček J., Weichenwächter.

K. u. k. Infanterie-Cadettenschule in Königsfeld, Mähren.

Stand 14 Gagisten (Officiere, Militärbeamte), 160 Zöglinge. 60 Unterofficiere u. Soldaten. Die Schule besteht aus 4 Jahrgängen.

Commandant: Andrian Felix, k. u. k. Major im Inft.-Regm. Nr. 9.

Adjutant: Neuwirth Carl, Edler v. Neufels, k. u. k. Hauptmann 1. Cl. des Armeestandes.

Oekonomieofficier: Ledwina Alexander, k. u. k. Oberlieutenant im Ruhestande.

Rechnungsführer: Velebil Wenzel, Rechnungs-Unterofficier 1. Cl., Rechnungshilfsarbeiter.

Lehrpersonal: Braun Gustav, k. u. k. Hauptmann 1. Cl. im Armeestande. Sendler Carl, von, k. u. k. Hauptmann 1. Cl. im Armeestande. Prokeš Eduard, k. u. k. Hauptmann 1. Cl. im Inft.-Regmt. Nr. 81. Niché Roman, k. u. k. Hauptmann 2. Cl. im Inft.-Regmt. 17. Karpellus Arthur, k. u. k. Hauptmann 2. Cl. im Inft. Regmt. Nr. 31. Hejda Josef, k. u. k. Oberlieutenant im Inft.-Regmt. Nr. 28. Dierkes Eugen, Edler von, k. u. k, Oberlieutenant im Inft.-Regmt. Nr. 7. Istler Huge, Edler von. Oberlieutenant des Armeestandes. Bombera Josef, Dr, theol., geistlicher Professor 2. Cl., zugleich Seelsorger der Anstalt. Munk Maximilian, MUDr., Regimentsarzt 1. Cl., zugleich Chefarzt der Anstalt. Twaružek Robert, Militärfechtmeister 2. Cl.

Lehrgehilfe: Ibl Rudolf, Feldwebel.

Externer Lehrer: Oehn Franz, jun. Musiklehrer.

Communal-Sicherheitswache.

Kristen Alois, Polizeicommissär.
Jungmann Johann, Wacheführer.

Wachleute:
Anderle Anton.
Bartoněk Anton.
Filipetz Julius.

K. k. Gendarm.-Posten-Commando.
Kaserne Sebrowitzergasse 12.

Letoha Carl, k. k. Wachtmeister.
Šlápal Josef, k. k. Postenführer.
Motl Leopold, k. k. Postenführer.
Vanhara Ludwig, k. k. Postenführer.
Sedlaček, k. k. Postenführer.

Gesundheits-Commission.

Vorsitzender: Schimmer Stefan, Bürgermeister.
Stellvertreter: Wolf Franz, Gemeinderath
Mitglieder: Sedláček Franz, MUDr., Gemeindearzt. Breit Wenzel, Oberlehrer. Klimesch Josef jun., Realitätenbesitzer. Kundera Franz, Hausbes. Koch Friedrich, Hausbesitzer. Rohaček Max, Apotheker. Havliček Johann, Oekonom. Kolářík Anton, Maurermeister. Kadlec Math., Gemeindesecretär.

Markt-Commission.

Kristen Alois, Markcommissär.
Poštolka Raimund, Thierarzt.
Přibyl Franz, Einnehmer.

Lebensmittel-Polizei.

Kristen Alois, Marktcommissär.
Sedláček Franz, MUDr., Gemeindearzt.

Gemeinde-Hebammen.

Sláma Barbara, Steing. 9.
Kučera Marie, Kircheng. 12/14.

Privat-Hebammen.

Elschlöger Filomena, Augartenstr. 113
Jahn Katharina, Gartengasse 6.

Klimeš Eleonora, Augartenstr. 20.
Krejči Marie, Oberring 8.
Stejskal Aloisia, Augartenstr. 8 c.
Vašek Marie, Eisenbahngasse 8.
Zouhar Anna, Oberring 15.

Ortsschulrath.

Červinka Josef, Obmann.

Mitglieder:
P. **Frieb** Gotthard, Pfarrer.
Breit Wenzel, Oberlehrer.
Bartoň Josef, Fachlehrer.
Schimmer Stefan, Bürgermeister.
Wolf Franz, Kaufmann.
Pavlas Josef, k. k. Postmeister a. D.
Nejezchleb Josef, Kaufmann.
Back Edmund, Weinhändler.

Ersatzmänner:
Křešták Alexander, Realitätenbesitzer.
Najman Franz, Schlossermeister.

Kirchen-Concurrenz-Ausschuss Königsfeld.

Schimmer Stefan, Obmann.

Kirchenpatron:
Schönburg-Hartenstein Alex., Fürst von.

Mitglieder:
Wolf Franz, Kaufmann.
Melichar Josef, Gutsbesitzer.
Červinka Josef, Kaufmann.
Nejezchleb Josef, Kaufmann.
Kristen Alois, Gastwirt.
P. **Frieb** Gotthard, Pfarrer u. Konsistorialrath.

Pfarre zur „Dreifaltigkeit" in Königsfeld.

P. Frieb Gotthard, Pfarrer.
P. Tošnar Franz X, Katechet.
Breit Wenzel, Organist.
Hajtmar Johann, Messner.

Kirchenwirte.

Schulz E., Schuhmacher.
Rypar Josef, Schmiedmeister.

Nichtärarisches Post- und Telegraphenamt in Königsfeld, Kreuzg. 11.

Böhm Gustav, Postmeister.
Österreicher Fr, Postexpeditorin.
Pohl Jenny, Postexpeditorin.
Brach Johann, Briefträger.
Sedlaček Franz, Briefträger.
Kupčik Rudolf, Postbote.

Wag-Anstalt, Gemeinde.

Střelec Franz, Wagmeister, Unterring 1.

Gutsverwaltung (Schönburg-Hartenstein, Alex. Fürst von).

Straka Jakob, Oberförster und Leiter.
Hrubý Franz, Rentmeister.

Vereine und Genossenschaften.

a) Deutsche:

Bund der Deutschen Nordmährens. Vorstand: Koch Friedrich, Ugartestr. 1.
Deutsche Volksbücherei. Vorstand: Merta Adolf, Ugartestr. 1.
Deutscher Schul- und Leseverein für Königsfeld und Umgebung. Obmann: Koch Friedrich. Obmann-Stellvertreter: Hammer Franz, Fabriksbeamter. Vereinslocal: Ugartestraße 1.
Fachgewerbeverein der Eisen- und Metallarbeiter.
Freiwill. Fabriksfeuerwehr der Brünn-Königsfelder Maschinenfabrik Lederer & Porges. Commandant: Biel Ludw., Ingenieur. Commandant-Stellvertreter: Petržiček Franz.
Genossenschaft der Handelsgewerbe. Vorstand: Wolf Franz, Unterring 12.
Genossenschaft der Wirte, Fleischhauer etc. Vorstand: Benesch Josef, Fleischhauer, Augartenstr. 53.
Krankencassa der Bau und Handelsgewerbe. Cassier: Rypar Josef.
Leichen- und Beerdigungsverein der heiligen Dreifaltigkeit. Cassier: Červinka Josef, Kanzlei Augartenstr. 5/7
Maurer-Leichenverein.
Militär-Veteranenverein. Vorstand: Bachmann Ferd.
Spar- und Vorschussverein des Bundes der Deutschen Nordmährens. Vorstand-Stellvertreter: Koch Friedrich, Ugartestraße 1.
„Königsfelder Sängerbund". Vorstand: Stegmann Zdenko. Vorstand-Stellvertreter: Maurer Rudolf. II. Schriftführer: Bauer Siegmund. Chormeister: Niemetz Johann.
Unterstützungs-Verein für Witwen und Waisen der Arbeiter der Brünn-Königsfelder Maschinenfabrik Königsfeld. Obmann: Lustig Eduard, Ingenieur.

b) Böhmische:

Český čtenářský spolek (Omladina).
Česká knihovna (knihovní spolek). Vorstand: Breit Wenzel Stellvertr.: Noháček Heinrich, Oberring 10.

Občanská záložna. Kanzlei: Unterring 12. Vorstand: Červinka Josef, Augartenstraße 5—7.
První mateřská školka. Vorstand: Vorel Vincenz, Director und k. k. Bezirksschul-Inspector.
Sbor dobrovolných hasičů. Commandant: Novotný Josef, Brünnerstr. 58.
Spolek „Matice královopolská“..
Společenstvo živností obchodních. Vorstand: Wolf Franz, Unterring 12
Sjednocené společenstvo mistrů. Vorstand: Jaroš Karl, Unterring 3.
Společenstvo živností potravních, hostinských a nálevníků. Vorstand: Beneš Josef, Augarteng. 53.
Pokladna nemocenská společenstva. Cass.: Rippar Josef.
Stavební družstvo Besedního domu v Králově Poli. Vorstand: Bartoň Josef, Fachlehrer, Czechg. 19. Director: Dluhoš Emil, Dr., Advocat in Brünn und Wolf Franz, Cassier.
Tělocvičná jednota „Sokol“. Obmann: Kůra Rudolf, Unterring 14.
Spolek katolických mužův a jinochů. Obmann: P. Franz Tošnar, Cooperator.

Schulen.

Deutsche Volksschule.
Oberlehrer: Missbach Josef. Lehrer: Maurer Rudolf, Schwarz Joh., Lehrerin: Worel Anna. Unterlehrer: Bindey Joh., Braun Jul. Unter-Lehrerinnen: Harthauser Helene, Jorda Marie, Neudert Amalie, Littmann Ludmilla, Swara Stephanie. Industriallehrerin: Javorek Antonie. Schuldienerin: Ferdus Regine.

Kindergarten des deutschen Schulvereines in Wien. Leiter: Maurer R., Kindergärtnerinnen: Bäcker Rosa, Stuart Anna.

II. Kindergarten des Schul- und Lesevereines. Kindergärtnerin: Zach Anna.

Deutsche Fortbildungsschule. Obmann: Philipp Porges, Fabrikant.

Böhmische Mädchen-Volksschule.
Oberlehrer: Breit Wenzel. Lehrerinnen: Perchler Francisea, Hlaváček Marie. Unterlehrerinnen: Werner vereh. Noháček Marie, Grümm Marie, Bräuer Hermine, Fintes Anna, Škréta Beatrix, Sázavský Marie. Industriallehrerin: Hauser Anna. Schuldienerin: Bartosch Emilie.

Böhmische Mädchen-Bürgerschule.
Director: Vorel Vincenz, k. k. Bezirksschul-Inspector und Director.
Fachlehrerinnen: Kovařík Gabriele, Sobota Rosa, Šebek Beatrix.

Gewerbe-Fortbildungsschule für Lehrlinge. Vorstand: Vorel Vincenz, k. k. Bezirksschul-Inspector und Director, Oberring 8.

Böhm. Knaben-Volks- und Bürgerschule.
Director: Vorel Vincenz. P. Vitula Ant., Katechet. Fachlehrer: Bartoň Josef, Noháček Heinr., Sekora Andreas. Volksschullehrer: Staněk J., Doušek Fr., Bartoš Ant. Unterlehrer: Janele Johann, Mík W., Stehlík Julius. Schuldienerin: Jungmann Marie.

Böhmischer Kindergarten. (Erhalten von der Gemeinde Königsfeld). Leiter: W. Breit, Oberlehrer. Kindergärtnerinnen: Klein Caroline, Kubis Flora, Jaroš Elisabeth. Schuldienerinnen: Sladek Marie, Vlasak Marie, Piller Caroline.

Wohnungs-Anzeiger von Königsfeld (Karthaus).

Adam Anton, Oberlehrer i. P., Žeroting. 5.
Adamík Alois, Postbeamte, Čechgasse 28.
Altholz Eduard, Bmt., Eisenbahng. 2.
Anderle Anton, Polizeimann, Rathhaus.
Andersch Carl, Feilhauer, Brünnerstr. 40.
Andreis Jaroslav, k. k. Assistent, Czechg. 7.
Andrian Felix, k. u. k. Major u. Commandant d. k. u. k. Inft.-Kadetenschule, Ugartest. 1.
Antoš Vincenzia, Pfaidlerin, Augartenstr. 79.
Appel Therese, Näherin, Augartenstr. 79.
Ascher Hermann, Kaufmann und Lotto-Collectant, Oberring 25.
Audy Anton, Baupolier, Brückenstr. 38.

Bachmann Ferd., Fleischhauer, Roseng. 13.
Back Edm., Weingroßhdl., Herreng. 2. T. 436.
Baderl Marie, Victualienhändl., Fabriksg. 8.
Baier Joh., k. k. Postmeister i. P., Brünnerstraße 17.
Balaš Johann, k. k. Gend.-Wachtm. i. P., Brünnerstr. 17.
Baldini Julie, Bergbau-B.-W., Ugartestr. 1.
Bareš Josef, Selchwarengeschäft, Brünnerstrasse 43.
Baroš Franz, Selchwarengeschäft, Brünnerstraße 53.
Barša Franz, Gastwirt, Brünnerstr. 69.
Barta Jos., Kesselschmiedm., Brünnerstr. 79.
Bartelmus Hugo, Privatier, Villa Marie, Brünnerstraße 14.
— Rud., Elektrotechniker, Brückeng. 5.
Barton Josef, Fachlehrer, Brünnerstr. 50.
Bartoněk Anton, Polizeimann, Rathhaus.
— Franz, Oekonom, Oberring 6.
Bartoš Franz, Forst-Adjct., Oberring 14.
— Franz, Gastw. u. Landmann, Oberring 5.
Baruš Barbara, Hebamme, Steingasse 9.

Bass Leopold, Lederhandlung, Oberring 13.
Bauer Franz, Baupolier, Augartenstr. 129.
— Joh. Max, Priv., Ugartestraße 1.
— Leopold, Religions-Lehrer u. Schächter, Ugartestraße 26.
— Markus, Productenhdl., Augartenstr. 1/3.
— Siegmund, Fabriksbeamter und Haus-Besitzer, Ugartestraße 26.
Bayer Johann, k. k. Lottoamtsassistent, Augartenstrasse 77.
Bednař Anton, Büchsenmacher, Augartenstraße 56.
Beneš Josef, Fleischhauer, Augartenstr. 53.
— Marie, Gemischtwarenhändl., Oberring 4.
Beran Carl, Fabriksm., Augartenstr. 93.
Beranek Johann, Fleischhauer, Roseng. 50.
Berg Franz, Spenglermeister, Oberring 15.
Biedermann Thomas, Magazineur, Mühlg. 3.
Bill Johann, Beamte der Arb. Unf.-Vers.-Anstalt, Augartenstr. 12
Bittner Hugo, Droguist, Ugartestr. 17
Blaha Marie, Bier- u. Brantweinschänkerin, Oberring 24.
Blaschke Ignaz, Lehrer, Brünnerstr. 48.
Bohanes Johann, Victualienhändler, Josefsgasse 1.
Böhm G., k. k. Postmeister, Brünnerstraße 1.
Bohuňovsky Emanuel, Selcher, Brünnerstr. 73.
Bombera Josef, Dr., k. u. k. geistl. Prof. der Inf.-Cadetten-Schule, Straßeng. 8.
Bouček Ferdinand, Beamte, Ugartestr. 6-8.
Bosser MUDr., Augenarzt, Ugartestr. 18.
Brach Johann, k. k. Briefträger, Ob. Teichgasse 20 c.
Brandl Felix, k. u. k. Zugsführer in d. Inf.-Cadetten-Schule.
Braun Gustav, k. u. k. Hptm., Brünnerstr. 44.
— Julius, Lehrer, Ugartestrasse 1.
Breier Joh., Schuhmacher, Brünnerstr. 40.
Breinek Josef, Kaufmann, Brünnerstr. 95.
Breit Wenzel, Oberlehrer an der böhm. Volksschule.
Březa Franz, Damenschneider, Augartenstraße 13.
Brigule Hedwig, Kindergärtnerin, Augartenstraße 86.
Broch Salom., Geflügelhändler, Kreuzg. 9.
Brodmerkl Johann, Friseur und Raseur, Oberring 22.
Brück Sophie, Private, Brünnerstraße 41.
Bubenik Ludwig, Portier, Fabriksgasse.
Burianek Josef, Agent, Augartenstr. 24.

Čech Carl, k. k. Postpraktikant, Pragerstr. 8.
— Moriz, Wildbrethändler, Brünnerstr. 28.
Čepelak Jaroslav, Schuhmacher, Feuerwehrgasse 3.
Čermak Josef, k. k. Gerichts-Kanzlist i. P., Melichargasse 5.
Černý Adolf, Apotheker-Assist., Brünnerstr. 39.
— Conrad, k. k. Kanzlei-Diener, Augartenstraße 46.
— Josef, Gastwirt, Roseng. 37.
Červinka Johanna, Geflügelhändlerin, Klostergasse 6.
Červinka Josef, Gemischtwaren-Händler, Augartenstraße 5/7.
Chaloupka Joh., Monteur, Unterring 8.
— Marie, Schneiderin, Unterring 8.
Cibulka Anton, techn. Adjunct, Augartenstraße 129.
Cipra Anton, Apotheker, Brünnerstraße 39.
Čitovecký Fr., Zuckerbäcker, Brünnerstr. 24.
Čmelik Maximilian, Forstadjunct, Schloss.
Čtvrtník Rudolf, Uhrmacher, Oberring 31.
Čuřik Johann, Schuhmacher, Klosterg. 12.
Czanderle Adele, Finanz-Landes-Cassierswitwe, Brünnerstr. 52.
Czapla Joh., k. u. k. Feldwebel, Oberring. 14.

Daler Rudolf, Schuhmachermeister, Oberring 12.
Dania Ed., Revierförster i. P., Rudolfsg. 28.
Dierkes Eugen, Edler v., k. u. k. Oberlieutenant, Ugartestr. 15.
Dillinger Johann, Vergolder, Melicharg. 5.
Dittrich Carl Emerich, Fabrikant, Ugartestraße 11.
Doležal Franz, Todtengräber, Řečkowitzergasse 84.
— Hugo, Friseur u. Raseur, Augartenstr. 2.
Donath Max, Gemischtwarenhändl., Brünnerstraße 41.
— Otto, Handlungs-Commis, Brunnenstr. 41.
Dörfel Fridolin, k. u. k. Feldwebel in der Inft.-Cadetten-Schule.
Doušek Frz., Lehrer, Sebrowitzerg. 14.
— W., Zimmermeister, Sebrowitzergasse 14.
Drexler Conrad, k. k. Oberlieutenant a. D. u. Hauptcassier der Rossitzer Bergbau-Gesellschaft, u. Hausbesitzer, Fabriksg. 7.
Drucker Charlotte, Kindergärtnerin, Kreuzgasse 1.
— David, Holz- und Kohlenhändler.
— Heinrich, Liqueurausschänker, Oberring 1.
Duchêne Marie, franz. Lehrerin, Brünnerstraße 35.
Dubský Marie Näherin, Augartenstraße 121.
Dušek Johanna, Damenschneiderin, Brünnerstraße 35.
— Josef, Gärtner, Brünnerstr. 35.
Dvořáček Carl, Zuckerbäcker, Oberring 12.
Dwořak Franz, Gastwirt, Augartenstr. 24.
— Franz, Fabriksmeister, Brünnerstr. 23.
Dymaček R., Agent, Steing. 14.

Eckel Marie, Private, Kreuzgasse 7.
Edelbauer Carl, Privater, Brünnerstraße 85.
Eichler Johanna, Private, Brünnerstraße 2.
Emprechtinger Jakob, k. k. Professor, Augartenstr. 113.
Erben Ladislaus, Bäcker, Oberring 3.

Faifer Josef, Beamte, Rudolfsgasse 20.
Fein Moriz, Mälzerei-Verwalter, Kreuzg. 2.

Feldmann Arnold, Bäcker, Feldgasse 22.
Fettling Franz, Kammacher, Oberring 1.
Fibinger Alois, Capellmeister, Oberring. 1.
Filipec Antonie, Victualienhändl., Feldg. 7.
— Julius, Polizeimann, Rathhaus.
Filla Franz, Privatier, Rothmühlgasse 7.
— Josef, Buchhalter, Zierotieng. 7.
Fintes Franz, Steinmetz, Augartenstraße 27.
— Marie, Schnittwarenhändl., Brünnerstr. 49.
Fischak Johann, Maler, Brünnerstr. 91.
Fischel Bernhard, Gastwirt, Fabriksg. 32.
— Emilie, Gast- und Einkehrhausbesitzerin, Ugartestraße 27.
Flegl Auguste, Modistin, Melichargasse 12.
Florian Josef, k. u. k. Zugsführer der Inf. Cadetten-Schule.
Flöschl Franz, Cassier, Augartenstr. 121.
Foltyn Alois, Gastwirth, Oberring 4.
Frank Ernst, Gerichtspraktikant, Augartenstraße 10.
— Sophie, Damenschneiderin, Augartenstr. 10.
Freiberger Marie, Damenschneiderin, Augartenstr. 10.
Frieb Gotthard, Konsistorialrat u. Pfarrer, Kirchengasse 5.
Frodl Alois, Hausbesitzer, Augartenstr. 44.

Gablenz Richard, Freiherr v., k. u. k. Oberl. im 15. Dragoner-Regiment, Ugartestr. 3.
Gans Robert, Ingenier, Kreuzgasse 7.
Golda Ferdinand, Kohlenhändler, Fabriksgasse 18.
— Johann, k. k. Steueramtsadjunct Augartenstraße 91.
Görlich Libor, Beamter, Oberring 22.
Gregor Johann, Tischlerm., Brünnerstr. 1.
Gritz Carl, Anstreicher, Oberring 15.
— Marie, Anstreichergeschäft, Oberring 14.
Gröer Anna, Private, Fabriksgasse 48.
Grošov Franz, Förster, Brünnerstraße 42.
Grümm Eduard, Baumeister Brünnerstr. 41.
— Marie, Lehrerin, Brünnerstr. 41.
— Rudolf, k. k. Post-Official, Brünnerstraße 41.
— Theodor, Postpraktikant, Brünnerstr. 41.
Gründig Franz, Correspondent, Augartenstraße 50.
Grünfeld Albrecht, Ingenieur, Fabriksg. 9.

Hackenberger Marie, Private, Brünnerstraße 83.
Hackl Johann, Uhrmacher, Rudolfsg. 8.
Hahn Helene, Postexpedit., Sebrowitzerg. 9.
Hájek Adolf, Tischler und Sargerzeuger, Brünnerstraße 7b.
— Alois, Bäckermeister, Augartenstr. 32.
— Johann, Sattlermeister, Brünnerstr. 19.
Hammer Frz., Materialverwalter, Kreuzg. 7.
Hamřík Joh., Gastwirt u. Hausbes., Augartenstraße 30.
Hanf Johann, Laborant, Augartenstr. 129.
Hanka Johann, Beamter, Augartenstr. 8.
Hapala Johann, k. u. k. Unter-Thierarzt Zeroting. 3.
Hašak Josef, k. k. Veterinär-Assistent, Malichargasse 9.
Hauser Anna, Industriallehreri ann der böhm. Volksschule.
— Anton, Finanz-W.-Aufseher, Oberring 3.
— Anton, Handelsagent, Oberring 15.
Havliček Franz, Schuhmacher, Ugartestr. 13.
— Johann, Landwirt, Ugartestr. 5.
Havran Anton, Oekonomie-Verwalter i. P., Melichargasse 8.
Hawlisch Beamter, Hausbes. Sterngasse 7.
Heger Marie, Victualienh., Oberring 13.
— Peter, Obermälzer, Feldg. 56.
Hejda Josef, k. u. k. Oberlieut. i. d. Inf.-Reg. Nr. 28, Brünnerstr. 7d.
Helan Johann, Clavierstimmer Augartenstraße 119.
Hell Leopold, Bahn-Visseur, Unterring 38.
Hermann Anna, Kaminfegerin, Oberring 15.
— Josef jun., Kaminfeger, Oberring 14.
Herzog Alois, Chef der Material-Verwaltung der St.-E.-B., Czechgasse 9.
Heway Josef, Bahnbeamter u. Hausbesitzer, Herrengasse 19.
Hipper Josef, Haus- und Realitätenbesitzer, Oberring 25.
Hlaváček Marie, Lehrerin an der böhm. Volkschule.
Hlawaček Albert, Priv.-Bmt., Brünnerstr. 75.
Hloužek Joh., Oberlehrer, Sebrowitzerg. 7.
Hodum Max, k. k. Archivar, Augartenstr. 57.
Hoffmann Josef, k. k. Telegraphist i. P., Ugartestraße 6.
Homolka Alois, Bäckerm., Augartenstr. 50.
Honisch Joh., Anstreichermeister, Brünnerstraße 16.
Horáček Peter, Hafnerm. Brünnerstr. 7 d.
Hořák Josef, Installateur, Brünnerstr. 91.
Houška Vinc., Wagner, Sebrowitzerstr. 3.
Hradecky Anton, Revierförster a. D., Brünnerstraße 75.
Hrček Rudolf, techn. Beamter, Brünnerstr. 93.
Hrček & Neugebauer, Wagenfabrik, Brünnerstraße 3.
Hrubeš Josef, Todtengräber, Straßeng. 3.
Hrubý Marie, Gastwirtin, Schießstätte.
Hruby, Rentmeister, Schloss.
Hübl Antonie, Hausbesitzerin, Augarteng. 43.
Hunk Eduard, Fabriksangestellter, Ugartestraße 26.
Hykerda Hans, Hilfsbeamter.

Jaburek Anna, Greislerin, Augartenstr. 20.
Jacquier Emil, Priv. Augartenstraße 63.
Jahn Wilhelmine, Hebamme, Brünnerstr. 38.
Jambor Carl, Advocaturskanzlist Augartenstraße 123.
Janaček Carl, Bmt. u. Hausbes., Augartenstraße 104.
Janaczek Carl, Beamter und Hausbesitzer Augartenstr. 104.

Jančík Franz, Kaufmann, Kirchengasse 2.
Jandek Alois, Oekonomie-Adjct. Fabriksstraße 3.
Janele Johann, Unterlehrer, Feldg. 12.
Janetschek C., Oberförster a. D., Čechg.,
Janko Anton, v., Gastwirt, Wieseng. 8.
Jaroš Carl, Tischlermeister, Unterring 3.
Jaša Franz, Gastwirth, Fabriksgasse 50.
Ibl Rudolf, k. u. k. Feldwebel, Kircheng. 7.
Jelinek Carl, Baumschulbesitzer und landwirtschaftlicher Gärtner, Mühlgasse.
Ježek Franz, k. k. Gerichtsofficial und Realitätenbesitzer, Brünnerstraße 77.
Jindřich Vincenz, Schneider und Hausbes., Augartenstr. 54.
Jinek Adolf, Mehl- und Victualienhändler, Unterring 32.
Jiříček Johann, Gastwirt, Unterring 7/9.
Istler Hugo, Edler v., k. u. k. Oberlieut. i. d. Infanterie-Cadetten-Schule, Brünnerstraße 26.
Judex Johann, Lehrer, Bürgergasse 16.
Jung Ludwig, Forstadjunct, Schloss.
Jungmann Johann, Polizeimann, Rathhaus.
Juříček Heinrich, Schuhmachermeister, Oberring 14.
Juřík Alois, Gemischtwarenhdl. u. Hausbes., Sebrowitzergasse 17.
Jüttner Felix, k. u. k. Gend.-Wachtm. a. D. und Hausbesitzer, Felsengasse 9.

Kadlec Matthias, Gemeinde-Secretär und Hausbes., Augartenstraße 61.
— Stephanie, Gemeindesecretärsgattin, Augartenstr. 61.
Kafka Franz, Landes-Official, Brünnerstr. 56.
Kahula Ignaz, Schneidermeister, Augartenstraße 52.
Kalab Rafael, Bahnbeamter, Augartenstr. 129.
Kaman Matthias, Fleischhauer, Brünnerstraße 73.
Kankowsky August, Fabr.-Bmt., Augartenstraße 62.
Kapp Moriz, Med.-Dr., Districtsarzt, Kreuzg. 6.
Karasek Rud., Hausbes., Waldg. 6.
Karl Marie, Schlossverwalters-Witwe, Fabriksgasse 9.
Karnik Julius, Dir., Sebrowitzergasse 6.
Karpelis Samuel, Liqueur u. Mehlhandel, Kirchengasse 17.
Karpellus Arthur, k. u. k. Hauptmann, Grünnerstr. 50.
Kassal Vincenz, Sattler, Brünnerstraße 43.
Katzer Anton, Herrsch.-Diener, Rudolfsg. 26.
Kavan, k. k. Postofficial, Čechgasse 3.
Kern Anton, Landesausschussdiener, Brünnerstraße 91.
Kessler Moriz, Stations-Chef, Bahnhof.
Kirchner Anton, Glaser, Brünnerstr. 61.
Klečka Laurenz, Tischlermeister, Kirchengasse 13.
Klein Florian, Hausbesitzer und k. k. Tabaktrafikant, Unterring 26.
Klein Franz, Uhrmacher, Brünnerstraße 32.
Klement Josefa, Bäckerin, Unterring 10.
Klette Erdmann von Klettenhof, k. u. k. Oberlieutenant i. P., Brünnerstr. 17.
Klimesch Eleon., Hebamme, Augartenstr. 12.
Knott Marie, Schnitt- u. Kurzwarenhändl., Unterring 17.
Koch Friedrich, Realitätenbes., Ugartestr. 1.
Kočka Josef, Hausbesitzer, Kirchengasse 15.
Kohnstein Hedwig, äther. Oele-, Essenzen- und Liqueurerzeugerin, Sebrowitzerg. 4.
Kolářik Ant., Maurermeister, Brünnerstr. 8b.
Kolařík Francisca, Gasthaus - Inhaberin, Brünnerstraße 9.
Kominek Anton, Lampenanzünder, Oberring 12.
Kordina August, k. u. k. Rechnungs-Unterofficier, Augartenstraße 109.
Korejčík Katharina, Büglerin, Oberring 14.
Körting Alfred, k. k. Postsecretär a. D. u. Villenbesitzer, Brünnerstraße 2.
Kos Leopold, Schuhmacher, Augartenstr. 39.
Kotas Johann, Fleischhauer, Unterring 38.
Koutny Franz, Landwirt, Feldgasse 10.
Krahulec Johann, k. k. Straßenmeister, Herreng. 18.
Kraliczek Josef, Buchhalter, Brünnerstr. 26.
Krawany Johann, Beamter, Brünnerstr. 46.
Krebs Alois, Telegraphen - Beamter i. P., Čechgasse 16.
Křešták Alexander, Fleischhauer u. Selcher, Feldgasse 20.
Kreul Franz, Sollicitator, Augartenstr. 42.
Kristen Alois, Gastwirt, Augartenstraße 35.
— Wenzel, k. k. Kanzlist b. k. k. Landesgerichte, Oberring 32.
Kristin Franz, Journalist, Augartenstr. 87.
Kučera Marie, Hebamme, Kircheng. 14.
Kučerovský Adalbert, Zimmermaler, Feldgasse 8.
Kuchovský Johann, Tischlerm., Unterring 23.
Kuchta Wilhelm, Gasthaus- u. Hausbesitzer, Brünnerstraße 40.
Kuchynka Rudolf, Müller, Sterngasse 6.
Kuda Veronika, Rauchrequisitenhandlung, Eisenbahngasse 3, Geschäft Ferdinandsgasse 8 in Brünn.
Kunc Alois, Fuhrwerker, Klostergasse 7.
Kundera Franz, Realitäten- und Gasthausbesitzer, Brünnerstraße 42.
Kura Franz, Zimmermaler, Unterring 14.
Kura Caroline, Hausbesitzerin und Cafétiere, Oberring 5.
Kuton Julius, Maschinen-Constructeur, Sebrowitzergasse 9.
Kwasnička Joh., Handelsagent, Sebrowitzerg. 11.

Lange Carl, Werkmeister, Fabriksgasse.
Laznička Franz, Schuhmacher, Realitätenb., Rosengasse 34.
Ledwina Alexander, k. u. k. Oberlieut., Oberring 1.

Leicher Franz, Schlossermeister, Steing. 2.
— Franz jun., Kirchengasse 3.
Letocha Carl, k. k. Gendarmerie-Wachtmeister u. Posten-Commandant, Sebrowitzerg. 12.
Letz August, Beamter, Fabriksg. 3.
Lindner Anna, Tabakverschleisserin, Ugartestraße 1.
Lisa Valentin, Oberlehrer i. P., Čechg. 20.
Löffner Anna, Grünzeughdlg., Augartenstr. 74.
Loos, Oberförster a. D., Feldg. 48.
Lupul Miron, Officiersdiener, Mühlgasse 2.

Machat Johann, Schneider u. Hausbesitzer, Augartenstraße 121.
Malý Bernhard, Civil- und Militärschneider, Feuerwehrstraße 6.
Mandl Heinr., Liqueurfabr., Brünnerstr. 53.
Mandzy Johann, Kanzlist, Mühlgasse 3.
Mareček Johann, Buchh., Havlíčekg. 13.
— Josef, Gerichts-Auskult.., Augartenstr. 62.
— Josefine, Realitätenbes., Havlíčekg. 13.
Marek Antonie, Victualienhändlerin, Obere Teichgasse 5.
— Franz, Liqueurgesch., Rzeczkowitzerg. 20.
Markreiter Josef, Bäcker, Rosengasse 50.
Martinek Anton, Sollicitator, Augartenstr. 80.
Matzalík Josef, k. k. Kanzlei-Official i. P., Augartenstraße 121.
Mašek Franz, Oekonom, Oberring 16.
— Johanna, Steinbruchbesitzerin, Oberr. 17.
— Josef, Gemischtwarenhändler, Brünnerstraße 50.
Maschnegel Alois, Tischlerm., Brünnerstr. 54.
Massařik Leop., Fleischhauer, Oberring 29.
Matejček Peter, Liqueurerzeuger, Unterring 30.
Matěju Katharina, Victualienhändlerin, Augartenstr. 35.
Matoušek Josef, Heger, Kircheng. 1.
— Josef, Buchhalter, Brünnerstr. 15.
Mattiussi Anton, v., k. k. Hauptmann a. D., Brünnerstr. 25.
Matuška Engelbert. Müller.
Maurer Rudolf, Lehrer, Brünnerstr. 42.
Maxen Johanna v., Private, Ugartestr. 10.
Mazurek Franz, Korbflechter, Augartenst. 76.
— W., Korbflechterin, Augartenstr. 86.
Melichar Josef, Realitätenbesitzer, Ugartestraße 17.
Melzer Joh., Fabriksdirector, Fabriksgasse.
Mencl Josefa, Damenschneiderin, Brückeng. 3.
Messler Friedrich, Bahn-Bmt., Kircheng. 7.
Mickel Franz, k. k. Finanz-Proc.-Kanzlist, Augartenstr. 62
Mikulčák Marie, Wäscherin, Kircheng. 13.
Mildner Wilh., Schurf- und Bohrmeister, Rosengasse 31.
Missbach Josef, Oberlehrer Deutsche Volksschule, Kircheng. 9.
Mojzis Ladislaus, Wasserw.-Bmt.
Morgenstern Albert, Gastwirt, Brünnerstr. 6.
— David sen., Weinhändler, Brünnerstr. 6.
— Samuel, Gastwirt, Brünnerstr. 6.
Moser Anton, Ingenieur, Brünnerstr. 7b.
Moese Oscar, Ritter von, k. u. k. Oberlieutenant a. D., Brünnerstr. 15.
Mrazek Victor, Mag.-Pharm., Brünnerstr. 39.
Mudroch Adele, k. k. Ober-Fin.-R.-Witwe, Augartenstr. 103.
Munk Al., Gemischtw.-Handlung, Brünnerstraße 71.
— Eduard, Magazineur, Ugartestr. 26.
— Maximilian, Dr., k. u. k. Regimentsarzt Cadettenschule, Kreuzg. 7.
Musil Franz, Victualienh., Brünnerstr. 21.
— Johann, Musikkapellmeister, Feuerwehrgasse.

Najman Fr., Schlossermeister, Brünnerstraße 48.
Nassau Jakob, Ziegeleibesitzer, Ugartestr. 9.
Návrat Johanna, Victualienh., Mühlg. 1/3.
Navrátil Ignaz, Schneiderm., Bürgerg. 6.
Nawratil Vincenz, Oberlehrer i. P., Brünnerstraße 73.
Netroufal Moriz, Perlmutterdrechsler und Hausbes., Řečkowitzergasse 55.
Neumann Anton, Bureaudiener Rudolfsg. 27.
— Franz, Schlosser, Augartenstraße 61.
Neuwirth Carl, Edler v. Neufels, k. u. k. Hauptmann, Infanterie-Cadetten-Schule, Brünnerstr. 6,
Niché Romann, k. u. k. Hptm., Brünnerstr. 7a.
Noháček Heinr., Lehrer der böhm. Knaben-Volks- u. Bürgerschule, Čechg. 19.
Nolty Carl, Mechaniker, Unterring 20.
Nováček Johann, Cassabeamte, Roseng. 34.
— Marie, Gemischtwarenhdl., Steing. 4.
Novotny Jos., Fabriksmeister, Brünnerstr. 58.
— Josef, Realitätenbes., Kircheng. 7.
Novotný Franz, Victualienhdlg., Fabriksg. 36.
Nussblatt Moses, k. k. Beamter, Brünnerstraße 91.

Oburka Vincenz, Rechngs.-Revident i. P., Ugartestr. 7.
Odehnal Johann, Victualienhdlg. Augartenstraße 55.
— Julie, Private, Augartenstraße 63.
Ohnheiser Antonie, Schnitt- und Kurzwarenhandlung, Oberring 1.
— Ferdinand u. Sohn, Eisen-, Blech- und Metallwarenfabrik, Oberring 12. T. 65.
Okáč Anton, Buchdruckereibesitzer, Brünnerstraße 58.
Olejník Franz, Gastwirt, Untere Teichg. 4.
Oliva Jaroslav, Geschäft-reisender und Hausbes. Brünnerstraße 43.
Onciul Aurel, Ritter v., Dr., k. k. Bezirkshauptmann a. D. u. Director der Landes-Versicherungsanstalten Mährens, Ugartestraße 1.
Ondroušek Bohumír, Bahnbeamter, Bahnhof.
Opplt Franz, Spenglermeister, Oberring 1.
Oslejšek Vincenz, Schneider, Čechg. 18.

Österreicher Johann, Gemeinderathsofficial, Brünnerstraße 46.
Ottlik Hieronymus, Monteur, Ugartestr. 7.

Pacas Amalie, Victualienhändl., Brünnerstraße 58.
Paicker Anton, Fleischer, Oberring 28.
Parisi Marie. Hausbesitzerin, Ugartestr. 7.
Pařizek Johann, Gastwirt, Brünnerstr. 5.
Paumgartten Philippine, Edle v., Brünnerstraße 18.
Pavlas Josef, k. k. Postmeister i. P., Melichargasse 4.
Pawerka Franz, Weinschank.
Pawlik Vinc., Cantineur i. d. k. u. k. Militär-Cadettenschule.
Pech Christine, Industrial-Lehrerin, Augartenstr. 22.
Pejhovský Johann, Herrenschneider, Augartenstr. 15 a.
— Anton, Damenschneider, Brünnerstr. 56.
Pęksa Johann, k. k. Post-Cassier, Bürgergasse 32.
Persch Anton, k. k. Rechnungsrath und Realitätenbesitzer, Ugartestraße 13.
Peša Ludwig, Schuhmacherm., Oberring 12.
Pescha Franz, Maschinenconstructeur, Sebrowitzerstr. 4.
Pestinský Alois, Obermälzer, Kreuzg. 5.
Petran Franz, Tischlerm., Augartenstr. 77.
— Johann, Seilermeister, Brünnerstr. 42.
Pfeffer Franz, Kunsttischler, Augarteng. 77.
— Joh., Perlmutterdrechsler, Eisenbahng. 10.
Pillerstorff Manfred, Freiherr von, k. u. k. Lieutenant, Brünnerstr. 56.
Piramovský Wenzel, Zuckerbäcker, Unterring 13.
Plech Josef, Agent, Augartenstr. 107.
— Lambert, Schlosser, Melicharg. 3.
— Vincenz, Retoucheur, Brünnerstraße 58.
Pleský Josef, Typograph, Řečkowitzergasse 40.
Plička Franz, Hausbes. und Glasermeister, Ugartestraße 22.
Podhajský Wilhelm, Eisenbahn-Beamte, Brünnerstraße 93.
Podlezl Fr., Cafetier und Restaurateur, Augartenstr. 81.
Pollak Max, Dachsteinpappefabrik., Rothe Mühle. T 17.
Porges Philipp, Maschinen- und Waggonfabrikant, Fabriksg.
Pokorný Johann, k. u. k. Feldwebel, Brünnerstr. 58.
— Iulius, k. k. P.-O., Rudolfsgasse 3.
Pospišil Rud., JUDr., k. k. P.-Secr., Čechg. 14.
Poštolka Raimund, Gemeinde-Thierarzt, Brünnerstr. 7b.
Potzka Arthur, Bauleiter, Mühlgasse 3.
Povolný Anna, Hebamme, Augartenstr. 53.
Preis Wenzel, Civil- und Militärschneider, Oberring 15.
Přibyl Franz, Kanzleigehilfe, Unterring 18.
Přihoda Max, Pharm., Augartenstr. 73.
Přikryl Josef, Kunst- und Möbeltischler, Kircheng. 13.
— Sofie, Damenschneiderin, Augartenstr. 10.
Priller Lambert, Friseur und Raseur, Oberring 20.
Prillinger Heinrich, Bäcker, Oberring 20.
Procháska Johann, Perlmutterschneider, Rudolfsg. 20.
Procházka Jakob, k. k. Hauptmann a. D., Ugartestr. 1.
Prokeš Eduard, k. u. k. Hauptmann, Infanterie-Cadetten-Schule, Kreuzgasse 4.
— Johann, Huf- und Wagenschmied, Brünnerstr. 30.
— Matthias, Huf- und Wagenschmied, Unterring 34.

Raab Adolf, Oekonomie-Verwalter, Fabriksgasse 3.
Rampi Marie, Corresp., Augartenstr. 72.
Raschovský Ignaz, Schuhmacher, Unterring 24.
Rabner Wilhelm, Bäcker, Oberring 3.
Reiner Wilibald, Bahnbeamter, Melichargasse 6.
Řemínek Wenzel, Victualienhdlg. Augartenstraße 16.
Reutter Josefine, Priv. Augartenetr. 61.
— Ludmilla, Priv., Augartenstr. 61.
— Wladimir, k. u. k. Hauptmann im k. u. k. Inft.-Regmt. Nr. 24, Augartenstr. 61.
Riffler Alois, Hausbes. und Oberwerkführer, Sebrowitzergasse 10.
Řiha Carl, Leistenschneider, Oberring 14.
Rimoldi Carl, Victualienhdl., Hussowitzergasse 33.
Ripar Josef, Huf- und Wagenschmied, Wiesengasse 6.
Roháček Max, Apotheker, Brünnerg. 39.
Rona Alexander, Ingenieur, Brünnerstr. 35.
Rosenberg Heinrich, JUDr., Advocat, Brünnerstraße 7b.
Rothstock Christine, Hausbes., Brünnerstraße 56.
Rozhon Marie, Verkäuferin, Augartenstr. 16.
Ruberl Heinrich, Schneider, Oberring 13.
Růžička Josef, Friseur u. Raseur, Brünnerstraße 83.

Sächers Hansi, Edle v. Cronthal, Private, Brünnerstraße 46.
Sadowsky Wladimir, Förster, Roseng. 19.
Schaal Franz, Hausbes., Augartenstr. 111.
Schalomounek Francisca, Beamtens-Witwe.
Schell Anton, Schmied, Fabriksg. 58.
Schier Josefa, Tabak-Trafikantin, Ugartestr. 1.
Schimmek Marie, Galanteriewarenhändlerin, Řeczkowitzergasse 12
Schimmel Clemens, Privatier und Realitätenbesitzer, Mühlgasse 1/3.
Schimmer Stefan, Bürgermeister, Oberring 8

Schimmerling Gustav, Bäcker und Kaufmann, Brünnerstr. 55.
— Moriz, Gastwirt, Kreuzgasse 13.
Schindler Franz, Gastwirt, Augartenstr. 52.
Schlauf Eugen, k. u. k. Oberlieutenant, Augartenstr. 73.
Schlögel Josef, k. u. k. Oberjäger i. R., Augartenstr. 129.
Schlesinger Moriz, Kaufmann, Brünnerstr. 35.
Schmalenberg Georg, k. u. k. Feldwebel.
Schmarda Veith, Victualienhandl., Fabriksgasse 24.
Schmidt Marie, Majorswitwe, Augartenstr. 72.
Schneider Alois, Mehl- u. Gemischtwarenhändler, Feldgasse 8.
— Alois, Typograph u. Hausbes. Pražákg. 4.
— Josef, Mehl- und Gemischtwarenhändler, Brünnerstraße 77.
Schnepf Therese, Private, Ugartestraße 13.
Schoršik Leopold, Spediteur, Unterring 21.
Schubert Amalie, Hausbes., Sebrowitzerg. 7.
— Franz, Kaufmann, Pragerstr. 6.
— Joh., k. k. Finanz-Bmt., Augartenstr. 121.
Schulz Eduard, Schuhmachermeister, Sebrowitzergasse 21.
— Julius, Victualienhändler, Augartenstr. 71.
Schuster Franz, Gärtner, Brünnerstr. 14.
— Heinrich, k. u. k. Lieutenant, Brünnerstr. 52.
Schwarz Joh., Lehrer, Sebrowitzergasse 8.
Schwarzer Edmund, Edler von Heldenstamm, Ziegeleidirector, Brünnerstr. 1.
Šebek Johann, Landesbmt. i. P., Kircheng. 15.
Sedláček Fr., MDr., Gemeindearzt, Brünnerstraße 34.
— Josef, Briefträger, Feldgasse 38.
— k. k. Gendarmeriepostenführer.
Seidl Raimund. k. u k. Hauptmann a. D., Brünnerstr. 5.
Sekmann Johann, Geschäftsdiener, Brünnergasse 46.
Sekora Andreas, Lehrer, Brünnerstr. 95.
Seudler Carl, von, k. u. k. Hptm. Czechnergasse 26.
Šestiprstý Franz, Bindermeister, Augartenstraße 79.
Siebek Franz, Schlossgärtner, Fabriksg. 8.
Siebert Franz, Beamter, Roseng. 11.
Siegmund Joh., Schleierdrucker, Brünner-
Simetzberger Franz, Baubmt., Klosterg. 7. straße 5.
Skala Elisabeth, Hausbes., Rudolfsg. 6.
Skalicky Josef, Bäcker, Fabriksg. 58.
Skréta Johann, Gutsverwalter i. P., Ugartestraße 6/8.
Slama Franz, Musiker, Herrengasse 15.
Sobol Wilibald, Buchbinder, Brünnerst. 43.
Soldan Josef, Postcoducteur, Feldg. 37.
Souček Martin, Magazinsarbeiter, Bahnhof 359.
Spaček Franz, Schuhmacher, Brünnerstr. 58.
— Leopold, Schuhmacher, Brünnerstr. 40.
Špalek Antonie, Victualienhdl., Brünnerstr. 65.
Spazier Carl, Beamter der Živnost. banka, Brünnerstr. 41.
Spazier Math., Gärtnerswitwe, Brünnerst. 41.
Spička A., Fachlehrer u. Hausbes., Bürgerg. 20.
Spitz Wilhelmine, Private, Brünnerstr.
Staněk August, Kohlenhändler, Unterring 20.
Stangler Bernhard, Eisenbahn-Expedient, Brünnerstr. 32.
Starek Franz, Schneider, Augartenstr. 69.
Starnovský Josef, Lehrer des Franz Josef-Rettungshauses u. Hausbes., Bürgerg. 10.
Šťastný Franz, Oberlehrer i. P., Augartenstraße 82.
Stikarovský Frz., Oberlehrer i. P., Sterng 4.
Straka Jacob, Gutsleiter, Kircheng. 1.
Střelec Frz., Wagmeister, Unterring 1.
— Francisca, Schnitt- und Gemischtwarenhändlerin, Unterring 1.
Stuhlík Ignaz, k. u. k. Hauptmann i. P., Ugartestr. 6/8.
Stuart Anna, Kindergärtnerin, Bürgerg. 16.
Sturza Thomas, Director d. Zwangsarbeitsanstalt i. P., Bürgergasse 18.
Šubert F., Photograph, Brünnerstr. 43.
Svoboda Josef, Maschinführer, Čechgasse 8.
Svoboda Oswald, Mag.-Pharm. Brünnerstr. 79.
Šwara Stephanie, Lehrerin, Brünnerstr. 46.
Swoboda Ant., Glasermeister und Geschirrhändler, Oberring 28.
Švyhnos Valentin, k. k. Gerichts-Official, Augartenstr. 125 b.
Syneček Josefa, Schnitt- und Kurzwarenhändlerin, Oberring 13.

Taschek Siegfried, Elektrotechn., Fabriksg. 26.
Thyll Josef, k. k. Statthalt. - Amtsdiener, Čechg. 6.
Tichna Josef, Elektrotechniker, Augartenstraße 115.
Tiek Josef, Schuhmacher, Augartenstr. 113.
Tomann Marie, Schnittwarenhdl., Brünnerstraße 81.
Toufar Josef, Kaufmann, Ugartestr. 1.
Tragatsch David, Trödler, Unterring 25.
Trkan Sofie, Schnittwarenhdl., Augartenstraße 119.
Trnobranský Franz, Kapellmeister, Josefsgasse 9.
Türckheim-Geißlern Paula, Baronin, Private, Brünnerstr. 11.
Tureček Josef, Kohlenhandlung, Augartenstraße 12.
Tvrdý Marie, Private, Ugartestr. 15.
Twarůžek Robert, k. u. k. Milit.-Fechtm. in der k. u. k. Inft.-Kad.-Schule, Kreuzg. 6.

Urbanek Josefine, Private, Kircheng. 5.

Vallazza Hermine, Inhaber. d. I. Brünner Clavier-Schule, Kreuzg. 4.
Vejmelek Julie, Damenschneiderin, Havlíčekg. 15.
Veselík Dominika, Regimentsarztens-W., Brünnerstr. 39.
Vodička Friedr., Victualienhdl., Herreng. 1.
Vorel Vincenz, k. k. Bezirksschul-Inspector, Dir. d. böhm. Knaben-Volks- u. Bürgerschule, Oberring 9.
Votava Carol., Victualienhdl., Fabriksg. 58.

Wacha Anton, Sollicitator, Augartenstr. 86.
Waelsch Ernst, Cassier, Ugartestr. 10.
Wagner Franz, Gastwirt, Oberring 2.
Waschek Franz, Blumenhdl., Brünnerstr. 40.
Waschek Marie, Hebamme, Eisenbahng. 8.
Wawerka Josef, Landwirt, Ugartestr. 24.
Wawřik Cyrill, Beamter, Brünnerstr. 52.
Weiss Franz, Gastwirt, Feldg. 55.
Welebil W., k. u. k. Rechnungs-Unterofficier, Cadettenschule.
Werchowetzky Hugo, Hausbesitzer Sebrowitzergasse 9.
Werner Johann, Tischler und Sargerzeuger, Herreng. 13.
Wessely Franz, Fleischhauer und Selcher, Oberring 30.
Wicha Alois, k. k. Ober-Postcontrolor, Ugartestr. 18.
Wichta Felix, Friseur u. Raseur, Brünnerstraße 89.
Wieser Eduard, Oberaufseher, Augartenstraße 129.
Wildburg Walter, Frhr. v., k. u. k. Major und Commandant des Montursdepot Nr. 1, Ugartestr. 21.
Winkler Emilie, von, Statthaltereirathswitwe, Augartenstr. 74.
Wirth Friedr., Gußm., Ugartestr. 6-8.
Witek Emanuel, Lehrer. Unterring 12.
Witežník Thom., Fleischhauer, Fabriksg. 16.
Witula Anton, P. Katechet, Oberring 1.
Wlk Martin, Gastwirt, Fabriksgasse 10.
Wohrabal Ferd., Kreuzg. 2. Schuhmacherm.,
Wolf Franz, Gemischtwhdl., Unterring 12.
— Moriz, Kohlenhdl., Wieseng. 10.
Wondra-Spěšny Mathilde, Restaurateurin „Zum Semilasso".
Worel Anna, Lehrerin, Ugartestr. 1.
Wostry Wilhelm, Beamter, Bürgerg. 36.
Wotruba Wilhelm, Redacteur, Melicharg. 4.

Zach Wladimir, k. k. Rechnungs-Assistent, Ugartestr. 7.
Žagan Emerich, k. k. Finanz-Wache-Ober-Aufseher, Herreng. 11.
Zahel E., Masch.-Ingenieur, Čechg. 30.
Zálezký Franz, Schieferdeckermeister, Unterring 7/9.
Žalud Franz, Malzfabriks-Beamter, Fabriksgasse 36.
— Therese, Hausbesitzerin, Fabriksg. 36.
Zankel Carl, Kürschner, Brünnerstraße 93.
Zatloukal Fr., Schuhmachermeister, Oberring 31.
— Georg, Sargverzierungserzeuger u. Vergolder, Kreuzg. 6.
Zelinka Anton, Kaufmann, Brünnerstr. 3.
Zeman Josef, Sandführer, Brückeng. 6.
— Marie, Grünzeughdl., Augartenstr. 20.
Zemann Marie, Tuchhandlg., Augartenstr. 28.
Zemánek Marie, Damenschneiderin, Brünnerstraße 29.
Zháněl Martin, Oberlehrer i. P., Herreng. 10.
Živnůstka Conrad, Landes-Offic., Čechg. 4.
Zoufal Franz, k. k. Gerichts-Official, Brünnerstraße 85.
Zoufalý Carl, Brunnenmacher, Hausbesitzer, Oberring 23.
Zrost Johann, k. u. k. Hptm. i. Mont.-Dep., Augarteng. 82.

Vorort Hussowitz. — Husovice.

Einwohnerzahl Ende 1900: **11.840** Personen in 693 Häusern. (1900: Deutsche 352, Böhmen 11.480.)

Gemeinde-Vertretung.

Bürgermeister:

Jarosch Johann.

Gemeinderäthe:

Bradaček Wenzel.
Pelikán Vincenz.
Kachlik Johann.
Keprt Reinhold.
Severa Josef.
Kaufmann Wenzel.
Adamíra Franz.
Doležel Josef.
Sádlík Johann.

Gemeinde-Secretär:

Bednař Josef jun.

Ortsschulrath.

Šmerek Franz, Obmann.
Severa Josef, Stellvertreter.
Havlíček Vincenz, Lehrer.
Čechovský Franz.
Jarosch Johann.

Keprt Reinhold.
P. Venhuda Franz.
Charvat Franz.

Communalwache.

Kaufmann Wenzel, Polizei-Commissär.
Vacek Bernhard, Wachmann I.
Vacek Ferdinand, Wachmann II.
Cikrle Wenzel, Wachmann III.

K. k. Gendarmerie-Posten.

Preč Julius, k. k. Wachtmeister.
Bařina Leonhard, k. k. Postenführer.
Friede Hugo, k. k. Postenführer.
Lomoz Hugo, k. k. Gendarm.

Aerzte.

Hersch Sieg., Dr., Districtsarzt (wohnt in Schimitz).
Netušil Franz. Dr., prakt. Arzt Palackystr. 67
Schlesinger Theodor, Dr., Krankencassenarzt, Walkergasse 2.

Apotheke.

Grégr Vladimir.

Schulen.

a) Böhmische.

Bürgerschule, 3 Classen.

Director: Charvát Franz. Lehrer: Basel Fr., Janotka Franz, Brandys Joh.

Knabenschule, 5 Classen.

Oberlehrer: Hübner Wenzel. Katechet: P. Franz Venhuda. Lehrer: Horňák August, Konečný Simon, Havliček Vincenz, Unterlehrer: Kašpar Rud., Folbrecht Franz, (wohnt in Brünn.) Matějik Josef, (wohnt in Brünn).

Mädchenschule.

Oberlehrer: Hübner Wenzel. Katechet: P. Franz Venhuda. Lehrerinnen: Matonoha Marie. Unterlehrerinnen: Pitter Antonie, Charvát Marie, Škarkova Josefa, Braudysova Olga, Zajičkova M., Kočí Ružena, Vlhova Leopoldina. Industriallehrerin: Reichhard Marie.

b) Deutsche.

Oberlehrer: Vítkowič Frz., Lehrer: Skurský Franz, Fousek Ferd., Lehrerin: Oehn Auguste, Březina Auguste, Honsig Katharina. Industriallehrerin: Jaworek Antonie.

Wohnungsanzeiger von Hussowitz.

Anderle Adolf, Tischler. Palackystraße 26.
Antonín Josef, Grundbesitzer u. Gemeindeausschussmitglied, Palackystr. 1.
Babák Josef, Seiler, Tempesg. 49.
Balák Leonhard, Schafwollwarenerzeuger u. Gemeindeauschussmitglied, Walkerg. 53.
Bandouch Adolf, Schneiderm., Neugasse 566.
Basel Franz, Bürgerschul-Lehrer.
Bayer Theodor, Fabriksbesitzer, Walkerg 24.
Bednař Josef, Kaufmann, Hausb. u. Gemeinde-Ausschussmitglied, Palackystr. 88.
— Jos. jun., Gemeindesecretär, Palackystr. 21.
Bilik Jakob, Tischler und Hausbesitzer, Felixg. 40.
Binder Joh., Fleischer, Untere Gasse 15.
Böhm Josef, Bierexportgeschäft, Palackystr. 8. T. 751.
— Leopold, Lehrer, Cacowitzerg. 6.
Bock Moriz, Fleischhauer, Walkerg. 2.
Bradáček Franz, Grundbesitzer u. Gemeindeausschussmitglied, Karnyplatz 2.
— Francisca, Tabakverschleiß und Hausbesitzerin, Palackystr. 21.
— Franz, Trödler, Tempesg. 16.
— Franz, Kaufmann, Karnyplatz 2.
Brabec Ignaz, Gastwirt u. Gemeindeausschuss, Palackystr. 110.
Brandys Johann, Bürgerschul-Lehrer.
Bretfeld Carl, Privatbeamte, Tempesg. 59.
Buchta Ferd., Kaminfegermeister, Palackystraße 53.
Buřival Josef, Drechsler, Walkerg. 8.

Čechovský Franz, Fassbinder, Bradačekg. 18.
Čermák Anna, Schuhmachers-Ww., Šikg. 31.
Charvát Franz, Bürgerschuldir.
— Marie, Lehrerin, Tempesg. 61.
Cibulka Ant., Emailwarenfabrikant, Palackystraße 57.
Cikrle Franz, Friseur, Palackýstr. 23.
— Johann, Bäcker, Cacowitzerg. 8.
Coufalik Franz, Fleischer, Palackystr. 41.
Cupák Anna, Geschäftsfrau, Tempesg. 4.

Daněk Josef, Tischler, Palackystr. 68.
Dědák Constantin, Maurermeister, Feldg. 39.
Dobravský Franz, Drechsler, Neug. 552.
Doležel Josef. Schneidermeister u. Gemeinderath, Bradáčekgasse 623.
Doubek Carl, Gastwirt, Walkerg. 2.
Drahovzal Alois, Friseur, Palackystr. 69.
Drčka August, Tabaktrafikant, Tempesg. 84.
Dreschl Joh., Zuckerbäcker, Palackystr. 1.
Drobný & Lukl, Ziegelei, Soběšitzerg. 51.
Dvořák August, Schriftsetzer, Palackystr. 107.

Egerl Josef, Hausbesitzer, Neug. 534/35.

Feiwel & Bries, Malzfabrik, Palackystr. 103.
Fiek Josef, Monteur, Walkerg. 18.
Fišnar Josef Hausbesitzer, Weinbergg. 33.
Fousek Ferd., Lehrer, Palackystr. 48.
Frank Ferd., Kunstmühlbes., Cacowitz.
Franz Ferdinand, Zimmermeister, Neug. 22.
Friedrich Joh., Malzcacaoerzeugung und Hausbesitzer, Brünnerg. 4.

Gottwald Eva, Schnittwarenhdl., Palackystraße 89.
Gottwald Franz, Victualienhdlg., Palackystraße 89.
Greger Wladimir, Apotheker, Grenzg. 10.
Gregor Vincenzia, Hebamme, Palackystr. 68.

Hammerschmid Ferdinand, Hausbesitzer und Fiaker, Thalg. 518.
Havelka Theodor, Notariats-Bmt., Tempelgasse 59.
Havliček Vincenz, Lehrer, Tempesg. 65.
Hedlmayer Anna, Geschäftsfrau, Sobieschitzergasse 38.
Hebelka Franz, Fleischerei und Selcherei mit Dampfbetrieb, Palackystr. 45.
Hirschberger Josefine, Hausbesitz., Brünnergasse 457.
Hlaváček Josefa, Hebamme, Kotzmanng. 3.
Höchsmann & Cibulka, Blechgeschirr- u. Emailwarenfabrik („Moravia"), Palackystraße 57. T 629.
Horák Josef, Fleischer, Tempesgasse 41.
Hořínek Jakob, Schneider, Felixg. 12.
Horn Josef, Hausbesitzer, Brünnergasse.
Horňák August, Lehrer, Palackystr. 78.
Hrejsemnou Johann, Schuhmacher u. Hausbesitzer, Bradáčekg. 9.
Hromatka Josef, Grundbesitzer, Tempesg. 55.
Hübner Wenzel, Oberlehrer, Palackystr. 65.

Indra Carl, Bäcker, Felixg. 37.

Janda August, Hausbesitzer, Untere Gasse.
Janiček Heinrich, Juvelier, Palackystr. 88.
Janotka Frz., Bürgerschul-L., Palackystr. 72.
Jarosch Johann, Glaser, Hausbesitzer und Bürgermeister, Palackystr. 47.
Jeřábek Josef. Bäcker, Untere Gasse 13.

Kachlik Johann, Hausbesitzer, Installateur u. Gemeinderath. Tempesg. 61.
Kalous Eduard, Hausbesitzer, Palackystr. 69.
Karásek Bertha, Blumenhändlerin, Palackystraße 107.
Karný Josefa, Geschäftsfrau, Palackystr. 24.
Kašpar Rud., Lehrer, Palackystr. 61.
Kaufmann Wenzel, Bäcker u. Gemeinderath, Palackystr. 2.
Kavinek Adolf, Geschäftsmann, Tempesg. 43.
— Josef, Friseur, Palackystr. 104.
— Josef, Cafetier, Palackystraße 89.
Keprt Reinhold, Gemeinderath, Privatbeamter und Brantweinausschank, Tempesg. 6.
Kleinbauer Magd., Gastwirtin, Tempesg. 94.
Klepetář & Co., Oelfabrik, Cacowitzerg. 56.
Kleveta Johann, Bäcker, Hausbesitzer und Gemeindeausschussmitglied, Palackystr. 62.
Klimeš Franz, Molkerei, Palackystr. 44.
Kocman Franz, Grundbesitzer, Karnypl. 5.
Köhler Jul., k. u. k. Hptm. i. P., Palackystr. 86.
Kolbek Franz, Gastwirt, Karnypl. 6.
Kopetzký Johann, Sattler, Walkerg. 9.
Kotzmann Josef, Tempesgasse 35.
Kozílek Carl, Tapezierer, Palackystr. 102.
Král Ferdinand, Grundbesitzer und Gemeindeausschussmitglied, Walkerg. 4.
— Sebastian, Geschäftsmann, Cacowitzergasse 9.
Kramolisch Heinrich, Hausbesitzer und Monteur, Palackystr. 37.
Krapka Emanuel, Schuhm., Palackystr. 13.
— Franz, Schuhmacher, Walkerg. 41.
Krèma Emilie, Geschäftsfrau, Palackystr. 6.
— Josef, k. k. Briefträger, Palackystr. 6.
Krejčířík Leopold, Schneider, Palackystr. 56.
Kristek Josef, Zimmermeister, Felixg. 9.
Kučera Johann, Selcher, Palackystr. 66.
Kuchař Josef, Musiker, Palackystr. 24.
Kudla Anton, Fleischer, Schwarzfeldg. 46.
Kůrka Anton, Tischler, Palackystr. 22.
— Mathias, Schneider, Palackystr. 22.

Lampe Marie, Kindergärtnerin, Palackystr. 86.
Lederer Josef, Kaufmann, Brünnerg. 22.
Ledvina Anton, Schuhmacher, Felixg. 56.
Leščuk Paul, Anstreicher, Tempesg. 29.
— Francisca, Theehalle, Tempesg. 29.
Löw Franz, Tischler u. Gemeindeausschussmitglied, Felixg. 34.
Löw Moriz, Erste Brünner-Hussowitzer Dampffabrik für Rum-Essenzen, Fruchtäther. Liqueur-Essenzen-Specialitäten, ätherische Oele, Couleurs, Fruchtsyrupe und chemische Producte. Gegründet 1866. Inhaber: F. Löw und Moriz Stern. Palackystraße 38.
Löwi Alois, Lederhändler, Palackystr. 80.
— Ignaz, Lastenfuhrwerksbesitzer, Weinbergg. 28.

Maděránek Julius, Hausbes. u. Fleischhauer, Palackystr. 96.
Matějíček Anton, Fleischhauer, Gemeindeausschussmitglied, Cacowitzerg. 30.
Materna Franz, Hausbesitzer, Tempesg. 57.
Matonoha Marie, Lehrerin, Palackystr. 78.
Meissner Francisca, Hausbes., Tempesg. 35.
Melchor August, Anstreicher, Brünnerg. 8.
Mittner Franz, Färber, Bradáčekg. 48.
Mitvalský Ant., Schuhmacher, Felixgasse 16.

Nechvila Anton, Hausbes., Untere Gasse 12.
Nečas Alois, Damenschneider, Felixg. 18.
Neděla Joh., Zimmermaler, Palackystr. 77.
Netušil Franz, Med.-Dr., Arzt, Palackystr. 67.
Nikl Josef, Schuhmacher, Bradáčekg. 42.
Novák Franz, Leihanstalt, Palackystr. 13.
Novotný Franz, Fiaker, Cacowitzerg. 16.

Odstrčil Johann, Gastwirt und Gemeindeausschussmitglied, Palackystr. 107.
Odvářka Johann, Kohlenverschleiß, Sobieschitzerg. 43.
Oehn Auguste, Lehrerin, Cacowitzerg. 6.
Osolsobě Alois, Schuhm., Schikg. 25.

Paráček Franz, Ziegelei, Königsstr. 99.
Patik Franz, Geschäftsmann, Palackyst. 12.
Paukert Jos., k. k. Postm., Palackystr. 14.
Pauličič Josef, Destillateur, Neug.
Pavelka Josef, Gerichtsdiener, Palackystr. 28.
Pekarek Josef, Fiaker und Hausbes., Nr. 8.
Pelikan Vincenz, Schuhmacher u. Gemeinderath Palackystr. 35
Pitter Antonie, Lehrerin, Hussowitzg. 14.
Pivoda Franz, Hausbes. u. Geschäftsmann, Palackystr. 40.
Poledno Wenzel, Schneider, Felixg. 42.
Pollak Moriz, Geschäftsmann, Walkerg. 2.
Polouček Ed., Hausbes. u. Gemeindeausschussmitglied, Felixg. 70.
Pospišil Josef, Schneider, Tempesg. 94.
Prochaska Jos., Schneiderm. u. Hausbes., Tempesg. 25.
Punčochař Johann, Palackystr. 17.

Reichhard Marie, Industriall., Walkerg. 43.
Řezníček Franz, Hausbes, Untere Gasse 7.
Richtera Anton, Schneider, Grenzg. 6.
Ryšavy Theresie, Schnittwarenhandlung, Palackystr.
Ryšánek Florian, Geschäftsmann, Königsfelderstr. 26.
Ruprecht Johann, Juwelier, Tempesgasse 2.

Sadlík Joh., Geschäftsmann u. Gemeinderath, Sobieschitzerg. 2.
Šanda Thom., Selch. u. Hausbes., Tempesg. 100.
Schick Johann, Grundbesitzer, Palackystr. 8.
— Wenzel, Gutsbesitzer und Gemeindeausausschussmitglied, Cacowitzerg. 7.
Schiller Simon, Sattler, Walkerg. 47.
Schwarz Ignaz, Geschäftsmann, Felixg. 24.
Sedlák Eduard, Schneider u. Hausbesitzer Tempesg. 21.
Seltner Wilhelm, Fuhrwerks- und Hausbes., Palackystr. 34.
Severa Josef, Grundbesitzer und Gemeinderath, Cacowitzerg. 5.
Siegel Clotilde, Gastwirtin, Palackystr. 52.
Šima Johann, Hausbesitzer und Fiaker.
Šindelka Fr., Schuhmacher, Palackystr. 105.
— Josef, Schneider und Gemeindeausschuss, Felsgasse 11.
Školař Franz, Bäcker, Tempesg. 47.
Skoumal Josef, Geschäftsmann, Palackystr. 27.
Skursky Franz, Lehrer, Tempesg. 33.
Sládek Francisca, Geschäftsfrau, Palackystraße 100.
Slouka Franz, Bäcker, Brünnerg. 6.
Šmerda Thom., Geschäftsmann, Palackystr. 20.
Šmerek Franz, Anstreicher und Gemeindeausschussmitglied, Walkerg. 47.
Šmidek Carl, Gastwirt, Palackystr. 87.
Smutny Vincenz, Geschäftsmann, Feldg. 39.
Sochor Franz, Geschäftsmann, Walkerg. 49.
Sommer Franz, Fuhrwerker, Neug. 532.
Soška Josef, Schuhmacher, Bradačekg. 5.
Soukop Anna, Geschäftsfrau, Bradačekg. 669.
Stander Johann, Hausbesitzer.
Štěpánek Nikol., Geschäftsmann, Tempesg. 67.
Stoklasek Bartholomäus, Tischler, Kotzmanngasse 43.
Stránecký J., Fleischer, Palackystr. 4.
Straka Alois, Geschäftsmann, Kocmanng. 25.
Střelecky Anton, Geschäftsmann und Hausbesitzer, Palackystr. 72.
Suchánek Franz, Hausbesitzer, Felixg. 62.
Švestka Hermine, Hausbes., Palackystr. 63.
Světlik Johann, Geschäftsmann, Neug. 553.
Švihálek Franz, Geschäftsmann u. Gemeindeausschussmitglied, Palackystr. 78.
Swoboda Leop., k. k. Kanzlist.
— Antonie, Hausbesitzerin, Tempesg. 65.

Tesařik Anton, Privatbeamter, Weinbergg. 76.
Trávníček Jak., Häusler, Palackystr 94.
Tres Kath., Geschäftsfrau, Palackystr. 92.
— Kath. jun., Geschäftsfrau, Palackystr. 77.
Tomčikovič Stanislaus, Schuhmacher und Hausbesitzer, Palackystr. 79.

Unzeitig Ther., Geschäftsfrau, Walkerg. 39.
Urbánek Alois. Schlosser und Gemeindeausschussmitglied, Palackystr. 4a.
Urban Johann, Hausbesitzer, Palackystr. 102.
Urbánek Josef, Geschäftsmann, Walkerg. 41.

Vacek Anton, Bäckeu, Palackystr. 25.
Vališ Johann, Hausbesitzer, Palackystr. 17.
Valníček Leopold, Häusler und Gemeindeausschussmitglied, Karnypl. 6.
Vaněk Josef, Tischler und Hausbes., Hlaváčgasse 25.
Veinlich Josef, Geschäftsmann und Hausbesitzer, Weinbergg. 9.
Venhuda Franz, P.. Katechet, Palackystr. 78.
Vejmola Ferd., Curschmied, Palackystr. 16.
Vitkovič Franz, Oberlehrer, Cacowitzerg. 8.
Vlček Adalbert, Hausbesitzer, Grenzg. 14.
— Franz, Tischler, Grenzg. 14.
— Barbara, Geschäftsfrau, Grenzg. 14.
Volejník Franz, Vergolder, Grenzgasse 10.

Wacula Johann, Hausbesitzer, Neug. 586.
Weinberger Ignaz, Kaufmann, Walkerg. 1.
Weiner Sophie, Gastwirtin, Walkerg. 2.
Werdecher Anton, Hausbesitzer u. Gartner-Brünnergassn 20.
Werner Robert, Hausbesitzer, Palackystr. 50.
Weiss Emanuel, Fleischer, Palackystr. 69.
— Josef, Hausbesitzer, Tempesg. 63.
Wintersteiner Alfons, Färbereibesitzer, Walkerg. 16. T. 295.

Zelený Julie, Hebamme und Hausbesitzerin, Walkerg. 20.
Zipprat & Wirtz, Schermaschinenfabr., Šikgasse 41.
Zmrzlý Emanuel, Schneiderm., Walkerg. 19.
Zonek Franz, Schuhmacher, Palackystr. 50.

Vorort Kumrowitz. — Komárov.

Einwohnerzahl Ende 1900 **2590** Personen in 227 Häusern. (1900: Deutsche 1959, Böhmen 612).

Gemeinde-Vertretung.

Bürgermeister:
Drasal Johann, Kl. Maria-Zell 20.

Gemeinderäthe:
Dörner Vincenz, Petersburgg. 16.
Lang Georg, Kumrowitz 65.
Polzer Franz, Kl. Maria-Zell 101.

K. k. Gendarmerie-Posten.

Prochaska Fr., k. k. Gendarmerie-Postencommandant.
Tschakert Edmund, k. k. Gendarm.
Hampl Franz, k. k. Gendarm.

Schule.

Oberlehrer: Ahmon Matthäus.
Lehrer: Kunesch Rudolf, Kiesling August.
Unterlehrer: Wibiral Julius.
Unterlehrerinnen: Hawelka Emilie, Keckeis Camilla.
Industrial-Lehrerin: Dupal Anna.

Vereine.

Kumrowitzer deutscher Leseverein.
Verein deutscher Radfahrer Brünn-Vororte.
Graf Zierotin Militär-Veteranen-Verein.

Postamt.

Harmuth Dionys, Postmeister.

Arzt.

Dub Ignaz, Dr., Districts-Arzt.

Thierarzt.

Bondy Ernst, k. k. Bezirks- u. Gemeindethierarzt.

Etablissem. u. Wohnungs-Anzeiger von Kumrowitz.

Abbrecher Anton, Schneidermeister und Hausbes., Klein-Maria-Zell 12.
— Auguste, Comptoiristin, Kumrowitz 39.
— Fanni. Comptoiristin, Kumrowitz 39.
— Wenzel, Schneidermeister und Hausbesitzer, Klein-Maria-Zell 39.
Actiengesellschaft der k. k. priv. Brünner Stearinkerzen- und Seifenfabrik, vorm. F. Semmler u. H. Frenzel, Kumrowitz, Petersburggasse 9/10.
Ahmon Matthäus, Oberlehrer, Kumrowitz 23.
Astler Andreas, Haus- und Grundbesitzer, Kumrowitz 4.
— Franz, Hausbes., Klein-Maria Zell 39.
Bakesch Jos., Gasthauspächt., Petersburgg. 7.
Blaschek Emanuel, Gasthausbesitzer und Hausbesitzer, Petersburgg. 15.
— Martin, Hausbesitzer, Klein-Maria-Zell 51.
Bester Josef, Hafner, Klein-Maria-Zell 2.
Bondy E., k. k. Bez.-Thierarzt, Kumrowitz 79.
Brandstätter Frz., Schneidermeister, Klein-Maria-Zell 70.
Braun Anton, Haus- und Grundbesitzer, Klein-Maria-Zell 24.
— Franz, Haus- u. Grundb., Kumrowitz 9.
— Franz, Haus- u. Grundb., Kumrowitz 56.
— Joh., Haus- u. Grundb., Kumrowitz 58.
— Johann, Hausbes., Klein-Maria-Zell 80.
Březa Jos., Typograph, Klein-Maria-Zell 46.
Brož Cölestine, Hausbes., Petersburgg. 15.

Chmeliček Julius, Hausbes., Klein-Maria-Zell 103.

Demisch Joh., Geschäftsd., Kumrowitz 38.
Dittrich Carl, Beamter, Klein-Maria-Zell 18.
Doležal Wenzl, Hausbes. u. Musiker, Klein-Maria-Zell 66.
Dörner Vincenz, Schuhm., Petersburgg. 16.
Drasal Carl, Schnittwarenhändler u. Hausbesitzer, Kumrowitz 11.
— Johann, Haus- u. Grundb., Klein-Maria-Zell 20.
— Matthias, Haus- u. Grundb., Kumrowitz 87.
Dupal A., Industriallehrerin, Kumrowitz 33.

Fiala Rosalia, Hausbesitzerin, Kumrowitz 24.
Fischer Leop., Hausbesitzer, Kumrowitz 15.
Franke Ernestine, Tabaktrafikantin, Petersburgg 8.
Fuhrmann Franz, Hausbesitzer, Klein-Maria-Zell 27.
— Johanna, Haus- und Grundbes., Klein-Maria-Zell 34.
— Johann, Haus- und Grundb., Klein-Maria-Zell 53.
— Josef, Haus- und Grundbes., Klein-Maria-Zell 71.

Gerspitzer Andreas, Haus- u. Grundb., Kumrowitz 6.
— Franz. Grundbesitzer, Kumrowitz 89.
— Franz, Haus- u. Grundbes., Kumrowitz 30.
— Jakob, Haus- und Grundb., Kumrowitz 5.
— Jakob, Haus- und Grundb., Klein-Maria-Zell 52.
— Johann, Haus- und Grundbes., Klein-Maria-Zell 58.
Goldschmidt Anton, Waagmeister, Petersburggasse 21.

Gromesch Matthias, Haus- u. Grundbesitzer, Klein-Maria-Zell 104.
Groß Marie, Gemischtwarenhdl., Petersburggasse 18.

Hain Felix, Friseur, Kumrowitz 72.
Hajek Franz, Gasthausb., Klein-Maria-Zell 16.
— Ludwig, Arb.-Unf.-Vers.-Anst.-Official, Kumrowitz 81.
Hanisch Eva, Gasthaus- u. Grundbesitzerin, Kumrowitz 14.
— Fr., Hausb., Klein-Maria-Zell 30.
Hanzel Eduard, Kumrowitz 92.
Harmuth Dionys, k. k. Postm., Kumrowitz. 68.
Hess Wilhelmine, Private, Petersburgg. 11.
Hof Josef, Hausb., Petersburgg. 17.
Holub Marie, Hausbesitzerin, Kumrowitz 69.
Horaček Leopoldine, Kürschnermeisters-Witwe u. Hausbesitzerin, Kumrowitz 68.
Horak Bartholomäus, Hausbesitzer u. Ober-Mälzer, Klein-Maria-Zell 109.
Hottarek Johann, Grundbes., Kumrowitz 25.

Janisch Ferd., Magazineur, Petersburgg. 9.
Jochmann Carl, Hausb., Klein Maria-Zell 19.

Karger Rud., Liqueurerzeug., Kumrowitz 60.
Kiesling August, Lehrer, Kumrowitz 42.
Klema Friedrich, Priv.-Bmt. u. Hausbesitz. Kumrowitz 95.
Kompas Marie, Greislerin, Kl.-Mariazell 14.
Kovař Marie, Hebamme, Kumrowitz 35.
Kříž Franz, Schuhmachermeister, Kumrowitz 73.
Kubik Roman, k. k. L.-W.-A., Kumrowitz 18.
Kutschera & Co., Theerproductenhändler, Kumrowitz 50.
Kutschera Josef, Schneidermeister u. Hausbesitzer, Klein-Maria-Zell 118.

Lang Carl, Haus- u. Grundb., Kumrowitz 28.
— Georg, Haus- u. Grundb., Kumrowitz 19.
— Georg, Haus- u. Grundb., Kumrowitz 31.
— Georg, Haus- u. Grundb., Kumrowitz 65.
— Johann, Haus- u. Grundbesitzer, Kumrowitz 13.
— Johann, Hausbesitzer, Klein-Maria-Zell 73.
— Johann, Haus- und Grundbesitzer, Kumrowitz 27.
— Josef, Gasthaus- u. Grundb., Kumrowitz 21.
— Marie, Greislerin und Hausbesitzerin Klein-Maria-Zell 38.
— Matthias, k. k. Finanzwache-Oberaufseher i. P., Kumrowitz 81.
— Matthias, Haus- und Grundbesitzer, Kumrowitz 18.
Lebeda Franz, Hausbesitzer, Klein-Maria-Zell 18.
Liebisch Felix, Gastwirt, Kumrowitz 14.
Litera Carl, Beamter, Kumrowitz 50.
Luskač Carl, Werkführer, Petersburgg. 9.

Marouschek Thomas, Schnittwarenhändler, Klein-Maria-Zell 9.
Meisl Johann, Hausbesitzer, Klein-Maria-Zell 18.
Merth Matthias, Hausbesitzer, Klein-Maria-Zell 10.
— Marie, Comptoiristin, Klein-Maria-Zell 10.
Minař Franz, Hausbesitzer, Kumrowitz 85.
Molitor Anton, Hausbesitzer, Kumrowitz 84.
Motička Cyrilla, Mühlenpächterin.
— Johann, Landesofficial, Kumrowitz 3.
Mühlböck Leopold, Gasthofbesitzer, Kumrowitz 8.
Müller Elisabeth, Hausbesitzerin, Klein-Maria-Zell 48.
— Franz, Hausbes., Kumrowitz 44.

Naumann August, Strumpfwirker u. Hausbesitzer, Klein-Maria-Zell 56.
Navratil Aloisia, Bäckerin, Klein-Maria-Zell 4.
Nawratil Johann, Klein-Maria-Zell 4.
— Johann, Friseur und Raseur, Hausbesitzer, Klein-Maria-Zell 67.
Negerle Anton, Hausbesitzer u. Baumeister, Kumrowitz 67.
— Fanni, Hebamme, Kumrowitz 67.
— Josef, Schneidermeister, Kumrowitz 67.
Němec Ludwig, k. k. Postamtsdiener, Kumrowitz 15.

Ottich Joh., Hausbes., Klein-Maria-Zell 55.

Peřina Marie, Hausbesitzerin u. Gemischtwarenhändlerin, Petersburgg. 20.
Pohl Carl, Spenglermeister, Petersburgg. 2.
Pokorny Simon, Hausbesitzer und Schmiedemeister, Klein-Maria-Zell 105.
Polzer Franz, Correspondent und Hausbes., Klein-Maria-Zell 101.
Pospischil Wenzel, Brunnenmacher, Petersburgg. 17.
Prokop Josef, Metallgussmeister, u. Hausbesitzer, Klein-Maria-Zell 32.

Rauch Anton, Hausbes., Kl.-Maria-Zell 102.
Rauer Anton, Hausbesitzer u. Werkmeister, Kumrowitz 88.
Riesenfeld & Co., Spiritus-Magazin, Kumrowitz 35. T. 406.
Riess Ferdinand, Fleischhauer und Hausbesitzer, Kumrowitz 7.
Rohaček Johann, P., Pfarrer, Pfarre.
Rudoletzky Andreas, Hausbesitzer u. Typograph, Kumrowitz 82.
Rzeppa Gustav, Hausbesitzer, Kumrowitz, Klein-Maria-Zell 95.

Šafařik Josef, Schlossermeister und Hausbesitzer, Kumrowitz 77.
Saida Johann, Hausbesitzer, Kl.-Maria-Zell 61.
Schatral Rosalie, Haus- u. Grundbesitzerin, Kumrowitz 25.
Schefczik Andreas, Hausbesitzer, Klein-Maria-Zell 87.

Schefczik Florian, Haus- u. Grundbesitzer, Kumrowitz 60.
Schier Mathilde, Hausbesitzerin, Kumrowitz 51.
Schindler Carl, Mühlenbesitzer, Kumrowitz 3 und 10 (wohnt in Brünn).
Schlegl Franz, Haus- und Grundbesitzer, Kumrowitz 12.
— Johann, Haus- und Grundbesitzer, Kumrowitz 91.
Schlesinger Marie, Gasthauspächterin, Petersburggasse 1.
Schoukal Josef, Gasthauspächter, Petersburgg. 15.
Schubert Julius, Gemeinde-Secretär und Hausbesitzer, Kumrowitz 83.
Schwab Eduard, Hausbes., Kumrowitz 55.
Skopal Franz, Hausbes., Kumrowitz 75.
Skrabal Aurelie, Hausbes., Petersburgg. 8.
— Carl, k. k. Briefträger und Hausbesitzer, Kumrowitz 11.
— Ferdinand, Schuhmachermeister, Petersburggasse 8.
Slama Anton, Hausbesitzer und Gemischtwarenhändler, Petersburgg. 21.
Slawik Julius, Gemischtwarenhändler, Klein-Maria-Zell 18.
Sluga Marie, Fleischhauerin und Hausbesitzerin, Petersburgg. 4.
Stefan Johann, Spinnm., Kumrowitz 53.
Strejcius Wenzel, k. k. Postamtsdiener und Hausbes., Klein-Maria-Zell 5.

Tomann Jakob, Kumrowitz 15.
Tutschka Johann sen., Hausbesitzer, Klein-Maria-Zell 3.
— Johann jun., Kaufmann, Klein-Maria Zell 3.

Valentini Anna, Watte-Erz., Kumrowitz. 88.

Wägner J. N. & Sohn, Essigfabrik, Kumrowitz 40. T. 422.
Wejchoda Franz, Tischlermeister u. Hausbes.
Wetschauer Wenzel, Brantwein-Erzeuger und Hausbesitzer, Klein-Maria-Zell 14.
Wibiral Eduard, Forstmeister a. D. und Hausbes. Kumrowitz 86.
— Josef, Forstmeister a. D., Meierhof- und Baumschulbes., Kumrowitz 2.
Wodak Emanuel, Viehhdl., Kumrowitz 69.
— Marie, Gemischtwarenhändlerin, Petersburggasse 11.
Wohletz Carl, Bahnbeamter und Hausbes., Kumrowitz 79.
— Johann, Hausbesitzer und Briefträger, Kumrowitz 62.

Vorort Sebrowitz und Weinberg. — Žabovřesky a Vinohrádky.

Einwohnerzahl Ende 1900: **2900** Personen in 356 Häusern. (1890: Deutsche 127, Böhmen 1478.)

Gemeinde-Vorstand.

Vorsteher:

Kvizda Josef, Landwirt.

Gemeinderäthe:

Procházka Cyrill. Landwirt.
Ondráček Franz, Landwirt.
Bartoněk Martin, Landwirt.

K. k. Gendarm.-Posten-Commando.

Sebrowitz 237.

Banovsky Rudolf, k. k. Postenführer.
Hňoupek Franz, k. k. Gendarm.
Cesar Johann, k. k. Gendarm.

Vereine.

„Vlastimil“. (Lese- und landwirtschaftlicher Verein.)
Tělocvičná jednota „Sokol“.
Krejcarový spolek školský. (Schulkreuzerverein.)
Hasičský spolek. (Feuerwehrverein.)
Spolek vojenských vysloužilců. (Veteranenverein.)
Spořitelní a záložensky spolek (Raiffeisencassa).
Společenstvo živností řemeslných.

Ortsschulrath.

Obmann: Procházka Cyrill, Landwirt. Mitglieder: Kvizda Jos., Landwirt; Ondráček Franz, Landwirt; P. Jaša, Pfarrer in Komein; Lang Ant., M., Oberlehrer.

K. k. Postamt.

Postinhaberin: Lang Francisca.

Arzt.

Mach Gustav, Dr., Districtsarzt.

Fünfclassige Volksschule.

Oberlehrer: Lang Ant. M. Lehrer: Maloň Franz, Slabý Josef. Unterlehrerin: Bilovský Herm. Unterlehrer: Stehlík Alois, Industrial-Lehrerin: Šenk Petronella.

Wohnungs-Anzeiger.

(S. = Sebrowitz. W. = Weinberge.)

Andrések Alphons, Messerschmied, S. 176.
— Amalie, Hebamme, S. 176.
Andrla Anton, Landwirt, S. 12.
— Johann, Landwirt, S. 202.
— Valentin, Steinmetz, W. 52.

Bachroň Heinrich, Spengler, S. 14.
Barták Franz, Grundbesitzer, W. 24.
Bartoněk Eduard, Kaufmann, S. 57.
— Francisca, Landwirtin, S. 32.
— Johann, Landwirt, S. 31.
— Johann, Landwirt, S. 46.
— Martin, Landwirt u. Gemeinderath, S. 41.
Bartl Joh., Polizeimann, W. 136.
— Thomas, Bindermeister, S.
Bartoš Francisca, Gemischtw.-Hl., S. 118.
— Josef, Landwirt, S. 14.
Bednář Wilhelm, Tischler, S. 217.
Beránek Bohumil, Fleischer, S. 93.
— Franz, Landwirt, S. 28.
— Franz, Landwirt, S. 35.
— Marie, Geschäftsfrau, W. 31.
Bilovský Hermine, Lehrerin, S. 200.
Bittner Paul, Schuhmacher, S. 38.
Blahoňovský Carl, Baupolier, S. 264.
Blažek Adolf, Gastwirt, S. 48.
Böhm J., Sattlergeschäft, S. 98.
Bondy Simon, Kaufmann, S. 82.
Braun Julius, Gemeindediener. S. 244.
Burian Carl, Schuhmacher, S. 113.
Bureš Vincenz, Petroleumhändler, W. 74.
Buriánek Carl, akad. Maler, S. 167.

Celfr Cyrill, Landwirt, W. 26.
Čaletka Josef, Privatbeamter, S. 243.
Čep Franz, Wagner, S. 242.
Cimbálník Vincenz, Schlosser, W. 56.
Čuraj Johann, Spengler, W. 10.

Daniel Carl, Landwirt, S. 26.
Dašovský Fr., Geschäftsfrau, S. 79.
Deutsch Wilhelm, Agent, S. 58.
Doležal Josef, Landwirt, S. 15.
Doležal Thom., Landwirt, S. 19.
Dostal Franz, Maurer, S. 197.
— Franz, Schneider, S. 107.
Dráb Anton, Beamter, S. 262.
Duchoň Julius, Locomotivführer, S. 150.
Dupal Ignaz, Schuhmacher, W. 13.
Dvořak Adolf, Eisenbahnbeamter, S. 270.
— Franz, Diener der techn. Hochschule, S. 77.
— Marie, Damenschneiderin, S. 89.

Fajt Adolf, Landwirt, S. 30.
— Jakob, Wagenlackierer, S. 175.
— Laurenz, Landwirt, S. 29.
— Paul, Landwirt, S. 43.
— Peregrin, Zimmermann, S. 209.
Fasura Jakob, Fleischhauer, S. 123.
Fejfuša J., Schuhmacher, W. 8.
Felgr Franz, Droschkenbesitzer, S. 248.
Fic Paul, Motorführer, S. 252.
Flieder Marie, Landwirtin, S. 36.

Galica Johann, Forstadjunct, S. 209.
Gazda Michael, Glaser, W. 13.
Goloda Johann, Friseur, S. 107.
Gratz Johann, Briefträger, S. 253.
Greiner Anna, Geschäftsfrau, W. 9.
— Ferdinand, Agent, W. 9.
Grohmann Marie, Hebamme, S. 195.

Halouska Anton, Schuldiener, S. 137.
Halva Alois, Damenschneider, S. 174.
Hamerník Franz, Schneider, W. 46.
Hanák Franz, Landwirt, S. 40.
Hanuš Franz, Gastwirt, S. 106.
Havlíček Jakob, Landwirt, W. 2.
Herold Anton, Messerschmied, S. 180.
Hirscher Albert, Landesbeamter, S. 257.
Hlávka Wilhelm, Privatier, S. 77.
Hledík Helene, Gemischtw.-Hdl., S. 240.
Hliněný Franz, Landwirt, W. 21.
Hoffmann Hans, Anzeigenunternehmer, S. 73.
Horký Franz. Fleischhauer, S. 240.
— Heinrich, Fleischhauer, W. 136.
— Pauline, Gemischtw.-Hdl., S. 240.
Hošek Laurenz, Landwirt, S. 21.
— Vincenz, Landwirt, S. 47.
Hrdlička Leopold, Kaufmann, W. 49.
Hruška Josef, Schuhmacher, S. 122.

Ištvan Josef, Bäcker, S. 230.

Jebaček Alois, Bäcker, S. 178.
Jelínek Wenzel, Schneider, S. 75.
Jirků Franz, Geschäftsmann, S. 167.
Juran J., Schuhmacher, S. 36.
— Rudolf, Zimmermann, S. 173.
Juránek Hermine, Damenschneiderin, S. 125.

Kabelka Eduard, Schuhmacher, W. 48.
Kadlec Josef, Fleischhauer, S. 195.
Kaplan Joh., Zwangsarbeitsanst.-Aufs., S. 212.
Kirchner Rudolf, Beamter, S. 73.
Knobl Friedrich, Comptoirist, S. 184.
Kolařík Ernst, Landwirt, W. 1.
Kopřiwa Johann, Schuster, S. 168.
Kořistka Alois, Typograph, S. 263.
— Marie, Gemischtwaren-Hdl., S. 263.
Kostečka Franz, Militärschneider, S. 260.
Krahuletz Carl, L.-Officl., S. 126.
Krátký Franz, Briefträger, S. 200.
Kříž Franz, Schneider, S. 153.
Krouč Johann, Brunnenmeister, W. 10.
Krumpholz Josef, S. 191.
Kukla Johann, Diener des Landesausschusses, S. 246.
Kvizda Jos., Landw. u. Gem.-Vorst., S. 67.

Lakota Franz, Tischler, S. 219.
Lang A. M., Oberlehrer, S. 200.

Lepšík Adolf, Fleischhauer, W. 11.
— Franz, Fleischhauer, W. 38.
Lorenz Adolf, Calculant, S. 74.
Los Franz, Baupolier, S. 109.
Lucbauer Josef, Fleischhauer, S. 222.

Mach Gustav, Med.-Dr., Arzt, W. 21.
Machat Johann, Fleischhauer, W. 41.
Maloň Franz, Lehrer, S. 108.
Malý Josef, Landwirt, S. 20.
Meier Josef, Beamter, S. 270.
Mejzlík Anton, Conducteur, S. 167.
Mikšík Anton, Landwirt, S. 62.
— Cyrill, Landwirt, W. 18.
— Franz, Landwirt, S. 63.
— Josef, Landwirt, S. 163.
Monták Raim., Bäcker u. Kaufm., S. 132.
Mrkosová Anna, Hebamme, S. 77,

Nekvapil Franz, Gastwirt, S. 130.
Němec Anton, Conducteur, S. 259.
Němeček Josef, Zimmermann, S. 100.
— Martin, Geschäftsmann, S. 164.
— Methud, Landwirt, S. 42.
— Thomas, Baumeister, S. 70.
Neumann Bohumil, Maschinist, S. 189.
— Francisca, Hebamme.
Novák Barthol., Baupolier, S. 261.
— Matthias, Landwirt, W. 22.

Obruča Thomas, Schneider, S. 251.
Ondraček Franz, Landwirt und Gemeinderath, W. 17
— Thomas, Landwirt, W. 3.
Otradovec Josef, Schmied, S. 79.

Pavlík Johann, Spengler, W. 16.
Pešek Jakob, Agent, W. 73.
Petříček Josef, Beamter, S. 262.
Piňos Johann, Schlosser, S. 93.
— Josef, Schlosser, S. 93.
Plšek Franz, Straßeneinräumer, S. 185.
— Thomas, Landwirt, W. 21.
Podborský Alois, Schuhmacher, S. 233.
Pokorník Josef, Kaufmann, S. 129.
Popek Franz, Landwirt, W. 9.
Polák Johann, Schneider, S. 77.
Poláček Josef, Beamter, S. 272.
Pospíšil Heinrich, Geschäftdiener, S. 68.
— Josef, Bauunternehmer, S. 168.
Prášil Johann, Tapezierer, S. 183.
Procházka Cyrill, Ziegeleibes. u. Gemeinderath, S. 33 und 72.
— Fridolin, Schmied, S. 37.
— Gallus, Landwirt, S. 16.
— Josef, Landwirt, W. 20.
— Leopold, Landwirt, W. 45.
— Thomas, Landwirt, S. 45.
Putna Heinrich, W. 4.
— Johann, Spengler, S. 212.
— Wenzel, Landwirt, W. 30.
Pytlík Anton, Schneider, S. 266.

Rauch Josef, Vergolder, S. 210.
Řehoř Laurenz, Landwirt, S. 65.
Reidl Rudolf, S. 73.
Renner Ignaz, Schneider, S. 148.
Roháček Johann, Schneider, S. 259.
Rothschein Carl, Schlosser, S. 137.

Sedláček Francisca, Hebamme, S. 52.
Šenkýř Franz, Maschinist, S. 207.
Široký Franz, Versicherungsagent, W. 52.
Sklenář Joh., Anstreicher u. Lackierer, S. 243.
Slabý Josef, Gastwirt, W. 6.
— Josef, Lehrer, S. 74.
Šlesinger Franz, Droschkenbesitzer, S. 198.
— Josef, Landwirt S. 34.
— Wenzel, Gastwirt, S. 136.
Šmahel Rudolf, Schuster, S. 262.
Smejkal Bas., Schneider, S. 254.
Šostal Rosalie, Gastwirtin, S. 58.
Špičák Jaroslav, Tischler, S. 258.
Stašek Franz, Tischler, S. 167.
Stehlík Alois, Lehrer, S. 140.
Stejskál Emanuel, Landwirt, S. 39.
Stiebler Anna, Gemischtwaren-Hdl., S. 94.
Strnad Leopold, Landwirt, S. 78.
Světálek Johann, Schneider, S. 112.
Svoboda Carl, Tischler, S. 94.
— Marie, Damenschneiderin, S. 249.
— Rudolf, Bauleiter, S. 249.
Svůra Wenzel, Landwirt, W. 23.

Tesař Johann, Maler, S. 86.
— Josef, Uhrenhändler, S. 218.
Tesařík Johann, Friseur, W. 5.
Toman Anton, Gastwirt, W. 5.
Tůma Josef, Schmied, S. 217.

Uhl Johann, Fleischhauer, S. 201.

Vaca Franz, Zuckerbäcker, S. 107.
Vaněk Josef, Wagner, W. 53.
Vašica Cyrill, Schneider, S. 210.
Vašek Josef, Kesselschmied, S. 227.
Vaverka Johann, Pflasterer, S. 187.
— Johann, Schneider, S. 224.
— Kaspar, Maurer, S. 215.
— Wilhelm, Zimmermann, S. 80.
Vedral Cyrill, Landwirt, W. 28.
Veliš Franz, Tischler, S. 127.
Verbík Anton, Schneider, S. 270.
Veselý Paul, Landwirt, W. 25.
Vévoda August, Briefträger, S. 213.
Vitouch Josef, Schmied, S. 242.
Vystrčil Johann, Fleischhauer, S. 209.

Weigert Wenzel, Conducteur, S. 70.
Winkler Vincenz, S. 239.

Žalud Carl, Bauleiter, S. 273.
Závodník Johann, Polizeimann, S. 134.
Závodský Franz, Tischler.
Zbořil Anna, Wäscherin, S. 250.
Zeischka-Walter Daniel, Redacteur, S. 73.
Zemánek Franz, Gastwirt, S. 99.

Vorort Julienfeld. — Juliánov.

Einwohnerzahl Ende 1900 **2411** Personen in 238 Häusern, 536 Wohnparteien.
(1900: Deutsche 13, Böhmen 2398.)

Gemeinde-Vertretung.

Bürgermeister:

Sádlík Franz, Bäckermeister.

Gemeinderäthe:

Trnka Franz, Gastwirt.
Lokos Leopold. Oekonom.
Stehlík Raim., Gastwirt.

Ortsschulrath.

Chalupa Franz, P., Pfarrer in Obrowitz.
Šperka Anton, Vorsitzender-Stellvertreter.

Böhm. Schule.

Gemeindeschule (5 Classen).

Oberlehrer: Richter Edmund.
Lehrer: Pecháček Franz, Šméral Ludwig. Filla Richard,
Lehrerin: Brothánek Herm.,
Ind.-Lehrerin: Šust Emilie.
Kindergärtnerin: Novak Marie.

Vereine.

Schulverein zur Unterstützung armer Kinder der czechischen Schule in Julienfeld.
Consortium des Kindergartens.
Bürger-Ressource Havlíček.
Gewerbeverein Mirumil.
Losverein „Svornost".
Verein „Arbeiterheim" in Julienfeld.
Textil-Verein.
Verein der Metallarbeiter.
Landwirtschaftlicher-Verein.

Verzeichnis der Kauf- und Gewerbsleute.

Buryšek Adolf, Schlosser, Nr .189.
Bušina Ant., Raseur, Nr. 1.

Fischer Andreas, Tischler, Nr. 2.
Forejtník Mart., Bäcker, Nr. 25.

Heiter Heinrich, Victualienh., Nr. 17.
Hoffmann Anna, Victualienh., Nr. 76.
Holoubek Ther., Schneiderin, Nr. 224.

Jadrný Josef, Fleischhauer, Nr. 44.
Jindra Joh., Tischler, Nr. 41.

Kafka Franz, Victualienh., Nr. 124.
Karásek Innocenz, Tischler, Nr. 9.
Karásek Josef, Nr. 88.
Kolomý Anton, Victualienh., Nr. 43.
Kotas Alois, Schuhmacher, Nr. 133.
Krátký Gottlieb, Victualienh., Nr. 1.
Krejčí Friedr., Gemischtwarenh., Nr. 148.

Lidařík Ant., Victualienh., Nr. 12.

Maruška Franz, Schuhmacher, Nr. 37.
Milíček Ant., Schnittwarenh., Nr. 176.
Michalek Josefine, Zuckerwarenh. Nr. 182.

Ondráček Aloisie, Victualienh., Nr. 115.

Pawelka Josef, Schmied, Nr. 71.
Pachl Franz, Schuhmacher, Nr. 162.
Pospíchal Carl, Fuhrwerker, Nr. 34.
Potacel Eman., Schneider, Nr. 218.
Prajzler Alois, Drechsler, Nr. 191.
Procházka Josef, Schuster, Nr. 150.
Přiklopil Wenzel, Schneider, Nr. 230.

Řehak Reinhold, Fiaker, Nr. 128.
Rumpolt Johann, Greisler, Nr. 35.

Síma Heinrich, Fleischer u. Gastwirt, Nr. 45.
Slezák Albert, Korbflechter, Nr. 100.
Šmerda Josef, Gemischtwarenhdl. Nr. 133.
Stehlík Raimund, Gastwirt, Nr. 184.
— Raimund, Gemischtwarenh., Nr. 184.
Sýs Franz, Schloss r, Nr. 180.

Tomola Wilh., Schneider, Nr. 172.
Trnka Fr., Wein- und Bierschank, Nr. 83.
— Johann, Schuster, Nr. 64.

Veith Franz, Corrector, 13.
Volejníček Johann, Bäcker, Nr. 227.
— Johann, Fleischhauermeister, Nr. 43.
— Franz, Victualienhandl., Nr. 234.
Vrba Laurenz, Tabaktrafikant, Nr. 200.

Waňurek Rudolf, Gemischtwarenhändler Nr. 222.
Weber Math., Zimmermann, Nr. 16.

Zahradníček Joh., Gastwirt, Nr. 112.

Vorort Schimitz. — Židenice.

Einwohnerzahl Ende 1900: **10.000** Personen in 1050 Häusern, Wohnparteien 2072.
(1900: Deutsche 264, Böhmen 8651, andere 7.)

Gemeinde-Vertretung.

Bürgermeister:

Potácel Josef.

Gemeinderäthe:

Adámek Anton, **Kozdera** Martin, **Kylian** Peter, **Krechler** Arnošt, **Schaumann** Alois, **Škroba** Anton, **Trkan** Josef, **Zapletal** Jan.

Ausschuss-Mitglieder:

Blahonovsky Josef, **Flus** Jan, **Foler** Ant., **Hůlka** Tomáš, **Kochol** Vincenz, **Kozdera** E., **Kodar** Theodor, **Kuchovský** Joh., **Lacina** Albin, **Mráz** Fr., **Novotný** Joh., **Potácel** Carl, **Rudolecky** Franz, **Rujbr** Carl. **Fišnar** J., **Schiller** Friedrich, **Švábenský** Anton, **Trkan** Antou, **Trybula** Franz, **Unzeitig** Wenzel, **Wiesmann** Carl.

K. k. Post- und Telegraphen-Amt.

Postmeister: **Petříček** Carl.
Expeditorin: **Kabeláč** B.

K. k. Gendarmerie-Posten.

Wachtmeister: **Schön** Johann.
Postenführer: **Waďura** Filipp, tit. Postenführer: **Pičin** Josef, Gendarm: **Černohlávek** Jos.

Orts-Polizei.

Commissär: Zapletal Joh., Polizeimann: Bach Johann.

Nahrungsmittel-Aufseher: Hersch Siegm., Districtsarzt. Commissär: Trkan Jos. Polizeimann: Kodar Jos.

Ortschulrath.

Vorsitzender: P. Chalupa Franz, Pfarrer in Obrowitz. Vorstand-Stellvertreter: Potácel Carl. Mitglieder: Adámek Anton, Zapletal Johann, Střitecký Franz, Kochol Vincenz.

Schulen.

Böhmische Volksschule in der Sušilgasse. Oberlehrer: Kochol Vincenz. Lehrer: Janku Johann, Mužík Johann. Lehrerin: Lázinek Marie. Unterlehrer: Mrkos Jos., Kraus Josef, Unterlehrerin: Soukup Francisca, Krčma Hedwig. Industriallehrerin: Škroch Milada. Katechet: P. Wiederlechner Josef.

Böhmische Volksschule in der Táborstr. Oberlehrer: Jasný Ferdinand. Unterlehrer: Pokorný Johann, Unterlehrerin: Thoř Laura, Zajiček Marie Rysova Aloisie. Industriallehrerin: unbesetzt. Katechet: P. Beránek, Kindergärtnerin: Pachler Caroline.

Deutsche Privatschule mit Oeffentlichkeitsrecht in der Táborstraße. Oberlehrer: Kopeček Heinrich. Lehrerin: Koudelka Anna. Unterlehrer: Andratschke Josef.

Frachten-Bahnhof, Palackystraße.
Eisenbahnhaltestelle: Lazaretg. 9.

Verzeichnis der Kauf- und Gewerbsleute.

Bachmann Friedrich, Schönfärber, Altes Dorf 56.
Bednař Theresie, Geschäftsfrau, Táborstr.
Běhal Johann, Käsehändler, Kollárg. 552.
Bernard Josef, Wasserwerksbeamter, Schimitz 442.
Blahonovský Josef, Tischler, altes Dorf.
Blažek Caroline, Geschäftsfrau, altes Dorf.
Bogdalek Johann, Schuhmacher, Kuklenerg.
Božanek Franz, Geschäftsmann, Táborstr.
Brendl Anna, Oblatten- und Waffelbäckerei, Taborstr. 191.
Bulhart Franz, Bäcker, Palackystr.
Bušina Fr., Geschäftsmann, Palackýg. 688.
— Josef, Friseur, altes Dorf.
— Johann, Fleischer, Untereg. 67.
Buček Paul, Geschäftsmann, Kuklag.

Čepelák Anna, Damenschneiderin, Jungmanng. 567.
Černiček Josef, Bäcker, altes Dorf 6.
Chalupnik Franz, Schuhmacher, Táborstr.
Chladek Laurenz, Kaminfegermeister, Jungmanng.
Chmelař Franz, Comfortabler, Palackystr.
Christ Johanna, Geschäftsfrau, Kalkbrenn.
Consum-Verein nur für die Mitglieder, altes Dorf.
Consum-Verein „Svépomoc" altes Dorf.
Consum-Verein „Svornost" Táborstr.

Dědek Ignaz, Schuster, Taborstr.
Dospíšil Marie, Geschäftsfrau, altes Dorf 6.
Dostal Marie. Hebamme, Křižkovskyg.
Dračka Francisca, Geschäftsfrau, Jungmanng.
— Josef, Redahtor u. Agentur, Jungmanng.
Drahovzal Emilie, Geschäftsfrau, Dobrovskygass 114.
Drkosch Alois. Wattaerzeuger, altes Dorf 6.
Dufka Josef, Schmied, Jungmanng.
Dvořak Franz, Zimmermaler, Untereg. 88.
— Hermann, Brunnenmeister, altes Dorf 55.

Farlik Francisca, verehel. Němec, Gastwirtin, Jungmanng. 578.
Fejta Josef, Schneider, Táborstr.
Fiala Josef, Binder, Sušilg. 506.
Fišnar Johann, Gastwirt, Fleischhauer und Selcher, Palackyg.
Flessler Alois, Schmied, Kosmenskyplatz.
Foler Anton, Gastwirt, altes Dorf 17.
Furdzo Andreas. Fleischhauer und Selcher, Táborstr. u. Untereg.

Gaŭla Franz, Čelakovskyg.

Habán Marie, Gastwirtin, altes Dorf.
Hajek Georg, Geschäftsmann, Carlsstr.
Havlíček Alois, Schriftenmaler, Dobrovskygasse.
Havránek Anna, Geschäftsfrl., Untereg.

Helm Marie, Geschäftsfrau, Untereg.
Hlaváč Josef, Bauunternehmer, Kuldag.
Hückl Franz, Trödler, Táborstr.
Hůlka Thomas, Neues Ziegelwerk.
— Thomas, Gastwirt, Táborstr. 279.

Indraček Johann, Geschäftsmann, Sušilg.
— L., Geschäftsmann, Kosmáksg.

Janák Johann, Fleischhauer, Táborstr.
Janotka Fr., Bürgerschullehrer, altes Dorf 9.
Janoušek Josef, Schuhmacherm., Kollárg.
Japp Eduard, Geschäftsmann, Jungmanngasse 726.
Jestřábek Anna, Geschäftsfrau, Jungmanng.
Jureček Franz, Gärtner, Jungmanng.

Kafka Josefa, Geschäftsfrau, Kuldag.
Kala Theresia, Geschäftsfrau, Carlsstr.
Kalivoda Josef, Obsthändler, Táborstr.
Kepak Vincenz, Advokatursbmt., Balbingsgasse 470.
Kiesling Marie, Geschäftsfrau, Táborstr.
Klement Jos., Geschäftsmann, Kollárg.
Klička Fr. V., Geschäftsmann, Palackystraße 286.
Klimeš Vinc., Milchhändler, Palackystr. 297.
Klobouk Franz, k.k. Amtsdiener, Schimitz 510.
Knechta Wilh., Fleischhauer, altes Dorf 144.
Kocman Anton, Geschäftsmann, Táborstr.
Kodar Mathias, Geschäftsmann, Táborstr.
Kolář Francisca, Geschäftsfrau, altes Dorf.
Kontribučenská záložna Zabrdovická, altes Dorf 23.
Kota Johann, Bäcker, altes Dorf.
Koudelka Alois, Kammerzeuger, Táborstr.
Kovářík Anna, Geschäftsfrau, altes Dorf 128.
Kříž Wenzel, Schlossermeister, Dobrovskyg.
Kristof Gottlieb, Friseur, Táborstr.
Křivý Johann, Bauunternehmer, Jungmanng.
Kubiček Anton, Wagner, Jungmanng.
— Rudolf, Gärtner, Táborstr.
— Wenzel, Dachdecker, Petrůvskyg.
Kučera Anton, Bäcker, Komenskyplatz.
— Heinrich, k. k. F.-L.-D.-Assist., Taboritenstraße 563.
— Wenzel, Milchhändler, Untereg. 111.
Kůra Eduard, Friseur, Untereg.
Kvíčera Franz, Sattler, Untereg.
— Wilhelmine, Hebamme, Untereg.

Lacina A. & Comp., Kunstmühle, altes Dorf.
Langer Anna, Geschäftsfrau, Taborstr. 152.
— Peregrin, Fleischer, Táborstr.
Lehký Josef, Ringofen-Ziegelei, Křížkovskyg.
Libosvar Marie, Geschäftsfrau, Untereg.
Lidařik Valentin, Schneider, Balbing.

Macek Kath., Geschäftsfrau, Kollarsg. 549.
Mach A., Schneider, Sušilg.
Málek Josef, Ofen- u. Sparherdsetzer, Táborstraße.
Matal Josef, Schneider, Žižkag.
— Anton, Schuhmacher, Petrůvskyg.
Mayer Emil, Comfortabler, Palackyg.
Mayer Marie, Geschäftsfrau, Palackyg.
Merc Anton, Geschäftsmann, Untereg.
— Eduard, Geschäftsmann, Táborstr.
Mertens Marie, Geschäftsfrau, Palackyg.
Mertl Franz, Geschäftsmann, Potrůvskyg.
Michálek Victor, Anstreicher, Schafařikg.
Mifka Josef, Schuhmacher, Palackyg.
Mráz Franz, Bauunternehmer, Tyršg.
Mucha Theresia, Geschäftsfrau, Kosmakg. 782.
Musiol Carl, Essenzen-Erzeuger, Sušilg. 508.
Nepraš Wenzel, Redakteur, Balbinsg. 448.
Němec Carl, Bäcker, altes Dorf, 47.
Němeček Ferdinand u. Franz, Fleischhauer altes Dorf u. Dobrovskyg.
Netušil Fr., MDr., Komenskystr., ord. von 10—11 Uhr vorm.
Niesner Julius, Schneider, altes Dorf.
Niesner J., Gastwirt, Sušilg. 511.
Nováček Franz, Schuhmacher, Palackyg.
— Wenzel, Gastwirt, Táborstr. 155.
Novotný Alois, Tischler, altes Dorf.
Novotný Joh., Bauunternehmer, Komenskyplatz 1000.
Novotny Thomas, Schlosserm., altes Dorf 24.
— Anna, Geschäftsfrau, altes Dorf 24.

Občanská záložna, Komenskýpl. 502.
Okleštěk Julie, Geschäftsfrau, Poděbradskystr.
— L., Geschäftsmann, Palackýg. 363.
Orel Johann, Geschäftsmann, Palackýg.
Ošlejšek Franz, Schneider, Untereg.

Paleček M., Geschäftsfrau, Kuklag.
Paulik Marie, Geschäftsfrau, Palackystr. 363.
Paubik Jos., Dachpappeerzeuger, Křižkovskyg.
Pavlovec Johann, Gastwirt, altes Dorf 53.
— Anna, Pfaidlerin, Sušilg.
Petráš Marie, Hebamme, altes Dorf.
Pivec Johann, Geschäftsmann, Táborstr.
— Johann, Bauunternehmer.
Pohl Anna, Geschäftsfrau, Táborstr.
— Emil, Friseur, Táborstr.
Pokorny Ignaz, Geschäftsmann, altes Dorf.
Potácel August, Geschäftsmann, Táborstr.
Potácel Frz, Brandweinschänker, Táborstr.
— Josef, Gastwirt, Unterg.
Prochaska Franz, Tischler, Táborstr.
Proházka Cyrill, Schuhmacher, Komenskýpl.

Rada Anton, Schneider, Untereg.
— Josef, Glaser, Sušilg. 505.
Rakovský Franz, Schuhmacher, Dobrovskyg.
— Sebastian, Tabak- u. Stempelmarken-Verschleißer, Untereg. 111.
Ritschl Wenzel, Geschäftsmann, Táborstr.
Rožek Anton, Geschäftsmann, Táborstr. 196.
Ruiber Josef, Geschäftsmann, Komenskyplatz.

Schiller Friedrich, Zimmermaler, Táborstr.
— Ladislaus, Geschäftsmann, Žižkag.
Schottola & Nowotný, Dachpappeerzeugung, Křižkovskyg. 126.
Schütz, Brüder, Fuhrleute, altes Dorf.

Schütz Carl, Geschäftsmann, altes Dorf.
Schramek Carl, Fleischer, Táborstr.
Severa Johann, Fuhrmann, Balbing.
Sima Wenzel, Fleischhauer und Selcher, Kollárg.
Škroch Johann, Leinen- u. Baumwollwaren-Agentur, altes Dorf 9.
Šmerda Franz, Geschäftsmann, Komenskystraße.
Špaček Marie, Geschäftsfrau, Palackyg.
Špička Josef, Tischler, Jungmannsg.
Stachý Marie, Geschäftsfrau, altes Dorf.
Staud Josef, Schneider, Komenskystr.
Stehlík Marie, Milchhändl., Palackystr. 283
Štěpanek Jos., Fleischer, Táborstr. 900.
Šterz Josef, Geschäftsmann, Untereg.
Supařič Simon, Comfortabler, Palackyg.
Stupka Ferdinand, k. k. Finanz-Landes-Cassa-Official, 501.
Steinbrecher, Mehlhandlung, Kosmaksg.
Švábénský Franz, Tabaktrafik, altes Dorf.
Svabenský Johann, Tischler und Leichenbestatter, Dobrovskyg. 66.
Svanovský Josef, Steinmonumenten-Handlg., Křížkovskyg. 655.

Tichý Marie, Hebamme, altes Dorf 15.
Trkán Johanna, Hebamme, altes Dorf 388.
Trkan Jakob, Spengler, Untereg.
— Josef, Geschäftsmann, Táborstr.
Truksa Friedrich, Milchhdl., Táborstr. 175.
— Rudolf, Milchhändler, Táborstr. 400.
Trybula Franz, Fuhrwerker, altes Dorf.
— Gastwirt, altes Dorf 53.

Uher Johann, Schuhmacher, Untereg.
Uher Anton, Wagner, altes Dorf.
Unzeitig Wenzel, Drechsler, Táborstr. 241.
Urban Josef, Schuhmacher, altes Dorf.

Vecko Joh., Geschäftsmann, Palackyg. 262.
Vencálek Petr, Bäckermeister, altes Dorf 161.
Vidlař Franz, Tischler, altes Dorf.
Vít Gottlieb, Spengler, Untereg.
Volný Caroline, Geschäftsfrau, Kuklag.

Wallik Franz, Friseur, Untereg.
Wehrich Josefa, Geschäftsfrau, altes Dorf 2.
Wiener Albert, Comfortabler, Skopalikg. 785.

Zabrana Josefa, Geschäftsfrau, Untereg.
Zaplatil Josef, Ofensetzer.
Zelniček Gottfried, Ring-Kalkofen.
Zeman Katharina, Geschäftsfrau, Táborstr.
Zezulka Josef, Fleischhauer, Táborstr.
Znoj Wenzel, Friseur, Táborstr.

Vorort Czernowitz. — Černovice.

Einwohnerzahl Ende 1900: **2207** Personen in 241 Häusern. 507 Wohnparteien.
(1890: Deutsche 889, Böhmen 500).

Gemeinde-Vertretung.

Bürgermeister:
Bartl Florian.

Gemeinderäthe:
Grimm Johann, Nr. 90.
Heinz Josef.
Rauch Anton jun.
Weinreich Johann.

Volks-Schule (Deutsch).

Oberlehrer: Hampel Josef.
Lehrer: Kailer Carl, Wanda Fischer.
Industriallehrerin: Netopil Marie

Vereine.

Freiw. Feuerwehr: Bartl Johann, Commandant.
Bund der Deutschen Nordmährens. Ortsgruppe Czernowitz: Obmann Hans Seida, Nr. 34.

Irrenanstalt (s. Brünn).

Gasthäuser.

Gemeindegasthaus, Pächter Hayek Rudolf.
Einkehrgasthaus, Fischgrund, Leop. Olmützergasse 107.
Gasthaus zum Hirschen, Eigenthümer Szegeda Franz, Irrenanstaltsstr. 108.
Gastwirt, Eigenthümer Veith Andreas, Irrenanstaltsstr. 125.
Gastwirt Eigenthümer Köberle Matthias, in Czernowitz, Nr. 26.

Wohnungs-Anzeiger.

Adamek Alois, Schwarzbäcker, Nr. 159.

Bartl Florian, Oekonom, Nr. 54.
— Johann, Oekonom, Nr. 19.

Braun Franz, Oekonom, Nr. 96.
Grimm Johann, Oekonom, Nr. 24.
Grüm Josef, conc. Maurermeister, Nr. 164/165.

Hudetz Thomas, conc. Maurerm., Nr. 164/165.

Martinek Julius P. E., Irrenanstaltsstr. 173.
Müller Jakob, Maurermeister, Irrenanstaltsstraße.

Naidas Matth., Gemischtwarenhdl., Nr. 111.

Polaczek Frz., Typograph, Nr. 126.
Pouchly Fr., k. k. Post-Official, Nr. 164/165.

Schwab Georg, Bauer, Nr. 222.
— Matthias, Bauer, Nr. 55.
Sewera Carl, st. L.-A.-Assistent, Irrenanstaltsstr. 111.

Taschner Franz, Fabriksbeamter, Nr. 213.

Veit Johann, Oekonomiebesitzer, Nr. 21.
— Martin, Oekonomiebesitzer, Nr. 38.

Weber Franz, Oekonomiebesitzer, Nr. 212
— Franz, Hausbesitzer, Nr. 13.
— Matth., Bauer, Nr. 11.
— Matth., Bauer, Nr. 37.

Vorort Ober-Gerspitz — Horní Heršpice.

Einwohnerzahl Ende 1900: **1250** Personen in 182 Häusern. (1890: Deutsche 1185, Böhmen 65.)

Gemeinde-Vertretung.

Bürgermeister.

Bojanowsky Thomas.

Gemeinderäthe.

Lang Johann.
Schiller Franz.
Schoupal Franz.

Ortsschulrath.

Bojanowsky Thomas.
Czermak Franz, Oberlehrer.
Lang Johann.
Schoupal Franz.

K. k. Gendarmerie-Posten.

Linhard Franz, Postenführer.
Starnoha Franz, Postenführer.

Zweiklassige Volksschule.

Czermak Franz, Oberlehrer.
Kölbis Adolf, Lehrer.
Kercsmar Mariane, Edle v., Lehrerin.
Pettermeier Adele, Industriallehrerin.

Bahnstation.

Japp Ferd., Ingenieur und Stationsvorstand.
Dostal Johann, Official.
Kuczera Alfons, Official.
Pawelka Arthur, Official.
Prochaska Paul, Diurnist.
Wraschtil Hermann, Diurnist.
Czech Ernst, Telegraphist.
Zürnich Wilhelm, Telegraphist.
Noteles Alfred, Schreiber.
Berger Emil, Mag.-Ob.-Aufs.
Lachs Abraham, Magazinsaufseher.
Adametz Alois, Magazinsaufseher.
Piža Josef, Stationsaufseher.
Rička Richard, Stationsaufseher.
Schubert Carl, Wagenaufseher.
Danis Anton, Weichenwächter.
Köbrl Mathias, Weichenwächter.
Lederer Alois, Weichenwächter.
Matl Anton, Weichenwächter.
Přikryl Anton, Weichenwächter.
Stanka Cyrill, Weichenwächter.
Stepanek Emanuel, Weichenwächter.
Baumgärtner Johann, Verschieber.
Hahn Mathias, Verschieber.
Matysek Johann, Verschieber.
Rossmanith Emerich, Magazinsarbeiter.

K. k. Postamt.

Konupatsch Fanni, Postmeisterin.

Vereine.

Bienenzuchtverein.
Ortsgruppe des deutschen Südmährerbundes.
Jugendbund der Markomanen.

Baumschulen.

Deutscher pomologischer Garten.
Victoria-Baumschule von Fried. Wannieck.

Gastwirte.

Bojanowsky Thomas.
Gerspitzer Franz.
Lustig Gottlieb.
Schnuparek Caroline.
Stolpa Franz.

Wohnungs-Anzeiger.

Bartl Florian.
Bojanovsky Thomas, Bürgermeister und Gastwirt, Nr. 33.
Berger Emil, Mag.-Ob.-Aufseher d. Kaiser Ferdinands-Nordbahn.
Böhm Wilhelm, Maschinenaufseher der Kaiser Ferdinands-Nordbahn.

Chmel Johann, Handelsgärtner, Nr. 155.
Cigler Mathias, Lehrer im pomol. Garten.

Dostal Johann, Official d. Kaiser Ferdinand-Nordbahn.
Drasal Johann, Nr. 14.
— Mathias, Nr. 12.

Ehrenreich Josef, äther. Oelfabrik, Nr. 117.

Frank Anton, Steinmetzer.
Fuhrmann Franz, Nr. 13.

Gerspitzer Franz, Gastwirt.
— Therese, Nr. 87.

Halla Josef, Schuhmacher.
Herburger Adolf, Dr., Director bei der Firma Brüder Müller, Nr. 86.

Jurčik Josef, Bau- und Zimmermeister.
Klement Johann, Privatier.
Kučera Raimund, Schneider.
Kurz Hans, Gärtner.
Kutschera Alfons, Cassier der Kaiser Ferdinands-Nordbahn.

Löschinger Ferdinand, Schmied, Nr. 153.
— Josef, Geschäftsdiener, Nr. 153.
Lustig Gottlieb, Gastwirt, Nr. 117.

Müller, Brüder, äther. Oel- und Couleurfabrik, Nr. 86.
Molisch Eugen, Kunst- und Handelsgärtner, Nr. 142.

Nawratil Aloisia, Victualienhdl., 22.

Pawelka Arthur, Official der Kaiser Ferd.-Nordbahn, Bahnhof.
Pettermeier Josef, Stations-Expedient der Staats-Eisenb.-Ges., im Stationsgebäude.
Prochaska Johann, Transiteur der Staats-Eisenbahn-Gesellschaft.

Rička Josef, Werkführer der Kaiser Ferdinands-Nordbahn.

Ruber Anton.
— Franz, Schneidermeister, Nr. 17.
— Franz.
— Georg, Nr. 6.
— Johann.
— Johanna.

Schiller Franz.
— Johann.
— Mariane.
Schlegl Franz.
— Johann.
— Johann.
— Mathias.
Schlein Alois, Handelsgärtner, Nr. 172.
Schnuparek Caroline, Gastwirtin, Nr. 150
Schwarz Franz, Tischler u. Bauunterneh mer
Skoumal Jakob, Schuhmacher.
Stolpa Franz, Gastwirt, Nr. 118.
Sykora Anton, Privatier.

Vorel Thomas.

Weiss Franz.
— Franz.
— Jakob.
— Josef.
Wels Joh., Obergärtner im pomologischen Garten.
Winderlich Wenzel, Privatier.
Wraschtil Hermann, Diurnist der Kaiser Ferdinands-Nordbahn.

Zelinka Johann, Victualienhdl., Nr. 27.
Zürnich Wilhelm, Telegraphist der Kaiser Ferdinands-Nordbahn.

Vorort Steinmühle. — Kamenný mlýn.

Einwohnerzahl Ende 1900: **350** Personen.

Gemeinde-Vertretung.

Gemeinde-Vorstand:

Schwab Carl, Fabriks-, und Realitätenbesitzer. **T.** 233.

Gemeinderäthe:

Bittner Andreas, Gastwirt, **Kolarz** Johann.

Wohnungs-Anzeiger.

Antel Johann, Nr. 19.

Bittner Andreas, Nr. 6/7.
— Gottfried, Nr. 20.
Bartonek Bernhard, Nr. 26.

Hayeck Anton, Nr. 15.

Kern Carl, Straßenaufseher.
Kura Bernhard, Schuhmacher, Nr. 8.
— Wenzel, Nr. 8.

Krajiczek Martin, Nr. 21.
Kolarz Johann, Nr. 27.

Lepčik Clement, Nr. 11.
Lepschik Franz, Nr. 9.

Maruschka Vincenz, Nr. 17.
Müller Marie, Nr. 1.

Pulkrabek Franz, 28.

Schwab Carl, Nr. 22/25.
Schudak Johann, Nr. 3.
Schulz Therese, Nr. 15.
Steiger Albert, Nr. 4.
— Albert, Nr. 5,
Ueschny Joh., Nr. 16.

Veit Alfred, Musiker, Nr. 7.
— Rupert, Werkmeister, Nr. 1.

Wessely Johann, Nr. 2.
Weprz Wilhelm, Nr. 1.

CHARLOTTEN-BAD

10 Josefstadt 10.

Gegründet 1885. — 1896 bedeutend vergrössert, verbessert, verschönert!

Bade-Etablissement ersten Ranges mit elektrischer Beleuchtung.

Irisch-römische

Dampf- u. Douche-Bäder.

Wannen-Bäder.

Kohlensaure Bäder.

Kaltwasser-Bäder.

(Gräfenberger Cur.)

Grosses

Schwimm-Marmor-Bassin

mit ständigem Zu- und Ablauf zur Benützung für Sommer und Winter.

Wasser und Luft der Witterung entsprechend stets temperiert.

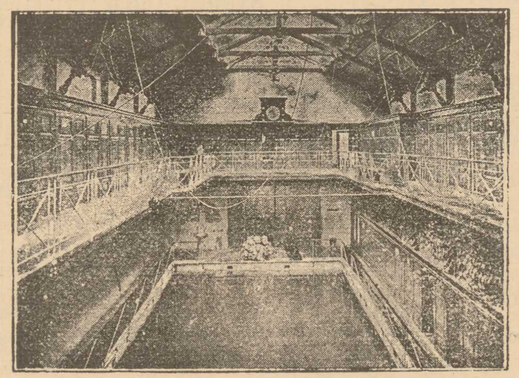

Telephon 590.

Telephon 590.

Preise der Bäder:

Wannenbad Salonbad	K 2·—	***Schwimm- und Douchebad,*** Cabine parterre Einzelkarte	K 1·—
„ Einzelkarte	K 1·30	***Schwimm- und Douchebad,*** Cabine I. Stock Einzelkarte	K 0·80
„ bei 5 Karten	K 1·10	***Schwimm- und Douchebad,*** Cabine I. Stock bei 5 Karten	K 0·70
„ Officierskarte	K 1·—	***Schwimm- und Douchebad,*** Cabine I. Stock Officierskarte	K 0·60
Dampfbad mit Schwimmbad Einzelkarte	K 1·40	***Schwimm- und Douchebad,*** kl. Cabine für Studenten, Einzelkarte	K 0·50
Dampfbad mit Schwimmbad bei 5 Karten	K 1·20	***Schwimm- und Douchebad,*** kl. Cabine für Studenten bei 10 Karten	K 0·40
Dampfbad mit Schwimmbad, Officierskarte	K 1·—	***Schwimm-Lection,*** Einzelkarte	K 0·60
Dampfbad ohne Schwimmbad	K 1	***Eintrittskarte*** für Nichtbadende (nur während der Sommersaison)	K 0·20
Kaltwasserbad (Gräfenberger Cur), Einzelkarte	K 1·40		
Kaltwasserbad bei 15 Karten	K 1·20		
bei 30 Karten	K 1·—		

Falls zu einem Bad noch *extra Massage* gewünscht wird, sind nachzuzahlen: zu einem Dampfbade 40 *h*, zu einem Kaltwasserbad 40 *h*, zu einem Wannenbad 60 *h*.

Die Preise verstehen sich *inclusive* Wäsche und haben die Abonnementskarten dauernde Giltigkeit.

Die Badeanstalt ist geöffnet:

In der Sommersaison vom 15. Mai bis 15. September von Früh 6 bis abends 8 Uhr, in der Wintersaison vom 16. September bis 14. Mai von Früh 7 bis abends 7 Uhr und an Sonn- und Feiertagen bis 2 Uhr nachmittags.

Damenstunden für ***Schwimm-, Dampfbad*** und ***Kaltwasserbad (Gräfenberger Cur)*** jeden Wochentag (Feiertage ausgenommen) vorm. von 1/2 9 bis 1/2 11 Uhr, nachm. von 2 bis 4 Uhr.

Wannenbäder für Damen und Herren jederzeit. — Dampfbäder für Herren jederzeit.

CARL WILHELM LANGE,

Besitzer des Charlottenbades und der ersten Brünner Dampf-Waschanstalt, Josefstadt Nr. 10.

IX. Nachweis.

Brünner Stadttheater.

FRANZ INDRA

Kupferschmiede, Metall-, Eisen-, Blechwaren-Fabrik und Giesserei

7 Kröna BRÜNN Kröna 7.

Telegramm-Adresse: „INDRA, Brünn". **Gegründet 1875.**

Telephon Nr. 369.

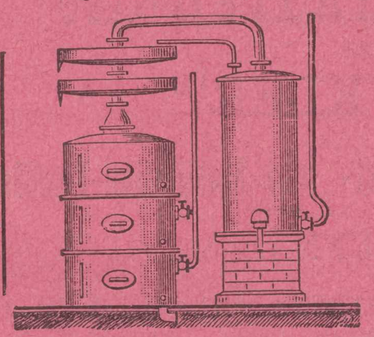

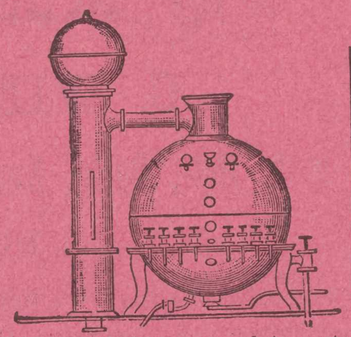

Checkconto 817.819.

Empfiehlt sich zur Erzeugung und Montierung innerer Einrichtungen und Apparate für Zuckerfabriken, Brennereien, Brauereien, Färbereien, ätherischer Oele, Aether- und chemische Fabriken, Molkereien, Dampf- und Heizungsanlagen, Trockenstuben, Bade-Einrichtungen etc., Röhren-Montierungen von Dampfmaschinen, Dampfkesseln etc., Ausführung von Dampf- und Wasserleitungen.

Vorräthig am Lager: Gangbarste Sorte hartgelötheter gezogener Kupfer- und Eisenröhren, Hähne und Ventile, Flanschen und Schrauben, Schlagloth, Löthkolben, Waschkesseln, Wasserwandeln, Brunnenstiefeln, Backformen etc Reparatur uud Verzinnung prompt.

„Café Stadttheater."



Eines der besten und elegantesten Cafés Brünns, wo sämmtliche Journale der Welt gelesen werden.

****

Rendezvous sämmtlicher Bühnenkünstler!

****

Für Musikfreunde

hält

C. WINKLER's

k. u. k. Hof-, Buch-, Kunst- und Musikalien-Handlung

Rennergasse 2 **BRÜNN** Telephon 124

ein reichassortiertes Lager von **Musikalien für alle Instrumente** der „Universal-Edition", Edition Peters, Collection Litolff und der Volksausgabe Breitkopf & Härtel stets vorräthig. — Ansichtssendungen werden bereitwilligst auch nach auswärts ausgeführt. — Nicht auf Lager befindliche Musikalien werden in kürzester Frist schnellstens besorgt. — Lagerverzeichnisse unberechnet.

IX.

NACHWEIS.

Brünner Stadt-Theater.

Von den Architekten Hellmer & Fellner erbaut 1882. Elektrische Beleuchtung, Dampfheizung. Prachtvolles Stiegenhaus. Enthält nur Sitzplätze. Sitzplan umstehend.

T. 508a Directionskanzlei. **T.** 777 Bühne. **T.** 469 Theatercassa, Basteigasse.

Theater-Eintrittspreise

	Preise für gewöhnl. Vorstellg.	Ermäß. Preise für Nachm.-Vorstellg.	Bis zur Hälfte ermäß. Preise für Nachm.-Vorst.
Eine Prosceniumsloge im Parterre oder ersten Rang . .	*K* 20.—	*K* 14.—	*K* 10.—
„ „ „ zweiten Rang	„ 16.—	„ 10.—	„ 8.—
Eine Loge im Parterre oder ersten Rang	„ 14.—	„ 9.—	„ 7.—
„ „ „ zweiten Rang	„ 10.—	„ 7.—	„ 5.—
Ein Sperrsitz im Parterre 1. bis 4. Reihe	„ 3.40	„ 2.—	„ 1.70
„ „ „ „ 5. „ 10. „	„ 2.80	„ 1.60	„ 1.40
„ „ „ „ von der 11. Reihe an	„ 2.40	„ 1.40	„ 1.20
„ „ „ II. Rang (Große Loge) 1. und 2. Reihe	„ 2.40	„ 1.40	„ 1.20
„ „ „ „ „ „ 3. „ 4. „ „	„ 2.—	„ 1.20	„ 1.—
„ „ „ „ „ „ 5. „ 6. „ „	„ 1.—	„ —.80	„ —.50
Ein Mittelbalkonsitz 1. Reihe	„ 1.20	„ 1.—	„ —.60
„ „ 2. und die folgenden Reihen	„ 1.—	„ —.80	„ —.50
Ein Seitenbalkonsitz 1. Reihe	„ 1.—	„ —.80	„ —.50
„ „ 2. und die folgenden Reihen	„ —.80	„ —.50	„ —.40
Ein Amphitheatersitz	„ —.40	„ —.30	„ —.20

Das Abonnement.

Es kann für je eine, mehrere oder auch für alle Serien abonniert werden. Das Abonnement wird im vorhinein in vier gleichen Raten erlegt und beträgt für je eine Serie von 57 Vorstellungen:

1 Prosceniumsloge im Parterre oder 1. Rang	*K* 700.—
1 „ „ 2. Rang	„ 560.—
1 Loge im 1. Rang oder Parterre	„ 560.—
1 „ „ 2. „	„ 425.—
1 Sperrsitz (Fauteuil) 1. bis 4. Reihe Parterre	„ 125.—
1 „ 5. bis 10. Reihe Parterre	„ 84.—
1 „ 11. „ 17. „ „	„ 75.—
1 „ 2. Rang (Große Loge) 1. und 2. Reihe	„ 75.—
1 „ 2. „ „ „ 3. „ 4. „	„ 67.—
1 „ 2. „ „ „ 5. „ 6. „	„ 34.—

Karten-Vorverkauf an der Tagescassa (**T.** 469) im Theatergebäude (Eingang Basteigasse) täglich von $^1/_2$9—$^1/_2$1 Uhr vormittags und von 3$^1/_2$—4$^1/_2$ Uhr nachmittags. Abend-Cassa von 6$^1/_2$—8 Uhr.

Die Abonnements-Vorstellungen werden in vier Serien getheilt, welche mit I. (grün) II. (roth), III. (gelb), IV. (braun) bezeichnet werden.

Jeder Abonnent hat das Vorrecht auf den Bezug seines Platzes auch für Vorstellungen außer Abonnement, welche die entsprechende Serien-Numerierung haben, gegen Erlag des für diese Vorstellung bestimmten Preises, doch muss dieses Recht in der Regel längstens am Tage der Vorstellung bis 10 Uhr vormittags geltend gemacht werden.

Ausnahmen hievon bestimmt die Theater-Commission.

Das Abonnement auf den Theaterzettel beträgt für die ganze Saison 20 *K*.

Brünner Stadt-Theater.

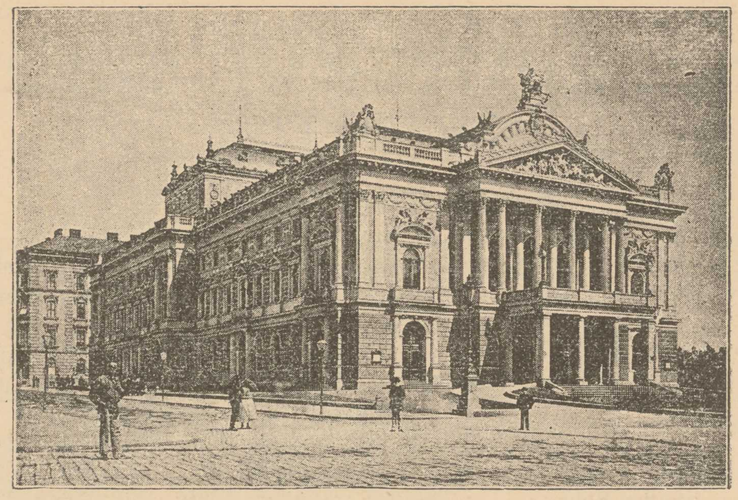

ERBAUT 1882.

Sitzplan des Stadt-Theaters.

Verlag von C. Winklers k. u. k. Hof-Buchhandlung.

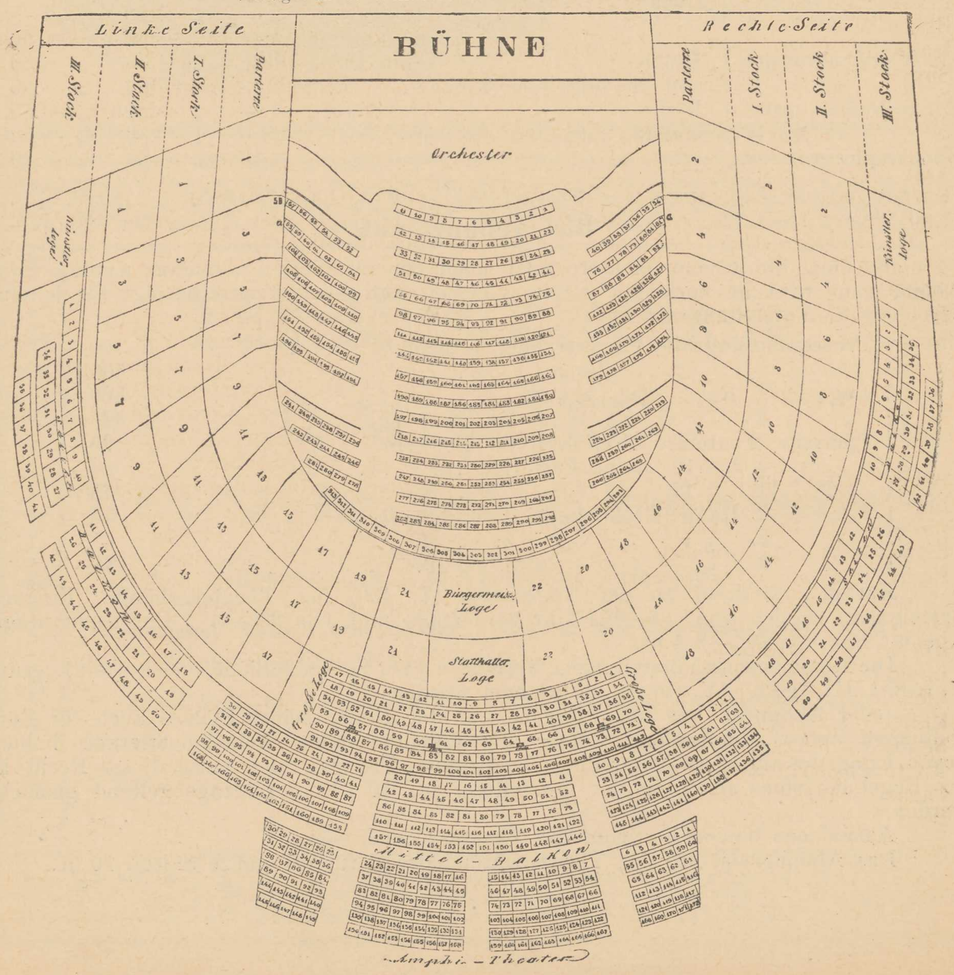

Saison 1902/1903.

Die Eröffnungsvorstellung fand den 1. September 1902 statt. Die Theatersaison dauert 9 Monate, bis 31. Mai 1903.

Präliminiert sind: 228 Vorstellungen im Abonnement, 40 Vorstellungen außer Abonnement und 40 Nachmittags-Vorstellungen.

Direction:

Lechner A. C. führt die Oberregie.

Bureau-Inspection und Cassa.

Bondi Gustav, Secretär.
Ott Carl, Bibliothekar.
Lehner Siegfried, Inspicient.
Koch Edmund, Chor-Inspicient.
Simon Julie, Souffleuse.
Koller Auguste, Souffleuse.
Zdara Carl, Cassier.
Schwarzenbach Josef, Rechnungsführer und Controlor.
Hofmann Josef, Bureau- und Theaterdiener.
Hajek Adolf, Theaterdiener.

Personal-Verzeichnis des Brünner Stadttheaters.

Regie:

Lechner A. C., art. Director, Oberregisseur.
Frank Edmund (Volksstück und Posse).
Hutter Max (Oper).
Isailovits Michael (Schau- u. Trauerspiel).
Suppan Georg (Lustspiel).

Musikvorstände:

Veit August, Kapellmeister (Oper).
Karnet August, Kapellmeister (Operette).
Radlegger Alois, 3. Kapellmeister und Orchesterdirector.
Arnold Anton, Chordirector und Correpetitor.
Künzl Robert, Concertmeister.
Mayer Edmund, Balletrepetitor.
Koch Edmund, Chorinspicient.

Darstellendes Personal:

Herren:

Albin Fritz, Heldenvater.
Bernthal Heinrich, Schauspieler.
Charlé Gustav, jugendlicher Gesangskomiker.
Eisner Hermann, Schauspieler u. Sänger.
Frank Edmund, erster Gesangs- und Charakterkomiker.
Graßegger Franz, Heldenbariton.
Hutter Max, Bassbuffo.
Langer Vincenz, Bariton.
Liepold Leopold, Tänzer.
Müller Gustav, Gesangs- u. Charakterkomiker.
Neubauer Johann, Heldentenor.
Ott Carl, Schauspieler und Sänger.
Pacher Heinrich, jugendlicher Liebhaber.
Petri Franz, Operettensänger.
Pfann Carl, lyrischer Tenor.
Recke Emil, Bonvivant.
Rittig Alfred, erster Held u. Liebhaber.
Shukowsky Ivan, Bass sérieux.
Suppan Georg, ges. Bonvivant u. Père noble.
Teller Otto, hum. Vater.
Tramer Leopold, Tenorbuffo.
Werner-Eigen Carl, jugendlicher Held.

Damen:

Feldern Dora, Sängerin.
Ferdrich Hermine, jug. dram. Sängerin.
Flora Josefine, Heldin.
Foerster Emmy, Salondame.
Freyler Ella, Sängerin.
Fuchs Anni. Tänzerin.
Illé Emilie, Tänzerin.
Kracher Marianne, dram. Sängerin.
Kühnel Mila, Operettensängerin.
Lesser Henriette, Schauspielerin, Tänzerin.
Lippert Else, naive Liebhaberin.
Rainer Rosa, Soubrette.
Revere Elvire, Coloratursängerin.
Rogall Lotte, Mutter.
Schemmel Helene, Altistin.
Stastny Helene, sentiment. Liebhaberin.
Strengsmann Josefine Ballettmeisterin.
Strobl Marie, Tänzerin.
Wagner Josefine, Sängerin.
Wiesner Josefine, komische Alte.

Chorpersonal:

40 Damen, 20 Herren.

Orchester:

45 Mitglieder.

Die **neu eröffnete**

BUCHDRUCKEREI

(elektrischer Betrieb) des

Raim. Pollak

befindet sich

Brünn, Rennergasse Nr. 18

I. Stock (vis-à-vis Stock im Eisen)

und empfiehlt sich zur solidesten Ausführung aller Drucksorten bei äusserst mässigen Preisen.

Grösstes Heiligenbilder-Lager in Photographien.

Madonnen von Rafael, Fröschl, Kissling, Bodenhausen, Müller, Defregger, Sichel, Dolce etc. etc.

Christus-Bilder von Plockhorst: Der tröstende Christus, Der segnende Christus, Der anklopfende Christus, Bleibe bei uns, Christus bei Maria und Martha, Kommet zu mir, Der gute Hirt etc.; von Schönherr: Der gute Hirt, Lasset die Kindlein, Christus am Kreuz; von Dürer, Van Dyk, Beckert.

Schutzengel von Schroeder, Plockhorst, Kaulbach, Schönherr etc.

Preise: Cabinet-Grössen 1 *K* 20 *h*, Folio 3 *K* 60 *h*, Royal 9 *K*, Imperialformat 21 *K* 60 *h*.

Hiezu Rahmen billigst und in grösster Auswahl.

Ebenso und zu denselben Preisen eine grosse Auswahl von Genre-Bildern, Landschaften, Jagdstücken, Sportbildern etc. am Lager.

C. Winkler's

k. u. k. Hof-Buch-, Kunst- und Musikalien-Handlung

Brünn, Rennergasse 2. T. 124.

C. Winklers k. u. k. Hofbuchhandlung

Rennergasse 2 BRÜNN Telephon 124

empfiehlt zur Anschaffung:

Buch der Erfindungen, Gewerbe und Industrien. Neunte neugestaltete Auflage mit 6000 Original-Illustrationen, vollständig in 10 Bänden. Elegant geb. à *K* 12·—.

Marie Wikidal

Erste Brünner Vogel-Handlung

Brünn

Adlergasse 12, Durchhaus
Franziskanergasse 15.

Verkauf aller Gattungen Vogelsamen, Ameiseneier, Vogelsand, Mehlwürmer und frisch gemahlten Hanfes. Blumenerde und Goldfische.

Depôt der

Generalstabs-Karten

des k. k. milit.-geogr. Institutes in Wien.

Special-Karte v. Oesterreich-Ungarn.

Maßstab 1 : 75.000.

C. WINKLERS

k. u. k. Hofbuchhandlung

Brünn, Rennergasse Nr. 2

kais. kön. adeliges Damenstift.

Telephon Nr. 124.

JAKOB SWOBODAS Nachf. JULIUS RESENFELD

Weinstube

Adlergasse 21 BRÜNN Adlergasse 21

empfiehlt dem hochgeehrtem Publicum

österr. und mähr. Weine, Jehnitzer Kronenbier und Pilsner Urquell sowie vorzügliche Küche zu jeder Tageszeit bei civilen Preisen.

JAKUBA SWOBODY nástupce JULIUS RESENFELD

Vinárna

Orelská ulice 21 BRNO Orelská ulice 21

doporučuje ct. obecenstvu

rakouská a moravská vína, jehnické korunní pivo a plzeňský prazdroj jakož i výbornou kuchyni v každou denní dobu za civilní ceny.

Curanstalt
des Brünner Naturheilvereins
Franzensglacis Nr. 7.

Modernst eingerichtete *physikalische Heilanstalt.* Zur Anwendung gelangen sämmtliche Heilfactoren des *Wasserheilverfahrens, Massagen, Elektricität.*

Elektrisches Lichtbad.

Kohlensaure Bäder.

Sämmtliche Apparate für Trockenheissluftbehandlung, überraschende Erfolge bei Gicht, Neuralgie, Rheumatismus, Exudate u. s. w.

Streng ***individuelle Behandlung*** unter ***ständiger Aufsicht*** des ärztlichen Anstaltsleiters Herrn ***Dr. med. Emil Bloch.***

Číslo telefonu 787. *Telephon Nr. 787.*

OSVALD ŠŤASTNÝ

vývoz láhvového piva
BRNO
Frömlova ulice 7

doporučuje svůj výtečný jehnický (krouškov.) březňák a ležák, granát, pivo korunové jakož i pardubický porter a pivo přerovské v láhvích půllitrových a litrových.

Při objednávce 10. láhví zásilkou do domu.

Flaschenbierexport
BRÜNN
Frömelgasse 7

empfiehlt sein vorzügliches Jehnitzer Märzen- und Lagerbier, Granat, Kronenbier sowie auch Pardubitzer Porter und Prerauer Bier in 1/2 und 1/1 Literflaschen.

Bei Bestellung von 10 Flaschen Zustellung ins Haus.

Staatspreise, goldene und silberne Medaillen.

Arnold Klíčník, Brünn

Rudolfsgasse 16.

Erste mährische mechanische und optische Werkstätte mit Dampfbetrieb.

Lager sämmtlicher Lehrmittel als auch aller optischen Instrumente.

Preiscourante gratis und franco.

X. Nachweis.

Inserate.

Gegründet 1875. *Telephon 389.*

Maschinenfabrik Wallauschek & Badjura, Brünn, Czechnergasse 19

empfiehlt sich zur Ausführung von:

modernen Dampfmaschinen mit patentiertem Federregulator und entlastetem Riederschieber;
stehenden und liegenden Schnelläufern;
completen modernen Transmissionsanlagen mit Ring- und Kettenschmierung und nach System Sellers;
Arbeitsmaschinen für Tuchfabriken und Färbereien;
Zucker- und Stärkefabrikseinrichtungen;
Apparaten für Brennereien und Brauereien;
Presspumpwerke, Pumpen aller Art für jeden Industriezweig;
Lederfabriksmaschinen;
Transport- und Kippwagen, Rollkarren;
Aufzügen, Transportschnecken und -Elementen.

Besorgung von Kesselüberprüfungen, Heizversuchen und Indicierungen.

Montierungen, Umstellungen, Reconstruction aller Betriebsmaschinen, Motoren und Arbeitsmaschinen jeden Industriezweiges.

Besteingerichtete Reparaturenwerkstätte mit promptester Bedienung bei billigsten Preisen.

JOHANN GROSSER

vom k. k. Landesgerichte Brünn beeid. Sachverständiger für das Binderfach.

Fassbinderei und Botticherzeugung mit elektrischem Betriebe

Brünn, Dammgasse 16. Niederlage: Minoritengasse, Klostergebäude.

Empfiehlt sich zu allen in sein Fach einschlägigen Arbeiten in streng solidester Ausführung für **Brauereien, Brennereien, Färbereien, Leder-, Spiritus-, Zuckerfabriken etc.** — Gangbarste Sorten von Biertransportfässern, sowie Weinfässern sind stets am Lager.

FERDINAND ENDERS Witwe, Johannesgasse 11, Classen'sches Durchhaus.

Zur Frühjahrs-Saison!
Strohhut-Appretieren (Putzen und Färben)
nach den neuesten Formen in der schönsten Ausführung.
Neue Hüte von 80 kr. aufwärts.

Zur Herbst- und Winter-Saison!
Damen-Filzhüte
werden geputzt und nach den neuesten Formen modernisiert.
Neue Hüte von 1 fl. aufwärts.

EM. DVOŘAK

Steinmetzmeister in Křetin bei Lettowitz

Filiale Brünn, Neugasse Nr. 60 (im eigenen Hause).

(Eigene Steinbrüche in Vlkov.)

Empfiehlt sich zur Uebernahme aller in das Baufach einschlägigen Steinmetzarbeiten aus Sandstein, Granit Marmor aller Gattungen.

Friedrich Obrowsky

Möbel- u. Galanterie-Tischler

Brünn

Fröhlichergasse 23

empfiehlt sich dem P. T. Publicum auf das angelegentlichste.

Prompte Bedienung.

Lampen-

Werkstätte

Reparaturen, Galvanisierung und Bronzierung, sowie Brenner, Docht und Cylinder, Gas-, Gasolin-, Spiritus- und Petroleum-Glühlicht etc.

W. F. Schlitt

Dominicanerplatz 9, Herrengasse 16.

Erste Brünner Gegründet 1857.

Bierapparate-Erzeugung

Josef Friedrich, Brünn

Kaserngasse 6

erzeugt solid und billig **Bierapparate** mittelst **Luftdruck, Wasserdruck und Kohlensäure** etc. — **Lager von Kohlensäure in Leihcylindern** etc.

350 Arbeiter **350 Arbeiter**

Kunstmöbelfabrik

Sigm. Deutsch & Cie.

Großer Platz 28 Brünn (Palais Kaunitz)

Liefert vollständige Einrichtungen vornehmer Appartements und bürgerlicher Wohnräume

MÖBEL-LAGER

Complete Speise- und Schlafzimmer, matt und politiert in allen Stilarten wie auch diverse Möbelstücke für Completierung aller Zimmer- und Kücheneinrichtungen aus weichem und hartem gedämpften und in Trockenstuben ausgetrockneten Holze hat immer am Lager in grosser Auswahl

A. Fr. Waňura

Möbelfabrik, Brünn, Plankeng. 22 — Zehentg. 5

Vom hohen k. k. Ministerium des Innern
concessioniertes

Internationales Reisebureau

MORITZ EISENMANN

Rennergasse 4/6 = BRÜNN = Rennergasse 4/6.

Ausgabe von **Eisenbahn-** und **Schiffsbillets**
nach und von allen Orten der Erde.

Ausfertigung von Rundreisebillets.

Ausgabe von allen **Eisenbahnbillets** ab **Wien,**
von 15- und 30tägigen **Salzkammergut-Abonnements,** sowie von allen fixen Touren dahin,

von 15- und 30tägigen **Schweizer General-Abonnements,**

von **fixen** Rundreisebillets, giltig vom 1. Mai bis 31. October ins **Pusterthal,** Toblach, Villach, Velden, Spital etc.,

von **italienischen fixen** und **Rundreisebillets,**

von **Sommersaisonbillets** nach den **Nord-** und **Ostseebädern, billigste Fahrt.**

Reservierung von Schlafwagenplätzen.

Reichhaltiges **Lager** von allen **Coursbüchern,**
Conducteur, Reichscoursbuch, Hentschel, sowie auch von Baedekers und Griebens Reisebüchern.

Agentur der Hamburg-Amerika-Linie.

Auskünfte werden kostenfrei ertheilt.

Gegründet 1865.

A. HRADETZKY

BIER-EXPORT-GESCHÄFT

IN BRÜNN.

Centrale: **Kirchengasse 4 und 6.** Telephon Nr. 114.

Transito-Kellereien und Betriebsanlage: **Tivoligasse Nr. 20 und 22.** Telephon Nr. 82.

Telegramm-Adresse: **Hradetzky, Brünn.**

Hauptdepot und Vertretung der

Ersten Pilsner Actien-Brauerei in Pilsen,

der

G. Pschorr-Brauerei in München

und Generaldepot der

Rizzi-Bräu-Actien-Gesellschaft in Kulmbach.

Generalvertretung der Brunnenversendung

„Fürst Metternich-Quelle“

(Richards-Quelle, Königswart, Böhmen).

„Bier-Koststube“,

Gassenschank, sowie Detailverkauf von Flaschenbier und Fürst Metternich-Quelle: Kirchengasse 4.

Die Besichtigung des mit den modernsten elektrisch betriebenen Maschinen ausgestatteten Etablissements, Tivoligasse 20-22, ist den P. T. Committenten an Wochentagen von 3 bis 5 Uhr nachmittags gerne gestattet.

— — — Haupt- Niederlage —
der k. k. landesbef. Wien - St. Marker

Presshefe- und Spiritusfabriken von

Ad. Ig. Mautner & Sohn in Wien

bei

Alex. Suchanek's Nachfolger

Krautmarkt 6 **Brünn** Filiale: Bürgerg. 27

Colonial-, Material- und Farbwaren-Handlung

en gros — en détail.

EDUARD URBAN

BANKHAUS

25 Grosser Platz **Brünn** Grosser Platz 25.

Ein- und Verkauf von Wertpapieren

Darlehen auf Lose etc. etc.

Lose auch gegen Ratenzahlung.